This is a digital copy of a book that was preserved for generations on library shelves before it was carefully scanned by Google as part of a project to make the world's books discoverable online.

It has survived long enough for the copyright to expire and the book to enter the public domain. A public domain book is one that was never subject to copyright or whose legal copyright term has expired. Whether a book is in the public domain may vary country to country. Public domain books are our gateways to the past, representing a wealth of history, culture and knowledge that's often difficult to discover.

Marks, notations and other marginalia present in the original volume will appear in this file - a reminder of this book's long journey from the publisher to a library and finally to you.

Usage guidelines

Google is proud to partner with libraries to digitize public domain materials and make them widely accessible. Public domain books belong to the public and we are merely their custodians. Nevertheless, this work is expensive, so in order to keep providing this resource, we have taken steps to prevent abuse by commercial parties, including placing technical restrictions on automated querying.

We also ask that you:

+ *Make non-commercial use of the files* We designed Google Book Search for use by individuals, and we request that you use these files for personal, non-commercial purposes.

+ *Refrain from automated querying* Do not send automated queries of any sort to Google's system: If you are conducting research on machine translation, optical character recognition or other areas where access to a large amount of text is helpful, please contact us. We encourage the use of public domain materials for these purposes and may be able to help.

+ *Maintain attribution* The Google "watermark" you see on each file is essential for informing people about this project and helping them find additional materials through Google Book Search. Please do not remove it.

+ *Keep it legal* Whatever your use, remember that you are responsible for ensuring that what you are doing is legal. Do not assume that just because we believe a book is in the public domain for users in the United States, that the work is also in the public domain for users in other countries. Whether a book is still in copyright varies from country to country, and we can't offer guidance on whether any specific use of any specific book is allowed. Please do not assume that a book's appearance in Google Book Search means it can be used in any manner anywhere in the world. Copyright infringement liability can be quite severe.

About Google Book Search

Google's mission is to organize the world's information and to make it universally accessible and useful. Google Book Search helps readers discover the world's books while helping authors and publishers reach new audiences. You can search through the full text of this book on the web at `http://books.google.com/`

Über dieses Buch

Dies ist ein digitales Exemplar eines Buches, das seit Generationen in den Regalen der Bibliotheken aufbewahrt wurde, bevor es von Google im Rahmen eines Projekts, mit dem die Bücher dieser Welt online verfügbar gemacht werden sollen, sorgfältig gescannt wurde.

Das Buch hat das Urheberrecht überdauert und kann nun öffentlich zugänglich gemacht werden. Ein öffentlich zugängliches Buch ist ein Buch, das niemals Urheberrechten unterlag oder bei dem die Schutzfrist des Urheberrechts abgelaufen ist. Ob ein Buch öffentlich zugänglich ist, kann von Land zu Land unterschiedlich sein. Öffentlich zugängliche Bücher sind unser Tor zur Vergangenheit und stellen ein geschichtliches, kulturelles und wissenschaftliches Vermögen dar, das häufig nur schwierig zu entdecken ist.

Gebrauchsspuren, Anmerkungen und andere Randbemerkungen, die im Originalband enthalten sind, finden sich auch in dieser Datei – eine Erinnerung an die lange Reise, die das Buch vom Verleger zu einer Bibliothek und weiter zu Ihnen hinter sich gebracht hat.

Nutzungsrichtlinien

Google ist stolz, mit Bibliotheken in partnerschaftlicher Zusammenarbeit öffentlich zugängliches Material zu digitalisieren und einer breiten Masse zugänglich zu machen. Öffentlich zugängliche Bücher gehören der Öffentlichkeit, und wir sind nur ihre Hüter. Nichtsdestotrotz ist diese Arbeit kostspielig. Um diese Ressource weiterhin zur Verfügung stellen zu können, haben wir Schritte unternommen, um den Missbrauch durch kommerzielle Parteien zu verhindern. Dazu gehören technische Einschränkungen für automatisierte Abfragen.

Wir bitten Sie um Einhaltung folgender Richtlinien:

+ *Nutzung der Dateien zu nichtkommerziellen Zwecken* Wir haben Google Buchsuche für Endanwender konzipiert und möchten, dass Sie diese Dateien nur für persönliche, nichtkommerzielle Zwecke verwenden.

+ *Keine automatisierten Abfragen* Senden Sie keine automatisierten Abfragen irgendwelcher Art an das Google-System. Wenn Sie Recherchen über maschinelle Übersetzung, optische Zeichenerkennung oder andere Bereiche durchführen, in denen der Zugang zu Text in großen Mengen nützlich ist, wenden Sie sich bitte an uns. Wir fördern die Nutzung des öffentlich zugänglichen Materials für diese Zwecke und können Ihnen unter Umständen helfen.

+ *Beibehaltung von Google-Markenelementen* Das "Wasserzeichen" von Google, das Sie in jeder Datei finden, ist wichtig zur Information über dieses Projekt und hilft den Anwendern weiteres Material über Google Buchsuche zu finden. Bitte entfernen Sie das Wasserzeichen nicht.

+ *Bewegen Sie sich innerhalb der Legalität* Unabhängig von Ihrem Verwendungszweck müssen Sie sich Ihrer Verantwortung bewusst sein, sicherzustellen, dass Ihre Nutzung legal ist. Gehen Sie nicht davon aus, dass ein Buch, das nach unserem Dafürhalten für Nutzer in den USA öffentlich zugänglich ist, auch für Nutzer in anderen Ländern öffentlich zugänglich ist. Ob ein Buch noch dem Urheberrecht unterliegt, ist von Land zu Land verschieden. Wir können keine Beratung leisten, ob eine bestimmte Nutzung eines bestimmten Buches gesetzlich zulässig ist. Gehen Sie nicht davon aus, dass das Erscheinen eines Buchs in Google Buchsuche bedeutet, dass es in jeder Form und überall auf der Welt verwendet werden kann. Eine Urheberrechtsverletzung kann schwerwiegende Folgen haben.

Über Google Buchsuche

Das Ziel von Google besteht darin, die weltweiten Informationen zu organisieren und allgemein nutzbar und zugänglich zu machen. Google Buchsuche hilft Lesern dabei, die Bücher dieser Welt zu entdecken, und unterstützt Autoren und Verleger dabei, neue Zielgruppen zu erreichen. Den gesamten Buchtext können Sie im Internet unter `http://books.google.com` durchsuchen.

A 754,813

THE UNIVERSITY OF MICHIGAN
LIBRARIES
THE UNIVERSITY OF MICHIGAN
ARTES SCIENTIA VERITAS
1817

Osaely.

Technischer Literaturkalender

2. Ausgabe

1920

Verlag von R Oldenbourg, München-Berlin

.GIN
Z
7915
G3
T26

Engin
Z
7915
.G3
T26

Harv.
7396
Ref
8-19-1922
Ref

Alle Rechte, insbesondere das der Übersetzung, vorbehalten
Copyright 1920 by R Oldenbourg, München

Das Titelbildnis zeichnete Professor H E Linde-Walther

Druck von R Oldenbourg, München

Nachdem die erste Ausgabe des Technischen Literatur-kalenders im Herbst 1918 erschienen ist, erscheint diese zweite in stark vermehrtem Umfange

Die Angaben über viele der 1918 aufgeführten lebenden technischen Schriftsteller sind ergänzt und berichtigt, etwa 1000 neue sind hinzugetreten

Eine Totentafel zählt die seit 1918 bis Januar 1920 Verstorbenen auf, wobei bekanntgewordene Nachrufe hinzugefügt sind

In einem neubearbeiteten dritten Teil ist der überaus schwierige Versuch gemacht, unter bestimmten Stichworten die Namen der Schriftsteller aufzuführen, die auf einem Gebiete literarisch tätig sind. Hier war es naturgemäß unmöglich, beim ersten Versuch Erschöpfendes und jedermann Befriedigendes zu bieten. Immerhin wird das Gegebene trotz mancher Lücken besser als nichts sein. Späteren Ausgaben mag es vorbehalten bleiben, auch hier die Lücken gemäß den eigenen Angaben der Autoren allmählich zu schließen

Berlin W 57 Bülowstr 74
5. Mai 1920

DR PAUL OTTO
Oberbibliothekar
im Reichspatentamt

405428

Abderhalden, Emil, Dr med, Dr phil h c, Geh MedRat, o Prof d Univ, Halle a S, Kaiserplatz 5; Fernr: 2233
*Ober-Uzwyl (St Gallen) 9 3 77. Univ Basel, Berlin
Volkswirtschaft, Physiologie, Biologie
Verf: Neuere Ergebnisse d Eiweißchemie 99 — Lehrbuch d physiolog Chemie 06; 3. Aufl 14 (Übers ins Engl u Russ); 4. Aufl 19 — Neuere Anschauungen üb d Zellstoffwechsel 11; 2. Aufl 16 — Synthese d Zellbausteine 12 — Abwehrfermente 12; 4. Aufl 14 — Physiolog Praktikum 12; 2. Aufl 19 — Schutzfermente d tier Organismus 12 — D Grundlagen unserer Ernährung 17; 3. Aufl 19 — D hohen Aufgaben d Demokraten 19
Hrsg: Bibliographie d Alkohols u d Alkoholismus 04 — Handbuch d biochem Arbeitsmethoden Bd 1–9, 09–18 — Handbuch d biologischen Arbeitsmethoden 1, 1919 ff — Biochemisches Handlexikon Bd 1–9, 09–14 — Fortschritte d naturwissenschaftl Forschung 1, 1910 ff — Fermentforschung 1, 1914 ff — Medizinische Klinik 7, 1911 ff —

Abeking, Kurt, Obering, Fabrikdir d Gaswerkes Weßling (Bez Cöln), Bonn, Weberstr 55
*Berlin 19 3 83. TH Berlin; Univ Berlin, Heidelberg; Ing b Seidel u Naumann in Dresden; Klein, Schanzlin & Becker in Frankenthal (Pfalz)
Feuerung, Eisenhüttenwesen, Gießerei —

Abel, Paul, Dr phil, ao Prof d TH, Priv Doz d Univ, Wien XIX, Hardtgasse 29
*Wien 2 6 75. TH Wien, Univ Göttingen; seit 01 Chem d Siemens & Halske AG in Wien
Elektrochemie, physikalische Chemie
Verf: Theorie d Hypochlorite 04 — Hypochlorite u elektr Bleiche, Theor Teil 05 (Monographien üb angewandte Elektrochemie Bd 17) —

Abel, Paul, Dr jur, Rechtsanwalt Wien I, Rosenbursenstr 8; Fernr: 16900
*Wien 21 3 74. Univ Wien
Gewerbl Rechtsschutz
Verf: D Rechtsgemeinschaft im Patentrechte 04 — System d österreich Markenrechtes 08 — Kinematographie u Urheberrecht (Vortr) 14

Abel, Rudolf, Dr med, Geh ObMedRat o Prof d Univ; Jena, Reichardtstieg 2; Fernr: 58
*Frankfurt a O 21 12 68. 93 PrivDoz Greifswald; 99 Stadtarzt in Hamburg; 02 Reg- u MedRat in Berlin u Oppeln; 05–15 Vortr Rat im Kultusminist u Minist d Inn Berlin
Gesundheitstechnik, Hygiene
Verf: Bakteriol Taschenbuch 94; 22. Aufl 19 — Einfache Hilfsmittel f bakteriolog Untersuchungen 98; 2. Aufl 08 — D Vorschriften betr gesundheitsgemäße Trink- u Nutzwasserversorgung 11 — D gesundheitl Verhältnisse d deutschen Seebadeorte 13 — Handbuch d prakt Hygiene Bd 1 2, 13
Hrsg: Centralblatt f Bakteriologie (mit Uhlworm u and) seit 1915 — Öffentliche Gesundheitspflege (mit Merkel) seit 1916 —

Abeles, Josef, Oberbeamter der Union Forstindustrie AG, Wien IX, Porzellangasse 22 A; Fernr: 20504
*Wien 28 5 84. Betriebsleiter d Dampfsäge in Gyimes (Siebenbürgen)
Holzindustrie
Verf: Handb d Technik d Weichholzhandels 18 — Technik d buchhalterischen Organisation im Sägebetriebe 19 —

Abeljanz, Haruthiun, o Prof d Univ, Zürich
*14 4 49
Chemie

Abelin, Isaak, Dr phil, cand med, PrivDoz d Univ Bern, Muldenstr 57
*6 2 83. Ass d Univ Bern
Biochemie —

Abendroth, Alfred, Vermessungsdirig b d Landesaufnahme d großen Generalstabes, Charlottenburg, Schloßstr 58; Fernr: Wilhelm 6207
*Berlin 5 7 65. Landwirtsch Hochschule Berlin; Univ Berlin; Reg-Landmesser b d preuß Staatsbahn, b d Stadtverwalt Berlin u Schöneberg; seit 1907 b Generalstab
Vermessungswesen, Städtebau, Siedlungswesen u and
Verf: D Landmesser im Städtebau 01; 2. Aufl 09 — D Aufstellung u Durchführung v amtl Bebauungsplänen 03; 2. Aufl 05 — D Praxis d Vermessungsingenieurs 12; — D Ausgleichungspraxis in der Lan-

desvermessung 1916 — Siedlungs- u Bebauungspläne 20
Mitarb: Handwörterbuch d Kommunalwissenschaften — Handb d städt Verwaltungspolitik —

Abigt, Emil, Direktor, Wiesbaden, Nassauerstr 3; Fernr: 1996
*Zeitz 11 1 78
Architektur, Gewerblicher Rechtsschutz, Volkswirtschaft, Siedlungswesen
Verf: D eigene Heim u sein Garten 08·7. Aufl 13 — D Eigenheim d Bürgers 10; 6. Aufl 14 — D deutsche Landhaus 12 — Neuere Schweizer Eigenhauskultur 13 — Heimstätten f Kriegsteilnehmer 91.–100. Tausend 17 — D billigste Bauweise d Gegenwart (mit Heyer) 18 — Der Heimatscholle Nährkraft (mit A L Mohr) 19
Hrsg: Landhaus u Villa seit 07 — Haus u Wohnung seit 07 — Heimkultur. Deutsche Kultur seit 10 — Heimkulturbücher —

Abraham, Max, Dr phil, Prof (1918: Berlin SW, Anhaltstr 9, Stuttgarter Hof; verzogen)
*Danzig 26 3 75. Univ Freiburg, Berlin; PrivDoz d Univ Göttingen; Prof d Polytechn Mailand
Mechanik, Physik
Verf: Theorie d Elektrizität Bd 1 2, 04–05; 3. Aufl 12–15; 5. Aufl Bd 1, 18

Abt, Roman, Dr Ing h c, Ing, Luzern, Bahnhofstr 10; Fernr: 551
*Bünzen 17 7 50. TH Zürich; Präsident d Gotthardbahn
Eisenbahnwesen
Verf: D 3 Rigibahnen u d Zahnradsystem 77 — Gießbachbahn 80 — Generosobahn 91 — Betriebsergebnisse auf Adhäsion u Zahnstange 96 — Beirut–Damaskus 96 — Entwicklung des Zahnradsystems Abt 98
Mitarb: Handbuch f spez Eisenbahntechnik v Heusinger — Handbuch d Ingenieurwissenschaften

Abt, Siegfried, Ing, Winterthur, Waldhofstr 1
*Bünzen 20 7 72. TH Zürich; Fabrikpraxis
Eisenbahnwesen, Geschichte der Technik
Verf: Zahnradbahnen (in Vorbereit) (Samml Göschen) — Seilbahnen (in Vorbereit; Samml Göschen)
Mitarb: Handbuch d IngWissensch — Taschenbuch d Ing Hütte 20. bis 22. Aufl 08–20 — Illust Techn Wörterbücher Bd 1, 5, 6 —

Achenbach, Albert, Dipl Ing, Werftdirektor, Berlin W, Magdeburgerstr 33; Fernr: Lützow 9745
*Marienborn (b Siegen) 3 5 74. TH Berlin; Obering b Gebr Sachsenberg AG in Roßlau (a Elbe); PrivDoz TH Berlin; Dir d Dresdner MaschFabr u Schiffswerft Übigau AG in Dresden
Maschinenbau, Schiffbau
Verf: D Schiffsschraube Bd 1–3, 06–09 — D Schiffshilfsmaschinen T 1 2, 08 — Anlage u Konstruktion v Zentrifugalpumpen (HabSchr)

Achenbach, Friedrich Wilhelm, Dipl Ing, ZivIng, Berlin W 50, Culmbacherstr 3; Fernr: Kurfürst 1844
*Seligenstadt a M 20 6 78. TH Berlin; Ass f Schiffbau; Konstrukteur b Vulcain Belge, Howaldtswerke; AbtLeiter d Putilowwerke; Betriebsleiter d Kais Werft Wilhelmshaven
Kriegstechnik, Schiffbau, Flugzeugbau
Verf: D Wesen d Schiffshavarie 16 (Vortr) — Grundlegende Betrachtungen z Eisenbetonschiffbau (Vortr) 18 —

Adam, Georg, Dr phil, Ing, Chem, techn Aufsichtsbeamter, Breslau 2, Matteserstr 9
*Breslau 17 10 64. TH Berlin, Univ Breslau; Hüttenmeister auf Hohenlohehütte (OSchl)
Gesundheitstechnik, Wasserreinigung
Verf: Üb e neues Alkaloid aus Canium maculatum (Diss) 91 — D gegenwärtige Stand d Abwässerfrage 05 — D Entnebelung gewerbl Betriebsräume 07
Hrsg: Zeitschrift f d gesamte Wasserwirtschaft seit 1906 —

Adam, Hugo, Dr, Lektor d Univ, Berlin-Wilmersdorf, Brandenburgische Str 41
Elektrotherapie

Adam, Paul, Gewerbelehrer, Düsseldorf, Stockampstr 44
*Breslau 20 2 49
Buchbinderei, Kunstgewerbe
Verf: Systemat Lehr- u Handbuch d Buchbinderei 83–85 — D Bucheinband 90 — Kunst d Blinddrucks, d Handvergoldung 92 — D prakt Arbeiten d Buchbinders 98 (Mech-techn Bibl Bd 10) — D Vergolden an Halbfranzbänden (mit Atlas) 98 — D neue Stil in d dts Buchbinderei (JubilSchr) 99 — Leitfaden f Gesellen- u Meister-Prüfungen 06 — D Marmorieren auf Schleim u Kleister 06 (Lehrbücher u Buchbinderei H 2) — D Handvergolden 11 (Lehrbücher d Buchbinderei Bd 3) — D Kunst d Entwerfens 17
Schriftl: Monatsschrift f Buchb 1890–92 — Archiv f Buchbinderei seit 1892 — Lehrbücher d Buchbinderei

Adami, Franz, Studienrat, Hof
*Lindau (Bodensee) 30 1 54. Univ u TH München; dienstl verwendet in Weiden, Traunstein, Ansbach, Bayreuth
Elektrotechnik
Verf: D Entstehung u d Verlauf d Gleichstroms, d Ein- u Zweiphasenstroms, sowie d Drehstroms (Programm d Gymnas Hof) 04 — D Elektrizität T 1 2, 11–12; 2. Aufl 16–17 (Bücher d Naturwissensch Bd 9 u 14) —

Adams, Heinrich, Dr phil, Berlin-Lankwitz, Luisenstr 5; Fernr: Lichterfelde 3196
*Göppingen 19 5 60. Univ Leipzig, Berlin, Tübingen
Automobilwesen, Eisenbahnwesen, Geschichte der Technik, Luftfahrt
Verf: Flug. Unser Flieger. Von Wilbur u Orville Wright 09 —

Adelt, Leonhard, Schriftsteller, Gauting (b München), Römerstr 7
*Boizenburg a E 17 6 81; Univ; Buchhändler; Redakteur
Luftfahrt
Verf: D Flieger (Roman) 13; 5. Aufl 14 — Die k u k Flieger im Weltkrieg (in Vorbereitung) — D eiserne Herz 5. Aufl 14 — D Herr d Luft 5. Aufl 14 — Mit d Flugzeug durch d Lüfte 14 — D fliegende Mensch 16 —

Adler, August, RegRat, ao Prof d TH, Dir d Staatsrealschule, Wien VII, Neustiftgasse 97
*Troppau 24 1 63
Mathematik
Verf: Theorie d geometr Konstruktionen 06 (Samml Schubert 52)

Adler, Emanuel, Dr jur, MinRat im Staatsamt f soz Verw, o Prof d Univ, Wien VII, Neustiftgasse 17; Fernr: 32744
*Proßnitz 29 9 73. Mitgl d Patentamts, o Prof d TH Wien
Gewerbl Rechtsschutz
Verf: Zivilrechtl Erörterungen z Patentregister 00 — D Beziehungen d beiden Staatsgebiete d öst-ung Monarchie betr d Schutz d Erfindungen, Marken u Muster 06 — System d österr Markenrechts 09 — D Entwurf e dts Warenzeichengesetzes 14—

Adler, Leonhard, Dr Ing, Obering d Großen Berl Straßenbahn, Berlin-Wilmersdorf, Rüdesheimerstr 1; Fernr: Uhland 4753
Großen Berl Straßenbahn, Berlin W 9, Leipziger Platz 14; Fernr: Zentrum 10611
*Mailand 4 8 82. TH Wien; Konstr d Brown Boveri-Werke in Wien; Ass d TH Brünn; Praxis in Prag, Wien, Berlin
Eisenbahnwesen, Elektrotechnik
Verf: Entstehung u Vermeidung v Lagerströmen (Diss) 10 — D Feldschwächung b Bahnmotoren 19

Adolph, Johannes, Dr Ing, Straßenbahn- u Elektrizitätswerk-Dir, Königsberg i Pr, Mühlenberg 2-4; Fernr: 7335
*Kiel 17 4 82. TH München, Berlin, Aachen; Univ Kiel
Eisenbahnwesen, Elektrotechnik
Verf: D Entwicklung d Personentarifs e Überlandstraßenbahn d Rhein-Westf Kohlenbezirks (Diss) 17 — Denkschrift üb neue Wege beim Bau v Triebwagen elektr Straßenbahnen (mit Albrecht) 18

Aereboe siehe hinter **Are...**

Affolter, F, o Prof d TH, Zürich
*17. 3 47
Kriegstechnik

Ahr, Joseph, Dr d techn Wiss, MinistRat im Staatsminist f Landwirtschaft, München
*Kempten (Allgäu) 14 2 67. Akad Weihenstephan; TH München; Praxis; VersStatLeiter in Triesdorf; Mitteischuldir; Prof d Akad Weihenstephan (bei Freising)
Agrikulturchemie, Landwirtsch
Verf: Wärmeemission d Bodenarten 94 — Untersuchungen üb Rentabilitätsfragen d Düngung (Diss München) 11 (aus d Landwirtsch Jahrbuch f Bayern Jg 1) — Schweinefütterungsversuche m Knochenleim 17 — Landwirtsch Betriebslehre 7. Aufl 18 — Grundlagen der Wiesendüngung 19 — Gerstensorten u Düngung 19 —

Ahrens, Carl, Prof d Baugewerkschule, Karlsruhe, Kriegstr 135
*Hannover 23 10 64. TH Hannover; Ass d TH Hannover; Ing d Dinglerschen Masch-Fabr Zweibrücken
Mechanik
Bearb: R Lauenstein, D Festigkeitslehre 9. Aufl 06; 14. Aufl 19 — R Lauenstein, D Mechanik 7. Aufl 07; 11. Aufl 19 —

Ahrens, Friedrich, Techn Rat im Reichs-Patentamt, Berlin-Halensee, Kronprinzendamm 1
*Badersleben (Kr Oschersleben) 21 1 72. TH Berlin; Konstr Ing b AEG
Beleuchtung, Heizung
Verf: D hängende Gasglühlicht 07 — Scheinwerfer f Kraftfahrzeuge 14 —

Ahrens, Werner, Ing, Winterthur, Wartstr. 29
Verf: D Kugellager 13 (Einzelkonstruktionen aus d Maschinenbau H 4)

Ahrens, Wilhelm, Dr phil, Schriftsteller, Privatgelehrter, Rostock, Warnowufer 2
*Lübz (Meckl) 3 3 72. Univ Rostock, Berlin, Freiburg, Leipzig; Lehrer Antwerpen, Magdeburg (Baugewerk- u Maschinenbauschule) 04
Mathematik
Verf: Über eine Gattung *n*-fach periodischer Funktionen von *n* reellen Veränderlichen (Diss) 95 — Math Unterhaltungen u Spiele 01; 2. Aufl Bd 1 2, 10–18 — Scherz u Ernst in d Mathematik 04; 2. Aufl (in Vorbereit) — Mathematische Spiele 07; 4. Aufl 19 (Aus Natur u Geisteswelt Bd 170) — Briefwechsel zwischen C G J Jacobi u M H Jacobi 07 — Jacobi als Politiker 07 — Briefwechsel zwischen Jacobi u Fuß (mit P Stäckel) 08 — Latein oder Deutsch? D „Sprachenfrage" bei d Herausgabe d Werke Eulers 10 — Gelehrten-Anekdoten 11 — D Theater in d Sonne d Humors 13 — Mathematiker-Anekdoten 16; 2. Aufl (in Vorber) — Hebräische Amulette mit magischen Zahlenquadraten 16 — Altes u Neues aus d Unterhaltungsmathematik 18 —

Aigner, Eduard, Dr med, Prakt Arzt, München, Bavariaring 15; Fernr: 9473
*München 19 2 71. Nervenarzt, Psychotherapie
Wünschelrute
Verf: Wesen u Wirken der Wünschelrute 20
Hrsg: Schriften d Verbandes zur Klärung d Wünschelrutenfrage 1911 ff —

Aigner, Franz, Dr phil, PrivDoz d TH, Wien
Physik

Albers-Schönberg, Dr med, Prof, Leiter d Univ Röntgeninstituts d Allg Krankenhauses St. Georg, Hamburg, Klopstockstr 10
Röntgenkunde
Verf: D Röntgentechnik 5. Aufl 13 — u anderes
Hrsg: Fortschritte auf d Gebiete d Röntgenstrahlen —

Albert, August, Dr phil, PrivDoz d TH, München, Elisabethstr 46
Chemische Technologie

Albert, August, SektVorst, Prof d Graph Lehr- u Versuchsanstalt in Wien, Mödling, Wiesengasse 8
*Wien 10 4 54
Photographie, Druckverfahren
Verf: D Lichtdruck an d Hand- u Schnellpresse 98; 2. Aufl 06 (Enzyklop d Photogr 32) — D verschiedenen Methoden d Lichtdrucks 00 (Enzyklop d Photogr 38) — Verschiedene Reproduktionsverfahren 00 — D Aluminium in seiner Verwendung f d Flachdruck 02 — Techn Führer durch d Reproduktionsverfahren 08

Beart. Ja. S. Brücke. 1. Eisenbeton. 2. Aufl. 07

Albert, L., Dr. phil. Ing. u. Albert Comm. G. m. b. H., Kiel. 1. 2.

*Nachf. der 2. 3. 56.

*Fabrik chem.

Verf.: D. e. Änderung d. Farbentones v. Spektralfarben d. Palmitinsäure, bei d. Anlagerung an Metalle. Diss. Kiel. — Zur Theorie d. Praxis d. Metallfärbung. — u. andere.

Albert, Franz. Dipl. Ing. Prof. Baurat. 2. 3. d. Baugewerkschule. 1. 2.

*Dresden 2. 2. 72. Dresden. Lehrer d. Baugewerkschule. Hochbau. Planel. Architektur. Eisenbetonbau u. a.

Verf.: D. techn. Mechanik in Hochbau. 01. — Techn. Formeln u. Tabellen. 98. — Vermessungskunde. 98. 2. Aufl. 03. — Perspektive. 99. — Bausoffiehre. 00. — Lehrbuch d. Bautechnikers. Teil: Perspektive. Vermessungskunde. Bauhilfsmaterialien. Eisenkonstruktionen. Eisenbetonbau. Architektonik. 00—03. — Eisenkonstruktionen u. Eisenbetonbau. 01. —

Albert, Friedrich. Dr. phil. techn. Reg.-Rat. o. Prof. d. K. Univ. Königsberg. 1. 2. 3. d. Kaiser Wilhelmstr. 81.

*24. 5. 61.

Landwirtschaft.

Albert, Max. Ing. Verein Sachverständ. C. 21. 1. Ferns. E. 9041.

*Leipzig 12. 12. 75. TH. Ing. bei. kgl. u. städt. Behörden.

Gesundheitstechnik. Stadtentwässerung. Eisenbetonbau.

Verf.: D. Hausentwässerung. 08. 2. Aufl. 17.

Albert, Robert. Dr. phil. Prof. d. Forstakad. i. Eberswalde. Brunnenstr. 11. Fern.: 209.

*Bietigheim 11. 3. 66. Univ. Erlangen. Ass. Univ. Erlangen. Dir. Landwirtsch. Hochsch. Berlin.

Agrikulturchemie. Forstwesen. —

Alberty, Matthias. Dr. Ing. Reg.-Rat. C. 21. 1. Fernsprecher A. 8...

*Cöln. 22. 4. 82. TH. Aachen. Lehrer d. preuß. Staatsbahnen. Ing. d. Oberbaurat d. Kasseler u. Umgebung. Eisenbahn. Staatsbahnen.

Eisenbahnwesen.

Verf.: D. Übergang z. Staatsbahnsystem in Preußen. 1. 2. 3.

Albrecht, Alexander. Dipl. Ing. Obering. d. Zentralstelle f. Gasverwertung, Berlin-NW. 40, Schiffbauerdamm 4.

*Kassel 23. 4. 79. TH. Darmstadt; Ing. d. Siegener Maschinen-Bau A.-G. vorm. A. Oechelhäuser; Chefred. d. Aachener Stahlwarenfabrik A.-G.; Obering. d. Zentralstelle f. Gasverwertung, Berlin.

Gasindustrie. Feuerungstechnik. Technische Fragen der Gasverwertung in Industrie u. Gewerbe.

Bearb.: Verwendung d. Gasfeuerung z. Speisewasserreinigung u. z. Waschen u. Bügeln. 16. —; Handbuch d. Gastechnik. —

...ich. Dr. phil. Prof. Ge... Zentralst. f. Volkswohl... Grunewald-Berlin-Schl... Fernsprecher: 9637.

TH. Hannover; ...

Gesundheitstechnik, Volkswirtschaft, Wohnungswesen.

Verf.: Gewerbehygiene u. Arbeiterwohlfahrtsbestrebungen. 90. Bericht üb. d. Deutsche Allgem. Ausst. f. Unfallverhütung Berlin. 91. — Wohnungsnot in d. Großstädten. 91. — Arbeiterwohnungen. 92. (Schriften d. Zentralstelle f. Arbeiterwohlfahrtseinrichtungen.) — D. Mitwirkung d. Arbeitnehmer b. d. Lösung d. Wohnungsfrage. 92. (Schriften d. Zentralstelle ...) — Musterstätten persönlicher Fürsorge v. Arbeitgebern f. ihre Geschäftsangehörigen (mit J. Post. Bd. 1. 2. 93. — Handbuch d. prakt. Gewerbehygiene. 95. — D. Arbeiterwohnhaus (mit A. Messel). 96. — Wohnungsstatistik u. Wohnungsenquete. 96. Wevis Handbuch d. Hygiene. Bd. 4). — D. Hygiene d. Arbeiters. 98. (Schriften d. Zentralstelle ...) — Fünf Jahre prakt. sozialer Tätigkeit. 98. (Schriften d. Zentralstelle ...) — Soziale Wohlfahrtspflege in Deutschland. 00. Denkschr. f. d. Pariser Weltausst. ... — Bau v. kleinen Wohnungen. 01. (Schriften d. Ver. f. Sozialpolitik. Bd. 96). — D. Wohnungsfrage in Frankreich. 01. (Schriften d. Ver. f. Sozialpolitik. Bd. 97.) — D. Wohnungsfrage in Schweden. 01. (ebenda). — Handbuch d. sozialen Wohlfahrtspflege in Deutschland. 02. — D. Entwicklung d. Baugenossenschaften in Deutschland. (Vortr.) 02. — D. Eingreifen d. öffentlichen Gewalten in d. Wohnungsfürsorge. (Vortr.) 03. — Schlafstellenwesen u. Ledigenheime. 04. (Schriften d. Zentralstelle ...) — Kritik d. Formen d. Eingreifens d. öffentl. Gewalten in d. Wohnungsfrage. (Vortr.) 06. — Kleinwohnungen; d. Wohnungsfrage unter Berücksichtigung d. gemeinnützigen Bautätigkeit (mit B. Dernburg). 1. — Städtisches Wohnungs- u. Siedlungswesen. 15. (Schriften d. Zentralst. ...)

A. 1. 2. 3. C. F. Fuchs, Wohnungs- u. Siedlungsfrage nach d. Kriege. 18.

Hrsg.: Schriften Technisches Gemeindeblatt. 1899 ff. — Concordia, Zeitschrift d. Zentralvereins f. Volkswohlfahrt. 1894 ff. — Zeitschrift f. Wohnungswesen. 1903 ff. — Schriften d. Zentralstelle f. Volkswohlfahrt. H. 1—5 u. N. F. H. 1—6. 1892 ff. — Berichte üb. d. Allgem. Deutsche Ausst. f. Hygiene Berlin. N. d. Serner. Bd. 1—3. 1885—86. —

Albrecht, Johannes. Dipl. Ing. staatl. Schiffsvermessungsassp. Hamburg. 39. Gr. Elbstr. 23. Fern.: Elbe 5562.

*Cöln a. Mecklenb. 23. 8. 76. TH. Berlin; Reichsmarineamt; G. Seehafen AG. Geestemünde; Germania-Werft Kiel; Konstrukteur TH. Berlin.

Geschichte der Technik. Schiffbau. Schiffsvermessung.

Verf.: D. Maschinenraumabzug in d. Schiffsvermessung. Nautik. 20.

Sonstige: Mitteilungen des „Archiv f. Schiffbau u. Schiffahrt". —

Albrecht, Richard. Dr. Ing. Geh. Reg.-Rat. Mitgl. d. Patentamts. Berlin-Zehlendorf. Adlerstr. 22.

*Sommerfeld 28. 8. 71. TH. Berlin; Reg.-Bmstr. d. preuß. Staatsbahnen; Ing. b. Akkumulatoren-Fabr. C. W. Kayser & Co. u. Accum. Boese; Oberlehrer an preuß. höh. Maschinenbauschulen.

Beleuchtung. Elektrotechnik. Akkumulatoren.

Verf.: D. Ausnützung d. aktiven Materials bei positiven Großoberflächen- u. Masse-

platten d Bleiakkumulators (Diss Hannover) 06 — D Akkumulatoren f Elektrizität 12; 2. Aufl 18 (Sammlung Göschen 620) —

Aldendorff, Fritz, GeschFührer d Gesellsch f elektromech Telephonapparate m b H, Berlin-Wilmersdorf, Mannheimer Str 32; Fernr: Pfalzburg 6598

*Hamburg 15 4 81. TH Berlin; Ing b Siemens & Halske, Deutsche Telephonwerke, Western Electric Co in Antwerpen

Elektrotechnik

Verf: Automatische Fernsprechsysteme (mit A B Smith) 10 — Üb d Patentsituation in d automatischen Telephonie 12 —

Alexander, Paul, Dr phil, Dir d Runge-Werke AG in Spandau, Charlottenburg, Kaiserdamm 51; Fernr: Wilhelm 6539

*Tirschtiegel 9 12 70. Univ Leipzig; Ass Berlin (F Tiemann)

Chemie d Kautschuks

Verf: Theorie u Praxis d Kautschukregeneration 10 (nicht im Buchhdl) —

Mitarb: ErgänzWerk zu Muspratts Chemie — Ullmanns Enzyklopädie d Techn Chemie —

Alexander-Katz, Bruno, Dr phil, Patentanwalt, Berlin SW, Wilhelmstr 139, u Görlitz; Fernr: Berlin: Kurfürst 6240; in Görlitz: 24

*Görlitz 23 10 62. Univ Freiburg, Berlin, Heidelberg; TH Zürich, München; Chem b Schuster & Wilhelmi AG, in Reichenbach; Leiter d öff chem Laborat in Görlitz

Allgem Chemie, Gewerbl Rechtsschutz, Textilindustrie u and

Verf: Sammlung d gerichtl Entscheidungen u patentamtl Beschlüsse a d Geb d Patent-, Muster- u Zeichenwesens Bd 1 Entscheidungen d Gerichte in Warenzeichensachen 09 — D deutschen Patente üb Flugapparate 12 — D Patent- u Markenrecht aller Kulturstaaten Bd 1 2, 12 — Quarzglas und Quarzgut 19 (Sammlung Vieweg H 46) —

Alexander-Katz, Richard, Dr jur, Justizrat, Berlin W 62, Kleiststr 8; Fernr: Lützow 2801

Gewerbl Rechtsschutz

Alkier, Arthur v, Ing, Breslau 23, Gallestr 15; Fernr: Mag 227

*Dt Rasselwitz (OS) 11 11 85. Bau- u BetrLeiter; berat Ing

Beleuchtung, Elektrotechnik u and —

Allfeld, Philipp, Dr jur, Geh Hofr, o Prof d Univ, Erlangen, Bismarckstr 14; Fernr: 221

*München 2 11 52

Gewerbl Rechtsschutz

Verf: Gesetz z Schutz d Warenbezeichnungen 94 — Kommentar z d Gesetzen üb d gewerbl Urheberrecht 04 — Grundriß d gewerbl Urheberrechts 10 — u anderes

Allitsch, Karl, Staats-Gewerbeschuldir in Verwd im Minist d öff Arbeiten, Wien

Eisenbahn, Erdbau

Verf: D Erdbewegung bei Ingenieurarbeiten 08 — D Eisenbetonbau 11; 2. Aufl 12 — Eisenbeton-Schaulinien 12

Allner, Woldemar, Dr Ing, Dipl Ing, Chemiker d Kriegsschmierölgesellsch, Berlin W 50, Eislebenerstr 18

*Dessau 3 3 81. TH Karlsruhe; 04–14 Chemiker d Dtschen Continental-Gas-Ges Dessau; 14 stellvertr Leiter d städt Gaswerks Wittenberg (Bez Halle); 15–17 stellvertr Dir d städt Gaswerks Hildesheim

Beleuchtung, Chemische Technologie

Verf: Zur Kenntnis d Bunsenflamme (Diss Karlsruhe) 05

Almstedt, Fr, Fachlehrer d gewerbl Fortbildungsschule, Hannover-Linden, Lichtenbergplatz 6

*Soltau 23 1 78

Maschinenbau, Techn Erz u AusbWesen

Verf: Hilfsbüchlein z Fachzeichnen d Schlosser 11; 3. Aufl 17 (Bibl d ges Technik Bd 230) — Lohnende Beschäftigung f Kriegsbeschädigte aus d Metallgewerbe 17 — Merkblatt z Lesen v Werkstattzeichnungen 17 —

Alt, Eugen, Dr Ing, Prof, Konservator d Landeswetterwarte, München (?)

Meteorologie

Verf: D Doppeloszillation d Barometers besonders im arktischen Gebiete (Diss München) 09 — D Klima 12 (Bücher d Naturwissensch 12) — Meteorologie f Flieger 17

Alt, Hermann, Dr Ing, Betriebsleiter d Artill-Werkstatt Dresden, Hellerau, Breiter Weg 8

*Dresden 2 4 89. TH Dresden; Ass d TH Dresden

Mechanik

Verf: Zur Theorie d Geschwindigkeits- u Beschleunigungspläne e komplan bewegten starren Ebene (Diss) 14

Altendorf, Paul, Diplom-Handelslehrer, Coblenz, Trierer Str 144

*Bonn 9 1 87. Hochschule Cöln; Lehrer d Fortbildungsschulen Elberfeld u Wiesbaden

Heizung, Kostenberechnung

Verf: D Konten- u Kalkulationseinrichtung e Zentralheizungsfabrik 16 —

Altendorff, Hugo Alfred, Archit, Schriftsteller, Leipzig, Albertstr 54; Fernr: 13733

*Leipzig 20 4 43. Bauakad Berlin, München, Nürnberg

Architektur u and

Verf: Üb d kirchl Baukunst d 19. Jh (Vortr) 72

Schriftl: D Baugewerbe (Leipzig) — Bautennachweis (Leipzig-Reudnitz) —

Altenrath, Johannes, Dr jur, Dr rer pol, Dir d Fa Cornelius Heyl, Worms, Südanlage 7; Fernr: 1090

*Siegburg 15 4 81. Univ Berlin, Bonn, AbtVorst d Zentr f Volkswohlfahrt; Dir d Kriegsleder AG, Charlottenburg

Volkswirtschaft u and

Verf: Aufgaben u Organisation d Fabrikwohlfahrtspflege 10 — Berufswahl u Lehrstellenvermittlung 11 — D Lehrlingswesen u d Berufserziehung d gewerbl Nachwuchses 12 — Bauberatung u Baupolizei 12 (Flugschr d Zentralstelle f Volkswohlfahrt 6) — Neuzeitl Baupflege 14 — Praktische Wohnungsfürsorge 14 — Erläuterungen z Preuß Wohnungsgesetz 18 — D Schlafstellenwesen u seine Reform 19

Hrsg: Zeitschrift f Wohnungswesen seit 1907 — Korrespondenz f Kriegswohlfahrtspflege —

Althoff, Heinz, Ing, Düsseldorf, Düsselstr 67

*Köln 19 7 94. Polytechn Inst in Lippa

Hrsg u Schriftl: Isolierzeitung seit Jg 6, 1914 —

Althoff, Hugo, Dr Ing, Dipl Ing. Erfurt *Ostbevern
Straßenbau
Verf: D Straßenbreite in ihrer Abhängigkeit vom Verkehr (Diss) 16

Altmann, Ernst, Papierfabr-Ing, Dresden-Tolkewitz, Tolkewitzer Str 86
*Hirschberg (Schl) 3 1 77. TH Berlin; Betriebsl in Papier- u Zellulose-Fabr in Deutschl, Österr, Rußland
Materialprüfung, Papierindustrie
Verf: Prüfung d Papierrohstoffe 13 — D Strohstoffabrikation 14 —

Altpeter, Hermann, Dr Ing, Betriebsing, Gleiwitz, Fabrikstr 34
*Metz 7 8 80. TH Stuttgart, Breslau
Materialprüfung
Verf: Beiträge z Kenntn d Einflusses d Drahtziehens auf d Eigenschaften v Flußeisendrähten (Diss Breslau) 14 —

Alves, A., Dr, Generalsekretär, Berlin SW 11, Bernburger Str 13
Moorkultur
Hrsg: Mitteilungen d Vereins z Förderung d Moorkultur —

Amberg, Richard, Dr Ing, Betriebsdir d Gelsenkirchener Gußstahl- u Eisenwerke, D Düsseldorf-Oberkassel
*Elberfeld 22 1 81. Univ Heidelberg, Leipzig; TH Berlin, Aachen; Ing in Stahlwerken in Deutschland, Schweiz, Nordamerika
Hüttenwesen, Elektrochemie
Mitarb: Askenasy, Techn Elektrochemie 10 — Doelter, Mineralchemie 12 — Ferraris-Finzi, Elektrotechnik (in Vorbereitg)

Ambronn, Hermann, Dr phil, ao Prof d Univ, Jena, Karl Zeißplatz 13
*Meiningen 11 8 56. Univ Heidelberg, Wien, Berlin; Ass, PrivDoz d Univ Jena, Leipzig
Instrumentenbau, Photographie, Mikroskopie
Verf: Anleitung z Benutzung d Polarisationsmikroskops 92 — Zur Theorie d mikroskop Bilderzeugung nach Abbe (mit H Siedentopf) 13 (Übungen z wiss Mikroskopie H 2) — Methoden z Prüfung d Objektivsysteme (mit A Köhler) 14 (Übungen z wiss Mikroskopie H 3)
Übers: L Fletcher, D opt Indikatrix (mit W König) 93 —

Ambronn, Leopold, Dr phil, ao Prof d Univ, Göttingen, Geismarer Landstr 11; Fernr: 469
*Meiningen 27 10 54. Univ Leipzig, Wien, Straßburg; Ass d Dts Seewarte; Polarexpedition 82/83; PrivDoz Göttingen
Instrumentenbau, Astronomie
Verf: Handbuch d astronom Instrumentenkunde Bd 12, 99 — Katalog aller mit bloßem Auge sichtbaren Sterne 00 — u anderes
Mithrsg: Physikalische Zeitschrift — Zeitschrift f Instrumentenkunde —

Ammann, Otto, Dr Ing, o Prof d TH, Karlsruhe, Bunsenstr 6; Fernr: 1026
*Bruchsal 11 7 79. TH Karlsruhe, Dresden; Rgbmstr d bad Staatsbahnen
Eisenbahnwesen
Verf: D Leistungsfähigkeit v Ablaufanlagen auf Verschiebebahnhöfen (Diss) 11 — Üb d Ausgestaltung d Verschiebebahnhöfe 19 —

Ammon, Karl, Major, Berlin-Tempelhof, Hohenzollernkorso 16; Fernr: Südring 3232
*Konstanz 8 1 72. Akt PionOffz; TH Karlsruhe; Art u IngSchule; TelegrSchule
Telegraphie u Telephonie
Mitarb: D Technik im Weltkriege 19 — Scherls Jungdeutschlandbuch 19 —

Amos, Hermann, Dipl Ing, Rgbmstr, Ass d TH Dresden, Hohen-Döltzschen, Eigenheimstr 21
*Kulmbach 21 6 80. TH München, Danzig; Bayer Staatsbahnen; Kanalisationswerke Breslau; Fa Lolat Eisenbeton
Beton u Eisenbetonbau u and
Mitarb: Veröffentlichungen d Deutschen Ausschusses f Eisenbeton —

Anacker, Kurt, ZivIng, FabrDir, Berlin-Steglitz, Sedanstr 17; Fernr: Steglitz 3420
*Berent (WPr) 17 4 83. TH; prakt Ing, selbständig Ing
Luftfahrt
Verf: Praxis d Flugzeugbaus Bd 1 2, 1918 (Bibl f Luftschiffahrt Bd 17, 18) (Bd 3 in Vorbereit)

Andersen, Andreas, Ing, Industrieanwalt, Dresden 24, Eisenstuckstr 6; Fernr: 29090
*Genf 17 7 56. Polytechn Kopenhagen; Howaldtswerke Kiel; Krupp-Grusonwerk; Fabrikdir in Dresden, Berlin, Leipzig
Heizung u Feuerung, Wasserbau
Verf: Hilfsbuch f Wärme-u Kälteschutz 10 — Zahlentafeln üb d Temperaturverlust von isoliertem Heißdampfrohr . . .

Anderson, George, Dipl Ing, Dr Ing (1918: Berlin W, Steglitzerstr 36; verzogen)
*Hannover 4 3 90. TH Hannover; Betriebsing in Gaswerken in Berlin u Hannover
Chemische Technologie
Verf: Beiträge z Schwefelreinigung d Leuchtgases (Diss) 13 — Kohle u Koks 17

Andés, Louis Edgar, Fachschriftsteller, Wien VII, Neubaugasse 53
*Hainstadt (Baden) 12 7 48. Betriebsleiter in Lackfabriken
Chemische Technologie
Verf: Vollendungsarbeiten d Holzindustrie 81; 5. Aufl 09 — Fabrikation d Kopal-, Terpentinöl- u Spirituslacke 82; 3. Aufl 09 — Praktisches Handbuch f Anstreicher u Lackierer 84; 3. Aufl 09 — Horn, Elfenbein, Schildpatt, Knochen 85; 2. Aufl 15 — Fabrikation d Siegel- u Flaschenlacke 85; 2. Aufl 11 — Handbuch f Korbflechter 87; (2. Aufl in Vorber) — Öl- u Buchdruckfarben 89; 2. Aufl 18 — D Fabrikation d Stiefelwichse 92; 3. Aufl 12 — Vegetabilische u Mineral-Maschinenöle 93 — Konservieren d Nahrungsmittel 94; 2. Aufl 16 — Konservieren v Tierbälgen 94 — Konservieren d Holzes 95 — Gummi arabicum u Surrogate 95 — Feuersicher-, Wasserdicht- u Geruchlosmachen 96 — Papierspezialitäten 96 — Vegetabilische Fette u Öle 96; 2. Aufl 18 — Animalische Fette u Öle 97 — Verarbeitung d Strohes 97 — D Eisenrost 97 — Papiermaché, Papierstoffwaren 00 — Holz- u Marmorimitationen 01 — Blattmetalle, Bronzen 02 — D

Holzbiegerei 03 — Prakt Rezeptbuch f d Lack- u Farbenindustrie 03; 3. Aufl 19 — Prakt Rezeptbuch f d Öl-, Fett-, Seifen- u Schmiermittelindustrie 04; 2. Aufl 16 — D Harzprodukte 05 — Schreib-, Kopier- u andere Tinten 06 — Wasch-, Bleich- u Blaumittel 07 — Zelluloidverarbeitung 07 — Kokosbutter u andere Speisefette 17 — Surrogate in d Lack-, Firnis- u Farbenfabrikation 08 — Beseitigung d Staubes 09 — Vertilgung v Ungeziefer u Unkraut 10 — D Kesselstein 10 — Moderne Schuhcrêmes u Lederputzmittel 10; 2. Aufl 19 (Bde d Chem-Techn Bibl)

Trocknende Öle 82 — Drying oils, boiled oil 01 — Technologisches Lexikon 04

Hrsg: Neueste Erfindungen u Erfahrungen —

Andreasch, Rudolf, o Prof d TH, Graz

*Graz 15 3 57. TH Graz; Ass u PrivDoz d TH Graz; Prof d Staatsrealschule im 18. Bez Wiens 00

Chemische Technologie

Verf: Thioharnstoffderivate (Progr) 99

Hrsg: Jahresbericht f physiol u pathol Chemie seit 1880

Andrée, W L. (1918: Lauchhammer (Prov Sachsen); verzogen)

*Bruch (Westf) 3 2 77. TH Hannover; Ing d Maschbauanst Humboldt, d Dts Maschfabr A G Duisburg, Chef Ing d AG Lauchhammer

Brückenbau, Eisenbau u and

Verf: D Statik d Kranbaues 08; 2. Aufl 13 — Zur Eisenbetontheorie 09 — D Statik d Eisenbaues 17 — D Statik d Schwerlastkrane 19 — D B-U-Verfahren (z Berechnung statisch unbestimmter Systeme) 19

Schriftl: Der Eisenbau Jg 11, 1920 ff

Andresen, Momme, Dr phil, Chem, Berlin-Lichterfelde, Frauenstr 6; Fernr: Lichterfelde 3523

Photographie

Verf: D latente Lichtbild 13

Andriessen, Edmund, Ing-Physiker, Charlottenburg, Kaiser-Friedrichpl 3A

*Krefeld 6 2 76. TH Berlin; Ing bei Rhein Elektriz MF, Schuckert, Helios, Lahmeyer, Max Kohl AG, S & H.

Elektrotechnik, Physik u and —

Angerer, Ernst v, Dr phil, Ass d TH. München, Wilh Düllstr 3; Fernr: 60241

*Würzburg 2 2 81. Univ München, Göttingen, Würzburg

Physik —

Angersbach, Adam, Prof, Oberlehrer d Gymnasiums, Weilburg a d L

*Cassel 9 6 61. Univ Berlin, München, Göttingen; Kand u Hilfslehrer in Corbach, Cassel, Frankfurt, Roßleben

Physik

Verf: D Relativitätsprinzip in elementarer Behandlung (Progr Weilburg) 13; Ergänzung dazu (Progr) 15

Anheisser, Roland, Dr phil (1918: Karlsruhe, Kaiserallee 139; verzogen)

*Düsseldorf 18 12 77. Univ Bonn, Jena; TH Darmstadt; Akad Karlsruhe; Ass Univ Jena, Basel, Innsbruck

Architektur

Verf: Üb d aruncoide Blattspreite (Diss Jena) 99 — Malerische Architekturskizzen 04 — Mikroskopische Kunstformen d Pflanzenreiches 04 — Ornament u Buchschmuck 05 — Altschweizerische Baukunst Bd 1 2, 06–09 — Malerische Baukunst in Tirol 08 — Altrömische Baukunst 11 — Flandern u Brabant 16

Anklam, Gustav, Wasserwerksdir a D, Friedrichshagen b Berlin, Seestr 59

*Berlin 9 3 48. GewAkad, Bergakad u Univ Berlin; Ing b Roessemann & Kühnemann, Kgl ArtWerkst Berlin u Spandau; BurChef b Neptun, Cont Wasserw AG; Abt Ing beim Bau d Tegeler Wasserwerks; Dir d Berl Wasserwerke Tegel u Müggelsee

Beleuchtung, Gesundheitstechnik, Heizung und Feuerung

Verf: D Wasserversorgungsanlagen d Stadt Berlin 12 — D Wasserversorgung 14 (Muspratts theoret, prakt u analyt Chemie, hrsg v Bunte Bd 11)

Hrsg: D Gesundheits-Ingen 1892–1904 — Schaars Kalender f d Gas- u Wasserfach seit 1903 —

Anschütz, Richard, Dr phil, o Prof d Univ, Bonn, Meckenheimer Allee 98

*Darmstadt 10 3 52. TH Darmstadt; Univ Heidelberg, Tübingen; PrivDoz u ao Prof Bonn

Chemie

Verf: Destillation unter vermindertem Druck 95 — D Bedeutung d Chemie f d Weltkrieg (RektRede) 15

Hrsg: V v Richters Chemie d Kohlenstoffverbindungen 7. Aufl 94–96; 11. Aufl 09–13 (mit G Schröter u H Meerwein)

Anselmino, Otto, Dr phil nat, Dr phil, RegRat, o Prof d Univ Greifswald

*Mannheim 15 7 73. Univ Heidelberg; Ass Univ Greifswald; Oberass Univ Berlin; approb Apotheker; staatl gepr Nahrungsmittelchemiker, Mitgl d Gesundheitsamts, PrivDoz d Univ Berlin

Geschichte der Chemie, Arzneimittelkunde

Verf: Konstitution u Umwandlungen v Phenolbromiden (Diss Heidelberg) 00 — D Wasser 10 (Aus Natur u Geistesw 291) — Kommentar z Dts Arzneibuch Bd 1 2, 11 — Apothekenbetriebsordnungen 12

Hrsg: Zentralblatt d ges Arzneimittelkunde 1913–14 —

Ansorge, Julius August, Bergwerksdir, Cöln-Dellbrück, Villa Antonie; Fernr: Berg-Gladbach 279

*Overath 26 8 59. Erzabnehmer u Probierer b d Altenberger Gesellschaft; Repräsentant u Dir Westdeutscher Erzbergwerke

Bergbau

Verf: Deutscher Erzgrubenverband u westdeutscher Erzbergbau 08

Antropoff, Andreas v, Dr, PrivDoz d TH, Karlsruhe, Richard Wagnerstr 15

Doz am Polytechnikum Riga; Leiter d Radiolog u Chem Laborat d Zentralkammer f Maße u Gewichte in Petersburg

Chemie

Verf: Experimentelle Einführung in d Chemie 19

Appel, Otto, Dr phil, Geh RegR, Dir d ForschInst f Kartoffelbau Berlin-Steglitz, Mitgl d Biol Anst f Land- u Forstwirtsch, Berlin-Dahlem, Königin Luisestr 17; Fernr: Steglitz 390

*Coburg 19 5 67. Univ Breslau, Würzburg; Ass Univ Würzburg, Königsberg; Hilfsarb am GesundhAmt

Pflanzenschutz, Kartoffelbau

Verf: Beispiele z mikrosk Untersuchung v Pflanzenkrankheiten 04; 2. Aufl 08

Mitarb: Knuths Handbuch d Blütenbiologie Bd 1–3 (mit Loew) — Hager-Mez; D Mikroskop — D Mensch u d Erde

Hrsg: Jahresbericht d Sonderausschusses f Pflanzenkrankheiten 8–14, 1898–1904

Appelius, Wilhelm, Chem, Oberlehrer d Dtschen Gerberschule, Freiberg i S; Fernr: 538

*Markowitz (Posen) 4 1 69. Univ Kiel; Ass d Univ Kiel; Ass d Prov-Nahrungsmittelamts Kiel; Ass u stellvertr Vorst d dtsch Versuchsanstalt f Lederindustrie Freiberg i S

Gerbereichemie —

Apt, Richard, Dr phil, Prok u Obering d AEG Berlin-Treptow, Klingerstr 2; Fernr: Moritzpl 12630

*Hamm 15 1 76. Univ Berlin, Freiburg; TH Berlin; Ass Univ Kiel

Elektrotechnik, Physik

Verf: Elektrische Schwingungen im Becherschen System (Diss Berlin) 97 — Erläuterungen zu d Normalien f isolierte Leitungen d Verb dts Elektrotechniker 15

Übers: T C Raphael, Isolationsmessungen u Fehlerbestimmungen in elektrischen Starkstromleitungen 00; 2. Aufl 11 —

Archenhold, Friedrich S, Dr h c, Dir d Treptow-Sternwarte, Berlin-Treptow, Sternwarte; Moritzpl 1990 od 2505

*Lichtenau (i Westf) 2 10 61. Univ Berlin, Straßburg; Hilfsarb Kgl Recheninstitut; Leiter d Grunewald-Sternwarte

Astronomie, Instrumentenbau, Photographie

Verf: Kometen 10 — Alte Kometen. Einblattdrucke 17

Hrsg: D Weltall Jg 1–17, 1899–1917 ff — Vorträge u Abhandlungen Nr 1–28, 1901–17 ff

Arco, Georg Graf v, Dr h c, Dir d Ges f drahtl Telegr m b H, Berlin-Tempelhof, Albrechtstr 49/50; Fernr: Tempelhof 719

*Großgorschütz (b Ratibor) 30 8 69; Univ u TH Berlin; Ass TH Berlin; Ing d AEG

Elektrotechnik

Verf: D heutige Stand d drahtlosen Telegraphie (Vortr) 11 (AEG Vorträge)

Aereboe, Friedrich, Dr phil, Geh RegR, Prof, Dir d Landw Hochschule Hohenheim

*Hamburg 23 7 65. Univ Jena; Landwirtschaftslehrer; Geschäftsführer d dts Landw Ges; Güterdirektor; o Prof d Univ Breslau, Bonn, Berlin, Breslau

Landwirtschaft

Verf: Buchführung. Anl f d prakt Landwirt 96; 2. Aufl Bd 1 2, 98–01 — Untersuchungen üb d Geldwert d landw Produktionsmittel 96 — Landwirtsch Rentabilitätsfragen 01 — Beiträge z Wirtschaftslehre d Landbaus 05 — D Taxation v Landgütern u Grundstücken 12; 2. Aufl 19 — Allgem landwirtsch Betriebslehre 4. Aufl 19 —

Arends, Georg, Apothekenbesitzer, Chemnitz, Elisabethapotheke; Fernr: 2042

*Chemnitz 18 12 62. Betriebschem 89–95

Arzneimittelkunde, Pharmazeutische Technik

Verf: Synonymen-Lexikon f d Chemikalien- u Drogenhandel 91 — D Tablettenfabrikation 15; 2. Aufl 19 — Volkstümliche Anwendung d Arzneipflanzen 17

Bearb: Holfert, Volkstümliche Namen d Arzneimittel 3. Aufl 02; 8. Aufl 19 — Neue Arzneimittel u pharmazeutische Spezialitäten 03; 7. Aufl 10 — Hahn u Holfert, Geheimmittel u Spezialitäten 7. Aufl 19 — Hagers Handbuch d pharmazeut Praxis, ErgBd (mit Lenz) 08

Hrsg: Pharmazeutischer Kalender 1899 —1918 —

Arendt, Oskar, Dr phil, Berat Ing, Pat Anw, Doz d Humboldthochschule, Berlin W 50, Kurfürstendamm 227; Fernr: Steinplatz 13776

*Danzig 15 11 78. TH Berlin; Univ Berlin, Jena; Ing b Elektr Firmen

Beleuchtung, Chemische Technologie, Elektrotechnik, Geschichte der Technik, Gewerbl Rechtsschutz

Verf: Feuchtigkeit in massiven Mauern 04 — D dts Warenzeichenschutz 04 — Zum zeitl Verlauf d Adsorption (Diss) 15

Hrsg: Techn Woche 1902–07 — Helios 1903–07 — Offizielle Praxis 1906–09 — D Elektrizität 1912 — Elektrowelt 1915 —

Arendt, Otto, Postrat, Berlin-Lichterfelde, Elisabethstr 41

Telegraphie

Verf: D Elektr Wellentelegraphie 07 (Telegraphen- u Fernsprechtechnik hrsg v Karraß, Nr 2)

Schriftl: Telegraphen- u Fernsprechtechnik —

Arldt, Conrad, Dr Ing, RegRat, Mitgl d Reichspatentamts, Charlottenburg, Kantstr 150a

TH Dresden; Univ Berlin; TH Berlin; Ing b Kummer in Dresden u SSW in Berlin; Obering d AEG

Elektrotechnik

Verf: Elektr Kraftübertragung u Kraftverteilung 94; 3. Aufl 01 — D Funkentelegraphie (Vortr) 03; 5. u 6. Tausend 07

Armbruster, Karl, Ing, Oberinsp i R d Südbahn, Mödling (b Wien), Grillparzerstr 6

*Ödenburg (Ungarn) 7 10 57. TH Graz; 79–84 Konstrukteur auf französ Schiffswerften

Eisenbahnwesen

Verf: D Tiroler Bergbahnen 14; 2 Aufl 19 —

Armbruster, Ludwig, Dr phil, Mitgl d KaisWilhInst f Biologie, Berlin-Dahlem, Boltzmannstr; Fernr: Steglitz 1458

*Markdorf 7 9 86; Univ Freiburg, München; Höh Lehramt in Baden u Preußen

Bienenkunde, Tierzucht, Schädlingsbekämpfung

Verf: D dtsche Bienenzucht vor d Kriege 18 — Wünsche u Nöte der deutschen Bienenzucht (Archiv f Bienenkunde H 1) 19 — Bienenzüchtungskunde 19

Hrsg: Archiv f Bienenkunde Jg 1, 1919 ff — Bücherei f Bienenkunde Bd 1, 1919 ff —

Arndt, Adolf, Dr jur, Geh Oberbergrat, o Prof a D, Königsberg i Pr

*Freienwalde 21 10 49

Bergbau

Verf: Allg Berggesetz f d Preuß Staaten 8. Aufl 14 — Zur Geschichte u Theorie d

Bergregals u d Bergbaufreiheit 79; 2. Aufl 16

Arndt, Carl, Patentanwalt, Braunschweig, Kaiser Wilhelmstr 1 a; Fernr: 597
*Berlin 8 12 58. TH Berlin; Ing b G Luther AG in Braunschweig
Gewerbl Rechtsschutz, Maschinenbau, Mühlenbau
Verf: Techn Beistände im Zivilprozeß 14 —

Arndt, Fritz, Dr, ao Prof d Univ, Breslau PrivDoz d Univ Breslau; Doz in Konstantinopel
Chemie

Arndt, Hermann Fritz, Dr Ing, Dipl Ing (1918: Charlottenburg, Spreestr 10; verzogen); Fernr: Wilhelm 6454/53
*Schleusenau (Bromberg) 15 12 85. TH Berlin
Eisenbahnwesen, Elektrotechnik u and
Verf D Zugfolge auf Schnellbahnen (Diss Braunschweig) 16

Arndt, Kurt, Dr phil, Prof, PrivDoz d TH, Berlin, Charlottenburg, Spreestr 5; Fernr: Wilhelm (2862)
*Frankfurt a O 5 8 73. TH u Univ Berlin; Ass TH Berlin; Zivillehrer d Militärtechn Akad u Kriegsakad
Chemische Technologie, Elektrochemie
Verf: Grundbegriffe d physikal Chemie 00; 3. Aufl 13 — Grundbegriffe d höheren Mathematik f Chemiker 05; 2. Aufl 14 — Technische Anwendungen d physikal Chemie 07 — Bedeutung d Kolloide f d Technik 09; 3. Aufl 19 — Elektrochemie 09 (Aus Natur u Geistesw 234) — Handbuch d physikal-chem Technik 15
Mitarb: Enzyklopädie d techn Chemie —

Arndt, Martin, Dr Ing, Obering d Fa Ph Holzmann & Co. in Frankfurt a M, Halle a S, Friedrichstr 13 b
*Dresden 10 11 83. TH Dresden; Ing b Strom- u Hafenbau Hamburg
Hafenbau
Verf: Seehafenentwicklung (Diss) 13 (Schriften d Verb dts Dipl Ing 10) —

Arndt, Paul, Dr, Prof, Frankfurt a M (1918 Leiter d volkswirtsch Abtlg d Reichsbekleidungsstelle, Berlin)
Textilindustrierohstoffe, Fadengebilde, Flächengebilde
Verf: Alte u neue Faserstoffe 18

Arnold, Carl, Dr phil, o Prof d Tierärztl Hochschule, Hannover, Corvinusstr
*Üffenheim (Bayern) 12 3 53. Univ München, Tübingen, Heidelberg; Ass Würzburg, Hannover
Chemie
Verf: Abriß d allg oder physikal Chemie 03; 2. Aufl 06 — u anderes

Arnstein, Karl, Dr d techn Wiss, Ing, AbtVorst im Luftschiffbau Zeppelin, Friedrichshafen (am Bodensee)
*Kgl Weinberge (Böhmen) 24 3 87. Deutsche TH Prag; Carl FerdUniv in Prag; Ass Dtsche TH Prag; Obering d Bauunternehmung Ed Tüblin & Cie in Straßburg i Els
Brückenbau, Luftfahrt, Mechanik
Verf: Einflußlinien statisch unbestimmter, elastisch gelagerter Tragwerke 12 —

Artmann, Emil, Dr techn, o Prof d TH, Wien

Architektur
Verf: D Fundierung im Hochbaue 06

Ascher, Franz H (Pseud: F H Rübezahl), Generaldir a D Graz; Fernr: 366
*Pillen (NiedÖst) 24 5 52
Bergbau, Hüttenwesen
Schriftl: Montanzeitung

Ascher, Louis, Dr med, Kreisarzt, Frankfurt a M, Liebigstr 27 c; Fernr: Taunus 3349
*Posen 26 12 65. Kreisass in Bomst, Königsberg i Pr; Kreisarzt in Hamm, Berlin, Lublinitz, Harburg
Gesundheitstechnik
Verf: D Rauch- u Geräuschplage v sanitätspolizeil Standpunkt 14 — Einfluß d Rauches auf d Atmungsorgane
Mitarb: Enzyklopädie d Hygiene —

Askenasy, Paul, Dr, ao Prof d TH Karlsruhe, Kaiserallee 20; Fernr: 654
*Grünhübel (b Breslau) 27 8 69
Chemische Technologie, Elektrochemie
Verf: Einführung in d techn Elektrochemie Bd 1 2, 10–16
Hrsg: Zeitschr f Elektrochemie seit 1908—

Aster, Georg, Archit, Dresden-Loschwitz, Pillnitzerstr 35
*Frauenstein 23 4 49
Architektur
Verf: D Einfamilienhaus 00 — u anderes

Aubell, Franz, Dr techn, Ing, o Prof d montan Hochschule, Leoben (Steiermark) Fernr: 134
*Graz. TH u Univ Graz, Konstr d TH Graz
Vermessungswesen —

Aue, Julius, Dr phil, Dresden-N, Böttgerstr 49
*Görlitz 26 11 84. Univ Göttingen, Jena; Wiss Mitarb d Firmen Ernemann AG, G Heyde in Dresden
Photographie, Physik
Verf: Zur Berechnung d Spannungen in gekrümmten Stäben nach d optischen Methode (Diss Jena) 09

Auer v Welsbach, Carl Frhr, Dr phil, Dr Ing h c, Chemiker, Wirkl Mitgl d Akad d Wiss, Wien IV, Wied. Hauptstr 57
*Wien 1 9 58. Univ Heidelberg, Wien
Chemische Technologie

Auerbach, Ernst B, Dr phil, BetrLeiter, Berlin, Baumschulenweg; Fernr: Ob. Schöneweide 3235
*Stuttgart 11 7 78. Univ Leipzig, Kiel, Berlin
Allgem Chemie,
Mitarb: Ullmann, Enzyklopädie d techn Chemie — Ruß u Bräuer, Fortschr d anorg Großindustrie —

Auerbach, Felix, Dr phil, Hofrat, ao Prof d Univ, Jena, Beethovenstr 3; Fernr: 915
*Breslau 12 11 56. Univ Breslau, Heidelberg, Berlin; Ass u PrivDoz Breslau
Elektrotechnik, Mechanik, Physik
Verf: Kanon d Physik 99 — Grundbegriffe d mod Naturlehre 06; 4. Aufl 17 (Aus Natur u Geistesw 40) — D Zeißwerk u d Zeißstiftung in Jena 07; 4. Aufl 14 — Physik in graph Darstellungen 12 — Die graph Darstellung 14 (Aus Natur u Geistesw 437) — D Physik im Kriege 15; 4. Aufl 17 — Fernschrift u Fernspruch 16 — Ernst Abbe 17 (Große Männer Bd 5) — D Wesen d Materie 18

Hrsg: Taschenbuch f Mathematiker u Physiker 09, 11, 13

Auerbach, Friedrich, Dr phil, RegRat, Mitgl d Gesundheitsamts, Berlin-Wilmersdorf, Eisenzahnstr 63
*Breslau 23 8 70. Univ Leipzig, Breslau; 94–03 in chem Fabriken u Laboratorien
Chemie, Nahrungsmittelchemie
Verf: Studien üb Formaldehyd (mit H Barschall) Mitteilung 1 2, 05–07 — Messungen elektromotor Kräfte (mit Abegg u Luther) 11; nebst Erg H 1, 15 (Abhandl d Dtschen Bunsen-Ges Nr 5 u 8) — Umsetzungen schwerlöslicher Bleisalze (mit H Pick) 13
Hrsg: Handbuch d anorg Chemie (früher Abegg) seit 08 —

Aufhäuser, David, Dr phil, Inh d Thermochem Prüfungs- u Versuchsanst; beeid Chem u Sachverständ, Doz d techn Vorles-Wesens, Hamburg, Dovenfleth 20; Fernr: Merkur 5019
*Öttingen (Bayern) 14 7 78. Univ Leipzig u Heidelberg, Ass Karlsruhe u Zürich
Heizung und Feuerung, Brennstoffe
Verf: D Wasser im Lichte d neuen Theorien (Vortr) . . 2. Aufl. 09 — Vorlesungen üb Brennstoffkunde 10
Hrsg: Rauch u Staub —

Aufseß, Otto Frhr v. u. zu, Dr, ao Prof d TH, München, Barerstr 46
*26 1 74
Physik

Augsburger, Hermann, Ing, Braunschweig, Wolfenbüttelerstr 19a
*Kitzingen a M 18 2 70. TH München; Techn Mittweida; Ing b Stoewer, NAG Presto, Büssing, in Zürich
Automobilwesen
Bearb: M Albrecht, D Lastwagenmotor 2. Aufl 17; 3. Aufl 19 (Autotechn Bibl Bd 12)

Augstin, Max, Dr rer pol, Rittergutsbes, PrivDoz d landwirtsch Hochschule, Gentha (b Seyda, Bez Halle); Fernr: 9
*Graudenz 8 10 79.
Landwirtschaft
Verf: D Entwicklung d Landwirtschaft in d Ver Staaten v Nordamerika 14 (Schriften d Ver f Sozialpolitik Bd 141 T 2)
Neubearb: F Burgtorf, Wiesen u Weidenbau 6. Aufl 12 (Thaer-Bibl Bd 8) —

Augustin, Max, exp Sekr im Reichspatentamt, Berlin S 61, Gneisenaustr 55
*Kl Platenischken (Kr Insterburg) 3 4 71
Gewerblicher Rechtsschutz
Übers: Pilenko, Recht d Erfinders (in Rußland) 07 — Skorodinski, Studien in d Praxis d russ Patentgesetzes 09 — Skorodinski, Musterschutz in Rußland 09 — Skorodinski, Patentierung d Kriegserfindungen in Rußland 09 — Skorodinski, Privilegien u Patente 10 —

Aumund, Heinrich, o Prof d TH, Danzig-Langfuhr, Am Johannisb. 16/17; Fernr: 2656
*10 4 73
Maschinenbau
Verf: Hebe- u Förderanlagen Bd 1, 1916

Ausserwinkler, Ludwig, Prof, Hon Doz d TH, Prag
Photographie

Austerweil, Géza, Dr, (1918: Ing-Chem d Alessa G m b H, Wien III, Hohlweggasse 40; Fernr: 1340; verzogen)
*Arad (Ungarn) 12 6 82. TH Zürich; Ass d TH Zürich; Sorbonne Paris; Inst Pasteur Paris; Royal College of Science London
Chemische Technologie (spez Harz- u Lackindustrie)
Verf: D angewandte Chemie in d Luftfahrt 14 — D Gewinnung u Verarbeitung v Harz u Harzprodukten (mit Roth) 17 —

Autenrieth, Wilhelm, Dr, ao Prof d Univ, Freiburg i Br
Pharmazie

Auwers, Karl v, Dr phil, Geh RegR, o Prof d Univ, Marburg, Bahnhofstr 7
*Gotha 16 9 63. Univ Heidelberg, Berlin; Ass Berlin, Göttingen, Heidelberg; Priv Doz u ao Prof Heidelberg; o Prof Greifswald
Chemie
Verf: Ein Beitrag z Kenntnis d Pseudokumenols (Diss) 85 — Entwicklung d Stereochemie (HabSchr) 90 — Tabellen z Berechnung d theoretischen Molrefraktionen organ Verbindungen (mit A Boennecke) 14 —

Axmacher, August, Chemiker-Kolorist, Fabrikdir, Rheydt, Friedhofstr 123; Fernr: 1188
*Rheydt 21 7 64. TH Zürich; Dir d Ausrüstungsanstalt v Pongs Spinnereien AG in Odenkirchen; Färberei G m b H vorm Gebr Verweyen in Rheydt
Textilindustrie, Bleicherei u Färberei
Verf: Prakt Führer durch d Zeugdruck Bd 1 2, 08 (Bibl d ges Technik Bd 95) — D Färberei d Gespinstfasern 17 (Muspratts Chemie, Ergänzungswerk) —

Baader, Gustav, Dr phil, Forstassessor PrivDoz d Univ, Gießen, Marburgerstr 1,
Forstwesen

Bach, Carl v, Dr Ing h c, Staatsrat, Exz, Mitgl d 1. Kammer, o Prof d TH, Stuttgart, Johannesstr 53; Fernr: 608
*Stollberg i S 8 3 47. TH Dresden, Karlsruhe; 10 Jahre prakt Tätigkeit als Arbeiter, Ing, Obering, Fabrikdir
Heizung u Feuerung, Maschinenbau, Materialprüfung, Mechanik u and
Verf: D Maschinenelemente 81; 12. Aufl Bd 1 2, 20 — D Konstruktion d Feuerspritzen m Grundlagen f d Konstruktion d Kolbenpumpen 83 — Versuche üb Ventilbelastung u Ventilwiderstand 84 — D Wasserräder 86 — Versuche z Klarstellung d Bewegung selbsttätiger Pumpenventile 87 — Elastizität u Festigkeit 89/90; 7. Aufl (mit R Baumann) 17 — Versuche üb d Widerstandsfähigkeit ebener Platten 90 — D württemberg BezVerein in d ersten 15 Jahren seines Bestehens (1877–92) 92 — Versuche üb d Widerstandsfähigkeit v Kesselwandungen H 1–7, 93–04 — Abhandlungen u Berichte 97 — Druckelastizität u Druckfestigkeit v Betonkörpern T 1–3, 03–09 — Versuche m Eisenbetonbalken 07 (Mitteil üb Forschungsarb H 39 u 45–47) — Veröffentlichungen d dtsch Aussch f Eisenbeton (mit O Graf) 09–17 (H 1–4, 9 u 10, 12, 16, 19 u 20, 24, 27, 30, 38 und Heft A) — D wissenschaftl Ausbild d Ingenieure 12 — Milderung d Klassengegensätze 13/14; 19

—Festigkeitseigenschaften u Gefügebilder d Konstruktionsmaterialien (mit R Baumann) 14 — Ingenieurlaboratorium u Materialprüfungsanstalt d TH Stuttgart 15 — Versuche m Eisenbetonsäulen (mit O Graf) 15 (Mitteil üb Forschungsarb H 166–169) — Erfahrungsmaterial üb d Unbrauchbarwerden d Drahtseile 15 (Mitteil üb Forschungsarbeiten H 177) —

Bach, Hugo, Dr med, Geh Sanitätsrat, Bad Elster; Fernr: 137
*Croessuln (Kr Weißenfels) 22 9 59. Univ Freiburg, Marburg, Breslau; Arzt in Hohenstein u Hamburg
Gesundheitstechnik, Medizin
Verf: Anleitung u Indikationen f Bestrahlungen mit d Quarzlampe „Künstliche Höhensonne" 15; 5. Aufl 19 — u anderes —

Bach, Theodor, ObBaurat, o Prof d dts TH, Prag, Franzenskai 8; Fernr: 4346
*Wien 17 11 58. TH Wien; 84–08 Chef-Archit u Baudir-Stellvertr d Wiener Baugesellschaft
Architektur, Geschichte der Technik, Städtebau u and
Verf: Kaiser Franz Joseph-Jubiläum-Stiftung f Volkswohnungen (Vortr) 02 — Anteilnahme d Wiener Baugesellschaft an d baul Entwickl Wiens (Vortr) 05 — D Studium d Hochbaus (Antrittsvorl) 08 — Ursachen u Absichten d Wohnungsreformbewegung 09 — D Bedeutung d Bauordnungen u d Bauwesens f d Wohnungsfrage 10 (Schriften d Zentralstelle f Wohnungsreform in Österreich) — Kleinhaus od Miethaus (Bericht f d IX. internat Wohnungskongreß) 10 — D Baumeisterfamilie Dientzenhofer (Vortr) 12 — D Friede u d Bau d Städte (Vortr) 15 — D Friede u d Siedlungswesen 15 — Bericht üb d Zerstörung Galiziens 16 — Bemerkungen z Frage d Kriegerheimstätten 16 — Gedächtnisrede f Kaiser Franz Joseph I 17 — Aufgaben f Gegenwart u Zukunft 17

Bachelin, Major a D, Dir d Dts Versuchsanstalt f Handfeuerwaffen, Berlin-Halensee, Kronprinzendamm 10; Fernr: Pfalzburg (170)
Kriegstechnik
Hrsg: Zeitschrift d dts Versuchsanstalt f Handfeuerwaffen

Bachem, Albert, Dr, PrivDoz d Univ, Bonn
Physik

Bachem, Carl, Dr med, Prof, PrivDoz d Univ, Bonn, Dechenstr 37; Fernr: 1228
*Weilerswist 26 1 80. Univ Bonn, Berlin
Pharmakologie, Phermazie, Gesundh Technik
Verf: Unsere Schlafmittel 08; 2. Aufl 09 — Neuere Arzneimittel 13; 2. Aufl 18 (Samml Göschen 669) — Deutsche Ersatzpräparate f pharmaz Spezialitäten d feindl Auslandes 16 — Arzneitherapie d prakt Arztes 18; 2. Aufl 19
Bearb: (Dornblüth) Arzneimittel d heutigen Medizin 12. Aufl 19
Mitarb: Guthmanns Lexikon d gesamten Therapie
Hrsg: Schmidts Jahrbücher d ges Medizin d In- u Auslandes seit 1917 —

Bachmann, Ferdinand, Dr phil, Syndikus d Handelskammer, Vors d Schlichtausschusses u d Landw Spruchkammer, Halberstadt; Fernr: 41
*Elberfeld 3 11 87. Univ Marburg, Berlin, Heidelberg; Ass d Handelskammer Aachen bis 14
Textilindustrie, Volkswirtschaft
Verf: Organisationsbestrebungen in d dts Tuch- u Wollwarenindustrie 15 (Volkswirtsch Abhdlgn d bad Hochsch N F H 32) — D Verkehr mit Web-, Wirk-, Strick- u Schuhwaren (mit H Flemming) 17; 2. Aufl 17 — Krieg u Handelskammern 17 — Preisberechnung im Schuhwarenverkehr (mit H Flemming) 18 — D Bedeutung d Südlinie d Mittellandkanals 18
Hrsg: Monatsschrift f Handel, Industrie u Schiffahrt. Amtl Organ d Handelskammer Halberstadt; seit 1915 —

Bachmann, Paul, Dr phil, Prof, Weimar, Kirchbachstr 1
*Berlin 22 6 37. Univ Berlin, Göttingen; PrivDoz u ao Prof d Univ Breslau, 75–00 o Prof d Univ Münster
Mathematik
Verf: Natur d Irrationalzahlen 92 — Zahlentheorie Bd 1–5, 94–05 — Niedere Zahlentheorie Bd 1 2, 02–10 — Grundlehren d neueren Zahlentheorie 07 (Samml Schubert 53) — D Fermatsche Problem 19
Mitarb: Enzyklopädie d Mathematik — Encyclopédie des sciences mathématiques —

Bachmann, Wilhelm, Dr phil, PrivDoz d Univ Göttingen, Seelze (b Hannover)
*Cassel 28 12 85. Univ München, Göttingen; Ass Univ Göttingen; stellvertr LaborLeiter b E de Haën in Seelze
Chemische Technologie, Filtertechnik, Kolloidchemie
Verf: Ultramikroskop Struktur von Gallerten (Diss Gottingen) 11 — Dampfspannungsisothermen v Körpern m Gelstrahlen (HabSchr) 17 (Ztschr f anorg Chemie 100) — Über Membranfilter (Vortr) 19 —

Backhaus, Alexander, Dr phil, Geh RegRat, ao Prof d Univ Königsberg, Berlin W 15, Konstanzerstr 4; Fernr: Uhland 8182
*Freiensteinau 28 7 65. Univ Halle, Leipzig; 91–96 Prof d Univ Göttingen; 96–03 Prof d Univ Königsberg; 03–06 Güterdir d Stadt Berlin; 06–13 Dir d Landwirtsch Hochschule Montevideo
Volkswirtschaft, Landwirtschaft
Verf: Entwickl d Landwirtsch auf d Gräfl Stolberg-Wernigerodeschen Domänen 88 — Nordamerikan Schweinezucht 94 — D Versuchsgut Quednau 03 — Landwirtsch Versuche a d Rieselgütern d Stadt Berlin 05 — Deutschlands Volksernährung 16 — Agrarreform 19
Bearb: Stöckhardts angehender Pächter 8. Aufl 92
Hrsg: Berichte d Landwirtsch Instituts d Univ Königsberg 97–03 — Revista del Instituto de Agronomia en Montevideo 07–12 —

Baclesse, Harry, Ing b SSW, Charlottenburg 4, Kantstr 130; Fernr: Steinplatz 12226
*Luxemburg 29 6 83. TH Berlin; Ing b Aciéries Réunies de Burbach-Eich-

Dudelange in Düdelingen (Lxbg); Generalsekr d IITB Paris bis 13
Chemische Technologie u and
Verf: D belg Großindustrie während d Krieges 17
Schriftl: Zentralblatt d Hütten- u Walzwerke — Gießereipraxis —

Bader, Friedrich, Dr Ing, Dr phil, Rgbmstr, Doz d Polytechn, Cöthen
*Dessau 24 3 77. TH; Bagdadbahn
Eisenbahnwesen
Verf: D ungarischen Zonentarife (Diss) 07 — Vortrieb u Ausbolzung v Gebirgstunneln (Diss) 11

Bader, Hans Georg, Dr Ing, Berlin W 30, Stübbenstr 8; Fernr: Lützow 4318
*Geithain (Sa) 1 10 87. TH München, Dresden; Ass d TH Dresden; Ing d Flieger-Batl 4, d Insp d Fliegertruppen, d Luftverkehrsgesellsch
Luftfahrt
Verf: Einführung in d Dynamik d Flugzeuge (Diss) 15 (Mitteilungen üb Forschungsarbeiten H 189–190)
Bearb: Bryan, Stabilität d Flugzeuge 14 — Grundlagen d Flugtechnik —

Bahrdt, Wilhelm, Dr phil, Prof, Oberlehrer d Oberrealschule, Berlin-Lichterfelde, Chausseestr 113a
*7 12 75
Physik
Verf: Physikalische Messungsmethoden 06, 2. Aufl 15 (Samml Göschen 301) — Stöchiometr Aufgabensammlung 09 (Samml Göschen 452) — Magnetische u magnetelektr Messungen 10 (Abhdlgn z Didakt d Naturwiss Bd 2 H 4)

Baier, Eduard, Dr phil, Prof, Dir d Nahrungsmittel-UntersuchAmts d LandwKammer, Berlin-Südende, Krumme Str 3
Verf: Hilfsbuch f Nahrungsmittelchemiker (mit A Bujard) 94; 4. Aufl 19

Baier, Vinzenz, o Prof d Dtsch TH, Brünn, Bischofsgasse 6; Fernr: 1502
*Schatzlau (Böhmen) 11 4 81. TH Wien; Ass u Konstr TH Wien; PrivArch; Prof u Fachvorst d StaatsgewSchule Innsbruck; beh aut ZivIng f Bauwesen
Architektur
Mitarb: Romstorffer-Deinniger, Ges Hochbaukunde —

Baisch, Bernhard, Dr, Prof, PrivDoz d Univ, Heidelberg
Hygiene

Baldus, Richard, Dr phil, o Prof d TH, Karlsruhe, Eisenlohrstr 47
*11 5 85. Univ u TH München 05–09; Univ Erlangen; 11–16 PrivDoz Univ Erlangen; 16–19 ao Prof Univ Erlangen
Mathematik —

Baltruschat, Hugo, Ing, Gewerbelehrer, Cöln, Alteburger Wall 27
*Wilhelmshaven 24 8 74. Werkstattpraxis; Techn Einbeck; Schiffsing; Praxis b Tecklenborg in Geestemünde, AG Weser in Bremen bis 10
Handwerk, Maschinenbau, Techn Erzieh u AusbildWesen
Verf: Fachkunde f Metallarbeiter T 1–3, 1913; 6. Aufl 20 — Lehrgang f d Zeichnen d Maschinenschlosser an gewerbl Schulen 1913; 2. Aufl 19 —

Baltzer, Franz, Geh ObBaurat, Vortr Rat im ReichskolMinist, Berlin-Wilmersdorf, Nassauische Str 3; Fernr: Uhland 8509
*Dresden 29 5 57. TH Berlin, Dresden; Bau d Berliner Stadtbahn; Umbau Kölner Bahnhof; Studienreise nach England u Nordamerika; EisenbMinist Berlin; Berater im Verkehrsminist Tokio; EisenbDir Stettin; ReichskolAmt; Reisen nach Afrika
Hochbau, Brückenbau, Eisenwesen, Eisenbahnbau, Eisenbahnbetrieb
Verf: Berlin u seine Eisenbahnen 96 — D elektr Stadtbahn in Berlin v S & H 97 — D japanische Haus 03 — D Architektur d Kultbauten Japans 07 — D Erschließung Afrikas durch Eisenbahnen 1913 — D Kolonialbahnen m besonderer Berücksichtigung Afrikas 16
Mitarb: Roell, Enzyklop d Eisenb-Wesens — D dsche Eisenbahnwesen d Gegenwart 11 — Otzen, Handbücherei f Bauingenieure —

Baelz, Paul, Archit, Stuttgart-Waiblingen
*Stuttgart 5 3 80. Bei Stadtbauämtern; Württ Bauberat-Stelle Stuttgart
Architektur
Verf: Wie bauen wir heute billige Kleinhäuser u Kriegerheimstätten? 16

Bamberger, Max, Dr phil, o Prof d TH, Wien XIII, Hadikgasse 74
*61
Chemische Technologie
Verf: Üb d höchsten erreichbaren Hitzegrade (Vortr) 00 (Vorträge d Ver z Verbreitg naturwiss Kenntnisse Jg 40 H 11)

Bangert, Karl Wilhelm, Dr phil, Lehrer a d staatl Gewerbeakad, Chemnitz, Zschopauerstr 74
*Frankfurt a M 8 1 83. Univ München, Berlin, Marburg; wiss Hilfsarb im ReichstelegrVersAmt; Vorst d Elektromed Labor von S & H
Telegraphie u Telephonie; Röntgenologie; Elektr. Leitungswesen
Verf: Versuche zum Nachweise d magn Kraft bei elektromagn Wellen auf Drähten (Diss Marburg) 06 —

Banner, Sopra Bruno, Werbeleiter, Berlin W 50, Schaperstr 35; Fernr: Uhland 4684
*Göppingen (Wrtbg) 28 4 88. Autodidakt an Univ u HandHochsch; Duplex Printing Press Cy in Zürich; La Zyma SA in Aigle; Ysatfabrik Bürger in Wernigerode
Betriebsorganisation, Werbewesen, Normalisierung
Schriftl: Schriftenfolge d Werberates seit H 1 — Mitteilungen d Vereins dtscher Reklamefachleute seit 1916 —

Bansen, Hans, Dipl Ing, ord Lehrer d Oberschles Bergschule, Tarnowitz
*Prag 17 5 72. Univ u Bergakad Berlin; 3 Jahre Steiger auf Mathildegrube (OS) bis 1900
Bergbau, Fördertechnik
Verf: D Grubenausbau 06; 2. Aufl 09 — D Streckenförderung 08 — D Systematik d Wetterverteilung 10
Hrsg: D Bergwerksmaschinen: Bd 1 D Tiefbohrwesen 12 — Bd 2 D Gewinnungsmaschinen 12 — Bd 3 D Schachtfördermaschinen 13 — Bd 4 D Schachtförderung 13 — Bd 5 D Wasserhaltungsmaschinen 16 —

Bantlin, A., o Prof d TH, Stuttgart, Langestr 63; Fernr: 249
*4 3 66
Maschinenbau
Verf: Amerikanische Dampfturbinen 05 — Formänderung u Beanspruchung federnder Ausgleichrohre 10 (Mitt üb Forschungsarbeiten H 96)

Baer, Casimir Hermann, Dr phil, Archit u Schriftsteller, Stuttgart, Paulinenstr 44; Schloß Börstingen, Post Eyach (Württ)
*Mannheim 2 11 70. TH Karlsruhe, Berlin; Univ Freiburg, München; Erzb Bauamt Freiburg; Rathausbauhütte München
Architektur, Kunstgeschichte
Verf: Hirsauer Bauschule 97 — D Bürgerhaus in d Schweiz 07 — D Zunfthaus „zur Meisen" in Zürich 07 — Farbige Raumkunst Bd 1 2, 11–14 — Deutsche Wohn- u Festräume aus 6 Jahrh 12
Hrsg: Schweizerische Bauzeitung 1902–08 — Schweizer Kunstkalender 1905–07 — Heimatschutz 1905–10 — Schweizer Baukunst 1908–10 — Technische Rundschau (Bern) 1909–10 — Moderne Bauformen seit 1911 — Völkerkrieg seit 1914 — Techn Zentralblatt f Werkzeug- u Maschinenbau seit 1917

Baer, Christian Herbert, Dr Ing, Dipl Ing, o Prof d TH, Breslau XVI, Parkstr 25a; Fernr: 5012
*München 26 8 81. TH München, Berlin; Ing b d MaschFabr AN u AEG Turbinenfabr
Automobilwesen, Hüttenwesen, Maschinenbau
Verf: D Regelung v Dampfturbinen (Diss München) 10 (Mitt üb Forschungsarbeiten H 86) — Grundzüge d Kinematik (mit A Christmann) 10 —

Baer, Karl, Dr phil, Prof, Geh StudRat, Cleverbrück (b Bad Schwartau), Ringstr 1
*Halle 9 9 51. Univ Halle; Oberlehrer Küstrin, Frankfurt a O; Oberrealschuldir Kiel
Mathematik, Physik
Verf: Wärme im Rotationsparaboloid (Diss) 81 — Funktion d parabol Zylinders 83 — Parabol Koordinaten 88 —Verteilung d Elektriz auf d Fußpunktfläche e Kugel 92 — Logarithmisches Potential e Pascalschen Schnecke 96 — Kugelfunktion als Lösung e Differenzengleichg 98 —

Barbieri, J., Prof d TH Zürich
*18 5 52
Photographie

Baritsch, Karl, Dipl Ing, Baumstr d Baudeputation, Dozent, Hamburg 25, Oben Borgfelde 269
*Fürth 26 6 77. TH München; Ass TH Stuttgart; Ing d Württ Staatseisenbahnen
Brückenbau, Eisenbahnwesen, Maschinenbau, Volkswirtschaft
Verf: Deutsche Industrien u d Krieg T 1–3, 15–16 —

Barkhausen, Heinrich, Dr phil, ao Prof d TH Dresden, Daheimstr 10; Fernruf 25746
*Bremen 2 12 81. TH München; Univ München, Berlin, Göttingen; Ass Göttingen; Ing b S & H; PrivDoz TH Berlin; 15–18 wiss Hilfsarb b d Insp d Torpedowesens in Kiel
Schwachstromtechnik
Verf.: D Problem d Schwingungserzeugung (Diss) 06
Mitarb: Handwörterbuch d Naturwissenschaften —

Barkhausen, Karl Georg, Dr Ing e h, Geh RegR, Prof a D, Hannover, Oltzenstr 26; Fernr: S 3216
*Bückeburg 28 6 49. Polytechn Hannover; Rgbmstr; 80 Doz d TH Hannover; Bau d Berliner Stadtbahn
Brückenbau, Eisenbahnwesen, Erd- u Straßenbau, Luftfahrt, Materialprüfung, Mechanik, Eisenbeton
Verf: D Forth-Brücke 89 — Theorie d Verbundbauten in Eisenbeton 07 — Gleichungen z Berechnung v Verbundbauten aus bewehrtem Grobmörtel 18
Mitarb: Handbuch d Architektur Handbuch d Baukunde
Hrsg: F Grages, Zahlenbeispiele z Berechnung v Brücken u Dächern 00; 2. Aufl mit Anhang 09 — Eisenbahntechnik d Gegenwart Bd 1, 1896 ff
Schriftl: Organ f d Fortschritte d Eisenbahnwesens in techn Beziehung 1886 (N F Bd 23) ff

Barkow, Rudolf, Dipl Ing, Berat Ing Charlottenburg, Weimarer Str 13; Fernr: Steinplatz 11572
*Hannover 4 1 75. TH Hannover, Aachen, Rgbf, Ing Praxis Carlshütte, Aschersleben, Aachen, Spandau usw
Heizung u Feuerung, Maschinenbau, Mechanik
Verf: La turbine à gaz 05 (nicht im Buchhdl) — Studien z Frage d Gasturbine 05 — Grundzüge d techn Wärmelehre 11 — Ausgew Kapitel a d Maschinenmechanik u techn Wärmelehre 13 — Prakt Maschinenrechnen (Weickert u Holle) 7. Aufl (mit Herm Breyer) 19, T 2 Allg Mechanik —

Barnays, Dr, PrivDoz d Univ, Göttingen
Mathematik

Barsch, Otto, Ing, Stettin-Nemitz, Bachmühlen 7
*Stettin 9 3 84. IngSchule Berlin; Hosp TH Berlin; Ing b Hentschel & Co; Märk Motorpflugfabr; Stock Motorpflug; Zeppelin Luftschiffbau; Stoewerwerke
Automobilwesen, Motorpflugbau, Straßenreinigungsmaschinen
Verf: Motorpflüge. Vorzüge u Nachteile d einz Systeme 18 (Autotechn Bibl Bd 59) — Motorpflüge; Grundlagen zu Berechnung u Konstruktion 18 (Autotechn Bibl Bd 60 — Moderne Automobilstraßenreinigungsmaschinen 19 (Autotechn Bibl Bd 63) — Techn Ratgeber b Motorpflugankauf 19 (Autotechn Bibl Bd 61) — Prakt Motorpflugbau (im Druck)
Bearb: Th Lehmbeck, D Motor in d Landwirtschaft 2. Aufl 16 —

Bartack, Hans, Ing, Oberbaurat d Stadtbauamts, Wien IV, Schönburgstr 30
*Stockerau (NiedÖst) 24 6 66. TH Graz; 1 Jahr als Ing in Sarajewo 91
Wohnungspolitik
Verf: Ziele d Wiener städtischen Boden- u Wohnungspolitik 11 —

Bartel, Friedrich, Rgbmstr a D, Obering d Elektr W, Hannover, Brandtstr 1

*Mayguni schken (Ostpr) 3 7 77. TH Berlin; Ing d AEG; Rgbf d EisenbDir Danzig; Obering d Bergmann ElektrW; Rgbmstr d Strombauverwaltg Danzig
Eisenbahnwesen, Heizung u Feuerung Maschinenbau u and
Verf: Torfkraft 12 —

Barth, Alfred, Dr Ing, Stadtschulrat f d Fachschulwesen, Frankfurt a M, Gr. Kornwallstr 2; Fernr: Stadtamt
*Marienberg (Kgr Sa) 15 6 75. TH Dresden, Stuttgart; Rgbf Lehrer u Dir d Techn Aschaffenburg; Gewerbeschulvorstand Gmünd u Stuttgart, Mitglied württ GewOberschulrats
Architektur, Gewerbeschulwesen, Kriegsbeschädigtenfürsorge, Handwerk
Verf: D Baugeschichte d Dresdner Kreuzkirche (Diss) 07
Hrsg: Knabenhandarbeit u Werkunterricht seit 1913 — Arbeiten d Dtschen Gewerbeschulverbandes seit 1916 — Mitteilungen d Stuttgarter Verwundetenschule 1916–18 —

Barth, Curt, Dr Ing, PrivDoz d TH Berlin, Charlottenburg, Kastanienallee 25
*Leipzig 13 8 81. TH Hannover, Berlin; Konstrukt b Loewe & Co in Berlin; Ass u PrivDoz d TH Aachen; Obering b Defries & Cie in Düsseldorf
Kinematik, Werkzeugmaschinenbau
Verf: D Grundlagen d Zahnradbearbeitung 11

Barth, Friedrich, Obering, AbtVorst a d Bayer Landesgewerbeanstalt Nürnberg, Pommelsbrunn (b Nürnberg); Fernr: 10
*Stuttgart 24 12 75. TH Stuttgart; Ass TH Stuttgart; prakt Tätigkeit als Konstrukteur im Rheinland
Maschinenbau
Verf: D Dampfmaschinen T 1 2, 03; 2. Aufl 12 (Sammlg Göschen 8, 572) — D Dampfkessel T 1 2, 03; 2. Aufl 11; 3. Aufl T 2, 19 (Sammlg Göschen 9, 521) — D Maschinenelemente 04; 3. Aufl 15 (Sammlg Göschen 3) — D zweckmäßigste Betriebskraft T 1–3, 04–05; 2. Aufl 10 (Sammlg Göschen 224, 225, 474) — Wahl, Projektierung u Betrieb v Kraftanlagen 14; 2. Aufl 19 — Dampfmaschine oder Elektromotor? 15 — Wie erzielt man Kohlenersparnisse bei industriellen Feuerungen? 18 — Wie erziele ich Kohlenersparnisse im Hausbrand? 19 —

Barth, Julius, Ing, Berlin-Weißensee, Parkstr 69
*Frankfurt a M 20 9 79. TH Berlin; Ing b Magistrat Magdeburg, Burg, Osnabrück, Berlin-Weißensee
Städtebau
Verf: Zementröhren, ihre Herstellg, Prüfg u Verwendg zu Kanalisationsanlagen 14

Barthel, Ernst, Dr phil, Schiltigheim, Gartengasse 6
*Schiltigheim 17 10 90
Philosophie, Mathematik, Physik
Verf: Elemente d transzendentalen Logik (Diss) 13 — D Erde als Totalebene 14 — Vertikaldimension u Weltraum 14 — D Irrtum »g«; e Traktat üb d freien Fall 14 — Harmonische Astronomie 16 — Architektonik d Kegelschnitte 16 — Polargeometrie 19

Bärtling, Richard, Dr phil, Bezirksgeologe, PrivDoz d TH, Berlin-Friedenau, Kaiserallee 128; Fernr: Uhland 3577
*Hildesheim 17 11 78. Univ u TH München; Bergakad Clausthal; Bergref Ob-Bergamt Clausthal
Bergbau, Geologie, Lagerstättenlehre
Verf: D Molasse u d Glacialgebiet d Hohenpeissenberges 03 — D Schwerspatlagerstätten Deutschlands 11 — Geolog Wanderbuch f d niederrhein-westf Industriebezirk 13 — Geolog Spez-Karte v Preußen m Erläutrg, Blätter: Seedorf 07, Zarrentin 07, Castor 07, Unna 11, Dortmund, Hörde, Witten, Kamen (letztere 4 m P Krusch u G Müller) 10, Bochum u Essen (im Druck)
Mitarb: Daumer u Tietze, D nutzbaren Mineralien 14
Hrsg: Zeitschrift d Dtschen Geolog Gesellschaft seit 08 (Bd 60) — Berichte üb d Fortschr d Geologie (mit G Steinmann u and) seit 1910 (Bd 1) —

Bartning, Otto, Architekt, Berlin W 10, Friedrich Wilhelmstr 6a; Fernr: Lützow 4832
*Karlsruhe 12 4 83. TH Berlin, Karlsruhe; Univ Berlin
Architektur, Städtebau, Tonindustrie
Verf: Vom neuen Kirchbau 19
Mitarb: D Siedlungswesen 19
Mithrsg: D Volkswohnung seit 1919 —

Bartsch, Conrad, Dr phil, Dr rer nat, Ass d Materialprüfungsamts, Berlin-Schöneberg, Habsburgerstr 2; Fernr: Nollendorf 345
*Striegau 12 2 79. Univ Berlin, Heidelberg
Materialprüfung, Papierindustrie, Textilindustrie

Baruch, Alfred, Dr phil, Oberlehrer, PrivDoz d TH, Berlin NW 21, Dortmunderstr 3; Fernr: Moabit 4718
*Berlin 11 9 85. Univ u TH Berlin; Oberlehrer; Ass TH Berlin
Mathematik
Verf: Üb d Differentialrelationen zwischen d Thetafunktionen e Arguments (Diss) 10 — D Grundlagen unserer Zeitrechnung 18 (Math phys Bibl Bd 29) —

Baerwald, Hans, Dr phil, PrivDoz d TH, Darmstadt, Olbrichweg 16
*Berlin 28 11 80. TH Berlin, München; Ing d AEG; Univ Freiburg, Würzburg; Ass Univ Kiel, Heidelberg
Physik
Verf: Üb d Erregung d Erdalkaliphosphore durch Kanalstrahlen (HabSchr) 12 —

Basch, Ernst Eugen, Dr phil, Chem, Berlin SW 61, Gneisenaustr 50
*Wien 1 4 77. TH Wien; Univ Berlin; 1. Chem b Hans Reisert G m b H in Cöln, Permutit AG in Berlin; PatAnw Büro Schwenterley in Berlin
Wasserenthärtung, Wasserreinigung

Baschin, Otto, Prof, Kustos d Geogr Inst d Univ, Berlin NW 7, Georgenstr 34–36; Fernr: Zentr 7047
*Berlin 7 4 65. Univ Berlin; Ass Meteorol Inst; Polarreisen; wissenschaftl Luftfahrten
Geographie u and

Verf: Wissenschaftl Luftfahrten 00 — Die Wellen d Meeres 07 — Wert u Verwertg v Ballonphotographien 11 — u anderes
Hrsg: Bibliotheca geographica 1891–1912 —

Baeschlin, Fritz, Dipl Ing, o Prof d TH Zürich, Zollikon, Dammstr 25; Fernr: Zürich Hottingen 1866
*Glarus 5 8 81. TH Zürich; Ing d Landestopographie 04–09; Absteck d Loetschbergtunnels
Instrumentenbau, Vermessungskunde
Verf: D Theodolit 12; 2. Aufl 16 (nicht im Buchh) — Über d Absteckung d Loetschbergtunnels 11
Hrsg: Schweiz Zeitschrift f Vermessungswesen u Kulturtechnik seit 16, 1918 —

Bassermann-Jordan, Ernst v, Dr phil, Prof, Mitgl d Generalkommiss d bayr Kunstsammlungen, München, Maria Theresiastr 22
*Deidesheim 17 7 76. Univ München
Geschichte d Zeitmessung u d Uhren
Verf: Geschichte d Räderuhr 05 — Katalog e Sammlg v Goldemailuhren 12 — Handbuch f Uhrensammler 14; 2. Aufl 19 — Katalog e Uhrensammlung aus süddeutschem Privatbesitz d 16.–17. Jahrh 17

Bassermann-Jordan, Friedrich v, Dr jur, Gutsbesitzer, Aufsichtskommissar f d pfälz Weinbaugebiet, Deidesheim; Fernr: 6
*Deidesheim 23 3 72. Univ Heidelberg, München, Berlin, Straßburg; 94 Referendar; 95–97 in jur Praxis
Weinbaugeschichte
Verf: Geschichte d Weinbaus Bd 1–3, 07 — Führer durch d Pfälz Weinbaumuseum in Speyer 10 (ins Franz übers) — u anderes —

Bassus, Conrad Frhr v, Priv Gelehrter, München, Steinsdorfstr 14
*München 31 3 74. TH München; Mitarb d Gr v Zeppelin
Luftfahrt, Meteorologie
Verf: Grundlagen d Seitennavigation für Luftfahrzeuge 11 — D physikalischen Grundlagen d Höhennavigation 17
Mitarb: Moedebecks Taschenbuch f Flugtechniker u Luftschiffer —

Bastine, Paul, Prof d Baugewerkschule, Karlsruhe, Kaiserstr 152; Fernr: 2657
*Guben 18 9 60. TH Berlin; Ing b d Gasanstalten Berlins u Leipzigs; städt Bauinsp Leipzig
Eisen- u Eisenbetonbau u and
Verf: Berechnung u Bau hoher Schornsteine 98
Mitarb: Handbuch f Eisenbetonbau, 2. Aufl (Bd 9 1913); C Schwatlo, Kostenberechnen f Hochbauten 14. Aufl
Bearb: R Lauenstein, Graphische Statik 7. Aufl 02; 14. Aufl 19 — R Lauenstein, D Eisenkonstruktionen d Hochbaues T 1, 5. Aufl 14; T 2, 6. Aufl 19 —

Bau, Arminius, Dr phil, Chem d Kaiserbrauerei, Bremen, Kreftingstr 9
*Berlin 19 5 61. Univ Berlin; Ass b Inst f GärGew; Brauereichem im Haag u in Amsterdam
Gärungsgewerbe, Chemie d Zuckerarten u Enzyme
Verf: Kristallisierte Melibiose (Diss Berlin) 04 — Bierbrauerei 10 (Aus Natur u Geisteew 333)

Mitarb: Lafars Handb d techn Mykologie 06 —

Baudisch, Hans, Dr techn, Prof d Staatsgew Schule Wien I, Wien V, Laurenzgasse 12
*Salzburg 27 8 81. TH Wien; Ing b d Leobersdorfer MaschFabr AG, b I Oser in Kremsa D; Obering b Briegleb, Hansen & Co in Gotha
Luftfahrt, Maschinenbau, Mechanik, Schiffbau
Mitarb: Jodlička, Mechanik f höhere Gewerbeschulen T 4 Buch 1, 14 —

Baudrexel, August, Dr phil, Oberass am Inst f GärGew, Berlin-Halensee, Kurfürstendamm 152; Fernr: Uhland 853
*München 11 6 83. TH; Univ Kiel
Gärungsindustrie

Bauer, Anton, Hofrat, o Prof d Montan Hochschule Leoben (Steiermark)
Mechanik

Bauer, Emil, Chefchem, Dir a D, Wien XVIII, Semperstr 60
*Teplitz 1 1 54. Bergakad Freiberg; Chem, techn Leiter u Dir in d Spiritusgroßind, Preßhefefabr, Potaschefabr u and
Chemische Technologie
Verf: Kalender f d Spiritusindustrie 95 — Gärungstechn Untersuchgs-Methoden 91 — Abriß d mykolog Analyse 05 — D Verwendg d Hefeextraktes (Patent Bauer) 01; 6. Aufl 13 (nicht im Buchhdl) —

Bauer, Franz, Lehrer d k k Graph Lehr- u Versuchsanstalt, Wien VII, Westbahnstr. 25
*Wien 5 5 76
Buchdruck
Verf: D Tiegeldruckpressen 09 — D Buchdruck-Zylinderschnellpressen 10 — D Buchdruck-Rotationsmaschinen 13

Bauer, Fritz, Brauerei-Betriebsleiter, (1918: Eickell (Westf), Markt 10a; verzogen)
*Leipzig 31 10 84. Univ Kiel
Brauereiwesen
Verf: Tabellen z direkten Ablesen d Sudhausausbeute 11 — Ausbeute- u Preis-Kalkulationen v Gerste u Malz 13 —

Bauer, Gustav, Dr, Maschinenbaudir d Vulcan-Werke, Hamburg 9, Vulcanwerft, Innocentiastr 26
Maschinenbau, Schiffbau
Verf: Berechnung u Konstruktionen d Schiffsmaschinen u -Kessel 02; 4. Aufl 10; (ErgBd dazu:) Bauer u Lasche, Schiffsturbinen 09; 2. Aufl 13

Bauer, Hans, Gera (Reuß), Laasenerstr 18
Hrsg: C Brades Illustr Buchbinderbuch 6. Aufl 16 (mit Paul Kersten)

Bauer, Heinrich Adam, Ing, Nürnberg, Wörtherhauptstr 22
*Worms 1 3 52. Ing b Riedinger in Augsburg
Maschinenbau
Verf: Moderne Massenfabrikation (in Vorbereit)
Mitarb: C Schlesinger, Werkstattstechnik; — Uhland, D dtsch Werkzeugmaschinenbau —

Bauer, Hugo, Dr phil, ao Prof. d TH, Stuttgart, Alexanderstr 96
*Stuttgart 16 10 74. TH Stuttgart; Univ Würzburg, Leipzig

Chemische Technologie
Verf: Chemie d Kohlenstoffverbindungen T 1–4, 04; 2. Aufl 12 (Sammlg Göschen 191–194) — Geschichte d Chemie T 1 2, 06; 2. Aufl 14 (Sammlg Göschen 264–265) — D Gehaltsbestimmungen d Arzneibuchs V 11 — Nahrungsmittelchemisches Praktikum 11 — Chemie d menschl Nahrungsmittel 12 (Thomas Volksbücher —26–28) Trinkwasser u Trinkwasserversorgung 12 (Thomas Volksbücher 56, 57) — Chemie d menschl Genußmittel 12 (Thomas Volksbücher 53–55) — Analyt Chemie d Methylalkohols 13 (Sammlg chem Vorträge Bd 20 H 8–9) — D heutige Stand d Synthese v Pflanzenalkaloiden 13 (D Wissenschaft Bd 51) — Chemie d Hausfrau 14 (Thomas Volksbücher 129–131) —
Mitarb: Abderhalden, Biochem Arbeitsmethoden — Abderhalden, Arbeitsmethoden d organ Chemie — Schlickum, Ausbild d Pharmazeuten —

Bauer, Joseph, Archit, Berg (am Würmsee, Bayern)
*München 27 5 73. TH; Archit in Münchener Baugeschäften
Architektur, Luftfahrt
Verf: Zukunftspläne üb Bauwesen Abt 1–7 (Holz-, Ziegel-, Zement-, Wohnhaus-, Luftschiff-Bausysteme) 17 —

Bauer, M Heinrich, ZivIng, Berlin W30, Barbarossastr 31; Fernr: Kurfürst 5476
*15 4 74. 5 Jahre Doz d TH Berlin
Schiffbau
Verf: D Motorboot 06; 5. Aufl 17 (Autotechn Bibl Bd 15 u Motorschiff-Bibl Bd 2)
Hrsg: Motorboot-Kalender Jg 1 2, 1908–09, 1909–10

Bauer, Oswald, Prof, PrivDoz d TH Berlin, Abt Voss S Materialprüfungsamts, Berlin-Dahlem, Goßlerstr 11; Fernr: Steglitz 616
*Goldingen (Kurland) 31 1 76. Bergakad Freiberg i S; Betriebsleiter d chem Fabr W Feld in Hönningen a Rh; Ass d Bergakad Freiberg; Ständ Mitarb d MatPrüf-Amts
Hüttenwesen, Materialprüfung, Metallographie
Verf: Metallographie (mit Heyn) T 1 2, 09; Neudr 13 (Sammlg Göschen Bd 432 u 433) — Probenahme u Analyse von Eisen u Stahl (mit Deiß) 12
Bearb: A Ledebour, D Legierungen in ihrer Anwendung f gewerbl Zwecke 5. Aufl 19 —

Bäuerle, Theodor, Seminaroberlehrer, Backnang (Württ)
*Unterurbach (Württ) 16 6 82. Akad f Soz- u Hand-Wissensch Frankfurt a M; Mitarb d Inst f Gemeinwohl Frankfurt a M
Psychologie d Arbeitslebens, Volkswirtschaft
Verf: Technik u Volkserziehung 17 (Technische Abende H 8) — Krieg u Schule (Vortr) 1.–3. Ausg 17 (Kraft z Siege, hrsg v F W Brepohl H 4) — Volksheer u Volksbildung (Vortr) 17

Bauermeister, Heinrich, Brandinsp, Dresden-N, Luisenstr 16; Fernr: 25701
*Braunschweig 18 8 78. TH Braunschweig; Brandmstr-Volontär Berlin, Hamburg, Bremen
Feuerlöschwesen u and

Bauersfeld, Walther, Dr Ing, Geschäftsleiter im Zeißwerk, Jena, Sonnenbergstr 1; Fernr: 958
*Berlin 23 1 79. TH Berlin; Ass TH Berlin; Ing im Zeißwerk; Leiter d Geschäftsstelle f Flugtechnik d Jub-Stiftung d dtschen Industrie
Maschinenbau
Verf: D automat Regulierung d Turbinen 05

Baule, Anton, Dr, Geh RegRat, Prof d Forstakad, Hann.-Münden
*Kl Escherde (Kr Hildesheim) 11 2 50. Univ Göttingen; Oberlehrer
Mathematik, Physik
Verf: Raumkurven 6. Ordnung (Diss) 72 — Lehrbuch d Vermessungskunde 90; 2. Aufl 01

Baum, Albrecht, Geh Baurat, Wiesbaden, Wilhelminenstr 4
*Breslau 15 7 51. Gewerbeakad Berlin; Preuß Staatseisenbahndienst bis 13
Eisenbahnwesen u and

Baum, Georg, Rechtsanwalt am Kammergericht, Berlin W 30, Motzstr 69; Lützow 8344
Gewerblicher Rechtsschutz, Gewerberecht
Verf: Handbuch f Gewerbegerichte 04 — Technikerrecht (mit F Grünspach) 14

Baum, Gustav, Dr Ing, Elberfeld, Platzhofstr 9
Textilindustrie
Verf: D Baumwollspinnerei u -Weberei 13 (Schriften d Verb d Dipl Ing Bd 9) —

Baumann, Alexander, o Prof d TH, Stuttgart, Danneckerstr 39 A; Fernr: 9119
*Heilbronn a N 15 5 75. TH Stuttgart; Ing in Chemnitz, Dresden, Zwickau, Berlin; Physik-Techn Reichsanst; im Kriege techn Leiter d ZeppelinWerkes in Staaken
Automobilwesen, Luftfahrt, Maschinenbau
Verf: Mechan Grundlagen d Flugzeugbaues Bd 1–3, 12 (Luftfahrzeugbau u Führung) —

Baumann, Heinrich, Mitgl d GenDir d bad Staatseisenbahnen, Doz d TH, Karlsruhe, Südendstr 24; Fernr: 1256
*Bretten 30 1 71. TH Karlsruhe; Ing b d Techn Inst d Art Siegburg; Rgbmstr; MaschInsp b d Bad Staatseisenbahnen; Baurat im FinMinist
Eisenbahnwesen
Mitarb: Eisenbahntechnik d Gegenwart (Bd Lokomotiven) —

Baumann, Richard, ao Prof, Stellvertr d Vorst d Materialprüfungsanstalt d TH, Stuttgart, Mönchshaldenerstr 129
*Heilbronn 24 10 79. TH Stuttgart; PrivDoz Stuttgart
Materialprüfung u and
Verf: Festigkeitseigenschaften d Metalle in Wärme u Kälte 07 — Grundlagen d dts Material- u Bauvorschriften f Dampfkessel 12 — Elastizität u Festigkeit (mit C Bach) 6. Aufl 11; 7. Aufl 17 — Festigkeitseigenschaften u Gefügebilder d Konstruktionsmaterialien (mit C Bach) 15 — Üb d Vergüten v Eisen u Stahl (Vortr) 17
In den Mitteilungen üb Forschungsarbeiten (V d I): H 83–84 Versuche mit autogen geschweißten Blechen u Kesselteilen 10 — H 112 Versuche mit Aluminium 11 — H 131 Versuche üb d Elasti-

zität u Festigkeit von Bambus usw 13 — H 135–136 30 Kesselbleche mit Rißbildung 13
Bearb: Handbuch d Maschinentechnikers (Bernoullis Vademecum) 24. Aufl 08; 25. Aufl 14 —

Baumert, Georg, Dr phil, ao Prof d Univ, Leiter d Labor f Nahrungsmittelchemie, Halle, Hohenzollernstr 7
*Hirschberg (Schles) 13 3 52. Univ Halle; TH Karlsruhe; agrchem VersStation Halle
Nahrungsmittelchemie
Verf: Derivate d Diacetonalkamins u Acetophenons (Diss) 78 — D Lupinin (HabSchr) ... — Lehrbuch d gerichtl Chemie 93; 2. Aufl (mit M Dennstedt u F Voigtländer) Bd 1 2, 07 — D Zuckerfabrikation 08 (K Steinbrücks Bibl d ges — Landwirtsch Bd 37)

Baumgärtel, Bruno, Dr phil, Dipl Ing, Prof, PrivDoz d Bergakad, Clausthal
*Plauen (Vogtl) 10 4 74. Bergakad Clausthal, Berlin; Univ Berlin, München
Bergbau
Verf: Oberharzer Gangbilder 07 — D Oberharzer Erzbergbau 12

Baumgartner, Ferdinand Wilhelm, Ing, Lehrer, München, Schulstr 23
*Tann (NBay). TH München
Mühlenbau
Verf: Handbuch d Mühlenbaus u d Müllerei (mit L Graf) Bd 1–3, 00–04 — Selbstunterricht f Müller u Mühlenbauer Bd 1 2, 02; 2. Aufl Bd 1, 14; Bd 2 im Ersch — Mühlen- u Speicherbau 06 (Bibl d ges Technik Bd 13) — D Müllerei 07 (Bibl d ges Technik Bd 43)
Mitarb: Uhland, MaschKonstr —

Baumhauer, Heinrich Franz, Dr phil, Chem b S & H, Charlottenburg, Havelstr 9
*Lüdinghausen (Westf) 20 7 81. Univ Freiburg (Schweiz), München, Freiburg (Baden); Ass Univ Tübingen, Straßburg; Chem d Fa Kremenczky in Wien
Beleuchtung, Chemische Technologie
Verf: Üb Disulfide mit benachbarten Doppelbindungen (Diss)
Mitarb: Muspratt, Techn Chemie — Dammer, Chem Technologie d Neuzeit —

Baur, Emil, Dr phil, o Prof d TH, Zürich, Ottkerstr 53
*Ulm 4 8 73. Univ München, Berlin; ao Prof TH Braunschweig
Physikalische Chemie
Verf: Chemische Kosmographie 03 (Italienisch 07) — Kurzer Abriß d Spektroskopie 07 (Handbuch d angew physik Chemie v Bredig Bd 5) — Themen d physikal Chemie 10
Mitarb: Abeggs Handb d anorg Chemie — Dölters Handb d Mineralchemie —

Baur, Ernst Ferdinand, Dr Ing, Bergwerksinsp, Kochendorf (Württ)
*Stuttgart 24 5 77. TH Stuttgart; Univ u Bergakad Berlin; Hütteninsp in Wasseralfingen
Bergbau, Geologie, Salinenwesen
Verf: Das Steinsalzlager am unteren Neckar (Diss TH Stuttgart) 19 —

Baur, Kaspar, Dr phil, Ingl R, Zürich 7, Carmenstr 42
*Zürich 11 5 57. TH Zürich; Univ Berlin; Ing b Siemens Broth in Woolwich; Betriebsleiter v Kabelfabriken in Wien, Moskau, Cossonay
Elektrotechnik, Physik
Verf: Das elektr Kabel 03; 2. Aufl 10

Bauschlicher, August, Ing, Fabrikbesitzer, Berlin-Zehlendorf-West, Lessingstr 18; Fernr: Zehlendorf 219
*Hilsbach (Baden) 12 4 73. Obering Adlerwerke in Frankfurt a M, Spykerwerke in Amsterdam bis 07
Automobilwesen, Maschinenbau
Verf: D Kugellagerungen 08 (Automobiltechn Bibl Bd 4) — Kühlung u Kühlvorrichtungen v Motorwagen 11 (Autotechn Bibl Bd 42) — Schmierung u Schmiervorrichtungen v Motorwagen 12 (Autotechn Bibl Bd 44) —

Baeyer, Otto v, Dr phil, Prof d Univ, Dorpat?
*12 9 77. PrivDoz d Univ Berlin
Physik

Bazali, Marian, Bauing, Oberlehrer, AbtVorst d Bauschule, Glauchau (Sa), Grebnerstr 6
*Bucecea (Rumänien) 29 5 74. Univ u TH Zürich; Ing im Brückenbaubureau d rumän Staatsbahnen; Gewerbeschullehrer; Lehrer d Bauschule Bischofswerda
Eisenbetonbau u and
Verf: Tabellen z Bestimmung d Querschnitte d Eisenbetonplatten 07 — Tabellen z Bestimmung d Querschnitte d Eisenbetonsäulen 07 — Algebra 07 — D Eisenbetontreppen 09 — Zahlenbeisp z stat Berechn d Eisenbetonkonstr 09 — Berechnung d Betonkanäle 09 — Berechnung d durchlauf Balken T 1, 10; 2. Aufl 13 — T 2, 13; — Armierung d Kunststeintreppenstufen (Vortr) 12 — Preisermittlg u Veranschlagg v Hoch-, Tief- u Eisenbetonbauten 12; 2. Aufl 12 — Kalkulation u Veranschlagg v Eisenbetonbauten 12 — Tabellen z schnellen Bestimmung d Momente ... f Träger 19 —

Bechhold, Heinrich, Dr, Prof, Mitgl d Inst f exper Therapie, Dir d Inst f Kolloidforschung, Frankfurt a M, Niederräder Landstr 26; Fernr: Hansa 4647
*Frankfurt a M 13 11 66. Univ Freiburg, Straßburg, Berlin
Chemische Technologie, Gesundheitstechnik Kolloidindustrien
Verf: Handlexikon d Naturwissenschaften u Medizin 91–93; 2. Aufl Bd 1 (A-K) 19; Bd 2 (im Erscheinen) — D Kolloide in Biologie u Medizin 12; 2. Aufl 19
Hrsg: D Umschau seit 1897 —

Beck, Adam Joseph, Architekt, Ass d TH, Breslau XVI, Hansastr 20; Fernr 5010
*Nürnberg 13 9 77. TH Karlsruhe; Lehrer in Strelitz, Straßburg, Nürnberg; Arch im Minist Straßburg; Stadtarchit in Metz; Milit Bauarchit in Fürth; Vorst d wirtsch Abt d HandKammer in Arnsberg; Milit Bauarchit in Fürth
Architektur
Verf: Ziegeleianlagen u Ziegelfabrikation 01 — D Kalkulation im Maurerhandwerk 14 — D Kalkulation im Dachdeckerhandwerk 15 — D Kalkulation im Klempnerhandwerk 15 — D Kalkulation im Installateurhandwerk 16 —

Beck, Franz, Dr phil, o Prof d Univ, Bonn

Oberlehrer am Mommsen-Gymn Charlottenburg
Mathematik

Beck, Hermann, Dr phil, Berlin W 57, Bülowstr 104; Fernr: Kurfürst 6260
*Mülheim (Ruhr) 25 8 79
Gewerbl Rechtsschutz, Organisationswesen, Volkswirtschaft
Verf: Lohn- u Arbeitsverhältnisse im dtschen Maschinenbau 02 — Soziale Aufgaben u Pflichten d Techniker 02 — Recht, Wirtschaft u Technik 03 — Z Organisation d techn Auskunftswesens 09
Schriftl: Technik u Wirtschaft 1908–10 — Technische Auskunft 1909–14

Beck, Paul, Ing, o HonProf d TH, München, Blütenstr 19

Beck, Richard, o Prof d Forstakad, Tharandt
*Sebnitz (Sachsen) 9 1 67
Forstwesen
Verf: Aufforstung d unrentablen Flächen d landwirtsch Kleinbesitzer 08
Mitarb: Handb d Forstwissenschaft 3. Aufl 12–13
Hrsg: Fischbach, Forstbotanik 6. Aufl 05 — Heß, D Forstschutz 4. Aufl Bd 1 2, 14–16 —

Beck, Wilhelm, ZivIng, Berlin-Steglitz, Albrechtstr 107
*Homberg (Oberhessen) 26 1 71. TH Darmstadt; Elektroing b Schuckert & Co; Redakteur
Elektrotechnik, Volkswirtschaft
Verf: D Elektrizität u ihre Technik Bd 1–3, 96; 7. Aufl 07 — Neueste Fortschritte a d Geb d Elektrotechnik 11 — D Buch d neuesten Erfindungen (neu bearb) 12
Hrsg: Elektrizität 96–06 — Elektrotechn Nachrichten 06–10

Beck v Mannagetta, Paul Alex, Dr jur, GehRat, Exz, SektChef, Präs d k k Patentamts a D, Wien I, Riemergasse 6
*Neutitschein 15 6 51
Gewerbl Rechtsschutz
Verf: Administr Bericht üb d Weltausstellung in Paris 79 — D Erfindungsschutz in Österreich 2. Aufl 85 — D österr Patentrecht 93 — D neue österr Patentrecht 97 — Bericht üb d Tätigkeit d Patentamts (1899 u 1900) 01 — u anderes

Becker, August, Dr phil nat, etatsm ao Prof d Univ, Heidelberg, Bergstr 70
*Osterburken 19 2 79. Univ Heidelberg, Kiel; Ass Univ Kiel, Heidelberg
Instrumentenbau, Mathematik, Mechanik, Photographie, Physik, Radioaktivität
Verf: Interferenzröhren f elektr Wellen (Diss) 01 — Kristalloptik 03 — Messungen an Kathodenstrahlen (HabSchr) 05
Mitarb: Handwörterbuch d Naturwissenschaften 14 — Graetz, Handb d Elektrizität 19

Becker, F, o Prof d TH, Zürich
*24 4 54
Kriegstechnik

Becker, Franz, Dr phil, Chemiker d AG f Anilinfabrikation Wolfen (b Bitterfeld), Dessau, Karlstr 5
*Frankfurt a O 22 2 78. Univ Würzburg, Marburg, München; Physikal Verein in Frankfurt a M; Univ Berlin; Chemikalienwerk Griesheim; Landwirtsch Versuchsanst Posen; Kunstseidenwerke Sydowsaue
Textilindustrie
Verf: D Kunstseide 12

Becker, Gabriel, Dr Ing, Dipl Ing, Prof, Priv-Doz d TH Berlin, Charlottenburg, Stülpnagelstr 20
Luftfahrt, Automobilwesen
Verf: Wagentechnische Untersuchung e 35 PS-Kraftlastwagens (Diss Berlin) 12 — Betrieb v Flugmotoren m Benzol 15 —

Becker, Heinrich, Dr phil, vereid Gerichts- u Handelschem, o HonProf d Univ, Frankfurt a M, Myliusstr 44; Fernr: Taunus 2619
*Groß-Gerau (Hessen) 15 9 61. TH Darmstadt; Univ Freiburg; Hyg Inst Berlin; Fabrikpraxis
Chemische Technologie u and
Verf: Üb Trinitro-Toluol (Diss Freiburg) 83
Bearb: Barth, D Obstweinbereitung 5. Aufl 00 —

Becker, Hugo, Obering d MaschFabr Schieß AG, Düsseldorf, Speldorferstr 22; Fernr: 10056
*Weilberg 8 5 84. TH Karlsruhe; Betr-Ing b MaschBau AG Bech & Henkel in Cassel, Ernst Schieß AG in Düsseldorf
Landw Maschinen, Werkzeugmaschinen, Starkstromtechnik u and —

Becker, Walter, Dipl Ing, Rgbmstr a D, Ing b S & H Blockwerk, Charlottenburg 2, Charlottenburger Ufer 58
*Wriezen a O 14 4 85. TH Berlin, Univ Kiel; Germania- u Weserwerft; Rbfhr in Hamburg, Kiel u Altona
Eisenbahnwesen, Elektrotechnik u and
Schriftl: Wochenschrift d Architektenvereine zu Berlin seit 1919 —

Becker, Wilhelm, Dipl Ing, Prof, Aachen
Verf: Maurer- u Steinhauerarbeiten 1, 19 (Sammlg Göschen . . .)

Beckert, Theodor, Dipl Ing, Geh RegRat, Reg- u Gewerbeschulrat, Lüneburg
*Ober-Lungwitz 17 11 51. Bergakad Freiberg; Ing d Georg-Marien-Berg- u Hüttenver Osnabrück; Dir d Maschinenbauschulen Duisburg u Breslau; Reg- u Gewerbeschulrat Schleswig
Heizung u Feuerung, Hüttenwesen, Gewerbl Unterricht
Verf: Leitfaden z Eisenhüttenkunde 85; 2. Aufl Bd 1 u 3 (Bd 2 ist nicht erschienen) 98–00 — Gemeinfaßl Darstellung d Eisenhüttenwesens 89; 5. Aufl 03 — Leitfaden f Eisenhüttenmechaniker 00
Mitarb: Lunge-Böckmann, Chemtechn UntersuchMethoden — Dammer, Handb d chem Technologie — Lueger, Lex d ges Technik
Hrsg: Fehlands Ingenieur-Kalender Jg 10–28, 1880–96 — Kerpelys Bericht üb d Fortschr d Eisenhüttentechnik Jg 26–35, 1889–98 —

Beckmann, Carl, Obering, Prokurist d AG Mix & Genest, Geschäftsführer d Rohr- u Seilpostanlagen GmbH Mix & Genest, Zehlendorf-Mitte, Albertinenstr 29; Fernr: 756
*Doberan (Meckl) 7 8 69. TH Charlottenburg; Konstrukteur
Elektrotechnik

Verf: Telephon- u Signalanlagen 14; 2. Aufl 19 — Haus- u Geschäftstelephonanlagen 16 (Sammlg Vieweg H 34)
Mitarb: Ersatzglieder u Arbeitshilfen 19 — Anleitung z Bau von Schwachstromanlagen v Mix & Genest — Mix & Genest-Kalender —

Beckmann, Erich, DrIng, Prof, Doz d TH Hannover, Ölzenstr 19; Fernr: Süd 4369
*Hannover 4 2 74. TH Hannover; Ass TH Hannover
Elektrotechnik
Verf: Üb Wirbelstrombremsen (Diss) 03 — Elektr Schaltapparate 14; 2. Aufl (in Vorber; Samml Göschen 711)

Beckmann, Ernst, Dr phil, Dr med h c, Geh Reg u HofRat, Dir d Kais Wilh Inst f Chemie, o Prof d Univ, Berlin-Dahlem, Thielallee 67; Fernr: Steglitz 1382
*Solingen 4 7 53. PrivDoz Braunschweig, Leipzig; Prof Univ Leipzig, Gießen, Erlangen, Leipzig. Berlin bis 12
Physikal Chemie, Chemische Technologie, Instrumentenbau, Materialprüfung
Verf: D Laboratorium f angewandte Chemie d Univ Leipzig 99; neu bearb 08 — Abhandlungen d Instituts v E Beckmann Bd 1–5, 07–12 — Abhandlungen d Kais Wilh Inst f Chemie Bd 1–4, 12–17 (nicht im Buchhdl) — D Kaiser Wilh-Inst f Chemie (mit Fischer) 13 —

Beckmann, Hermann, Dr phil nat, Obering, Berlin-Zehlendorf, Albertinenstr 26; Fern, Zehlendorf 1064
*Echem (Lüneburg) 29 7 73. TH Berlin; Univ Berlin, Tübingen; ElektrizWerk Linden; Akkumulatorenwerke Witten; Akkumulatorenfabr AG in Berlin
Akkumulatorenindustrie, Kriegsbeschädigtenfürsorge
Verf: Strahlungsintensität d schwarzen Körpers (Diss Tübingen) 98 — D Personalkarte d Kriegsbeschädigten 18 — D Schwerbeschädigtenfürsorge 19

Beckurts, Heinrich, Dr phil, Geh MedRat, Mitgl d Land Med Kolleg u d Reichs Ges Amts, o Prof d TH, Braunschweig, Jerusalemerstr 5; Fernr: 4525
*Braunschweig 23 8 55. TH Braunschweig; Univ Greifswald
Gesundheitstechnik
Verf: Handbuch d prakt Pharmazie (mit B Hirsch). Bd 1 2, 87–89 — Analyt Chemie f Apotheker 96; 2. Aufl 08 — Methoden d Maßanalyse (10-)13 — Grundzüge d pharmazeut Chemie Bd 1, 13
Hrsg: Jahresberichte d Pharmazie 1881–1917 — Archiv d Pharmazie (mit E Schmidt) 1890–1919 —

Beduwe, Doz d TH, Aachen
Feuerwehrwesen

Beeckmann, Wilhelm, Bergassessor, Essen, Cäsarstr 24; Fernr: 7240
*Barmen 1 11 72. Bergakad Clausthal; Bergrefrdr; Bergassor im Oberbergamtsbezirk Dortmund
Bergbau
Schriftl: Glückauf seit Jg 39, 1903 —

Behme, Friedrich, Dr, Goslar, Domstr 10
*Goslar 29 12 70. Forschungsreisen in China, Rußland, Afrika, Amerika
Geologie, Wünschelrute, Kaliindustrie
Verf: Geologischer Harzführer T 1–4, 03–15 — D Wünschelrute T 1–5 3. Aufl 19

Mitarb: D dtschen Kolonien. Von Kurd Schwabe — Deutschlands Kaliindustrie —

Behr, Johannes, Dr phil, Bezirksgeolog, Berlin-Friedenau, Knausstr 10; Fernr: Steglitz 2982
*Langenberg (Reuß) 22 6 75. Univ Jena; Ass d Univ Jena, d Bergakad Berlin *Geologie* —

Behrend, Robert, Dr phil, Geh RegR, o Prof d TH, Hannover, Herrenhauser Kirchweg 20
*27 12 56
Chemische Technologie

Behrendt, Walter Curt, Dr Ing, Archit, Rgbmstr, Berlin-Wilmersdorf, Wittelsbacherstr 26
*Metz 16 12 84. TH Berlin, München, Dresden
Architektur, Städtebau, Kunstgewerbe
Verf: Alfred Messel 11 — D einheitliche Blockfront als Raumelement im Stadtbau (Diss, Dresden) 11 — Neue Aufgaben der Baukunst 19 (Der Aufbau H 6)
Bearb: Mebes, Um 1800 2. Aufl 18
Hrsg: Die Volkswohnung 1, 1918 ff —

Behrens, Friedrich, Prof, Oberlehrer d Realgymn, Berlin-Lankwitz, Viktoriastr 37
*Göttingen 5 3 16. Univ Göttingen; Oberlehrer Rogasen, Posen
Photographie
Verf: D Gummidruck 98; 3. Aufl 11 —

Behrens, Peter, Prof, Künstl Beirat d AEG, Neubabelsberg, Erdmannshof; Fernr: Nowawes 282
*Hamburg 14 4 68
Architektur
Verf: Vom sparsamen Bauen. Ein Beitrag z Siedlungsfrage (mit H de Fries) 18 —

Beil, Georg, Obering, berat Ing, Königsberg i Pr, Augustastr 13
*Danzig 12 4 70. Ing in Klettendorf, Oschersleben, Halle; Obering in Elbing, Oschersleben -01, Berlin, Danzig
Kalksandsteinindustrie
Verf: D Dampf in d Kalksandsteinfabrik 14 —

Bein, Sigismund, Dr phil, approb Nahrungsmittelchem, vereid Ger u Hand Chemiker, Berlin SW 11, Königgrätzer Str 43; Fernr: Lützow 3732
*Kalusz (Österr) 5 1 59. TH, Univ u Hochsch f Bodenkultur Wien: Univ Heidelberg; chem UntersuchAmt Hannover
Chemische Technologie —
Verf: Nahrungsmittel u ihre Beziehg z menschl Gesundheit 88 — D Nahrungsmittelkontrolle in d Umgeb v Berlin 97 — u anderes —

Bein, Willy, Dr phil, RegRat, Mitglied d Normaleichungskomm, Berlin-Wilmersdorf, Hildegardstr 21
*Berlin 2 4 69. Univ Berlin
Physik, Elektrochemie
Verf: Elemente u Akkumulatoren 08 (Wissen u Können Bd 6) — D Stein d Weisen u d Kunst Gold zu machen 15 (Sammlg Voigtländer Nr 88)
Hrsg: O v Guericke, Üb d Luftpumpe 12 (Voigtländers Quellenbücher Nr 20)

Beitter, Albert, Dr phil nat, Chem, Vorst d wisschem Untersuchungsamtes, Göppingen, Marktstr 36; Fernr: 380

*Vaihingen 3 3 72. Apotheker; Ass Univ Straßburg
Nahrungsmittelchemie
Verf: Pharmakognostisch chem Untersuchung d Catha edulis (Kart) (Diss Straßburg) 00 — D Cichorie u d daraus hergest Kaffee (Vortr) 13 — Neuere Erfahrungen üb Coffeinbestimmungen (Vortr) 01 — Kaffeeersatzstoffe 18 —

Belowsky, Max, Dr phil, Kustos, Prof, PrivDoz d Univ Berlin, Charlottenburg, Sesenheimerstr 30; Fernr: Norden 8936
*Berlin 13 8 65. Univ Berlin; Ass Univ Berlin
Bergbau, Mineralogie —
Verf: Gesteine Ecuadors (Diss) — Gesteine West-Grönlands (HabSchr) —

Bendemann, Friedrich, Dr Ing, Prof, Dir d dtsch Versuchsanst f Luftfahrt E V, Berlin SW, Belle Alliance Pl 2
*Berlin 19 1 74. TH Berlin; Ass u KonstrIng TH Berlin; Flugtechn VersAnst d JubStift d dtsch Ind, Lindenberg
Instrumentenbau, Luftfahrt
Verf: Üb d Einfluß d Wasserdampfes u Dampfmengenmessung (Diss) 06 (Mitt üb ForschArb H 37) — Luftschraubenuntersuchungen H 1–3, 11–18
Hrsg: Jahrbuch d Dtsch VersAnst f Luftfahrt E V 19, 1912–13 — Mitteilungen derselben (nicht im Buchhandel)

Bender, Adolf, Dr phil, Gewerberat Nikolassee, Krottnauerstr 19; Fernr: Wannsee 464
*Berlin 24 4 66. TH Berlin; Univ Berlin; Ass d TH; Techn Chemiker; GewAufsichtsbeamter
Chemische Technologie, Gesundheitstechnik
Verf: Chemische Präparatenkunde (mit H Erdmann) Bd 1 2, 93–94 — Gewerbl Gesundheitspflege 06; 3. Taus 13 — Gewerbepolizeil Vorschriften 12 — Leitfaden f d Mitwirk d Arbeiter b d Unfall- u Krankheitsverhütung 12 — Merkblätter f d Unfall u KrankhVerh in gewerbl Betrieben 19 —

Bender, Carl, Dr Ing, Mitinh d Fa Dr Ing Bender & Wippern in Hamburg, Oldenfelde (b Hamburg), Bahnhofstr 11; Fernr: Merkur 4538 u 1607
*Schöneberg (Kr Kreuznach) 4 1 80. TH Berlin; 2 Jahre Nordamerika, 1 Jahr Südamerika; 3 Jahre (bis 12) Hüttentechn Bur A Zenzes in Berlin-Westend
Maschinenbau
Verf: Ein Beitr z Frage größter wirtschaftl Ausnutzung vorhand Werkstatteinrichtungen nach amerik Muster (Diss) 14 —

Bender, Otto, Ing, Chemiker (1918: Hamburg, Strohhaus 33e; verzogen)
*Ansbach 20 3 53. Univ u TH München
Chemische Technologie, Heizung u Feuerung u and
Verf: Feuerungswesen 07 (Bibl d ges Technik Bd 36) — Laboratoriumstechnik 09 (Bibl d ges Technik Bd 108)

Bendl, Ernest, o Prof d TH, Graz
Maschinenbau

Benedikt, Moriz, Dr med, o Prof d Univ, Wien IX, Mariannengasse 1
*Eisenstadt (Ungarn) 6 7 35. Klinische Karriere
Physik

Verf: D latenten Reichenbachschen Emanationen d Chemikalien 15 — Leitfaden d Rutenlehre 16; 2. Aufl u d Tit: Ruten- u Pendellehre 17 — u anderes

Benetsch, Armin, Dr d Staatswissensch, Obering, gerichtl beeid Sachverständ, Schlachtensee (b Berlin,) Adalbertstr 25; Fernr: Zehlendorf 673
*Berlin 25 6 73. TH Berlin; Univ Rostock, Berlin, Erlangen; Techn Oberlehrer Bremerhaven; Obering b SSW; Bauleiter d Reichsstickstoffwerke in Piesteritz
Elektrotechnik, Gewerblicher Rechtsschutz, Heizung u Feuerung, Schiffsmaschinenbau, Volkswirtschaft
Verf: Dampfkesselrevision u Unfallverhütung 03 — D volkswirtschaftl Bedeutg d Torfmoore u Wasserkräfte 14
Bearb: W Müller, D Schiffsmaschine 3. Aufl 08 —

Benfey, Gustav, Ziegeleileiter, Fachlehrer, Lauban (Schles); Fernr: 88
*Göttingen 24 3 53. Bauakad; Insp u Dir großer Verblendziegelwerke
Tonindustrie
Verf: D heutige Ziegelindustrie 06 — Feuerfeste Erzeugnisse 11

Benjamin, Ludwig, Berat Ing, Hamburg 30, Bismarckstr 133; Fernr 6. 2367
*Hamburg 2 9 55. TH Karlsruhe, Berlin, Hannover; Konstr u Leiter v Maschfabriken u Werften
Schiffbau

Beninde, Max, Dr, Geh MedRat, Vortr Rat im Minist f Volkswohlfahrt, Berlin-Schmargendorf, Augusta Viktoriastr 66
Gesundheitstechnik
Hrsg: Mitteilungen aus d Landesanstalt f Wasserhygiene

Benischke, Gustav, Dr phil, Prof, PrivDoz d TH, Berlin-Zehlendorf, Parkstr 7
*Bärn (Nord-Mähren) 30 9 67. Univ Wien; Ass Univ Innsbruck; Obering d AEG
Elektrotechnik
Verf: Magnetismus u Elektrizität 96; 3. Aufl u d Tit: D wissenschaftl Grundlagen d Elektrotechnik 14; 4. Aufl. 18 — D Schutzvorrichtungen d Starkstromtechnik 02; 2. Aufl 11 (Elektrotechnik in Einzeldarst H 1) — D Parallelbetrieb v Wechselstrommaschinen 02; 2. Aufl 17 (Elektrotechnik in Einzeldarst H 2) — D Grundgesetze d Wechselstromtechnik 02; 2. Aufl 12 (Elektrotechnik in Einzeldarst H 3) — D asynchronen Drehstrommotoren 05 (Elektrotechnik in Einzeldarst H 5) — D Transformatoren 09 (Elektrotechnik in Einzeldarst H 15)
Hrsg: Elektrotechnik in Einzeldarstellungen seit H 1, 02 —

Benndorf, Hans, Dr phil, o Prof d Univ, Graz, Physik Institut
*Zürich 13 12 70. Univ Wien, Heidelberg, Berlin; Ass Univ Wien
Drahtseile, Physik

Bennigson, Fritz, Dr phil, Berlin-Wilmersdorf, Landhausstr 17; Fernr: Uhland 870
*Berlin 10 3 77. TH Berlin; Univ Würzburg, Leipzig; Ass Bergakad Berlin
Chemische Technologie, Kupfertiefdruck, Volkswirtschaft
Verf: D Hydroxylaminderivate 00 — D chem Industrie (mit Müller) 09

Hrsg: Techn Rundschau d Berl Tageblattes (5 Jahrgänge)

Benoit, Georg, Geh Hofrat, o Prof d TH Karlsruhe, Baden-Baden, Kreutzerstr 7
*3 3 68
Maschinenbau
Verf: Betrachtungen üb d Hebe- u Fördertechnik (RektRede) 11 — D Drahtseilfrage (mit R Woernle) 15

Benrath, Alfred, Dr phil, ao Prof d Univ, Bonn, Joachimstr 14; Fernr: 1492
*Düren 4 5 78. Univ Zürich, Berlin, Heidelberg, Göttingen; TH Berlin; PrivDoz u ao Prof Univ Königsberg
Allgem Chemie, Photochemie
Verf: Versuch einer Bewertung chemischer Theorien 08 — Chemische Konstitutionsbeweise 11 — Lehrbuch d Photochemie 12 —

Benz, Emil, Dr rer nat, FabrDir, Mannheim, Friedrichsring 46; Fernr: 3186
*Reutlingen 28 5 63. TH Stuttgart; Univ München, Tübingen, Genf; Ass Zentr-Stelle f Gew u Handel Stuttgart; Betr-Leiter in New York, Dömitz, Neuwied
Chemische Technologie
Mitarb: Handbuch d Chemie u Technol d Fette u Öle — Dammers Chem Technologie d Neuzeit

Benz, Georg, Dr phil, Dir, Vorst d chemtechn Labor u städt UntersAmts, Heilbronn; Fernr: 1230–1235
*Metzingen 10 7 63. TH Stuttgart; Univ Tübingen, Erlangen; Zentralst f Gew u Handel Stuttgart
Chemische Technologie —
Mitarb: Dammers Technologie d Neuzeit —

Benzel, Max, Prof, Oberlehrer d Baugew-Schule, Münster i W, Schulstr 2
*Saarbrücken 5 4 67. TH Berlin; Ing d Stadt Berlin, Königsberg i Pr, Barmen
Grundbau, Gesundheitstechnik, Städtebau
Verf: Denkschrift üb d Wertzuwachssteuer (1) 2, 06–07 — Grundbau 06; 4. Aufl u d Tit: Grundbau I (Gründung v Hochbauten) 18 (D Unterricht an Baugewerkschulen Bd 8); Grundbau II (Tiefbau) 2. Aufl 14 (D Unterricht an Baugewerkschulen Bd 18) — Stadtentwässerung (mit R Gürschner) 10; 3. Aufl 19 (D städt Tiefbau III, D Unterricht an Baugewerkschulen Bd 36) — Bebauungsplan u Stadtstraßenbau 11; 2. Aufl 15 (D städt Tiefbau I, D Unterricht an Baugewerkschulen Bd 34) — D städt Tiefbau (mit R Gürschner) 15 —

Beraneck, Hermann, Ing, Baurat i R, Wien XVIII, Köhlergasse 22
*Korneuburg 28 3 54. TH Wien; im Baudienst d Stadt Wien
Gesundheitstechnik, Heizung u Feuerung, Hochbau
Verf: Über Lüftung u Heizung 92 — Reiseberichte üb Paris 01 — Entwicklg d Baukunst unter d Einflusse d Wohnungshygiene 07 — Apulische Wasserleitung 08
Schriftl: Zeitschrift d Österr Ing u Arch-Vereins

Berberich, Paul, Dr phil, Prof, PrivDoz d Handelshochschule Mannheim
Früher: ao Prof d Bergakad Freiburg i Sa
Mineralogie

Berck, Carl E, Ing, Hauptschriftleiter v Uhlands techn Fachzeitschriften, Leipzig, Talstr 15; Fernr: 20220

*Tilsit 26 11 81. Ing d Lehrwerkstätten d Technikums Mittweida; Techn Dir in Fa Roscher & Eichler in Altmittweida
Werkzeugmaschinenbau
Verf: Uhlands techn Auskunftsbuch Bd Werkzeugmaschinen 14; 3. Aufl 19 — Deutscher Werkmeister-Kalender Bd Dreherei 17; 2. Aufl 19 — Bd Fräserei 18 — Bd Werkzeugmacherei T 1 Härterei 19 — Bd Betriebsberechnung (in Vorber)
Hrsg: Deutscher Werkzeugmaschinenbau seit 1910
Schriftl: D prakt Maschinenkonstrukteur — Deutscher Ingenieurkalender —

Bercovitz, David, Dipl Ing, Dir, Berlin-Zehlendorf; Fernr: Zehlendorf 244
*Macin (Türkei) 10 3 78. TH München, Berlin; Ing b d Weston Instrument Co; Obering b Dr Paul Meyer AG
Elektrotechnik, Instrumentenbau
Verf: D techn Meßinstrumente (mit R O Heinrich) 08 (Handb d Elektrotechnik Bd 2 Abt 5)
Schriftl: Helios, Export-Ztschr f Elektrotechnik —

Berdrow, Wilhelm, Ing, ArchivVorstand d Fa Krupp, Essen-Rüttenscheid, Giselastr 21
*Stralsund 11 2 67. Höh MaschBauschule; AEG
Geschichte d Technik, Volkstüml Darst d Technik
Verf: D Unternehmerkartelle 98 — Buch d Erfindungen 01 — Krupp 1812 bis 1912 (Festschrift) 1912 — F Krupp in Briefen u Urkunden 15
Hrsg: Jahrbuch d Erfindungen 05 ff —

Berg, Georg, Dr phil, Dipl Berging, Bezirksgeolog, Berlin-Grunewald, Charlottenbrunnerstr 4; Fernr: Uhland 3140
*Dresden 13 8 76. Bergakad Freiberg; Univ Leipzig; Ass Bergakad Freiberg bis 03
Angewandte Geologie
Verf: D mikroskop Untersuchung d Erzlagerstätten 15
Schriftl: Zeitschrift f prakt Geologie seit Bd 26, 1918 —

Berg, Heinrich, o Prof a D d TH, Stuttgart, Herdweg 56; Fernr: 2575
*Stuttgart 20 11 60. TH Stuttgart, Zürich; Ing b Masch-Fabr in Eßlingen, New York, Philadelphia, Karlsruhe, Nürnberg
Maschinenbau
Verf: D Kolbenpumpen 14
Bearb: Handbuch d Masch-Technikers (Bernoulli's Vademecum d Mechanikers) 21. Aufl 97; 22. Aufl 01; 23. Aufl 04 — Hartmann u Knoke, D Pumpen 3. Aufl 06

Berge, August, Dr phil, Chem, Direktorial-Ass d keram Fachschule, Bunzlau
*Rotenburg (Fulda) 29 5 78. TH Karlsruhe; Univ Berlin, Halle; Ass an d landwirtsch VersStation; Betriebsleiter in anorgan Großbetrieben
Tonindustrie, Kaliindustrie
Verf: Fabrikation v Bittersalz u Chlormagnesium 12 (Monographien üb chemtechn FabrMeth Bd 28) — D Fabrikation d Tonerde 13 (Monogr üb chem-techn FabrMeth Bd 30) — Keramisches Praktikum 14 (Laboratoriumsbücher f d chem Industrie Bd 16)

Bergell, Peter, Dr phil, Prof, PrivDoz d Univ, Berlin W 15, Kaiserallee 205
*17 4 75
Chemie

Berger, K, Postrat, Düsseldorf
Elektrotechnik
Verf: D gleichzeitige Telegraphieren u Fernsprechen u d Mehrfachfernsprechen 10 (Telegraphen- u Fernsprechtechnik 6)

Berger, Richard, Dr Ing, Dipl Ing, Obering d Dts MaschbauVertrGes, Berlin N 4, Chausseestr 128–129; Fernr: Norden 1134
*Steinbach (b Schwäb-Hall) 6 1 79. TH München
Gesundheitstechnik, Physik
Verf: Üb d Schalldurchlässigkeit (Diss TH München) 11 —

Berger, Wilhelm, Ing, FabrDir, Erlangen, Bahnhofsplatz 6
*Magdeburg 22 3 75. TH Darmstadt, Karlsruhe; Dir b Reiniger, Gebbert & Schall AG u b Veifawerke in Frankfurt a M
Kriegstechnik, Röntgentechnik
Verf: Vademecum f d Verwendung d Röntgenstrahlen u d Distraktionsklammerverfahrens in u nach d Kriege (mit Hackenbruch) 15 —

Bergius, Friedrich, Dr phil, PrivDoz d TH Hannover, Dir d Th Goldschmidt AG, Essen, Salkenbergsweg 18; Fernr: 8094
*Goldschmieden (Kr Breslau) 11 10 84. Univ Breslau, Leipzig, Berlin; TH Karlsruhe, Hannover; Inh e priv techn Forschungslaborat in Hannover
Chemische Technologie
Verf: D Anwendung hoher Drucke bei chem Vorgängen 13

Bergius, Richard, Geh Baurat im Min d öffentl Arb, Charlottenburg, Droysenstr 1; Fernr: Steinplatz 13396
*Marienwerder 21 8 62. TH Berlin; Rbfhr b d preuß Wasserbauverw in Potsdam; Rbmstr b Dortmund-Ems-Kanal, Reg in Lüneburg; Wasserbauinsp; Hilfsarb im Ministerium; Reg u Baurat b Großschiffahrtsweg Berlin–Stettin in Oderberg
Wasserbau
Verf: Baubeschreibung d Dortmund-Ems-Kanals (Nicht im Buchh) — Kongreßführer T II d 9. internat Schiffahrtskongresses Düsseldorf
Schriftl: Zentralblatt d Bauverwaltung — Zeitschrift f Bauwesen u d Denkmalpflege —

Bergmann, E, Dr, Geh RegRat, Prof, Dir d Militär-Versuchsamts, Berlin-Halensee, Hektorstr 5

Bergmann, Joseph, o Prof d TH Brünn
Textilindustrie

Bergwald, Fritz, ZivIng, berat Ing, Berlin-Friedenau, Sentastr 4
Wasserbau, Grundbau
Verf: Grundwasserdichtungen 16 — Grundwasserabsenkungen f Gründung v Bauwerken 17

Bergwitz, Karl, Dr phil, ao Prof d TH, Braunschweig, Altewiekring 65
*Wolfenbüttel 7 11 75. Univ Berlin, Göttingen, Rostock; Ass TH Darmstadt; Oberlehrer Gandersheim, Braunschweig
Physik
Verf: Kapazitäts- u Selbstinduktionsmessungen (Diss Rostock) 99 — D γ-Strahlung d Erdkörpers u ihr Anteil an d spontanen Ionisierung d Atmosphäre (HabSchr) 10

Berl, Ernst, Dr phil, Ing Chem, o Prof d TH, Darmstadt
*Freudenthal (Schles) 7 7 77. TH Wien; Univ Zürich; PrivDoz d TH Wien; Chefchem Kunstseidefabr Tubize (Belgien); Kriegsmin Wien
Chemische Technologie, Chemie, Allg., Kunststoffe, Sprengtechnik
Hrsg: Chem-techn Untersuchungsmethoden (mit G Lunge) Bd 1–4, 10–11 — Taschenbuch f d anorgan-chem Großindustrie (mit G Lunge) 14 —

Berliner, Arnold, Dr phil, Berlin W, Lützowstr 63; Fernr: Kurfürst 4648
*Neisse 26 12 62. Univ Berlin, Breslau; Glühlampenfabrik d AEG
Beleuchtung, Physik
Verf: Lehrbuch d Experimentalphysik 03; 2. Aufl 11
Hrsg: D Naturwissenschaften

Berliner, Henoch, Doz d Univ, Bern
*8 8 83
Mathematik

Berlowitz, Max, Dr Ing, Obering d Siemens-Schuckertwerke, Charlottenburg, Dahlmannstr 27; Fernr: Steinplatz 9934
*Tilsit 20 6 80. TH Berlin; Ing d Farbenfabriken vorm Friedr Bayer & Co; Ass TH Berlin
Gesundheitstechnik, Maschinenbau
Verf: D Wärmedurchgang in Maischbottischen (Diss) 10 — Lüftung 13 (Handbuch d Hygiene v Weyl 2. Aufl Bd 4 Abt 3) —

Bermbach, Willibald, Dr phil, Oberlehrer, Doz d Handelshochschule, Cöln, Neusserstr 50
*Cöln 1 3 60. Univ Bonn, Halle, Bonn
Elektrochemie
Verf: D elektr Strom u seine wichtigsten Anwendungen 95; 3. Aufl 06 — Elektrizitätswerke, elektr Beleuchtung u Kraftübertragung 98; 3. Aufl (mit C Müller) 04 — D Akkumulatoren 05; 3. Aufl 19 — Einführung in d Elektrochemie 07 (Wissenschaft u Bildung 20) —

Bernays, Paul, Dr, PrivDoz d Univ, Göttingen
Früher: PrivDoz d Univ Zürich
Mathematik

Berndt, Georg, Dr phil, Prof, wiss Mit, arb d opt Anst C P Goerz, PrivDoz d TH-Berlin-Friedenau, Baubacherstr 7
*Stettin 22 4 80. Univ Halle; PrivDoz Breslau, Halle; Polytechn Cöthen; Prof Buenos Aires
Beleuchtung, Elektrotechnik, Instrumentenbau, Materialprüfung, Physik
Verf: Einfluß v Selbstinduktion auf Funkenspektra (Diss) 01 — Beitrag z Kenntnis d Gasspektra (HabSchr) 03 — Physikal Praktikum Bd 1 2, 06; 2. Aufl 14 (russ Übersetzg 13) — Kompendium d Experimentalphysik 11 — Luftelektr Beobachtungen in Argentinien 13 (nicht im Buchhdl) — Physikal Wörterbuch 19 (Teubners Kl Fachwörterbücher 5) — Radioaktive Leuchtfarben 20 —

Berndt, Otto. Geh Baurat, o Prof d TH, Darmstadt, Martinsstr 50
*Neu-Ruppin 29 1 57. TH Berlin; preuß Staatseisenbahndienst

Eisenbahnwesen, Maschinenbau
Mitarb: Eisenbahntechnik d Gegenwart (Blum) 1. u 2. Aufl — Handbuch d IngWissensch

Berner, Otto, Dr Ing, Obering d Magdeburger Ver f Dampfkesselbetrieb, Magdeburg, Adelheidring 16; Fernr: 226
Obertürkheim (Stuttgart) 7 6 76. TH Stuttgart; Ass TH Stuttgart; Prok u Obering b Kleemann in Obertürkheim
Eelektrotechnik, Heizung und Feuerung, Maschinenbau
Verf: D Einfluß wechselnder Belastung auf d elast u bleibenden Formänderungen (Diss) 02 — D Erzeugung d überhitzten Wasserdampfes 04 (ForschArb d V d I, H 14–16)
Schriftl: Zeitschrift f Dampfkessel u Maschinenbetrieb seit Jg 42 —

Bernhard, Friedrich, Dr Ing, Dr techn, DiplIng, Stadtbaudir, Baurat, Karlsbad, Haus Panorama; Fernr: 70 VI
*Saarbrücken 31 8 75. TH Hannover, Berlin; Rgbfr b d preuß Staatsbahnen; Ing b d Orient-Eisenbahnen; städt Ing u Obering
Straßenbau, Gesundheitstechnik, Städtebau, Wasserbau
Verf: Untersuchungen üb d Ursachen d Staubbildung auf Steinschlagstraßen 08 — Staubfreie Makadamstraßen im Kurorte Karlsbad 08 — Teermakadam in England 09 — Ersatzfahrbahnbeläge f d Steinschlagdecke 10

Bernhard, Karl, Baurat, Regbmstr a D, berat Ing, PrivDoz d TH Berlin NW 23, Flotowstr 12; Fernr: Moabit 7117
*Goldberg (Meckl) 4 11 59. TH Hannover; Rgbfr d Eisenb Dir Frankfurt a M
Brückenbau, Eisenbahnwesen, Industriebau
Verf: Konstruktion eiserner Balkenbrücken. D Brückenbahn (mit Landsberg) 3. Aufl 07 (Handbuch d IngWiss Bd 2 T 3) — Eiserne Brücken 10 (Deutsches Bauhandbuch Bd 1) — Denkschrift z Großschiffahrtsweg Elbe–Wismar 19

Bernhardt, Robert, AbtChef f d Personentarifwesen d schweiz Bundesbahnen, Bern-Engeried, Diesbachstr 5
*Berschis (b Wallenstadt, Schweiz) 1 9 59. Eisenbahnbetriebsdienst
Eisenbahnwesen
Verf: D schweizer Ostalpenbahn T 1–3, 03–10 — D Eisenbahnprojekt Donaueschingen-Schaffhausen (Randenbahn) 08 — Darstellungen aus d Geb d Eisenbahnwesens H 1 2, 08–14 — Einiges üb d Personentarife u deren Reform 11 (nicht im Buchhdl) —

Bernoulli, August, o Prof d Univ, Basel
*6 6 79
Chemie, Physik

Bernoulli, Hans, Prof d TH Zürich, Basel, Spalentorweg 23; Fernr: 6935
*Basel 17 2 76. TH München, Karlsruhe; Angest b Pützer in Darmstadt, Hast & Lesser in Berlin; Eigenes Bureau in Berlin; Angest d Basler Baugesellsch
Städtebau, Hochbau —

Bernstein, A, Dr, o Prof d Univ, Hamburg
Früher: AbtVorst d chem Abt d Allg Krankenhauses Hamburg
Chemie

Bernstein, Felix, Dr phil, ao Prof d Univ, Göttingen, Lotzestr 33; Fernr 877
*24 2 78
Mathematik

Bernstein, Rudolf, Dr phil, Dipl Ing, Prof, PrivDoz d Univ, Halle, Seydlitzstr 19; Fernr: 3616
*Halle 3 1 80. TH München, Berlin, Danzig; Univ Halle; Ass d landwirtsch Instituts u d Masch-Prüf-Station Halle
Landwirtsch Maschinenwesen
Mitarb: Martiny, D Motorpflüge 17

Bernthsen, August, Dr phil h c, Geh Hofrat, o Prof d Univ, Heidelberg, Kronprinzenstr 12; Fernr: 2943
*Crefeld 29 8 55. Univ Bonn, Heidelberg; Ass Univ Bonn; PrivDoz u ao Prof Heidelberg; Dir d Bad Anilin- u SodaFabr Ludwigshafen
Chemische Technologie
Verf: Kurzes Lehrbuch d organ Chemie 76; 13. Aufl 18 (in 5 fremde Sprachen übers) —

Bernuth, Ludwig v, Ing, Aut ZivIng, Vizepräs d ZivilingKammer, Graz, Harrachgasse 30
*Annaberg (Schles) 48. TH Wien; Ing d österr Südbahn, d ottoman Eisenbahnen u d Gotthardbahn; ZivIng in Wien bis 89
Gesundheitstechnik, Städtereinigung, Volkswirtschaft
Verf: D oberitalienischen Eisenbahnbauten und deren Bedeutung für Deutschland 83 — West-Ungarn zwischen Donau u Drau 85 — D Radlbergbahn in Steiermark 86—Beitrag z Geschichte d Schwemmsystems (m Mittermaier) 95 — D deutschösterr Alpenländer als Fleisch- u Milchproduzenten 06 —

Berrer, Alfred, Dr Ing, Ass d TH Stuttgart, Ob Hoppenlauweg 10; Fernr: 4313
*Stuttgart 23 1 87. TH Stuttgart, Danzig; Konstrukt u Statiker b Dingler in Zweibrücken u b Gutehoffnungshütte; Ass TH Stuttgart
Brückenbau
Verf: D günstigste Form eiserner Zweigelenkbrückenbogen (Diss) 16 —

Berson, Joseph Artur, Prof, 1. Observator a D, Berlin-Lichterfelde, Fontanestr 2 b; Fernr: Lichterfelde 607
*Neu-Sandez (Österr) 6 8 59. Univ Wien, Berlin; Lehrer in Österr, Engl u engl Kol bis 1887; wissenschaftl Beamter am Meteorolog Inst u Aeronaut Observatorium, zuletzt als 1. Observator, 1890—1910 wissenschaftl Mitgl d Opt Anst C P Goerz AG in Friedenau
Luftfahrt, Meteorologie
Verf: Wissenschaftl Luftfahrten Bd 1–3 (mit Aßmann) 99–00
Mitarb: Taschenbuch f Luftschiffer u Flugtechniker 4. Aufl 19 — D Freiballon in Theorie u Praxis 11 — D Buch d Fluges (hrsg v Hoernes) Bd 1–3, 11–12
Schriftl: Zeitschr f Luftschiffahrt u Physik d Atmosphäre 1896–99
Hrsg: Ergebnisse d Arb am Aeronaut Observat d Meteorol Inst (mit Aßmann) 1899–1905 —

Bertelsmann, Wilhelm, Dipl Ing, Dr phil, Chem d Berl städt Gaswerke, Wald-

mannslust (b Berlin), Waidmannstr 33
*Bielefeld 11 5 73. TH Berlin, Karlsruhe; Univ Basel; Ass TH Karlsruhe; Chem d Gewerkschaft Messel, d Zeche Matthias Stinnes in Carnap; Betriebsleiter d Siegersdorfer Werke
Beleuchtung, Chemische Technologie, Heizung u Feuerung
Verf: Üb einige Derivate d Isonicotinsäure (Diss) 95 — D Stickstoff d Steinkohle 04 (Samml chem Vortr Bd 9 H 9–10) — D Technologie d Cyanverbindungen 06 — D Entwickl d Leuchtgaserzeugung 07 (Samml chem Vortr Bd 12 H 7–8) — D Betriebsführung v Gaswerken 10 (D Betriebsführung städt Werke, hrsg v Weyl, Bd 2) — Rechentafeln f Beleuchtungstechniker 10 — Lehrbuch d Leuchtgas) industrie Bd 1 2, 11 — Leitfaden z Behandlung v Gasglühlicht 16 (nicht im Buchhdl — Üb d künstl Beleuchtung v Innenräumen (Vortr) 17
Mitarb: Weyls Handbuch d Hygiene 2. Aufl — Dammer, Chemische Technologie — Neumann, Chem Technologie — Handwörterbuch d Naturwissenschaften — Ullmann, Enzyklopädie d techn Chemie —

Berthold, Max, Kommerzienrat, Nürnberg, Wächterstr 28
Betriebsorg, Verkehrswesen
Verf: D Verwaltungspraxis b Elektrizitätswerken u elektr Straßen u Kleinbahnen 19

Bertschinger, Hermann, Dr Ing, PrivDoz d TH, Zürich, Hafnerstr 7; Fernr: Seinau 4899
*Zürich 1 7 78. TH Berlin, Chicago; Northwestern Railroad Chicago
Eisenbahnwesen, Volkswirtschaft, Wasserbau
Verf: Zürichs verkehrspolitische Stellung 14

Besemfelder, Eduard R, Dipl Chem, Dr, Fabrikdir a D, Charlottenburg 4, Kantstr 70; Fernr: Wilhelm 2880
Chemische Technologie, Brennstoffe
Verf: D staatswirtschaftliche Verwertung d Kohle 19

Besig, Karl, Dr Ing, Oberlehrer d Maschinenbauschule, Essen, Pilotystr 87
*Kotzenau (Schles) 11 1 77. TH Dresden, Berlin; Schiffbauing d TorpInsp Kiel; Oberlehrer d SeemaschSchule Stettin
Schiffsmaschinenbau
Verf: D Dampfturbine als Schiffsmotor (Diss) 10 —

Bessel, Carl, Prof, Oberl d höh MaschBauschule, Altona, Treskowplatz 8
*Berlin 6 12 71. TH Berlin; Ass TH Berlin; Ing in Maschinenfabriken
Maschinenbau
Verf: Hebemaschinen 07; 2. Aufl 11

Besso, M A PrivDoz d TH, Zürich
Gewerbl Rechtsschutz

Bestelmeyer, Adolf, Dr phil, ao Prof d Univ, Greifswald
*Nürnberg 21 12 75. TH München; Univ München, Berlin, Cambridge; Ass Univ München, Göttingen; PrivDoz Göttingen
Luftfahrt, Physik

Bestelmeyer, German, Dr phil hc, Geh RegR, o Prof d TH Berlin, Vorst e Meisterateliers f Baukunst a d Akad d Künste, Charlottenburg, Hardenbergstr 33; Fernr: Steinplatz 1718
*Nürnberg 8 6 74. Bayr Staatsbaudienst; 1910 o Prof d TH Dresden, 1911 d Akad d Künste Dresden, 1915 d Akad d Künste Berlin
Hochbau —

Bethmann, Hugo, Dipl Ing, Doz am Technikum, Altenburg (S-A), Oßwaldstr 50
*Eger (Böhmen) 4 7 71. TH Stuttgart
Maschinenbau
Verf: D Hebezeuge 03; 3. Aufl 15 (französ Übers 14) — D Aufzugbau 13 — Sägegatter u Hülfsmaschinen f Sägewerke 07 (tschech Übers 08) — D Kalkulation im Maschinenbau 10 (Sammlg Göschen 486) — Kurzer Abriß d Spinnerei, Weberei u Appretur 11 — D Pumpen, deren Berechnung u Konstruktion 12 —

Betz, Albert, Dr phil, Dipl Ing, Göttingen
Luftfahrt, Mechanik —

Betzhold, Fritz, Dipl Ing, Marinebmstr, Berlin-Lichterfelde-West, Steglitzer Str 19
*Castel-Mainz 20 2 81
Maschinenbau, Schiffbau
Mitarb: Schwalbe, Technik im Weltkrieg (Teil: Kriegschiffbau) 19 —

Beumer, Wilhelm, Dr phil, Dr Ing eh, Generalsekr, M d A, Düsseldorf, Schumannstr 4; Fernr: 554
*Obrighoven (b Wesel) 3 8 48. Univ Bonn
Volkswirtschaft
Schriftl: Stahl u Eisen (volkswirtschaftl Teil) seit 1887 —

Beuster, Fritz, Stadtbaurat a D, Städtebauer v Groß-Berlin, Berlin-Westend, Kastanienallee 21; Fernr: Wilhelm 2631
*Potsdam 20 3 76. Rgbmstr; Stadtbaurat in Königsberg (Pr)
Städtebau
Verf: Städt Siedlungspolitik nach d Kriege 2. Aufl 16 — D Finanzierung neuer Vororte 16; 18 — D Aufgaben d Wohnungsfürsorge f Kriegsbeschädigte in Groß-Berlin 17 — Groß-Berlin nach d Kriege, Städtebau u Verwaltungsorganisation 18

Beutel, Ernst, Dr phil, Dr Ing, Doz an d Akad d bild Künste u Hochsch f Welthandel, Prof, Wien XIX, Chimanistr 5
*Sternberg (Mähren). TH Wien, Graz; Univ Gießen, Sorbonne in Paris; Praxis in Paris; Studien in England, Amerika; AbtVorst d chem techn Abt d Lehrmittelbureaus f gewerbl Unterrichtsanstalten, Prof a Technolog GewMus Wien
Chemische Technologie, Handwerk
Verf: Die Toluylbiguanide u das Benzylbiguanid (Diss Leipzig) 99 — Chem Industrie u Metallurgie an d Schwelle d 20. Jh 00 — D Materialien d Kunst- u Dekorationsmalers 07 — Bewährte Arbeitsweisen d Metallfärbung 13; übers ins Schwed 18 —

Beutell, Alb, Dr phil, PrivDoz d TH, Breslau XVI, Auenstr 5
*6 3 59
Mineralogie

Beutinger, Emil, Archit, Dir d Kunstgewerbeschule Wiesbaden; Fernr: 6040
*Heilbronn 9 8 75. TH Darmstadt; Ass TH Darmstadt; BaugewSchule, Kunst-

gewSchule; Oberlehrer an d Kunstgew-Schule
Architektur, Handwerk, Volkswirtschaft, Kunstgewerbe, Feuerbestattung
Verf: Kostenvoranschläge f d Baugewerbe 08 (Arbeitsverträge T 2) — Leitfaden f d Veranschlagen 08 (Degeners Leitf f Baugewerksch 16) — D Bauführung 08; 2. Aufl 14 (Sammlg Göschen 399) — D Veranschlagen im Hochbau 08; 2. Aufl 19 (Sammlg Göschen 385) — D Preisberechnung d Bauarbeiten 10 — Handbuch d Feuerbestattung 11 — D Submissionswesen 15 — Arbeitsverträge f d Baugewerbe 6. Aufl (Nachtr) 15 — D künstler Gestaltung d Industriebauten (Dürerbundflugschr) 17
Hrsg: D Industriebau seit Bd 1, 1910 —

Beyer, Emil, Prof, Hildesheim
Architektur
Verf: Leitfaden f d Stabpiseebau 19

Beyer, Kurt, Dr Ing, Rgbmstr a D, o Prof d TH, Dresden, Leitmeritzerstr 1; Fernr: 17143–17147
*Dresden 27 12 81. TH Dresden; Rbfhr b d sächs Bauverwalt; Ass TH Dresden; AbtBmstr b d siamesischen Staatsbahnen, Obering b d siames Regierung
Brückenbau —

Beyer, Oskar, Dr Ing, Ing-Chem, BetrLeiter, Zürich 7, Neptunstr 99; Fernr: H 3068
*Hanau 6 3 82. Ass Univ Zürich; Chem d MatPrüfAnst d TH Zürich; BetrLeiter pharmaz Fabriken; UntersekChef im Volkswirtsch Depart in Bern
Chemische Technologie, Künstl Süßstoffe, Riechstoffe
Verf: Untersuchungen üb aromat o-Dithiole (Diss Zürich) 08 — Üb d Kontrolle u Herstellung von Saccharin 18 —

Beyschlag, Franz, Dr phil, Geh Oberbergrat, Prof, Dir d Geolog Landesanstalt, Doz d TH, Berlin N 4, Invalidenstr 44; Fernr: Norden 841
*Karlsruhe 5 10 56. Univ Halle, Berlin; Bergakad Berlin; Landesgeolog; Prof d Bergakad Berlin
Bergbau
Verf: D Lagerstätten d nutzbaren Mineralien u Gesteine (mit Krusch u Vogt) Bd 1–2. 09–13
Hrsg: Zeitschrift f prakt Geologie —

Beythien, Adolf, Dr phil, Prof, Dir d städt chem Untersuchungsamts, Dresden-N, Querallee 15
*Quakenbrück 29 1 67. Univ Göttingen; Landwirtsch VersStation Dahme; Zuckerfabriken; Nahrungsmitteluntersuchungsämter Breslau u Dresden
Chemische Technologie, Gesundheitstechnik, Materialprüfung, Nahrungsmittelchemie
Verf: Untersuch üb Raffinose (Diss) 89 — Nahrungsmittelverfälschung 10 (Sammlg chem Vortr Bd 16 H 1–3) — Handbuch d Nahrungsmitteluntersuchung (mit Hartwich u Klimmer) Bd 1, 14 — D Beurteilung d Nahrungsmittel auf Grund d gesetzl Vorschriften 19
Bearb: Mercks Warenlexikon 5. Aufl 08; 6. Aufl 19 —

Bezold, Gustav v, Dr phil h c, Dr Ing h c, 1. Dir d GermMuseums, Nürnberg, Germ Museum; Fernr: 2753
*Kleinsorheim 17 7 48. TH München; Ass b d GenDir d bayer Verkehrsanst, Bauabt; PrivDoz TH München; Konservator am bayer Nationalmuseum
Architektur
Verf: D kirchl Baukunst d Abendlandes (mit G Dehio) 82–00 — D Kunstdenkmale d Königr Bayern 1 18, 92 ff — D Baukunst d Renaissance in Deutschl, Holland, Belgien u Dänemark 00; 2. Aufl 08 (Handbuch d Architektur T 2 Bd 7) — Denkmäler d dtsch Bildhauerkunst (mit G Dehio) 04 —

Biberfeld, Johannes, Dr med, Prof, PrivDoz d Univ, Breslau, Monhauptstr 1 b
*13 1 72
Pharmaz Chemie
Verf: Arzneimittellehre f Studierende d Zahnheilkunde 09

Bieber, Gerhard, Obering d Daimler Motoren Ges, Berlin-Marienfelde, Hranitzkystr 12; Fernr: Südring 4000
*Gotha 9 8 81. TH Berlin; Ing b SSW, Heinrich Ehrhardt in Düsseldorf. Maschinenbauanstalt Humboldt in Cöln-Kalk
Automobilwesen, Maschinenbau, Feuerlöschwesen —
Hrsg: Daimlerztg seit 1, 1919 —

Bieberbach, Ludwig, Dr phil, o Prof d Univ, Frankfurt a M, Schumannstr 26; Fernr: Taunus 3776
*Hofheim (Hessen) 4 12 86. Univ Heidelberg, Göttingen; PrivDoz Univ Zürich, Königsberg (Pr); o Prof Basel
Mathematik
Verf: Einführung in d konforme Abbildung 15 (Sammlg Göschen 768) — Leitfaden d Differential- u Integralrechng 17 — 18 (Leitfäden f d math u techn Hochschulunterricht; Teubners techn Leitfäden Bd 4, 5)

Biechele, Max, Dr phil, Regierungsapotheker, Mitgl d oberpfälz KreismedAusschusses u d PrüfKomm f d pharmaz Vorprüfung, Regensburg
*Eichstädt 11 9 39. Univ München, Erlangen; Apothekenbesitzer
Pharmazie
Verf: D Stöchiometrie 87 — D chem Gleichungen d anorg u organ Stoffe 96 — Anleitung z Erkenng, Prüfg u Wertbestimmg d gebräuchlichsten Chemikalien 96 — Pharmakognosie 2. Aufl 01 — Strukturformeln d organ Chemie 06 — Reaktionen d f d Pharmazie wichtigen chem Verbindungen 08 — Pharmazeut Übungspräparate 94; 3. Aufl 12 — Anleit z Erkenng u Prüfg aller im Dtsch Arzneibuch, 5. Aufl aufgenommenen Arzneimittel 13. Aufl 11 — D gesetzl Bestimmungen f d Apothekenwesen in Bayern 5. Aufl 16 —

Biedenkapp, Georg, Dr phil, Schriftsteller, Frankfurt a M, Waldschmidtstr 72
*Londorf (Oberhessen) 17 5 68. Univ
Geschichte der Technik, Philosophie d Technik
Verf: Im Kampf geg Hirnbazillen 02 — Was erzähle ich m Sechsjährigen? 03; 3. Aufl 07 — Sonnenmär, d Gesetz v d Erhaltg d Kraft 04 — Bahnbrecher d Weltverkehrs 04 — Schätze im Alltag 06 — Eyth 10 — Zeppelin 10 — Watt 11 — Stephenson 12 — Durch Wille z Erfolg 12 — D Entwickl d mod Verkehrsmittel Bd 1 2, 12 —

Biedermann, Ernst, Dr Ing, Eisenbahn-Bauinsp a D, Charlottenburg, Riehlstr 19
*Hannover 14 3 57. TH Hannover; Univ Berlin; Preuß Staatsbahndienst
Eisenbahnwesen, Volkswirtschaft
Verf: D dtsche Volkswirtsch d Gegenwart 00 — D Statistik d Edelmetalle 98; 04; 08 — D techn Entwicklung d Eisenbahnen d Gegenwart 07; 3. Aufl u d Tit: D Eisenbahnwesen 19 (Aus Natur u Geistesw 144) — D Oberbau auf hölzernen u eisernen Querschwellen 15 — Deutschlands Kohlenschätze 16 — D Verkehrsschwankungen in d öffentl Verkehrsbetrieben Berlins. Mit Anlageheft (Diss Braunschweig) 17
Mitarb: Handbuch d Holzkonservierung (hrsg v E Troschel) 16 —

Biedermann, Flodoard Woldemar Frhr v, Berlin-Steglitz, Albrechtstr 33; Fernr: Steglitz 3392
*Chemnitz 14 3 58. Buchhandel; Journalistik
Architektur, Buchdruck, Papierindustrie
Verf: Einführung in d Rechtskunde d Buchhändler 99; 2. Aufl 05 — Schrifttafeln 07 — Alte Bauwerke im Kolonialstil 08
Hrsg: D Baumeister, Monatshefte f Architektur u Bautechnik Bd 1–3, 1902–05 — Monatshefte f graphisches Kunstgewerbe Bd 1–3, 1902–05 —

Biedermann, Rudolf, Dr phil, Geh RegR, ehemal Mitgl d Patentamts, ao Prof d Univ, Berlin-Steglitz, Grunewaldstr 5
*Uslar 22 2 44. TH Hannover; Univ Göttingen; Ass b Liebig, München; Prof in Mülhausen (Els), Oxford; PrivDoz Berlin
Chemische Technologie, Gewerbl Rechtsschutz, Tonindustrie
Verf: Bericht, zugl Katalog üb d Ausstellg wissenschaftl Apparate 1876 in London 77 — Handbuch f d Ausstellg wissenschaftl Apparate in London 76 — D wichtigsten Bestimmungen d Patentgesetze aller Länder 81; 2. Aufl 85 — D Sprengstoffe, ihre Chemie u Technologie 10; 2. Aufl 17 (Aus Natur u Geistesw 286)
Mitarb: A W Hofmann, Bericht üb d Entwickl d chem Industrie währ d letzten Jahrzehnts 75 — Eulenberg, Handbuch d öffentl Gesundheitswesens 82 — Ladenburg, Handwörterbuch d Chemie 82 ff — Muspratts Chemie 4. Aufl 88 ff — B Neumann, Lehrbuch d chem Technologie 12
Hrsg: Chemiker-Kalender 1880 ff — Techn-chem Jahrbuch 28 Bde 1880–05 — Dtsche Töpfer- u Ziegler-Zeitung 1881–84 — Notizblatt f Ton- u Zement-Industrie 1881–84

Biegeleisen, Bronislaus, Dr Ing, Priv-Doz d TH Lemberg
*München 3 5 81. TH Lemberg, Berlin; Obering d Magistrats Lemberg, d galiz Statthalterei
Gesundheitstechnik, Heizung u Feuerung, Maschinenbau, Wasserbau
Verf: D Abdampfheizung mit besond Berücksichtigung d Dampfmaschinenbetriebes (HabSchr) 06 — Berechnung d Wasserrohrleitungen 14 — Berechnung d Gasrohrleitungen 16

Biegon v Czudnochowski, Walther, Ing d AEG, Bahnabteilung, Berlin N 113, Kuglerstr 7
*Berlin 25 1 73. TH Berlin; UEG (Abt f Hebezeuge); Siemens & Halske (Versuchsfeld); private Tätigkeit
Elektrotechnik
Verf: D elektr Bogenlicht 06

Biehle, Johannes, Kirchenmusikdir, Prof, Doz d TH u Univ Berlin, Bautzen, Wilhelmstr 4; Fernr: 724
*Bautzen 18 6 70
Instrumentenbau, Kirchenbau, Glocken
Verf: Protest Kirchenbau u evang Kirchenmusik 08 — Theorie d pneumatischen Orgeltraktur 11 — Theorie d Kirchenbaues v Standpunkt d Kirchenmusikers 13 (Bücher d Kirche Bd 2) — Wesen, Wertung u Gebrauch d Glocken 16 — Vergleich Bewertg d Bronze- u Gußstahlglocken 18 — Beiträge z Musikal Liturgik 19 —

Biehringer, Joachim, Dr phil, ao Prof d TH, Braunschweig, Hagenring 41
*Bayreuth 15 8 58. Univ u TH München; Univ Würzburg, Erlangen; Ass d Univ Würzburg, Erlangen
Chemische Technologie
Verf: Einführung in d Stöchiometrie 00
Mitarb: Handbuch d biochem Arbeitsmethoden (Abderhalden) 10

Biel, Konrad, Dipl Ing, Dr Ing, Ass d TH, Karlsruhe, Essenweinstr 18
*Hamburg 3 2 82. TH Berlin, Karlsruhe
Maschinenbau
Verf: D Befestigung künstl Arme (Diss) 17

Bielschowsky, Adolf, Ing, Fabrikdir b Orenstein & Koppel, Bochum, Farnstr 58
*Berlin 12 6 74. TH Berlin, Karlsruhe; Konstrukteur, Betriebsleiter in Rheinland, Westfalen u Belgien
Eisenbahnwesen, Tonindustrie
Bearb: Dietrich, Oberbau u Betriebsmittel d Schmalspurbahnen 2. Aufl 14 —

Bierbaumer, Alois, Ing, Oberstaatsbahnrat im Eisenbahn-Minist, Wien I, Elisabethstr 9; Fernr: 11040
*Wien 13 6 66. TH Wien; Oriental Eisenbahnen; Bosnische Staatsbahn; Niederösterr Landesbahn; Tauernbahn
Erdbau, Tunnelbau
Verf: D Dimensionierung d Tunnelmauerwerkes 13

Biermanns, Josef, Ing d AEG, Berlin-Pankow, Schönholzerstr 1
*St Wendel 24 2 92
Elektrotechnik
Verf: Magnetische Ausgleichvorgänge in elektr Maschinen 19 —

Biesalski, Konrad, Dr med, Prof, Dir u leit Arzt d Oscar Helene-Heims f Heilg u Erziehg gebrechl Kinder, Berlin-Zehlendorf, Irmgardstr 20
*Osterode (Ostpr) 14 11 68. Univ Halle, Berlin; Volontär b Heubner u Hoffa (orthopäd Chir); Ass b Körte (Chir); leit Arzt d orthopäd u Röntgenabt d städt Krankenhauses Am Urban in Berlin
Instrumentenbau, Kunstglieder, Medicomechanik, Orthopädie, Röntgenologie
Verf: Leitfaden d Krüppelfürsorge 11 — Orthopäd Behandl d Nervenkrankheiten 14 — Kriegskrüppelfürsorge 15; 121.–140. Tausd 16 — D physiolog Seh-

nenverpflanzung (mit L Mayer) 16 — D Prothesenbau seit Kriegsbeginn 16 (Jahreskurse f ärztl Fortbildg Dezember) — D Kunstglieder d Versuchs- u Lehrwerkstätte d Oscar Helene-Heims 17

Schriftl: Zeitschrift f orthopäd Chirurgie Bd 35 ff — Zeitschr f Krüppelfürsorge Bd 1 ff (Bd 8 ff mit H Würtz) — Deutsche Krüppelhilfe* (mit H Würtz) H 1 ff

Bieske, Erich, Dr Ing, Prokurist d Fa E Bieske, Königsberg (Pr) Schnürlingstr 22

*Königsberg (Pr) 3 10 90. TH Berlin, München; Ing d Gasmotorenfabrik Deutz

Brunnenbau, Maschinenbau

Verf: Üb Kalkulation im Brunnenbau (Diss Danzig) 17 —

Bilau, Kurt, Hauptm a D, Berlin-Grunewald, Caspar Theyßstr 19; Fernr: Pfalzburg 6351

*Posen 29 3 72. 90–11 akt Offz, 4 Jahre davon b d ArtPrüfKomm; Vorst Mitgl d Mitteleurop Motorwagen-Vereins

Automobilwesen, Erd- u Straßenbau

Verf: Geschichte d Mitteleuropäischen Motorwagen-Vereins, Denkschrift zum 20-jähr Vereins-Bestehen ...

Schriftl: Automobilrundschau (techn Teil) seit 1911

Billing, Hermann, Dr, Oberbaurat, o Prof d TH, Karlsruhe, Moltkestr 47

*7 2 67

Architektur

Billiter, Jean, Dr, Inh e Laboratoriums, PrivDoz d Univ, Wien XIX, Reithlegasse 12; Fernr: 93228

*Paris 23 5 77; Univ Wien, Heidelberg, Wien, Göttingen, Paris

Chemische Technologie

Verf: D elektrochemischen Verfahren d chem Großindustrie Bd 1–3, 09–18 — D elektrolytische Alkalichloridzerlegung mit starren Metallkathoden T 1 2, 12 (Monographien üb angewandte Elektrochemie Bd 41 u 43) —

Biltz, Heinrich, Dr phil, o Prof d Univ, Breslau XVIII, Kais Wilhelmstr 131

*Berlin 26 5 65. Univ Berlin, Göttingen; PrivDoz Greifswald; ao Prof Kiel

Chemie

Verf: Praxis d Molekelgewichtsbestimmung 98 — Experimentelle Einführung in d unorgan Chemie 98; 7. Aufl 19 — Qualitative Analyse unorgan Substanzen 00; 6. Aufl 19 — Übungsbeispiele aus d unorgan Experimentalchemie (mit W Biltz) 07; 2. Aufl 13 —

Biltz, Wilhelm, Dr phil, o Prof d Bergakad, Clausthal, Osteröderstr 611

*Berlin 8 3 77. Univ Breslau, Heidelberg, Greifswald; PrivDoz Göttingen

Chemie

Verf: Übungsbeispiele aus d unorg Experimentalchemie (mit H Biltz) 07; 2. Aufl 13 — Ausführung qualit Analysen 13 —

Binder, Ludwig, Dr Ing, o Prof d TH, Dresden

*Ingolstadt 26 5 81. TH München; Ing SSW; o Prof d TH Darmstadt

Elektrotechnik, Kraftversorgung

Verf: Über äußere Wärmeleitung u Erwärmung elektr Maschinen (Diss München) 11; als Buch u d Tit: Üb Wärmeübergang auf ruhige u bewegte Luft, sowie Lüftung u Kühlung elektr Maschinen 11 —

Binder, Otto, Ing-Chem, Schriftsteller, Wiesbaden, Wörthstr 3

*Ansbach 20 3 53. Univ u TH München; Ass TH München; HeizversStat München, Baeyer & Co in Elberfeld, BerggewLabor Bochum, Fresenius in Wiesbaden

Chemische Technologie, Heizung und Feuerung, Materialprüfung u and

Bearb: Feuerungswesen u Laborat-Technik v C Bender —

Bing, K, Geh Baurat, Postbaurat a D, Cöln, Göbenstr 3; Fernr: B 5167

*Cöln 1 5 58. Bauführer 81; Bmstr 85; Postverwaltg; Tätigkeit in Sondershausen, Ratibor, Berlin; Postinsp Berlin, Dortmund, Cöln 90–00; Postbaurat in Cöln bis 14

Architektur, Automobilwesen u and —

Bingler, Franz, Orthopädiemechaniker, Ludwigshafen a Rh

Gesundheitstechnik, Feinmechanik

Mitarb: Ersatzglieder u Arbeitshilfen 19

Binz, Arthur, Dr phil, Prof, Frankfurt a M, Speyerhaus

*Bonn 12 11 68. Univ Göttingen; Fabrikchemiker in Manchester; PrivDoz in Bonn bis 06; hauptamtl Dozent d Handelshochschule, Berlin bis 18

Chemische Technologie, Geschichte der Technik

Verf: Verwendung d organ Farbstoffe 05 — Chemisches Praktikum 09 — Kohle u Eisen 09 — Ursprung u Entwicklung d chem Industrie (Vortr) 10 — D Mission d Teerfarbenindustrie(Rede) 12 — Chemische Industrie u Volksernährung (Vortr) 13 — D chem Industrie u d Krieg 15 (Jäckhs Samml: D dtsche Krieg H 28) — Rohstoffe d Wirtschaftsgebietes zwischen Nordsee u persischem Golf Bd 1 2, 1916–17 — D Studium d Chemie 16 — Kohle u Eisen 2. Aufl. 19 (Wissenschaft u Bildung 69)

Hrsg: Muspratts Chemie Erg Bd 3, 1915 — Deutsche Parfümeriezeitung seit Bd 2, 1916 — Chem techn Wochenschrift seit Bd 1, 1917 —

Bircher, E, Dr, Hauptm, Doz d TH, Zürich

Kriegstechnik

Birckenbach, Lothar, Dr phil, (1918: Chemiker d Bad Anilin- u Sodafabrik, Ludwigshafen a Rh; verzogen)

*Bad Kissingen 21 4 76. Univ München, Erlangen; Ass TH München, Univ Erlangen

Chemie

Verf: D Atomgewicht d Bismüth (Diss) ... — Anleitung z qualitativen chem Analyse (mit A Gutbier) 2. Aufl 03 — Anleitung z quantitativen chem Analyse (mit A Gutbier) 2. Aufl 04 — D Untersuchungsmethoden d Wasserstoffperoxyds 09 (D chem Analyse v Margosches Bd 7) —

Birk, Alfred, Dipl Ing, Hofrat, o Prof d dtsch TH Prag, Dejwitz (b Prag) 310

*Steinbrück (Steiermark) 29 6 55. TH Wien; Ass d TH Wien; Lehrer d Baugewerkschule Wien; Obering d Südbahn

Eisenbahnwesen, Erd- u Straßenbau u and

Verf: D Zahnradbahnen u ihre Lokomotiven 81 — Üb Dampftramways (Vortr) 82 — D feuerlose Lokomotive 83 — Üb Schmalspurbahnen 86 — (Techn Vorträge u

Abhdlgen 48) — In Sturm u Sonnenschein, Erinnerungen e Eisenbahners 89 — D Betrieb d Lokalbahnen 01 — Schmalspurbahnen 02; 2. Aufl 10 (Handbuch d Ing-Wiss) — Hilfsbuch f Bauingenieure 03 — D Wegebau T 1–4, 04–15; T 2, 2. Aufl 19 — D Praxis d Bau- u Erhaltungsdienstes d Eisenbahnen 04–11 (D Bahnmeister H 1 ff) — D Entwicklung d modernen Eisenbahnbaus 11; 2. Aufl 19 (Sammlg Göschen 553) — D Eisenbahn-Oberbau 2. Aufl 13 — Alois v Negrelli T 1, 15 — D Holzschwelle 17 (D Bahnmeister Bd 2 H 3 Nachtr 2) — D Entwicklung d Verkehrswesens in Österreich 19 — Technisches Schaffen in Österreich 19 — Erd-, Stollen- u Tunnelbau 19

Hrsg: Rundschau f Technik u Wirtschaft seit Jg 10 —

Birk, Carl, Dr Ing, Leiter d techn Abt d Vereins z Förd d Moorkultur, Berlin SW 11, Bernburger Str 13; Fernr: Lützow 4561

*Aachen 15 11 81. TH Aachen, Hannover; Dir v Bergwerken u eigener Unternehmungen

Torftechnik, Geologie

Verf: D Tote Meer am Steinhuder Meer 14 (MoorlaboratoriumsArbeiten Hannover H 1) — Torf als Brennstoff (Flugschrift) 17 — D Förderung d Brenntorfgewinnung in d nächsten Jahren (Vortr) 18 — Über d gegenwärt Stand d Torfindustrie (Vortr) 19

Birkenstock, Dr Ing, PrivDoz d TH, Berlin-Halensee, Küstriner Str 11 Gartenh

Eisenbetonbau

Birkner, Oskar, Dr phil, Oberbergrat, o Prof d Bergakad, Freiberg (Sa), Buchstr 20

Volkswirtschaft

Birnbaum, Bruno, Dr jur, Dr rer pol, Berlin NW 7, Dorotheenstr 11

Gewerblicher Rechtsschutz

Hrsg: Erfinderschutz 1. 1919 ff

Birrenbach, Hans, Dr Ing, Stadtbaurat, Obering d städt Betriebsamts, Regensburg

*Mülheim a Rh 27 7 73. TH Aachen, Darmstadt; Ing b Helios, Siemens-Schukkert; Obering d städt ElektrWerke Crefeld, Cöln

Beleuchtung, Elektrotechnik

Verf: Theorie u Anwendung d elektr Bogenlichts 03 — D Stromversorgung v Großabnehmern (Diss) 13; als Buch u d Tit: D Stromversorgung d Großindustrie 13 —

Biscan, Wilhelm, Direktor d Elektrotechnikums, Teplitz-Schönau 250

*Wien 10 1 58. TH Graz; Lehrer in Graz, Imst, Komotau bis 95

Elektrotechnik

Verf: Kl Handwörterbuch d Elektrizität 84 — D elektr Meßinstrumente 87; 2. Aufl (in Vorber) — Formeln u Tabellen 91; 12. Taus — Farben, Zeichen u Schriften 91 — Elektrotechnische Vorlagen 91 — D Dynamomaschine 91; 15. Aufl. 17 — D Bogenlampe 92; 2. Aufl 06 — Lexikon d Elektrizität u d Magnetismus 96 — D Wechselstrommaschine 02; 3. Aufl 20 — Was ist Elektrizität? 02 — Üb Funkentelegraphie 13 — D Starkstromtechnik Bd 1 2, 06; 2. Aufl (in Vorber) — Blitzschutzeinrichtungen 07 — Elektr Lichteffekte 09 — D Elektromaschinist 11 — Elektr Anlagen u Feuerwehr 15 — D Dynamomaschine 20 —

Bistrzycki, Augustin, Dr phil, o Prod Univ, Freiburg (Schweiz), Chem Laboratorium d Univ

*Posen 13 6 62. Univ, TH, Bergakad u Landwirtsch Hochschule Berlin; Ass u PrivDoz TH Berlin bis 96

Organ Chemie

Verf: Üb d Opian- u d Phtalaldehydsäure (Diss Berlin) 92

Bearb: S Levy, Anleitung z Darstellung organ chem Präparate 3. Aufl 95; 4. Aufl 02 —

Blanckertz, Rudolf, Fabrikbes in Fa Heintze & Blanckertz, Berlin NO 43, Georgenkirchstr 44; Fernr: Königstadt 84

*Berlin 1 8 62. TH

Schreibtechnik, Geschichte d Handschrift

Verf: Geschriebene Zeitung 95 — Renaissance-Schrift 06 — D Schriftmuseum 08 (Gesammelte Vorträge) — D zeitgemäße Schrift 10–12 — u anderes

Mitarb: Geitel, Siegeslauf d Technik —

Blaschke, Arnold, Techn Rat, Ständ Mitarb d Phys Techn Reichsanst, Geschäftsführer d Dtsch Ges f Mech u Optik, Berlin-Halensee, Johann Georgstr 23/24; Fernr: Pfalzburg (9824)

*Breslau 14 2 61. Univ Breslau, Berlin; wissenschaftl Hilfsarb d Normal-Eichungskomm

Meßinstrumente, Physik, Normung

Schriftl: Zeitschrift d Dtsch Gesellschaft f Mechanik u Optik (Dtsche Mechanikerzeitung) seit Bd 3, 1893 —

Blaschke, Ernst, Dr, ao Prof d TH, Wien

Mathematik

Verf: Vorlesungen üb mathemat Statistik 06 (Sammlg v Lehrbüchern d mathem Wissensch Bd 23)

Blaschke, Max, Dr phil, Charlottenburg, Schlüterstr 79

*Breslau 10 12 76. Univ Breslau, Rostock; Aeronaut Observat Lindenberg; Meteorolog Inst Berlin; Städt Statist Amt Berlin

Chem Technologie, Metallographie, Elektrochemie, Photochemie u and

Mitarb: B Schmid, Dtsche Naturwissenschaft, Technik u Erfindung im Weltkriege 18 — W Guertler, Metallographie (im Ersch) —

Blaschke, Paul, Lexikograph, Cöpenick, Biesdorferstr 20

*Wigandsthal (Kr Lauban) 18 3 50. Univ Leipzig

Maschinenbau u and

Verf: Übungssätze u Musterbriefe z Einführ in d span Handelskorrespondenz 87 — desgl in d italien Handelskorrespondenz 87 — Grammatik d französ Sprache f Verkehrsbeamte 90; 15. Aufl 10 — Techn Wörterbuch d franz Sprache 94 — Anleitung z Selbsterlernen d franz Sprache 95 — Italien Konversations- u Korrespondenz-Grammatik 96; 2. Aufl 99 — Span Konversations- u Korrespondenz-Grammatik 96; 2. Aufl 99 — Grammatik d engl Sprache f Verkehrsbeamte 97 — Wörterbuch d ges Verkehrswesens dtsch-franz u franz-dtsch 99 — Elektrotechn Wörterbuch dtsch-engl-franz u umgekehrt 01 — Spanischer

Dolmetscher 03 — Die Raupen Europas u ihre Futterpflanzen 10 — Des Kaufmanns Französisch 10 — Des Kaufmanns Englisch 11 — Dtsch-franz Taschenwörterbuch 12 — Dtsch-engl Taschenwörterbuch 13 — Franz Sprachführer 17 — Engl Sprachführer 17 — Internat Dolmetscher am Krankenbette, dtsch-franz, dtsch-engl, dtsch-russ, franz-dtsch, engl-dtsch — Mediz Wörterbuch dtsch-franz-engl

Blaschke, Wilhelm, Dr phil, o Prof d Univ, Hamburg, Uhlendorfer Weg 25
*Graz 13 9 85. Univ Graz, Wien, Bonn, Pisa, Göttingen; PrivDoz u ao Prof in Bonn, Greifswald, Prag, Leipzig, o Prof in Königsberg, Tübingen
Mathematik
Verf: Kreis u Kugel 16 —

Blasius, Eugen, Dr phil, ao Prof d Univ Berlin, Charlottenburg, Schillerstr 22
*13 9 51
Physik

Blaeß, Victor, Dr Ing, Rgbmstr, ao Prof d TH Darmstadt, Heinrichstr 140
*Viernheim 12 9 76. TH Darmstadt; Ing b Borsig; Rgbmstr; Obering b F Schlick in Frankfurt a M; PrivDoz; wissensch Berater d AG „Weser" in Bremen
Maschinenbau, Mechanik
Verf: Üb Zentrifugalpumpen u Ventilatoren (Diss) 07 — D Strömung in Röhren. Text u Tafeln (HabSchr) 11 —

Blau, Ernst, Ing, Prof an d Staatsgewerbeschule, Bielitz (Österr-Schles)
*Wien 27 6 71. TH Wien; Konstrukt-Ing b d Alp Montan Ges, b d Skodawerken in Pilsen u and
Bergbau, Elektrotechnik, Maschinenbau, Papierindustrie
Verf: D Mechanik fester Körper 05

Blau, Karl, Ing, Baurat, Wien XIII, Auhofstr 241
*Ober-Hollabrunn (NiedÖsterr) 6 10 78. TH Wien; Staatsdienst, Maschinenbau-Oberkommissär d Statthalterei
Automobilwesen
Verf: D Automobil 07; 3. Aufl 16 (Aus Natur u Geistesw 166) — Chauffeurkurs 11; 4. Aufl 19 (Technische Praxis Bd 10) —

Blaum, Rudolf, Dipl Ing, Rgbmstr a D, Dir d Atlas Werke, AG Bremen, Delbrückstr 4; Fernr: Hansa 3704
*Straßburg 20 4 79. TH Hannover, Berlin; Rgbfr in Straßburg; Rgbmstr in Emden
Erd- u Straßenbau, Maschinenbau, Schiffbau, Wasserbau
Verf: D Naßbagger u d Baggereihilfsgeräte (mit Paulmann) 12 —

Bleich, Friedrich, Berat Ing, DrIng, Wien VII, Stiftgasse 27; Fernr: 32126
*Wien 2 11 78. TH Wien; Ing b S Bondy in Prag, Obering b R Ph Waagner Biro & Kurz AG in Wien
Baustatik, Brückenbau, Eisenhochbau
Verf: Formeln u Tabellen f d Eisenbau 15 — D Methode d Viermomentensatzes 18
Hrsg: D Eisenbau Jg 1, 1910 ff —

Blessing, AbtVorst d Univ, Rostock
Früher: PrivDoz d TH Braunschweig
Pharmakologie, Pharmazie
Verf: Gewerbl Intoxikationen 15

Bleyer, Benno, Dr phil, PrivDoz d Univ, approb Nahrungsmittelchem, München, Königinstr 45; Fernr: 34300

*Lindau (Bay) 16 2 85. Apotheker; Univ; PrivDoz; Leit Stell in d chempharm Großind u Sprengstoffind; Leiter e nahr-mittelchem Großfirma
Pharm Chemie
Verf: Üb d Atomgewicht d Vanadins (Diss) 10 — Beiträge z Chemie d Berylliums (HabSchr) 13 —

Bloch, Ignaz, Dr techn, Dipl Ing, Betriebschem im Protolwerk, Aken (a Elbe), Bahnhofstr 1 b; Fernr: 34
*Annathal (Böhmen) 9 6 78. TH u Univ München; Betriebsleiter d Glasfabr Bloch & Arnstein in Tirschenreuth; 2. Redakteur d Chem Zentralblatts, Berlin; Munitionsanstalt Frankfurt a O
Chemische Technologie, Holzbearb u -wirtschaft
Verf: Elektrolyse v Estersalzen (Diss TH München) 02 — Generalregister z Chemischen Zentralblatt II 07, III 12, IV 19 — Wasserstoffpersulfide, Hydrodisulfid u Hydrotrisulfid 08 — Gründung e Anstalt z Erforsch d Holzes 18
Schriftl: Chemisches Zentralblatt 07 bis 14 —

Bloch, Leopold, Dr Ing, Leiter d AEG-Versuchsstelle, Berlin W 50, Spichernstr 19; Fernr: Norden 9195
*Freiburg (Baden) 26 1 76. TH Berlin, Karlsruhe; Ing b Elektriz AG vorm Lahmeyer in Frankfurt; Berliner Elektrizitätswerke
Beleuchtung, Elektrotechnik, Physik
Verf: D Einfluß d Kurvenform auf d Wirkungsweise d Synchronmotors (Diss) 03 (Sammlg elektrotechn Vortr Bd 5 H 7–8) — Grundzüge d Beeuchtungstechnik 07 (übers ins Engl u Franz) — Elektrotechnische Winke f Architekten u Hausbesitzer (mit R Zaudy) 11 —

Bloch, Werner, Dr phil, Studienassessor Berlin NW 87, Tile Wardenbergstr 12
*Berlin 4 2 90. Univ München, Berlin
Physik
Verf: D Pragmatismus von Schiller (ErwDiss) 13 — Einführung in die Relativitätstheorie 18 (Aus Natur u Geisteswelt 618) — Vom neuen Geist in d Schule 19 —

Blochmann, Reinhart, Dr phil, Geh RegRat, ao Prof d Univ, Königsberg, Haydnstr 10
*12 4 48
Chemie
Verf: Anleitung z Darstellung chem anorgan Präparate 95; 2. Aufl 11

Blochmann, Rudolf, Dr phil, Berat Ing, Kiel, Lornsenstr 24; Fernr: 2200
*Dresden 26 10 65. TH Dresden; Univ Leipzig, Königsberg; Ass TH Dresden; Wissenschaftl Beamter d Marine f Elektro- u Sprengtechnik bis 99
Elektrotechnik, Sprengtechnik
Verf: Karl Justus Blochmann, Lebensbild e Schülers Pestalozzis 86 — D drahtlose Telegraphie in ihrer Verwendung f nautische Zwecke 03 — Grundlagen d Elektrotechnik 07 (Aus Natur u Geistesw 168) — Kalenderreform 20
Hrsg: Dts Techn Wochenblatt Wardein 1. 1919 ff —

Block, Berthold, Obering, Prokurist, Charlottenburg 4, Dahlmannstr 12

*Calbe (Saale) 4 5 77. TH München; Ing b Främbs & Freudenberg in Schweidnitz, Kulmitz in Saarau, Paßburg in Berlin
Chemische Technologie, Zuckerfabrikation, Apparatebau u and
Verf: D Kalkbrennen im Schachtofen mit Mischfeuerung 17 — D Schlammabscheidung aus Flüssigkeiten durch Schleudern 19 — Rübensirup, seine Herstell, Beurteilung u Verwendung 19
Mitarb: Ullmanns Encyclopädie d techn Chemie —

Block, Walter, Dr phil, Ständ Mitarb d Reichsanst f Maß u Gewicht, Berlin-Friedenau, Illstr 3; Fernr: Wilhelm 812
*Wehlau (Ostpr) 1 10 83. Univ Königsberg; Physiker d Siemens & Halske AG, Wernerwerk
Feinmechanik, Instrumentenbau, Photographie, Physik
Verf: Untersuchungen am stromliefernden Daniellelement (Diss) 06 — Üb d Ausdehnung v Stahl. Üb e Methode z Messung v Ausdehnungskoeffizienten 12 (Wissenschaftl Abhandl d Norm Eich Komm 8) — Masse u Messen 13 (Aus Natur u Geistesw 385)
Bearb: Méchain u Delambre, Grundlagen d dezimalen metrischen Systems; Borda u Carrini, Versuche üb d Länge d Sekundenpendels in Paris 11 (Ostwalds Klassiker 181) — W Thomson, Üb d dynam Theorie d Wärme 14 (Ostwalds Klassiker 193) —

Blodnig, Martin I, Inh e hüttenmänn Büros u PrüfAnst f Baumaterialien, beh aut ZivIng, Stadtbmstr, ständ beeid Sachverständiger u Schätzmeister, Wien IV, Radeckg 3; Fernr: 50127
*Prävali (Kärnten) 16 11 74. TH; kommerz Dir in d Portlandzement-, Kalk- u Ziegelgroßindustrie
Hüttenwesen, Materialprüfung, Tonindustrie u and
Verf: Üb Schlackenzement u seine Anwendung (Vortr) 08 — Üb d Bau d Bosrucktunnels (Vortr) 11 — Üb Korkbetonwinkelstein u seine Anwend im Bauwesen (Vortr) 13 —

Bloß, Adolf Dr Ing, Baurat b d sächs Staatseisenbahn, PrivDoz d TH, Dresden
*Fleissen (Böhmen) 18 1 76. TH München; Baudienst b d sächs Staatseisenbahn; 07–19 b sächs Finanzministerium
Eisenbahnwesen
Verf: D Eisenbahngleis auf starrem Unterbau (Diss Dresden) 12 — Lohn u Löhnungsarten 19 (Veröff d Dresdner Volkshochschule Bd 1) —

Bloß, Wilhelm Eugen, Dir d Bezirks-Heil- u Pflegeanst, Leuben (b Dresden); Fernr: Niedersedlitz 855
*Glauchau (Sa) 5 4 78. TH Dresden; Leitender Spitalverwaltungsbeamter größerer Heilanstalten
Gesundheitstechnik
Hrsg: D Heilanstalt seit Jg 15 1907 —

Blücher, Hans, Ing u Chemiker, Leipzig, Wasserturmstr 49; Fernr: 12924
*Berlin 7 9 67. Univ u TH Berlin; Ass Univ Gießen; Industriepraxis
Chemische Technologie, Elektrotechnik, Maschinenbau, Elektrochemie
Verf: Analyse d Weine 94 — Analyse d Biere 94 — Gifte u Vergiftungen 99 — Luft u ihre techn Ausnutzung 00 — Wasser u seine techn Ausnutzung 00 — Auskunftsbuch f d chem Industrie 02; 9. Aufl 15 — Elektrotechnik (Miniaturbibl 292–295) — Organ Chemie (Miniaturbibl 357–359) — Elektrochemie (Miniaturbibl 377–389) — Dampfkessel u Dampfmaschinen (Miniaturbibl 470—473) — Modern Industrial Chemistry 11 — Moderne Technik, Text u Atl 12 — Technischer Modellatlas 15 — Ermolith 17 — u anderes
Mitarb: Meyers Konversationslexikon (Fachred f Technik) —

Blum, Alfred, Dr Ing, Wirkl Geh OBaurat a D, Berlin-Wilmersdorf, Darmstädterstr 7
*Leipzig 22 12 47. TH Zürich; Univ Leipzig; preuß Staatseisenbahndienst; 95 — 19 im Ministerium d öffentl Arb
Brückenbau, Eisenbahnwesen, Erd- u Straßenbau, Geschichte der Technik
Mitarb: Eisenbahntechnik d Gegenwart 97 ff; 3. Aufl 13 ff — Handbuch d Ingenieurwissenschaften 97 ff; 2. Aufl 06 ff — Siegeslauf d Technik 09; 2. Aufl 14
Hrsg: Eisenbahntechnik d Gegenwart (mit and)
Schriftl: Archiv f Eisenbahnwesen (techn T) (mit and) — Zeitschrift f Kleinbahnen (mit and) —

Blum, Ludwig, Chef-Chemiker d. Ver Hüttenwerke, Esch (an d Alzette, Luxemburg)
*Ettelbruck (Luxemburg) 7 4 58. Chemiker b Metz & Cie u Le Gallais, Metz & Cie
Analytische Chemie, Hüttenwesen —

Blum, Otto, Dr Ing, o Prof d TH, Hannover, Hausmannstr 5; Fernr: 3345 u 3346
*Neunkirchen (Kr Ottweiler) 1 9 76. TH Berlin; Dezernent d Eisenbahn-Dir Berlin
Eisenbahnwesen, Straßenbau, Geschichte der Technik u and
Verf: Wie erschließen wir unsere Kolonien? (mit Giese) — Städtebahnen — Städtebau (Handbibliothek d Bauingenieurs; in Vorber) — Verkehrswesen im Weltbild d Gegenwart (in Vorber)
Mitarb u Hrsg: Eisenbahntechnik d Gegenwart seit 97; 2. Aufl seit 03
Schriftl: Verkehrstechnische Woche —

Blum, Richard, Dr jur, Ing, Berlin-Grunewald, Erbacher Str 9; Fernr: Pfalzburg 2780
*Charlottenburg 15 9 73. TH Berlin, Karlsruhe, Aachen, München; Univ Leipzig, München; bis 14 Dir d Berlin-Anhaltischen MaschFabr AG
Luftfahrt, Volkswirtschaft
Verf: D Gesamtorganisation d Berlin-Anhaltischen MaschFabrik AG 10 — Moderne Wasserstoffanlagen mit besond Berücksicht d Kriegsbereitschaft u d Verwendung im Felde 11 — D Einfluß d gewerbl Rechtsschutzes auf d Geschäftsführung u Organisation moderner Maschinenfabriken (Diss) 15 — D Rechtskunde d Ingenieurs 16; 2. Aufl 17

Blümel, Ernst, o Prof d TH, Aachen
Früher: Bergassessor in Naumburg

Blumenthal, Otto, Dr phil, o Prof d TH, Aachen, Rütscherstr 38

*Frankfurt a M 20 7 76. Univ Göttingen, München, Paris; PrivDoz Göttingen 01–04; Vertretg d Ordin in Marburg 05
Luftfahrt, Mathematik, Mechanik
Verf: Üb Entwicklung e willkürl Funktion nach d Nennern e Kettenbruchs (Diss Göttingen) 98 — Principes de la théorie des fonctions entières d'ordre infini 11
Hrsg: Mathematische Annalen seit Bd 60, 1905 — Fortschritte d mathemat Wissenschaften in Monographien —

Blunck, Erich, Arch, Prov Kons f Brandenburg, RegRat, o Prof d TH, Berlin-Steglitz, Lindenstr 21
*Heide 18 4 72. TH Berlin; seit 00 im Kultusministerium Stellv d Konservators d Kunstdenkmäler in Preußen bis 19
Architektur —

Blunck, Gustav, Chemiker, Schriftsteller, Eberswalde; Fernr: 105
*Berlin 18 5 90. Univ Berlin; wissenschaftl Photograph; Chefchem in d Industrie
Chemische Technologie, Photographie
Verf: Pflanzenkrankheiten 16 — Encyklopädie d Wasserglases 17 (nicht im Buchhdl) — Auswahl chem-techn Vorschriften 18 — Mikrophotographie d Drogenpulver 19 (nicht im Buchhdl) — Bakteriensteckstoff 19 (nicht im Buchhdl) — Taschenbuch d angew wissensch Photographie (im Ersch)
Schriftl: Chemisch-techn Industrie seit 19 — Kosmet Industrie seit 19 —

Bluntschli, Alfred F, Dr, Dr Ing e h, o Prof d TH, Zürich

Bobe, Carl, Kaufmann, Möbelfabrikant, Oerlinghausen (Teutoburgerwald); Fernr: 33
*Oerlinghausen 23 9 78
Handwerk
Verf: Werbeschriften zum Wiederaufbau d Brücke M 1–7, 18–19
Hrsg: Taylorforschung 1919 ff —

Bobeth, Erich, Dr Ing, Abt Dir d Continental Caoutchouc & Gutta-Percha-Co, Hannover, Akazienstr. 7; Fernr: S 6851
*Leipzig 7 3 82. TH Dresden
Automobilwesen, Maschinenbau
Verf: D Leistungsverluste u d Abfederung v Kraftfahrzeugen (Diss) 13 (Automobiltechn Bibliothek Bd 7) —

Bock, Ernst, Dr Ing, Lehrer u Vorst d MaterPrüfAnst an d Gewerbeakad, Chemnitz, Würzburger Str 52
*Sehlem (Hannover) 10 10 81. TH Hannover; Ass TH Hannover
Luftfahrt, Maschinenbau, Materialprüfung, Mechanik
Verf: D Bruchgefahr d Drahtseile (Diss Hannover) 09

Bock, Fr, Ing, Redakteur, Berlin W 9, Linkstr 38
Hrsg: Technische Rundschau (Wochenbeilage d Berl Tagebl) — Gießerei-Zeitung — Wirtschaftsmotor-Nutzmotor 1, 1919 ff

Bock, Hermann, Dr Ing, Rgbfhr a D, Prof d Staatslehranstalten, Hamburg, Kibitzstr 62
*Großgandern 18 2 72. Lehrer am staatl Techn Hamburg
Instrumentenbau

Verf: D Uhr 08 (Aus Natur u Geistesw 216) — Kritische Theorie d freien Riefler-Hemmung (Diss Karlsruhe) 10 —

Böck, Friedrich, Dr techn, ao Prof d TH, Wien IV, Schönburgstr 27
*Leoben 2 7 76. TH Wien; Adjunkt u PrivDoz d TH Wien
Chemische Technologie, Rettungswesen, Organ u anorgan Chemie —

Boecker, Olof, Archit, Berlin-Wilmersdorf, Aschaffenburgerstr 22; Fernr: Uhland 6702
Architektur, Hochbau
Verf: Wie baue ich selbst mein Haus 19 — Das Normal- u Selbstbausystem Olof Boecker 19

Bode, Dr, o Prof d Bergakad, Clausthal

Bode, Alexander, Dr phil, Wanderlehrer f Obstbau im Erzgebirge, Landwirtschaftsoberlehrer d LandwSchule, Chemnitz, Mittelstr 7; Fernr 5062
*Trebnitz (Saalkreis) 20 12 60. England, Frankreich; Pflanzensammler Ost-Asien; Univ Leipzig; Lehrer d LandwirtschSchule Altenburg (S-A) bis 09
Kulturtechnik, Obst- u Gartenbau, Volkswirtschaft
Verf: D Gartenrasen — D Mistbeet — Gewürzkräuter 99; 2. Aufl 19 (Gartenbaubibl v U Dammer) — Gärtnerische Betriebslehre 03; 2. Aufl 14 (Thaer-Bibl 104) — Anleitung z Planzeichnen 3. Aufl 09 — Angewandte Botanik f Gärtner 10 — Landwirtschaft u Obstbau 10. — Anleitung z. geometr. Berechnungen in d. gärtn. Praxis 11; 2. Aufl . . . — D Erwerbsobstbau in Deutschl (Diss) 14 — Obstbau im Erzgebirge 15 — Organisatorische Gedanken üb d dtsch Obstbau 15 — D Gemeindeobstbau 17 — Preisbildung gärtnerischer Erzeugnisse 18 — Obst- u Gemüseverwertg 19 (Gartenbaubibliothek Bd 1) — Richtlinien u Vorschläge z Ausgestaltg u Errichtg v gärtnerischen Fach- u Fortbildungsschulen 19 — Einfache Buchführg f Kleinbetriebe im Gartenbau 19
Bearb: Nattermüller, Obst- u Gemüsebau 5. Aufl 15
Hrsg: Gartenbibliothek Bd 1 1919 ff —

Bode, Friedrich, (1918: Berat Ing, Lehrer a d elektrotechn Lehranst d Phys Vereins, Frankfurt a M, Gr Seestr 33; verzogen)
*Hildesheim 25 1 74. TH Hannover; Ing b versch elektr Großfirmen u Porzellanfabr; Inh e elektrot Geschäftes
Elektrotechnik, Unterrichtswesen
Verf: Lehrbuch z Vorbereitung f d Ablegung d Gehilfen- u Meisterprüfung im elektrotechn. Installationsgewerbe 18.
Bearb: A Wilke, D elektrotechnische Beruf 4. Aufl 20

Bode, Gottfried, Reg- u Baurat im Eisenbahn-Zentralamt, Berlin-Zehlendorf, Berliner Str 14
Eisenbahnwesen
Verf: D Luftbremsen 3. Aufl 14 (D prakt Lokomotivbeamte T 2) — Speisewasser-Vorwärmung f Lokomotiven 14 — u anderes

Bode, Gustav, Dr phil, Oberassist am Inst f Gärungsgewerbe Berlin, Hermsdorf (Mark)
Gärungsgewerbe

Verf: D Gärungsgewerbe (mit W Henneberg) 13 (Wissenschaft u Bildung 110)

Bode, Hugo, Dr phil, ao Prof d Univ, Halle, Wielandstr 32
*26 7 51
Landwirtschaft

Bodenstein, Max, Dr phil nat, o Prof d TH, Hannover, Ellernstr 6 A; Fernr: 5825 Süd
*Magdeburg 15 7 71. Univ Heidelberg; Laborat Fresenius in Wiesbaden; PrivDoz Univ Heidelberg, Leipzig; ao Prof Univ Berlin
Physikalische Chemie

Boegehold, Hans, Dr phil, Beamter b Zeiß, Jena, Maurerstr 8
*Niederstüter (Kr Hattingen) 28 7 76. Univ Jena, Göttingen; Ass Univ Jena; Hilfsarb an d Geschichte d Fixsternhimmels, Kiel u Berlin
Astronomie, Technische Optik —
Verf: Histor-krit Darstell d Konstr d Flächen 2. Ordn aus 9 Punkten (Diss Jena)
Mitarb: Geschichte d Fixsternhimmels —

Rogeng, Gustav A E, Dr jur, Bad Harzburg, Westring 12
Buchdruck, Buchgewerbe
Verf: Fachkunde f Büchersammler (09–)11 — Deutsche Einbandkunst im ersten Jahrzehnt d 19. Jahrh 11 — D Bucheinband 13 — Streifzüge e Bücherfreundes 15 (nicht im Buchhdl) — D Privatbibliothek 20 —
Hrsg: Vierteljahrsschrift f angewandte Bücherkunde — Zeitschrift f Verfassungswissenschaften 1920 ff —

Böhm, Bruno, Gewerberat, Breslau, Rehdigerstr 32; Fernr: 9966
*Liegnitz 27 3 59. TH Berlin; Ing Berl Stadtbahn; Rgbmstr b preuß Staatsbahnen; seit 93 im Gewerbe-Aufsichtsdienst
Brückenbau u and
Verf: Widerstandsmomente, Trägheitsmomente u Gewichte v Blechträgern (mit E John) 95; 2. Aufl 13 — Industrie u Gewerbe in Bromberg (Festschr) 07 (nicht im Buchhdl) — Neuere Bauwerke u Bauten in Bromberg (Festschr) 13 (nicht im Buchhdl) —

Böhm, C E, Dipl Ing, Reg-u Gewerbeschulrat, Prof, Potsdam, Burggrafenstr 29
*Schneeberg (Sa) 24 11 74. TH Dresden, Hannover; Baupraxis in Dtschland u Holland; Oberlehrer u Dir an staatl Baugew-Schulen
Architektur, Feinmechanik, Ersatzglieder
Verf: Bürgerl Baukunde (nicht im Buchhdl) — Statik (nicht im Buchhdl)
Mitarb: Ersatzglieder u Arbeitshilfen f Kriegsbeschädigte u Unfallverletzte 19 —

Böhm, C Richard, Dr phil, Privatgelehrter, Berlin W 15, Meinekestr 12; Fernr: Pfalzburg 3796
*Kowno (Rußland) 27 11 71. Univ München; Ass d Univ München; Vorst d GlühlampenLaborat v Siemens & Halske; Gemeinsame Arbeiten mit Bolton
Beleuchtung, Seltene Erden
Verf: D Zerlegbarkeit d Praseodyms mit Hilfe e neuen Trennungsmethode 00 — D Darstellung d seltenen Erden Bd 1 2 05 — D Gasglühlicht 05 — D Fabrikation d Glühkörper f Gasglühlicht 10 — D Kunstseideglühkörper kein Monopol. E patentrechtl Studie 12 — D Bedeutung d Kunstseideglühkörpers u s Fabrikation 12 — D Dissertationen d seltenen Erden 12 — D Gasglühlichtbeleuchtung in ihrer Entwicklung u Bedeutung 12 — Wegelagerer d Gasglühlichtbranche. Ein Mahnwort 12 — D Verwendung d seltenen Erden T 1–3 13–18 — Dem Gedächtnis Wilh Krügers 13 — D Mißbrauch m Schüttel- bzw Stoßversuchen in d Gasglühlichtindustrie 14 — Zur Geschichte d Drahtlampe 15 — Vom Kienspan bis zur Bogenlampe 18 — Parasiten d Gasglühlichtbranche. Eine Warnung — Bogenlicht-Elektroden 16 — Volkstümliche Begriffe vom Beleuchtungswesen 17 — D alte Steinfeuerzeug im modernen Gewande 17 — D Pyrophorismus d Ceritmetalle u deren Legierungen 17 — D Kulturgeschichte d Beleuchtungswesens 19 — D Teslaepidemie u ein neuer Weg zu ihrer Bekämpfung 19 —

Boehm, Carl, Dr phil nat, o Prof d TH Karlsruhe, Ettlingen, Schöllbronnerstr 83a
*Mannheim 29 4 73. Univ Heidelberg; PrivDoz, ao Prof Heidelberg; o Prof in Königsberg 13–17
Mathematik
Verf: Allgemeine Untersuchungen üb d Reduktion partieller Differentialgleichungen (Diss) 96 — Z Integration partieller Differentialsysteme (HabSchr) 00 — D Mathematik d Natur (Vortr) 00 — Elliptische Funktionen Bd 1 2, 08–10 (Sammlg Schubert Bd 30 u 61) —

Böhm, Kalman, Ing, behördl aut ZivIng, Obering b Ig Grioli EisenkonstrWerk, Wien V, Siebenbrunnengasse 30
*Wien 25 2 77. TH Wien; Ing b R Ph Waagner in Graz; Ass 1. Kl d Landesreg Sarajevo
Maschinenbau, Wasserbau, Eisenhochbau —

Böhm, Otto, Ing, Dir d Chaudoir-Metallwerke 15, Wien II, Obere Donaustr 93; Fernr: 47847
*Troppau (Österr Schles) 22 6 79. TH Wien; PrivPraxis; Dienst b d Staatsbahnen, Mitgl im Patentamt, Dir d Dianabad AG in Wien; Erbauer d neuen Dianabades
Gesundheitstechnik, Gewerbl Rechtsschutz, Volkswirtschaft —

Böhm-Gera, K, Leipzig, Querstr 2
Eisenbetonbau
Verf: Neuere Hohlkörperdecken 17 (2. ErgBd d Handbuchs f Eisenbetonbau)

Böhmer, Carl, Dr phil, Hofrat, Leipzig, Gr Böhmestr 9
*Rodewitz b Löbau (Sa) 3 3 55. TH Dresden; Univ Erlangen, Halle; Ass d landwirtsch VersStation; Landwirt
Landwirtsch-chem Versuchswesen
Verf: Ernte u Konservieren d landwirtsch Futtermittel 00 — D Kraftfuttermittel 03 — Anleitung z Untersuchung landwirtsch wichtiger Stoffe 06

Boehmer, Hugo Erich v, Dipl Ing, Geh RegR, Mitgl d Reichspatentamts, Berlin-Lichterfelde, Hans Sachsstr 3; Fernr: Lichterfelde 4012
*Potsdam 15 12 57. TH Karlsruhe; Ing b Maschinen-Fabriken in Berlin, Budapest; Vertreter v Gebr Sulzer in Winterthur f Süddeutschland in München

Gesundheitstechnik, Gewerbl Rechtsschutz, Heizung u Feuerung, Lüftung u Trocknerei
Verf: Standesinteressen d dtschen Ingenieure 97 — Offenkundiges Vorbenutztsein v Erfindungen 01 — Vorschriften f d Verfahren b d Patentamt d Verein St v Amerika 04 — D Patentfähigkeit v Erfindungen 11
Hrsg: Gesundheits-Ingenieur seit 1904 —

Böhmer, Paul Eugen, Dr phil, RegRat, o Prof d TH, Dresden-A, Ludwig Richterstr 22
*Goschütz, Kr Groß Wartenberg 21 2 77. Univ Breslau, Königsberg, Berlin, Göttingen; Vers Mathematiker b Nordstern Berlin; Oberlehrer Berlin-Schöneberg; RgRat u ständ Mitgl im Reichsaufsichtsamt f Privatversicherung
Versicherungsmathematik —

Bohnagen, Carl Alfred, Schriftsteller, Chefredakteur, Werdau i Sa, Crimmitschauer Str 31; Fernr: 687
*Hoym (Anhalt) 9 4 77. Kunstakad; Frankreich, England, Balkanstaaten, Rußland
Tonindustrie, Sozialpolitik u and
Verf: D Kunststein 09 — D Mosaik-at Granitoidplatten-Fabrikation 12 — D Terrazzo u d Terrazzomosaik 14 — D Stukkateur u Gipser 14 — D Fabrikation d Rahmen u Goldleisten 3. Aufl 14 — D Bildformer u Gipser 7. Aufl 16 (D Werkstatt Bd 21) — D Hausmannskinder (Politischer Handwerker-Roman) 18 —

Bohnenstengel, Emil, ZivIng, Schmidtsdorf (b Friedland, Bez Breslau); Fernr: Friedland 7
*Stettin 22 6 55. Elektrot b Siemens & Halske in Berlin, Nordd Lloyd in Bremerhaven; Ing b Siemens Brothers in London
Beleuchtung, Elektrotechnik, Maschinenbau
Verf: D Elektrizität auf d Dampfschiffen 92; 3. Aufl 07 — Konstruktionen elektr Bogenlampen 93; 2. Aufl 09 —Elektrizitätszählerkonstruktionen 09 — Elektrische Automaten u Fernschalter 11

Bohmer, Telegr Direktor, Doz d TH, Breslau II, Herdainstr 32

Bohnstedt, Max, Prof, Dir d höh Schiff- u Maschinenbauschule, Kiel, Knooper Weg 56; Fernr: 6246
*Craemersdorf (Kr Neidenburg) 22 3 71. TH Berlin; Rgbfr; Ing b Reiherstieg-Werft in Hamburg, Kais Werft in Kiel; Oberlehrer
Schiffbau
Verf: Praktischer Schiffbau 07 —

Bohny, Friedrich, Dr Ing, Baurat, Dir d Brückenbauabt d Gutehoffnungshütte, Sterkrade (Rhld), Hüttenstr 27; Fernr: 70–80 (durch d Hütte)
*Steinen (Baden) 30 12 67. TH Zürich; Darmstadt; Ing b MaschFabr Augsburg-Nürnberg, b Werk Gustavsburg als Ing, Bürochef, Obering; seit 07 b Gutehoffnungshütte
Brückenbau
Verf: Theorie u Konstruktion versteifter Hängebrücken 05 — Amerik Hochbauten, sog Wolkenkratzer 06 — Üb d Verwendung v Nickelstahl im Brückenbau 11 — Über d Verwendung hochwertiger Stähle im Brückenbau 16 (Beitrag z Festschr Mohrs 80. Geburtstag) —

Bohren, Arnold, Dr phil, Prof d Univ, Subdir d Schweiz UnfallversichAnstalt, Bern
*Grindelwald 12 6 75. Univ Bern
Mathematik, Volkswirtschaft —

Bohrisch, P, Dr, PrivDoz, Dresden
Pharmazie
Hrsg: Pharmazeutische Zentralhalle Jg 60, 1919 ff

Boje, Adolf, Obering, Vorst d städt Elektrizitätsamtes, Stettin, Freibezirk; Fernr: 5800/03
*Lübeck 23 12 72. Univ Kiel; Ing b d Kais Werft Kiel; Ing Vertreter d AEG; Vulcan in Stettin; Hafenbetriebsing Stettin
Elektrotechnik, Hydraulik u and
Verf: Schalttafelbau 07 (Bibl d ges Technik Bd 10) — D Entwickelung d Pommerschen Bezirksvereins Dtsch Ing 1861–1911 11 —

Bois-Reymond s Du Bois-Reymond

Bökemann, Karl, Marinebaurat, Wilhelmshaven, Roonstr 29; Fernr: Reichsvorst 223
*St Petersburg 9 9 74. TH Charlottenburg; tätig bei d Städten Königsberg, Berlin, Charlottenburg, Werft Kiel, Kolonialabt (Dar-es-salam), Marinebmstr in Kiel u Tsingtau, MarBaurat in Kiel u Libau
Wasserbau u and —

Böker, Hans-Erich, Dr Ing, Bergassessor, Berginspektor, Saarbrücken, Von der Heydt-Grube
*Remscheid 14 5 78. Univ Tübingen, Berlin; Bergakad Berlin; Bergassessor in Friedrichsthal-Saar u b d Geolog Landesanstalt in Berlin
Bergbau, Hüttenwesen u and
Verf: Kohlenvorräte d Deutschen Reichs T 1, Das niederschles Steinkohlenbecken 15 (Diss 18) (Archiv f Lagerstättenforschung H 15)

Böker, Robert, Dr Ing, Ing b Körting u Mathiesen AG, Leutzsch-Leipzig, Carolastr 10; Fernr: Leipzig 15022
*Leipzig 23 5 85. Univ Leipzig; TH Dresden, Univ Göttingen; Ass TH Dresden
Beleuchtung, Materialprüfung
Verf: Mechanik d bleibenden Formänderungen in kristallinisch aufgebauten Körpern (Diss) —

Boldt, Walter, Dipl Ing, (1918: Ass d TH Berlin, Johannisthal; verzogen)
Luftfahrt
Verf: Anleitung z Verspannen v Flugzeugen 16; 2. Aufl 18

Bolza, Oskar, Dr phil, o HonProf d Univ, Freiburg i B, Reichsgrafenstr 10
Mathematik
Verf: Vorlesungen üb Variationsrechnung 09 —

Bomborn, Bernhard, Patentanwalt, Berlin SW 61, Gitschinerstr 2; Fernr: Moritzpl 8595
*Belzig 15 11 75. TH Berlin; Ing b Gutehoffn Hütte; Red b Uhlands Techn Wochenschriften
Gewerbl Rechtsschutz
Verf: D Gebrauchsmuster 4. Aufl 06 — D Patent vor d Patentamt u vor d Gerichten 06 — D Patent, d Gebrauchsmuster, d Warenzeichen vor d Patentamt u vor d Gerichten 5. Aufl 09 — D dtsche Ge-

brauchsmusterrecht 09 (Bibl d ges Technik Bd 134) —

Bömer, Aloys, Dr phil, ao Prof d Univ, Münster, Südstr 70–76; Fernr: 1003
*Haus Söbberinghoff (Kr Lippstadt) 16 5 68. Univ Münster, Berlin; Ass, Abt-Vorst u Vorst d Landwirtsch Versuchsstation
Agrikulturchemie, Nahrungsmittelchemie
Verf: Beiträge z Kenntnis d Quarzes (Diss) 91 — D Moore Westfalens (12 Hefte) 93–98 (nicht im Buchhdl)
Bearb: König, Nahrungsmittelchemie 4. Aufl Bd 1, 03
Mithrsg: Zeitschrift f Untersuchg d Nahrungs- u Genußmittel seit 1905 —

Bonatz, Paul, o Prof d TH, Stuttgart, Gellertstr 8; Fernr: 7242
*Solgne (b Metz) 6 12 77. TH München; Stadtbauamt München; Ass TH Stuttgart
Architektur, Städtebau

Bongert, Jakob, o Prof d Tierärztl Hochschule, Berlin, Luisenstr
Gesundheitstechnik
Verf: Bakteriologische Diagnostik 5. Auflage 19

Bonin, Hermann, Dr Ing, o Prof d TH, Aachen, Maria Theresiaallee 265; Fernr: 4136
*Landsberg 15 8 80. TH Berlin Ing b Ehrhardt, Sehmer, Richardsons, Westgarth; KonstrIng TH Berlin
Maschinenbau
Verf: D experimentelle Bestimmung d Ungleichförmigkeitsgrades (Diss) 14 (auch in Mitteilungen üb Forschungsarb) —

Bonte, Hans, o Prof d TH, Karlsruhe, Bachstr 21; Fernr: 2380
*Magdeburg 4 5 74. TH München, Berlin; Hüttenwerksring; KonstrIng
Maschinenbau —

Bonwitt, Gustav, Dr phil, Chemiker, Charlottenburg, Sybelstr 5; Fernr: Steinplatz 1688
*Rodenberg 14-4 81. TH Berlin; Univ Rostock; Ass Univ Berlin; BetrLeiter u Einrichter d Rohfilmfabr Pathé Frères in Paris; Beirat b d Fürst Guido Donnersmarckschen Werken; Mitarb b d AG f Anilin-Fabrik u and Werken d chem Großindustrie; Mitgl d AufsRats d Dauerwäsche AG
Chemische Technologie, Kinematographie, Materialprüfung, Luftfahrt
Verf: Kinematographische Technik (in Vorbereit) — Zelluloidersatzstoffe (in Vorbereit)
Bearb u Übers: Masselon u and, D Celluloid 12
Mitarb: Ullmanns Enzyklopädie d Techn Chemie 16 — Lunge-Berl, Chemtechn Untersuchungsmethoden —

Boost, Hermann, Geh RegR, o Prof d TH Berlin, Berlin-Halensee, Westfälische Str 61; Fernr: Uhland 2623
*Berlin 8 5 64. TH Berlin; Rgbmstr d preuß Wasserbauverw; Dombau Berlin; ElbbrückeMarburg; Elbstrombaudirektion; o Prof Aachen, Berlin; 04–09 nichtständ Mitgl d Patentamts
Hochbau, Brückenbau, Kriegstechnik, Eisen- u Eisenbetonbau
Verf: Eisenhochbau u Eisenbetonbau (in Vorbereitg)

Mitarb: Büsing u Schumann, Portlandzement u seine Anwendg im Bauwesen 4. Aufl 12 (Abschn 4) — Festschrift f Müller-Breslau 12 (Abschn: Ing-Aufgaben)

Bopp, Karl, Dr phil nat, ao Prof d Univ, Heidelberg, Zähringerstr 20
*Rastatt 28 3 77. Univ Straßburg, Heidelberg
Mathematik
Verf: Antoine Arnauld als Mathematiker (Diss) — Die Kegelschnitte d Gregorius a St Vincentio (HabSchr) —

Borchers, Wilhelm, Dr Ing h c, Dr phil, Geh RegR, o Prof d TH, Aachen, Ludwigsallee 15; Fernr: 2872
*Goslar 6 10 56. Univ Greifswald, Erlangen, München; Bergakad Clausthal; Chem in Hannover, Boston, Westmedford, Hannover; Lehrer in Duisburg; Doz d TH Aachen
Hüttenwesen, Chem Technologie, Elektrometallurgie
Verf: Elektrometallurgie 91; 3. Aufl 03 — Anorgan Chemie 93 — Elektr Öfen 97; 2. Aufl 07; 3. Aufl 19 — D Elektrochemie auf d Weltausstellung in Paris 1900 01 — Elektrometallurgie d Nickels 03 (Monographien üb angewandte Elektrochem Bd 6) — Hüttenwesen 08 — Borchers-Goslar 1500–1911, 12 — Metallhüttenbetriebe Bd 1 Kupfer, 15; Bd 2 Nickel, 17; Bd Aluminium (im Druck)
Hrsg: Jahrbuch d Elektrochemie (mit W Nernst) Jg 1–7, 1895–1901 — Metallurgie Jg 1–9 1904–12 — Ztschr f Elektrochemie 1894–1900 — Abhandl aus d Inst f Metallhüttenwesen u Elektrometallurgie d TH Aachen seit 1914

Borght, Richard van der, Dr phil, Präsident a D d Kais Statist Amts, Berlin-Wilmersdorf, Kaiserallee 26; Fernr: Uhland 1289
*Potsdam 18 1 61. Univ Halle; 84 Synd d Hand-Kammer Aachen, 90 d Hand-Kammer Cöln; 92 etatsm Prof d TH Aachen 01 Geh RegRat u Vortr Rat im Reichsamt d Innern; 04 Präs d Kais Statist Amts, seit 12 in Ruhe; seitdem Dir d Schutzverbandes f d dtsch Grundbesitz; 98–00 Mitgl d Abgeordnetenhauses
Volkswirtschaft
Verf: Statistische Studien üb d Bewährung d Aktiengesellschaften 83 — D Verteilung d Risikos in d Unfall- u Altersversicherung 88 — D Einfluß d Zwischenhandels auf d Preise auf Grund d Preisentwicklung im Aachener Kleinhandel 88 — D wirtschaftl Bedeutung d Rheinseeschiffahrt 92 — Die Haftpflicht d gewerblichen Unternehmer in Deutschland 97 — Umlage u Kapitaldeckungsverfahren bei obligatorischer Unfallversicherung 97 — Beiträge z Geschichte d dtschen Reisstärkeindustrie 99 — D Weiterbildung d Koalitionsrechts d gewerbl Arbeiter 99 — Finanzwissenschaft 02; 3. Aufl d allgem T 08 (Neudruck 13); 4. Aufl d besond T 16 (Sammlg Göschen 148 u 391) — Volkswirtschaftspolitik 03; 2. Aufl 10 (Samml Göschen 177) — D Entwicklung d Reichsfinanzen 08 (Samml Göschen 427) — D Recht d Handlungsgehilfen 09 (Das Recht, hrsg v Kohler, Bd 5 u 6) — Beruf, gesellschaftl Gliederung u Betrieb im Deutschen Reich 10 (Vorträge d Gehe-Stiftung Bd 2)

— D Einfluß d privaten Bautätigkeit auf d Entwickl d modernen Städte 13 (Schriften d Schutzverbandes f d Grundbesitz Nr 3) — Entwicklung u Ausbau d deutschen Finanzen 17

Bearb: D Verkehrswesen 94; 2. Aufl 12 (Hand- u Jahrbuch d Staatswissenschaften v Frankenstein Bd 7) — Handel u Handelspolitik 00; 2. Aufl 07 (Hand- u Jahrbuch d Staatswissenschaften v Frankenstein Bd 16) — Grundzüge d Sozialpolitik 04 (Hand- u Jahrbuch d Staatswissenschaften v Frankenstein Bd 15)

Hrsg u Schriftl: Schriften d Schutzverbandes f d dtschen Grundbesitz seit 1912 — Bodenpolitische Zeitfragen seit 1914 — Um Grund u Boden, Vierteljahrsschrift seit 1913

Borgmann, Wilhelm, Dr oec publ, Dr phil, Prof d Univ, Gießen, Nordanlage 41

*Wiesbaden 21 6 69. Preuß Staatsforstverw; zuletzt Oberförster a d Forstakad Eberswalde; Oberförster in Castellaun Bez Coblenz; o Prof Forstak Tharandt

Forstwissenschaft

Mitarb: Loreys Handb d Forstwiss Bd 4, 3. Aufl 13 — Neudammer Försterlehrbuch 4. Aufl 19 — Deutsche Naturwissenschaft, Technik u Erfindung im Weltkriege 19 —

Born, Max, Dr phil, ao Prof d Univ Berlin, Frankfurt a M, Cronstatterstr 9; Fernr: Hansa 5515

*Breslau 11 12 82. Univ Breslau, Heidelberg, Zürich, Göttingen; PrivDoz Göttingen; Doz Chicago; ao Prof d Univ Berlin

Physik

Verf: Dynamik d Kristallgitter 15 —

Bornemann, Felix, Dr phil, Prof, Priv Doz d Landw Hochschule Berlin, (beurlaubt) Charlottenburg, Giesebrechtstr 17

Landwirtschaft

Verf: Betriebsverhältnisse d dtsch Landwirtschaft Stück 6 (mit J Fülberth) (Arbeiten d dtsch Landw Ges H 148) — D wichtigsten landwirtschaftlichen Unkräuter (Preisschrift) 10 (Thaer-Bibl Bd 112) — D Motorkultur in Deutschland (mit B Donath) 13

Bornemann, Karl, Dr phil, o Prof d TH Breslau XVI, Hobrechtufer 15; Fernr: Ring 5014

*Verden 10 6 76. Univ Genf, München, Göttingen; Ass b Nernstlampenlaborat in Göttingen, Nernstlampenwerk in Pittsburg; Ass u PrivDoz TH Aachen

Metallhüttenwesen

Verf: Beitrag z Kenntnis d Wasserstoffsuperoxyds (Diss Göttingen) 02 — D binären Metallegierungen T 1 2, 1909–12; T 3 (im Erscheinen)

Hrsg: Mitteilungen aus d Metallhüttenmänn Inst d TH Breslau (im Erscheinen) —

Bornemann, Karl Georg, Dr phil, RegRat, Prof d Techn Staatslehranst, Chemnitz, Kaiserplatz 2

*Freiberg i Sa 15 10 55. TH Dresden; Univ Heidelberg

Chemische Technologie

Verf: D Wetterbeständigkeit unserer Bauten 96 — D fetten u flüchtigen Öle d Pflanzen u Tierreichs (5. Aufl v Fontenelles Handbuch d Ölfabrikation) Bd 1 2, 89–91 Stöchiometrie 09

Mitarb: Ubbelohde, Handbuch d Chemie u Techn d Öle u Fette 08

Übers: Sadtler, D Gewinnung d Teers u Ammoniakwassers 86

Mithrsg: Jahrbuch d Erfindungen Jg 19–37, 1883–1901 —

Boerner, Franz, Obering d Allgem Hochbauges m b H, Düsseldorf-Grafenberg, Böcklinstr 16; Fernr: 10604

*Berlin 11 10 73. TH Berlin; Ing b Viktor Kuhn in Berlin; Stadt Düsseldorf; Hein, Lehmann & Co in Düsseldorf bis 05

Eisenbetonbau

Verf: Statische Tabellen, Belastungsangaben u Formeln f Baukonstruktionen 04; 6. Aufl 19 — Massivkonstruktionen 06 — Vorschriften u Formeln f d Berechnung v Massivkonstruktionen 10

Mitarb: Handbuch f Eisenbetonbau 2. Aufl —

Bornstein, A, Dr, o Prof d Univ, Hamburg

Physiol Chemie

Börnstein, Ernst, Dr phil, Prof, PrivDoz d TH, Berlin W 35, Steglitzer Str 27; Fernr: Lützow 9734

*Königsberg (Pr) 19 6 54. Univ Heidelberg, Bonn; Ass Univ Straßburg; Landw Hochsch Berlin; Analyt Labor in Berlin

Chemische Technologie

Mitarb: Dammers Handbuch d chem Technologie Bd 4, 98 — Chemische Technologie d Neuzeit v Dammer Bd 2, 11

Hrsg: Farben-Industrie 1888–89 —

Borowicz, Wilhelm v, Dr Ing, (1918: Obering, Andernach (Rh), Kl Grüner Weg 53; verzogen)

*Mitau 7 7 82. TH München; Ing b Masch Fabr Hartmann in Chemnitz, Turbinenfabr AEG in Berlin, MaschBau AG in Marktredwitz

Heizung u Feuerung, Maschinenbau, Materialprüfung

Verf: Beitrag z Berechng d kritischen Geschwindigkeiten v zwei- u mehrfach gelagerten Wellen (Diss München) 15

Borrmann, Carl Heinrich, ZivIng, Essen, Semperstr 16; Fernr: 1009

*Breslau 8 10 74. TH Darmstadt; Ing b Hohenzollern AG in Düsseldorf, Crimmitschauer MaschFabr; Obering b Aschersleb Maschinenbau AG; Chefing b G Sauerbrey AG in Staßfurt bis 08

Chemische Technologie, Destillationstechnik, Maschinenbau

Borrmann, Richard, Geh Baurat, o Prof d TH, Berlin W 30, Barbarossastr 32a

*27 12 52

Architektur

Verf: Moderne Keramik 02 (Monographien d Kunstgewerbes Bd 5) — Geschichte d Baukunst (mit J Neuwirth) Bd 1 2, 04 — u anderes

Mitarb: Handbuch d Architektur 97

Borsche, Walther, Dr phil, ao Prof d Univ, Göttingen, Lotzestr 29

*31 5 77

Chemie

Borst, Hugo, Kaufmann, Dir d Fa Rob Bosch AG, Stuttgart, Militärstr 4; Fernr: 7964

*Göppingen 30 1 81. Kaufmänn Praxis im In- u Auslande

Betriebsorganisation

Verf: Vorträge (nicht im Buchhdl): D Kaufmann als Organisator 13 — D sogenannte Taylorsystem vom Standpunkt d Organisators aus betrachtet 14 — Wissenschaftl Betriebsorganisation, Taylorsystem u Sozialpolitik 14 —

Borth, Walter, Dr Ing, Lehrer d Techn Staatslehranst, Chemnitz
*Elbing 11 9 78. TH Berlin; Ass TH Danzig; Ing Siegener MaschFabr AG
Maschinenbau
Verf: Verbrennungsvorgang im Leuchtgasmotor (Diss) 07 —

Bortkiewicz, Ladislaus v, Dr phil, ao Prof d Univ, Berlin-Halensee, Johann Sigismundstr 2; Fernr: Pfalzburg 9767
*St Petersburg 7 8 68. Univ Straßburg, Göttingen, Wien, Leipzig; PrivDoz Straßburg
Mathematik, Statistik, Versicherung
Verf: D mittlere Lebensdauer 93 — D Gesetz d kleinen Zahlen 98 — D radioaktive Strahlung als Gegenstand wahrscheinlichkeitstheoretischer Untersuchungen 13 — D Iterationen. E Beitrag z Wahrscheinlichkeitstheorie 17 —

Bortsch, Robert, Dr techn, Städt Baurat, HonDoz d TH, Brünn
Mechanik

Boruttau, Heinrich, Dr med, Prof d Univ, Berlin-Grunewald, Trabener Str 19; Fernr: Pfalzburg 5307
*Leipzig 15 8 69. Univ Würzburg, Berlin; Ass u PrivDoz Univ Göttingen
Elektrotechnik, Gesundheitstechnik, Rettungswesen
Verf: D Elektrizität in d Medizin u Biologie 06 — Medizinische Physik 08 — D Arbeitsleistungen d Menschen 16 — Leitfaden d klin Elektrokardiographie (mit E Stadelmann) 17
Übers: Bottazzi, Physiolog Chemie 1902–04
Hrsg: Handbuch d gesamten medizinischen Anwendungen d Elektrizität (mit L Mann, Levy-Dorn, P Krause) seit 08 —

Bosch, Carl, Dr phil, Prof, Dir d Bad Anilin u Sodafabrik, Ludwigshafen a Rh, Wöhlerstr 16 b
Chemische Technologie

Bosch, Johann Baptist, Dr Ing, städt Baurat, München, Romanstr 95; Fernr: 60699 u 9144
*Bamberg 16 2 73. TH München; Straßen- u Flußbauamt Aschaffenburg; Baupolizei München
Brückenbau, Eisenbetonbau, Wasserbau
Verf: Berechnung d gekreuzt armierten Betonplatte (Diss) 08 (Forscherarb a d Geb d Eisenbetons H 9) — D Wasserkraftanlage im Süden d Stadt München 10
Mitarb: Münchener städt Baukunst 12 —

Bösenberg, H, Dr Ing, DiplIng, Düsseldorf, Karltor 1 a
Schriftl: D Eisenbau

Boesner, Fritz Adolf, ZivIng, Aachen; Fernr: 4221
*Augustenthal (b Neuwied) 2 1 64. T Staatslehranst Chemnitz; Ing b Hartmann in Chemnitz, Conr Hencken & Co in Aachen
Maschinenbau, Riementrieb

Verf: Aus Theorie u Praxis d Riementriebes 14 — Eine Erklärung des Hexenl × 1 aus Goethes Faust (Vortr) 16 —

Böß, Paul, Dr Ing, Ass d TH, Karlsruhe, Lachnerstr 19
*Idstein (Taunus) 24 12 90. TH Karlsruhe, Stuttgart
Verf: Berechnung d Wasserspiegellage beim Wechsel d Fließzustandes (Diss) 19 (auch als Buch ersch) —

Boßhard, Emil, Dr phil, o Prof d TH, Zürich; Fernr: Hottingen 2380
*Zürich 24 6 60. TH Zürich; Ing-Chemiker in Dieuze, Offenbach, Örlikon
Chemische Technologie

Both, Otto, Oberlehrer d höh Textilschule, Barmen, Ludwigstr 30; Fernr: 3600
*Barmen 21 12 69. 20 J tätig in der Barmer Industrie
Textilindustrie
Verf: D Bandweberei (Bandwirkerei) 07; 2. Aufl T 1 2, 12 (Bibl d ges Technik Bd 202 u Handbuch d ges Textilindustrie Bd 3, 13) — Kurzer Leitfaden d Bandweberei (Bandwirkerei) 14 (Bibl d ges Technik Bd 224)
Mitarb: Handbuch d Weberei — Handb d ges Textilindustrie
Hrsg: Kalender f Bandweberei, Flechterei u Posamentenfabrikation 1, 1914 ff —

Bothas, Ludwig, Rgbmstr a D, Wiesbaden, Parkstr 20; Fernr: 4417
*Hannover 27 1 68. Ing b Arthur Koppel, Steffens u Nölle, Philipp Holzmann & Cie
Chemische Technologie
Verf: Massendestillation v Wasser 08 —

Böttcher, Albrecht, Dr phil, Geh Reg-Rat, Prof, Dir d Techn Staatsanstalten, Ilmenau 6
*Breslau 26 8 59. TH u Univ Berlin; Ass d NormalEichungskomm u d Phystechn Reichsanstalt (jetzt: Reichsanst f Maß u Gewicht)
Elektrotechnik, Instrumentenbau, Glasindustrie, Meteorologie —

Böttcher, Anton, Berat Ing f Fabrikbau u MaschWesen, Hamburg, Börsenbrücke 2 a; Fernr: Elbe 3597
*Hamburg 12 1 70. TH Karlsruhe, München; b Vulkan in Stettin, 94–95 b Schiffsmasch Bauanst Humboldt in Kalk, 95–97 Dampfturb Diesel; 97–98 Abgeordn Diesels nach England u Verein Staaten; 98–00 AbtIng b Vulkan in Stettin; 00–02 Umbau d Werkes f elektr Betrieb; 02–04 Obering b Gummiwerke A Calmon
Elektrotechnik, Maschinenbau, Schiffbau u anderes
Verf: Krane 06; übers ins Engl 06 — Universaltabelle z Berechnung v Trägheitsmomenten genieteter Profile . . — Wegweiser für d prakt Gebrauch d Indikators, Leistungszählers u registrierenden Belastungsanzeigers . .
Mitarb: G Bau, Schiffsmaschinen u Kessel

Böttcher, Karl, Dr Ing, Oberlehrer, Arch, Eckernförde
*Chemnitz 6 3 79. TH Dresden
Architektur
Verf: Altsächsische Wendeltreppen (Diss Dresden) 09; als Buch u d Tit: D Entwicklung d Wendeltreppenbaues 09 —

Böttger, Hugo, Dr, Prof, Oberlehrer am Dorotheenstädt Realgymn, Berlin-Grunewald, Trabenerstr 21
Physik
Verf: Physik Bd 1 2, 12-15 — u anderes

Böttger, Wilhelm, Dr phil, ao Prof d Univ, Leipzig-Stötteritz, Naunhofer Str 21; Fernr: 5796
*Leisnig (Sa) 2 10 71. Univ Leipzig; Ass d Univ Göttingen, Leipzig; Doz Univ Leipzig u TH Boston
Analytische Chemie
Verf: Qualitative Analyse vom Standpunkt d Ionenlehre 02; 3. Aufl 13 — Amerikanisches Hochschulwesen 06 — Stand u Wege d analytischen Chemie 11 (D chem Analyse Bd 13) —
Mitarb: Handwörterbuch d Naturwissenschaften — Landolt-Börnstein, Phys Tabellen 4. Aufl
Hrsg: Schlickum, Ausbild d jungen Pharmazeuten 11.-13. Aufl

Bottler, Max, Chem, Prof, Würzburg, Hindenburgstr 29
*Vilsbiburg (Bayern) 7 12 47. Univ u TH München, Ass Univ München; Lehrer d Chemie; Vorst e chem Versuchsstation
Chemische Technologie, Materialprüfung, Textilindustrie
Verf: Vegetabilische Faserstoffe 00 — Animalische Faserstoffe 02 — Klärung u Filtration alkoholhaltiger Flüssigkeiten 06 — Appretur- u Imprägniermittel 06 — Harze u Harzindustrie 07 — Bleich- u Detachiermittel d Neuzeit 08 — D Lack- u Firnisfabrikation 08 (Monographien üb chem-techn Fabrik-Methoden Bd 16) — Färbemethoden d Neuzeit 10 — D Trockenmittel 15 — Neuerungen in Bleich-, Reinigungs- u Detachiermitteln 16 — Üb Herstellg u Eigenschaften v Kunstharzen 19
Mitarb: Hefter, Technologie Bd 3, 10 — Ullmann, Enzyklopädie d techn Chemie Bd 6 —

Böttner, Johannes, Ökon-Rat, Frankfurt a O; Fernr: 881
*Greußen (Schwarzb-Sondersh) 3 9 16.
Gartenbau
Verf: Lehrbuch d Obstbaues 98; 2. Aufl 01 — Gartenbuch f Anfänger 11. Aufl 16 — Prakt Gemüsegärtnerei 9. Aufl 19 — u anderes
Hrsg: D prakt Ratgeber im Obst- u Gartenbau seit Bd 1, 1886

Bourquin, Hans, Seminarlehrer a D, Schriftsteller, Charlottenburg, Sybelstr 59
*Straßburg 11 7 62
Physik
Verf: Der perfekte Optiker (theoret Teil) ... — Nachschlagebuch f Optiker u Mathematiker ... — Werkstattsrezepte u Winke f Optiker u Mechaniker

Bousse, Anton, ZivIng, Berlin-Schöneberg, Wartburgstr 27
*Eschweiler (Aachen) 24 12 73. TH Karlsruhe; Ing b d Witkowitzer Bergbau- u Eisenhüttengewerkschaft; Obering d Rohrwalzwerks in Valenciennes
Chemische Technologie, Heizung u Feuerung, Wasserbau u and
Verf: Fabrikation nahtloser Rohre 08 — Moderne Rohrverzinkereien 11 — Fabrikation geschweißter Rohre 12 — D Rostgefahr b guß- u schmiedeeisernen Erdrohrleitungen 13 — Geschichte d Massenröhrenfabrikation 15 — D Fabrikation getemperter Rohrfittings 16
Hrsg: Zentralblatt d Röhrenindustrie (früher: Metallröhrenindustrie) seit 1907 — Sammlung rohrtechn Schriften — Sammlung rohrtechn Aufsätze

Bozi, Alfred, Dr jur, Richter, Bielefeld
*Bielefeld 25 12 57. Richter in Leer, Aurich, Bielefeld; Oberlandesgerichtsrat in Hamm
Rechtslehre
Verf: D natürlichen Grundlagen d Strafrechts 01 — D Weltanschauung d Jurisprudenz 06; 2. Aufl 11 — D Schule d Jurisprudenz 09 — D Geschworene 12 — Vorträge üb dtschen Zivilprozeß 14 — Im Kampfe um e erfahrungswissenschaftl Recht 14 — Lebendes Recht 15 — Recht, Verwaltung u Politik im neuen Deutschland (mit Heinemann) 16 — Soziale Rechtseinrichtungen in Bielefeld 17
Hrsg: Einführung in d lebende Recht seit H 1, 12 —

Brabbée, Karl, Dr techn, a Prof d TH Berlin, Charlottenburg, Weimarer Str 50; Fernr: Steinplatz 12146
*Wien 3 4 79. TH Wien; Bau d österr Alpenbahnen (Maschinelle u Lüftungsanlagen); Ass TH Berlin
Kostenberechnung, Heizung, Feuerung, Lüftung u and
Verf: Leitfaden z Berechnen u Entwerfen v Lüftungs- u Heizungsanlagen (mit Rietschel) T 1 2, 13 — Deutschlands zukünftige Kohlenwirtschaft 18
Hrsg: D Prüfanstalt f Heiz- u Lüftungsanlagen (Vortr) 16; 2. Aufl 18 — D Rohrnetzberechnungen in d Heiz- u Lüftungstechnik 16
Hrsg u Mitarb: Beihefte z Gesundheitsingenieur (Mitteil d Prüfungsanstalt f Heizungs- u Lüftungseinrichtungen) Reihe 1 Beih 1 ff — Gesundheitsingenieur —

Brähmer, Friedrich, Dr phil, Berlin-Wilmersdorf, Pfalzburgerstr 5
*Berlin 28 3 83. Univ Berlin; Ass d militärtechn Akad 06-14; Rgbmstr a W u Referent b Preuß IngKomitee
Kriegstechnik, Luftfahrt
Verf: Chemie d (f d Luftschiffahrt wichtigen) Gase 11 (Luftfahrzeugbau u -Führung Bd 3) — Kurzer Abriß d Leucht- u Signalmittel (nicht im Buchhdl)
Mitarb: Handbuch f Heer u Flotte v Alten — Moedebecks Taschenbuch f Luftschiffer u Flugtechniker —

Brahn, Max, Dr, PrivDoz d Univ, Leipzig-Gohlis, Hölderlinstr 3
Psychologie

Brake, Ludwig, Dr Ing, Dipl Ing Patentanwalt, Nürnberg, Karolinenstr 23; Fernr: 1758
*Oldenburg 3 5 80. TH München, Berlin, Braunschweig
Gewerbl Rechtsschutz, Maschinenbau
Verf: Werkzeugmaschine u Arbeitszerlegung (Diss Darmstadt) 11 (Schriften d Verb d Dipl Ing Bd 7) —

Brand, Julius, Prof, Oberlehrer d Maschinenbauschule, Elberfeld, Wiesenstr 14

*München 13 9 67. TH München; Dampfkessel Rev Ing; Betriebsing
Maschinenbau
Verf: D kalorimetrische Heizwertbestimmung v Brennmaterialien 99 — Techn Untersuchungsmethoden z Betriebskontrolle 04; 3. Aufl 13

Brand, Kurt, Dr phil, ao Prof d Univ, Gießen, Ludwigspl 11
*Lützen 19 3 77. Apotheker; Univ Jena, Gießen, Marburg
Chemische Technologie, Elektrochemie
Verf: D elektrochem Reduktion organ Nitrokörper 08 (Samml chem Vorträge Bd 13 H 3-9) —

Brandis, August v, o Prof d TH, Aachen Carlstr 24
*12 5 69
Architektur —

Brandl, Josef, Dr med, o Prof d Tierärztl Hochschule, München, Sendlingerstr 75
Pharmakologie

Brandler, Franz, Dr Ing, Baukommissär, Dez b ArbeitsMinist, Prag III, Nerudagasse 15
*Prag 15 3 84. Dtsche TH Prag; Ass d TH Prag; seit 09 im Brückenbaudepartement d Statthalterei; Baukommissär in Teplitz
Brückenbau, Mathematik, Mechanik
Verf: Balkonträger mit Konsolen (Diss) 08 —

Brandt, Arthur A, Obering d SSW, Berlin-Westend, Bayern-Allee 5
*Weimar 31 10 75. TH Berlin; Ing b Ludw Loewe, General Electric, AEG, SSW (meist als Bürochef im Ausland u Übersee); Obering SSW
Beleuchtung, Elektrotechnik, Volkswirtschaft
Schriftl: Osmanischer Lloyd, Konstantinopel (techn Teil) —

Brandt, Heinrich, Dr phil, Ass u Priv-Doz d TH, Karlsruhe, Klauprechtstr 33
*Feudingen (Westfalen) 8 11 86. Univ Göttingen, Straßburg

Brandt, Otto, Ing, Obering b Denneberg & Quandt, Charlottenburg, Kuno Fischerstr 13
*Erfurt 5 4 86. Ing b SSW, Dtsche Gasglühlicht AG, Denneberg & Quandt; Obering b d Ges f künstl Zug GmbH; Ges f Abwärmeverwert
Beleuchtung, Elektrotechnik, Holzbearbeitung —

Brandt, Otto Lampertus, Dr phil, Syndikus d Handelskammer, Düsseldorf, Graf Adolfstr 47; Fernr: 281-283
*Salzungen 20 9 68. Univ Jena, Berlin, Leipzig; Red an Brockhaus' Konvers-Lexikon; wissenschaftl Hilfsarb a d Handelskammer Halberstadt; GenSekr d Handels- u Gewerbever f d Herzgt Oldenburg bis 99
Hüttenwesen, Industrie, Volkswirtschaft.
Verf: Beitrag d Industrie zu d Kosten d Handwerks 08 — D Ausbildung d Formerlehrlinge in Eisengießereien 12 — D Heranziehung d Industrie zu d Kosten d Handwerkerausbildung 12 — Fabrik u Handwerk 13 — Hochofengießereien u reine Eisengießereien 15 — D dtsche Industrie im Kriege 1914-15, 15 — Wirtschaftsfragen im 2. Kriegsjahr 16 — D Geschoßherstellung f unsere Feinde 16 — Planwirtschaft 19 — Zwangssyndikate u Monopole 17
Mithrsg u Schriftl: D Gießerei —

Brandt, Wilhelm, Dr phil, ao Prof d Univ, Frankfurt a M, Gartenstr 109
*Seckenheim (Baden) 31 3 79. Univ Berlin; Ass d Univ Berlin, Rostock, Frankfurt; PrivDoz Frankfurt; Sachverst b ReichsgesundhAmt
Pharmazeutische Warenkunde —

Braß, Kurt, Dr phil, PrivDoz d TH, München, Agnesstr 22
*Hohenstadt (Mähren) 4 10 80. Univ Basel; Eigene Färberei u Bleicherei geleitet
Textilindustrie —

Bratkowski, W, Dipl Ing, o Prof d TH, Lemberg
Textilindustrie
Verf: Handbuch d Baumwollweberei 12

Brauer, Ernst A, Geh Rat, o Prof i R d TH, Karlsruhe, Mathystr 40
*Dresden 3 6 51. Polytechn Dresden; Gewerbeakad Berlin; Ing in Königsberg u Magdeburg-Buckau; PrivDoz TH Berlin; o Prof TH Darmstadt, Karlsruhe
Mechanik
Verf: D Konstruktion d Wage 80; 3. Aufl 06 — Grundriß d Turbinentheorie 99; 2. Aufl 09 — Springende Logarithmen 01 — Festigkeitslehre 05 — Anleitg z graph Ermittlg d Flugbahn e Geschosses
Bearb: Scholl, Führer d Maschinisten 10. Aufl 82; 11. Aufl 91 —

Brauer, Kurt, Dr phil, vereid öffentl Chemiker, Cassel, Opernstr 3; Fernr: 1868
*Berlin 24 12 88. Univ Berlin, München; Inst f Zuckerind Berlin; Leiter d öffentl chem UntersuchStation vorm Dr Wackenroder in Cassel
Bakteriologie, Nahrungsmittelchemie
Verf: Über d Einfluß d Lösungsmittels auf d Rotationsdispersion d L-Menthons u D-Carvons (Diss) 12
Hrsg: Chemische Nachrichten seit Bd 14, 1914 —

Brauer, L, Dr med, Prof, ärztl Dir d Eppendorfer Krankenhauses, Hamburg
Gesundheitstechnik
Verf: Deutsche Krankenanstalten f körperlich Kranke Bd 12, 15 (D Anstaltsfürsorge im Deutschen Reich Abt 1 Bd 1 2)

Brauer, Richard, Ing, Ministerialrat i R, Wien V, Zeinlhofergasse 8
*Wien 1 11 59. TH Wien; Staatsbaudienst f Tirol u Vorarlberg, f Oberösterreich; Minist d Innern; MinistRat im Minist d öffentl Arb; dtsch-österr Staatsamt f Handel u Gew, Ind u Bauten
Hydrographie
Verf: Praktische Hydrographie 07 (Bibliothek d ges Technik Bd 53) —

Brauer-Tuchorze, Joh Ernst, Chefredakteur, Betriebsdir a D, Nationalökonom, Hannover, Ziegelstr 15; Fernr: Nord 3039
*Alt-Tuchorze (Prov Posen) 25 5 63. Landwirtsch Hochschule Berlin; Techn Dir Langenbogen (Halle), Lindenburg (Nakel)
Chemische Technologie, Nahrungs- u Genußmittel u and
Verf: Schaumgärungstheorie 05 — D volkswirtschaftl Bedeutung d Trocknung v Obst u Weintrestern 17 — Reichs-

adreßbuch der Trocknereien Deutschlands 17
Bearb: Meves Spiritusberechner 6. Aufl 91
Mitarb: Handbuch d Spiritusfabrikation
Hrsg: Trocknung u Verwertung — Deutsche Spirituosen-Zeitung seit 17 — Deutsche Spirituszeitung seit 93 — Brauers zymotechnische Monatshefte 04 ff — Trocknungsindustrie seit 16/17 — Deutsche Futtermittelindustrie seit 19 —

Bräuer, Paul, Dr phil, Prof, Oberlehrer am Realgymnasium, Hannover, Iffiandstr 25 A
*Hannover 7 12 56
Physik
Verf: Üb d Bewegung d Pendels mit Cardanischer Aufhängung (Diss) 88 — Lehrbuch d anorgan Chemie 04; 2. Aufl 13 — Ionentheorie (Mathem-physikal Bibl Bd 38)
Hrsg: Fliedner, Aufgaben aus d Physik 10. Aufl 12 —

Braun, Ernst, Dr Ing, o Prof d TH, Darmstadt, Bismarckstr 42
*2 21 78
Maschinenbau
Verf: Druckschwankungen in Rohrleitungen (Diss Stuttgart) 09 (auch als Buch)

Braun, Eugen, Dipl Ing, Gewerbeschulrat, Posen, Schweizerstr 23
*Breitenbach (Pfalz) 2 6 48. TH München; Betriebsleiter staatl Steinkohlengruben im Saargebiet; Lehrer a d Bergschule in Tarnowitz u a d MaschBau- u Hüttenschule zu Duisburg; Dir d höh Maschinenbauschule
Bergbau, Maschinenbau, Fördertechnik
Verf: D Kettenförderung auf horizontaler u geneigter Schienenbahn 86 — D Seilförderung auf söhliger u geneigter Schienenbahn 98 —

Braun, Hans, Dr phil, Wissenschaftl Leiter d Katgutfabr Melsungen, Melsungen-Hessenwinkel; Fernr: 75
*Cassel 18 12 69. Univ Berlin, Erlangen; chem-bakteriolog Laborat in Berlin bis 14
Chemische Technologie, Goldschmiedeind
Verf: Beiträge z Milchfrage (Diss Erlangen) 98 — Achtzig Jahre Braun-Melsungen 19
Hrsg u Schriftl: Melsunger Medizinisch-pharmazeutische Mitteilungen —

Braun, Julius v, Dr phil, o Prof d Landwirtschaftl Hochschule, Berlin N 28, Klopstockstr 51; Fernr: Moabit 1229
*Warschau 26 7 75. Univ München, Göttingen; Ass u PrivDoz Göttingen; chem Leiter d Speyer-Hauses in Frankfurt a M; ao Prof in Breslau
Chemie
Verf: Briefwechsel Wöhler-Berzelius 01
Mitarb: Abeggs Handbuch d anorg Chemie —

Braun, Karl, Dr phil, Chem, beeid Sachverständ f Seifen, Fette u Öle, Berlin-Wilmersdorf, Motzstr 40; Fernr: Uhland 2134
*Cassel 14 8 71. Univ-Stud; Leiter d Fachlehranst d Verb d Seifenfabrikanten Berlin
Bakteriologie, Chemische Technologie, Geschichte der Technik, Materialprüfung
Verf: D Fette u Öle sowie die Seifen- u Kerzenfabrikation T 1–3, 07, (Samml Göschen 336–338) — Gang f d quantitative Seifenanalyse 2. Aufl 14
Mitarb: Handbuch d Chemie u Technologie d Öle u Fette, hrsg v Ubbelohde u Goldschmidt 11
Hrsg: D Seifenhandel seit 1, 1900 —

Braun, Wiegand, Geologe, Vorst d Versuchsanst f Tuff u Tontechnik, Neuwied a Rh, Hofgründchen 32
*Senne I (Kr Bielefeld) 9 7 93. Univ Marburg, Bonn; Ass Univ Bonn; geol Gutachter f Firmen; VolAss Univ Bonn
Materialprüfung, Tonindustrie u and —

Braune E O, Berlin-Steglitz, Göttingerstr 7
Drahtlose Telegr
Hrsg: Zeitschrift f drahtlose Telegraphie

Braune, Heinrich, Prof, Breslau; Fernr: 2278
*Magdeburg-Buckau 22 9 70. TH Berlin; Univ Jena; Rgbfr d Wasserbaus; Städt Tiefbauverw Magdeburg; Oberlehrer d BaugewSchulen Idstein u Erfurt; Dir d Baugewerksch Buxtehude
Mathematik, Wasserbau
Verf: Leitfäden f d Gebrauch an Baugewerkschulen in Hydromechanik — Baupolizei — Gesetzeskunde — Algebra —

Brauser, Paul, Obering a D, Aachen, Colynshofstr 44
*Massow (Pommern) 13 4 42. GewAkad Berlin; Techniker b A Borsig; Feska Hoppe in Berlin; Norddeutscher Lloyd; Masch-Bauanst Güstrow; Dampfkessel-Überwach Verein f d RegBez Aachen
Heizung u Feuerung, Materialprüfung
Verf: D prakt Heizer u Kesselwärter (mit J Spennrath) 87; 11. Aufl 19 — D prakt Maschinenwärter (mit J Spennrath) 90; 7. Aufl 19 —

Brede, Wilhelm, Gewerbelehrer, Archit, Hanau, Goldene Aue 3; Fernr: 1134
*Lohre 29 7 78
Handwerk, Kunstgewerbe

Bredig, Georg, Dr phil, Dr med h c, o Prof d TH, Karlsruhe, Techn Hochsch; Fernr: 1068
*Glogau 1 10 68; Univ Freiburg, Berlin, Leipzig; Studien in Amsterdam, Paris, Stockholm; Ass u PrivDoz d Univ Leipzig; ao Prof Heidelberg; o Prof d TH Zürich bis 11
Physik, Chemie, Elektrochemie
Verf: Anorganische Fermente 01 — Chemie d extremen Temperaturen 01
Mitarb: Boruttau-Mann, Handb d ges med Anwend d Elektr 09 — Kutners Elektrizität u Licht in d Medizin 09 — Doves allgem deutsche Biographie 10 — Ullmanns Enzyklopädie d techn Chemie 19
Hrsg: van't Hoffs Gesetze d chem Gleichgewichts 00; 2. Aufl 15 (Ostwalds Klassiker Nr 110) — Handbuch d angew physikal Chemie Bd 1, 05 ff —

Bredow, Dr Ing h c, Dir im Reichspostministerium, Berlin-Dahlem
Elektrotechnik

Bredt, Conrad Julius, Dr phil, Dr med h c, Geh RegR, o Prof d TH, Aachen, Templergraben 57
*Berlin 29 3 55. Univ Leipzig; Fresenius in Wiesbaden; Univ Straßburg; Ass Univ Straßburg; Chemieschule Mühlhau-

sen; Chem d Färberei Crefeld, BetrLeiter d Farbstoffabr Biebrich; Ass Univ Berlin; PrivDoz, Ass u TitProf Univ Bonn
Org Chemie
Verf: Üb d Konstitution d Laktose (Diss Straßburg) 80 — Üb Pseudomerie u Desmotropie der γ-Aldehyde u γ-Ketosäuren (HabSchr) — Die Doktorpromotion an Techn Hochschulen (Rede) 00 (Sonderdruck d Ztschr f anorg Chemie) — Studie üb d räumliche Konfiguration d Campher u einige seiner wichtigsten Derivate 05
Mithrsg: Journal f prakt Chemie seit 1917 —

Bredtschneider, August, Stadtbaurat, Charlottenburg, Knesebeckstr 91
*Fordon (Kr Bromberg) 23 9 55. TH Berlin; Rgbfr b d Kanalisation v Berlin; Rgbmstr u Stadtbauinsp b d Kanalisation v Charlottenburg
Abwasserreinigung, Erd- u Straßenbau
Verf: D Abwässerreinigung in England (mit Thumm) 04 (Mitteil d PrüfAmts f Wasserversorg H 3) — Großberliner Bauordnungen 19
Mitarb: Weyls Handbuch d Hygiene 02 —

Breisig, Franz, Dr phil, Geh Postrat, Vortr Rat im Reichspostmin, Berlin-Dahlem, Winterstr 14; Fernr: Steglitz 1841
*Elberfeld 19 4 68. Univ Bonn, Heidelberg, München, Berlin; Ass Univ Bonn; nichtst Mitgl d Reichspatentamts
Elektrotechnik, Physik
Verf: Theoretische Telegraphie 10 (Telegraphen- u Fernsprechtechnik Bd 7) —

Breitfeld, Carl, Dr phil, PrivDoz d dtsch TH, Prag III, Königstr 9; Fernr: 8471 IV
*Prag 12 11 68. TH Prag, Zürich; Univ Zürich; Ing d AEG; Ass TH Darmstadt
Elektrotechnik
Verf: Untersuchungen an einem Dreiphasenstrom-Transformator v Typus d AEG (Diss Zürich) 98 — Berechnung v Wechselstromfernleitungen 12 (Elektrotechnik in Einzeldarstell Bd 17) —

Breithaupt, Wilhelm, Dr Ing h c, Seniorchef d Fa F W Breithaupt & Sohn, Cassel, Humboldtstr 16
*Cassel 2 10 41. TH Hannover, Karlsruhe; Praxis u Studium in Paris
Instrumentenbau
Verf: Aufstellung d Breithauptschen Theodolits mit Signalen in d Grube 99; 3. Aufl 11 — D Puller-Breithauptsche Schnellmesser f d Verhältnis 1 : 1000 02; 3. Aufl 13 — D Puller-Breithauptsche Schnellmesser f d Verhältnis 1 : 2500 03; 2. Aufl 09 — Teodolitos e Instrumentos Astronómicos 96; 2. Aufl 12 — D Nivelliere d math-mechan Instituts F W Breithaupt & Sohn 15; 2. Aufl 15 —

Breitung, Georg, Dr Ing, Patentanwalt, Berlin SW 61, Belleallianceplatz 17; Fernr: Lützow 2592
*Weimar 17 7 83. TH Berlin; Praxis in Frankfurt a M
Gewerbl Rechtsschutz, Instrumentenbau, Maschinenbau
Verf: Untersuchung v Geschwindigkeitsmessern (Diss Berlin) 12
Mitarb: Fr Pflug, Geschwindigkeitsmesser 08 —

Breitung, Wilhelm, Dr Ing, Obering, Wiesbaden, Querfeldstr 3; Fernr: 1369
*Gunzenhausen 22 3 75. TH; Ing u Obering b d Städtereinigung AG Berlin; Bezirksbmstr Tiefbauamt Frankfurt a M
Straßenbau, Kanalisation u and
Verf: Auswertung v Regenbeobachtungen u Bestimmung d Regenabflüsse f städt Kanäle (Diss) 11 —

Brell, Heinrich, PrivDoz d Univ, Graz
Physik

Brendel, Martin, Dr, o Prof d Univ, Frankfurt aM, Varrentrappstr 71; Fernr: Taunus 3676
*Nieder-Schönhausen 12 8 62. Univ Berlin, München, Stockholm, Paris, London; 92 PrivDoz Greifswald; 98–07 ao Prof Göttingen
Mathematik, Optik u and —

Brenger, Friedrich, Prof, Dir d höh Fachschule f Textilind, München-Gladbach
Textilindustrie
Verf: D Baumwollindustrie in d Ver St v Nordamerika. Ergebnisse e Studienreise 11 (Schriften d Verb dtsch Buntwebereien Bd 1) — D Einrichtung e modernen Buntweberei 11 (Schriften d Verb dtsch Buntwebereien Bd 2) — D Ausrüstung d Stoffe aus Pflanzenfasern 13 (Bibl d ges Technik Bd 205 u Handbuch d ges Textilindustrie Bd 6) —

Brennecke, Ludwig, Dr Ing h c, Marinehafenbau-Dir a D, Geh Admiralitätsrat, Buchschlag (Kr Offenbach)
*Leitzkau 6 3 43. Gew-Akad; Bmstr-Examen als Autodidakt; Kaiser-Wilhelm-Kanal; Kais Marine
Wasserbau u Grundbau
Verf: D Grundbau 87–95; 3. Aufl 06 (Handbuch d Baukunde. Dtsches Bauhandbuch Abt 3 H 1) (übersetzt ins Russische u Magyarische)
Mitarb: Handbuch d Ingenieurwissenschaften, 4. Aufl 04; 5. Aufl 14

Brentano, Johannes, Dr phil, PrivDoz d TH, Zürich
Physik

Breslauer, Eduard, Ing, Patentanwalt Leipzig, Stallbaumstr 7; Fernr: 6815
Maschinenbau, Gießerei
Verf: Herstellung von Gußstahl .. — D Maschinenbau T 1 2, 99–00; 2. Aufl T 1–3, 06 —

Breslauer, Max, Dr phil, PrivDoz d TH, Berlin-Hoppegarten; Fernr: 74
*Berlin 6 2 70. TH u Univ Berlin; TH Darmstadt; Ing b Lahmeyer, Ver El Ges, British Electr Plant Co
Elektrotechnik
Verf: D Kreisdiagramm d Drehstrommotors u seine Anwendung auf d Kaskadenschaltung 03 (Sammlg elektrotechn Vortr Bd 4 H 4–6)

Breuer, Carl, Schriftsteller, Wernigerode, Nöscherode, Gartenstr 9
*Cöln 17 6 52
Chemische Technologie, Kulturtechnik, Photographie
Verf: Aphorismen üb d Zuckerrübe 78 — Geschichte d Möbels (mit Köppen) 04 — Syndetikon-Arbeiten f einfache Hauskunst 05 — Kitte u Klebstoffe 07 — Gaslichtpapiere 10

Schriftl: Das Bild, Zeitschrift f photogr Bildkunst, seit 1912 —

Brick, H, Oberpostinspektor, Oppeln
Elektrotechnik
Verf: Drähte u Kabel 2. Aufl 19 (Aus Natur u Geistesw 285)

Brieger, Ludwig, Dr Geh MedR, Hon-Prof, Leiter d Hydrotherapeut Anst d Univ, Berlin W 15, Kurfürstendamm 200
*26 7 49
Chemie

Brieger, Walter, Dr phil, Berlin W 15, Kurfürstendamm 200; Fernr: Steinplatz 7142
*Berlin 15 9 91. Univ Genf, München, London, Berlin; Ass Univ Berlin
Chemie u ihre Geschichte

Brigl, Percy, Dr, PrivDoz d Univ, Tübingen
Chemie

Brill, Alexander v, Dr phil, Dr Ing h c, o Prof d Univ, Tübingen, Eugenstr 3; Fernr: 550
*Darmstadt 20 9 42. Stud Karlsruhe, Gießen, Berlin; PrivDoz Gießen; 72 o Prof Darmstadt, 75–84 TH München
Mathematik, Mechanik
Verf: Mechanik raumausfüllender Massen 09 — D Relativitätsprinzip 12; 3. Aufl 18— u anderes —

Brinckmann, Albert Erich, Dr phil, o Prof d Univ Rostock
*Norderney 4 9 81. Univ München, Berlin; TH Berlin; PrivDoz Aachen 10; ao Prof Karlsruhe 12–19
Städtebau
Verf: Miniaturmalerei 06 — Platz u Monument 08; 2. Aufl 12 — Spätmittelalterliche Stadtanlagen in Südfrankreich 10 — Dtsche Stadtbaukunst in d Vergangenheit 11 — Margarete Krupp-Stiftung 13 — Stadtbaukunst d 18. Jahrh 14 (Städtebauliche Vorträge Bd 7 H 1) — Baukunst d 17./18. Jahrh 15; 3. Aufl 19 — Barockskulptur 17
Hrsg u Mitarb: Handbuch d Kunstwissenschaft —

Brinkhaus, Paul, Ing b d Stadt, Essen, Otmarstr 11
*Ennigerloh (Westf) 5 7 83. Ing b d städt Betrieben Saarbrücken, Oberhausen (Rhld)
Gas- u Wasserversorgung
Verf: D Rohrnetz städt Wasserwerke 12; 2. Aufl 19 (Oldenbourgs techn Handbibl Bd 16) — D städt Gasrohrnetz 13 — Anlagen z Gewinnung v natürl u künstl Grundwasser (in Vorber) —

Brinkmann Th, Dr, o Prof d Univ, Breslau
Früher: Prof d landw Akad *Bonn-Poppelsdorf
Landwirtsch Betriebslehre

Brion, Georg, Dr phil, o Prof d Bergakad, Freiberg i Sa, Herzog Heinrichstr 1
*Straßburg i E 26 2 73. Univ Straßburg, Leipzig; TH Zürich; Ass in Zürich, Dresden
Elektrotechnik, Physik
Verf: Leitfaden z elektrotechn Praktikum 10 — Überspannungen in elektr Anlagen 11 — Luftsalpeter 12 (Sammlg Göschen 616) —

Brisker, Karl, Ing, o Prof d Montan Hochschule, Leoben (Steiermark)

*Königshütte (ObSchl) 18 4 75. Univ Prag, Berlin; Bergakad Leoben; Ing in Udine u Kladno
Heizung u Feuerung, Hüttenwesen, Materialprüfung
Verf: Einführung in d Studium d Eisenhüttenkunde 07 — Berechnung u Untersuchung d Eisenhochofens 09 —

Brix, Joseph, Geh RegR, Mitglied d Patentamts a D, Stadtbaurat a D, o Prof d TH Berlin, Charlottenburg 5, Kaiserdamm 109; Fernr: Wilhelm 609
*Rosenheim (Oberbayern) 27 6 59. TH München; Quellwasserversorgung München; Stadtbauamt Mainz; Betriebsdirektion d Oriental Eisenbahnen; Obering d Stadt Wiesbaden; Stadtbaurat Altona; Dir d Allgem Städtereinigungsgesellschaft
Erd- u Straßenbau, Städtebau
Verf: D Kanalisation v Wiesbaden 87 — D Bekämpfung d Infektionskrankheiten von Behring, hygienischer Teil (mit Pfuhl u Nocht) 94 — Altonas Fischereihafen u Fischmarkt (mit Musset) 96 — D Beseitigung d Hausmülls 98 — Wie sind Schifffahrtskanäle v mißständigen Verunreinigungen freizuhalten? Mit bes Berücksichtigung d Teltowkanals 98 — Städtekehricht u seine Beseitigung H 1, 02 — Aufgaben u Ziele d Städtebaues 08 — D ober- u unterirdische Ausbildung d städt Straßenquerschnitte 08 — Kanalisation u Städtebau 09 — Aus d Geschichte d Städtebaues in d letzten 100 Jahren 10 — Wie kanalisiere ich d Gemeindegebiet? 10 (Katalog Rheinische Steinzeugwerke) — Wie kanalisiere ich mein Grundstück? 10 (Katalog Rheinische Steinzeugwerke) — Grundplan f d Bebauung v Groß-Berlin. Preisgekrönter Wettbewerbsentwurf (mit F Genzmer u Hochbahngesellschaft) 11 — D Hygiene d Städtebaues (mit Stübben) 2. Aufl 14 (Weyls Handbuch d Hygiene Bd 4 Abt 4) — D Kanalisation 17 (Weyls Handbuch d Hygiene Bd 2 Abt 3)
Hrsg: Gesundheit seit Bd 23, 1898
Mithrsg: Städtebauliche Vorträge seit 1908 — Handb d Kommunalwissenschaften seit 1913

Brockdorff, Sigmund Graf v, Dr Ing, Hauptmann a D, Obering d AEG, Berlin NW 40, Alexanderufer 8; Fernr: Norden 4549
*Augsburg 30 3 69. 90–08 Offz d bayer Feldartillerie; 08–12 TH Berlin
Hüttenwesen, Kriegstechnik
Verf: Das Manöver 04 — Bridge 11; 8. Aufl 19 — D Deckung d Erzbedarfs d oberschles Hochöfen (Diss Breslau) 14 —

Brodhun, Eugen, Dr phil, Geh RegR, Prof, Mitgl d Phys-Techn Reichsanst, Berlin-Grunewald, Trabenerstr 45
Elektrotechnik, Physik

Bronn, Jegor Israel, Ingenieur-Chemiker d Hüttenwerke, Rombach (Lothr), Hindenburgstr 17; demnächst: Charlottenburg, Rüsternallee 36
*Minsk (Rußland). TH Berlin; Kattundruckerei Eilenburg; Société métallurgique d'aluminium Selzaete u Givors; Ges f Elektroglaserzeugung; Siemens & Halske
Chemische Technologie, Hüttenwesen u and
Verf: Verflüssigtes Ammoniak als Lösungsmittel 05 — D elektrische Ofen im

Dienst d keramischen Gewerbe u Quarzglas 10 (Monographien d angewandten Elektrochemie Bd 34)
Mitarb: Staehlers Handbuch d anorgan Chemie —

Bronnert, Emil, Dr phil, Prof, Großindustrieller, Bayr GlanzstoffFabr AG, Berlin W, Margarethenstr 17
*Straßburg (Elsaß) 17 1 68. Ass b Prof Dr Nölting in Mülhausen; Promotion in Straßburg; Privatforschung; Vorst d Ver Glanzstoffabriken AG in Elberfeld
Chemische Technologie, Textilindustrie, Kunstseide, Stapelfaser, Physik —

Brückmann, Alexander, Dr Ing, Dipl Ing, Prof, PrivDoz d TH, Hannover, Josephstr 24
*Frankfurt a M 19 8 80. TH Darmstadt, Hannover; Ing b Siemens-Schuckertwerke in Essen, Brown Boveri & Cie in Mannheim u Baden (Schweiz)
Elektrotechnik, Maschinenbau
Verf: Erwärmung v Motoren b aussetzendem Betrieb (Diss Hannover) 08 — Turbogeneratoren (HabSchr) 10
Mitarb: Wilke, D Elektrizität 14

Brückner, Gottfried, Dr phil, Oberlehrer an d Fürstenschule, Grimma
*Leipzig 16 8 83. Univ Leipzig; Oberlehrer in Freiberg, Zittau, Leipzig
Geschichte der Technik u Naturwissenschaften
Verf: Aus d Entdeckungsgeschichte d lebendigen Substanz 12 (Voigtländers Quellenbücher Bd 32) —

Brüggemann, Heinrich, Ing, Prof d Spinn- u Webschule, Mülhausen (Els)

Brüggemann, Heinrich, Ing, Augsburg, Hotel Bayer Hof
*Köln-Deutz 5 8 68 Prof d Spinn- u Webschule, Mühlhausen (Els)
Gewerbl Rechtsschutz, Textilindustrie
Verf: D Spinnerei, ihre Rohstoffe, Entwicklung u heutige Bedeutung 98; 2. Aufl 01 — Theorie u Praxis d rationellen Spinnerei Bd 1–3, 97–03
Mitarb: D neue Buch d Erfindungen Bd 8, 99
Hrsg: Elsässisches Textilblatt (wöchentlich) — L'Avenir Textil (monatlich) —

Bruhns, Willi, Dr phil, o Prof d Bergakad, Clausthal
*Leipzig 5 2 64. Univ Leipzig; PrivDoz Bonn, Straßburg
Mineralogie u and
Verf: Sach- u Ortsverzeichnis zu d mineralog u geolog Arbeiten von G v Rath (mit K Buß) 98 — Elemente d Kristallographie 02 — Petrographie 03; Neudr 10 (Samml Göschen 173) — Kristallographie 04 (Samml Göschen 210)
Bearb: v Dechen, D nutzbaren Mineralien u Gebirgsarten im Dtschen Reich 2. Aufl (mit Bücking) 06

Brukner, Bruno, Dr phil, Techn Dir d Zuckerfabrik, Stralsund; Fernr: 18
*Ofen 15 2 71. Univ Wien; Dir d Zuckerfabrik Amsee in Posen bis 1900
Volkswirtschaft
Verf: Zucker u Zuckerrübe im Weltkrieg 16

Brunck, Otto, Dr phil, Dipl Ing, Oberbergrat, o Prof d Bergakad, Freiberg (Sa), Brennhausgasse 5

*Kirchheimbolanden 4 7 66. Univ u TH München; Ass, Unio Erlangen Doz u ao Prof d Bergakad Freiberg
Chemische Technologie
Verf: D chemische Untersuchung d Grubenwetter 00; 2. Aufl 08
Bearb: Cl Winkler, Prakt Übungen in d Maßanalyse 4. Aufl 10 — Cl Winkler, Lehrbuch d techn Gasanalyse 4. Aufl 19
Hrsg: Cl Winklers Vorträge u Abhandlungen üb Abgase u Rauchschäden 1913 (Samml v Abhdlgn üb Abgase u Rauchschäden H 8) —

Brüning, Christian, Lehrer, Hamburg 23, Ritterstr 67
*Lübz (Mecki-Schwer) 5 11 61.
Aquarien- u Terrarienkunde
Verf: Spaziergänge e Naturfreundes 04 — Tierleben in d Heimat 05; 2. Aufl 10 — D Meer u seine Bewohner 06 — Taschenbuch f junge Aquarienfreunde 06 — Wanderungen durch d Natur 06 — Leben u Weben in Wald u Feld 08 — Wunder aus d Pflanzenreiche 08 — Ichthyologisches Handlexikon 10 — An Deutschlands Küsten 11
Hrsg: Wochenschrift f Aquarien- u Terrarienkunde seit 1911 — Taschenkalender f Aquarienfreunde seit 1912 — Schriften d ZSB für Meereskunde —

Brunn, Albert v, Dr phil, PrivDoz d TH, Danzig
Meteorologie

Brunn, Alfred Hermann, Dr phil, Ing, Chefredakteur, Berlin N 58, Raumerstr 27; Humboldt 655
*Berlin 29 5 67. TH Berlin; Univ Berlin, Heidelberg, Straßburg; Ing b Ganz & Co, AEG, SSW
Elektrotechnik, Maschinenbau u and
Verf: Grundzüge e Maschinenwissenschaft 91 — Handbuch für d Konsumenten elektrischer Energie 09
Schriftl: Elektrotechnische Rundschau Zeitschrift f Elektrotechnik u Maschinenbau — Polytechnische Rundschau —

Brunn, Hermann, Dr phil, o HonProf d Univ, Oberbibliothekar d TH, München, Briennerstr 36
*Rom 1 8 62. Univ München, Berlin; 89 PrivDoz Univ München
Mathematik
Verf: Ovale u Eiflächen (Diss) 87 — Kurven ohne Wendepunkte (Hab Schr) 89 — Beziehungen d Du Bois Reymondschen Mittelwertsatzes zur Ovaltheorie 05 —

Brunner, Josef, Dr phil, Prof d Lyzeums, Leiter d amtl Graphit-Untersuchungsstelle Passau, Leopoldstr 9; Fernr: 264
*Windberg (Bayern) 23 12 73. TH u Univ München; Ass d IndSchule München; Reallehrer d Landwirtsch Schule Pfarrkirchen (Bayern); Oberrealschule Ludwigshafen a Rh
Chemische Technologie, Hüttenwesen, Tonindustrie
Verf: D bayrische Graphit u seine Verwendung (in Vorber)

Brunner, Karl, Dr phil, o Prof d Univ, Innsbruck, Neuhauserstr 4
*Linz 1 4 55, Univ Innsbruck; Ass, Priv Doz, ao Prof d Univ Prag; Oberinsp d Nahrungsmitteluntersuchungsamts Prag
Chemie

Verf: Anleitung zu pharm-medizinischen Übungen (mit Maly) ... —

Bruno, Waldemar, Ing, Generaldir, Berlin-Friedenau, Südwestkorso 10; Fernr: Uhland 1883
*Königsberg (Pr) 20 4 64. Univ u TH Berlin; Siemens & Halske; Elektrot Fabrik Bauer & Beta in Berlin; Dtsche Gasglühlicht AG in Berlin
Chemische Technologie, Gewerbl Rechtsschutz u and
Verf: Experimentelle Untersuchungen üb d Einwirk verschied Körper auf die Thor-Cer-Oxyde .. 99 — Über Patentschutz 11 —

Brunstein, Joseph Ludwig, Dr jur, Hof- u Gerichtsadvokat, Wien IV, Karlsplatz 20
Gewerblicher Rechtsschutz
Verf: Zur Reform d Erfinderrechts 85 — Der Schutz des Fabrik- u Geschäftsgeheimnisses 87 — Gewerbestörung durch Patentanmassung 92 — Patentreform in Österreich 94 — Studien im österreich Markenrecht 95 — D Reklame im Lichte des Rechts (Vortr) 04 — D Schutzobjekte d Musterrechts 16
Mitarb: Festschrift für Jos Kohler 09

Brunswig, Heinrich, Dr phil, Prof an d Zentralstelle Neubabelsberg, Berlin-Steglitz, Filanderstr 9
*Santiago (Chile) 9 3 65. TH Hannover; Univ Göttingen; Ass TH Hannover; Landwirtsch VersStation Bernburg; Betriebschem d Pulverfabr Troisdorf
Chemische Technologie, Explosivstoffe
Verf: D Explosivstoffe 07; 3. Aufl 17 (Samml Göschen Bd 333) — Explosivstoffe 09 (Bredigs Handbuch d angew physikal Chemie Bd 10); (engl 12)
Mitarb: Abderhaldens Fortschritte d naturwiss Forschung 10 — Ullmanns Enzyklopädie d techn Chemie (17) —

Bryk, Ernst, Dr phil, Chemiker d Höchster Farbwerke, Höchst a M, Hochmühl 4
*Wien 9 9 72. Univ Wien; Hochsch f Bodenkultur Wien; Betriebschem in Dtschland u Skandinavien
Physik, Chemie u and
Bearb: Breitensteins Repetitorien: Nr 7 Anorg Chemie 91; 5. Aufl 08 — Nr 8 Organ Chemie 93; 4. Aufl 13 — Nr 19 Botanik 3. Aufl 02 — Nr 29/30 Pharmakognosie I/II (anonym) — Nr 35 Physik 5. Aufl 13 — Nr 36/37 Analytische Chemie (anonym) — Nr 40 Mineralogie 2. Aufl 06 — Nr 45/46 Geologie I/II (anonym) — Nr 51/52 Pharmaz Chemie I–III (anonym) — Nr 53 Toxikologie I (anonym) — Nr 66 Meteorologie (anonym)

Bryk, Otto Immanuel, Dr phil, Bibliothekar u Archivar d Technischen Museums, Wien XVIII, Gentzgasse 101; Fernr: 82188
*Wien 20 4 74. TH u Univ Wien; Schriftsteller, Historiker d Naturforschg u Technik
Geschichte d Naturforschung u Technik, Techn Museen
Verf: Geschichte d reinen u angewandten Naturwissenschaft 09
Mitarb: Johannes Kepler 19 (In Diederichs Klassiker d Naturforschung u Technik)
Hrsg: Der Techniker d 20. Jahrh 1900/01 —

Bücheler, M, Dr phil, o Prof d Akad Weihenstephan (b Freising)
*Eßlingen 31 7 60
Brennerei
Verf: D Branntwein-Industrie 95 (2. Aufl von Stammers Lehrbuch d Branntweinbrennerei — Leitfaden f d landwirtschaftl Brennereibetrieb 98 — D landwirtschaftliche Brennereibetrieb (mit M Rüdiger) 14

Bücheler, Robert, Gewerbelehrer, Stuttgart, Leonhardstr 5; Fernr: 1169
*Stuttgart 2 11 74. Kunstgewerbeschule; TH
Handwerk
Verf: Unser Schreinerhandwerk 03 — D prakt Möbelschreiner 07; 3. Aufl 19 — Wie legt u behandelt man Linoleum? 08 — Woran erkennt man d wichtigsten Stilarten? 10; 3. Aufl 19 — Wie soll d Schreiner kalkulieren? 11 — Friedhofkunst 15 — Unser Sattlerhandwerk 16 — Das praktische Polstern 18 (Bücherschatz d Handwerks Bd 4) —

Bucher, Willy, Dr Ing, Ing d. MAN, Nürnberg, Luitpoldstr 14.
Gastechnik
Verf: Untersuchung üb d Verbrennung methanhaltiger Gasgemische (Diss) 10 (Mitteilungen üb ForschArb a d G d Ingenieurwesens H 117, 12)

Bucherer, Alfred, Dr, o HonProf d Univ Bonn, Immenburg in (Endenich b Bonn)
*9 7 63
Elektrotechnik, Physik
Verf: Grundzüge e thermodynamischen Theorie elektrochemischer Kräfte 97 — Mathematische Einführung in d Elektronentheorie 04

Bucherer, Hans Th, Dr phil, Prof, PrivDoz d TH Berlin, Charlottenburg, Württembergallee 25; Wilhelm 6726
*Cöln-Ehrenfeld 19 5 69. TH München, Karlsruhe; Univ Leipzig; Bad Anilin- & Sodafabr; PrivDoz d TH Dresden; Kalle & Co o Prof d TH Dresden; Dir d Chem Fabrik auf Aktien (vorm E Schering) in Charlottenburg
Chemische Technologie, Gewerbl Rechtsschutz, Textilindustrie organ Chemie
Verf: Üb einige Derivate d Ketohexens (Diss) 93 — Üb d Einwirkung schwefligsaurer Salze auf aromat Amino- u Hydroxylverbindungen (HabSchr) 01 — D Teerfarbstoffe 04 (Samml Göschen 214); (2. Aufl in Vorber) — Farbenchemisches Praktikum (mit R Möhlau) 08; (2. Aufl in Vorber) — D Mineral-Pflanzen- u Teer-Farben 11 — Lehrbuch d Farbenchemie 14 —

Buchert, Hermann, Dipl Ing, o Prof d TH, München, Schönfeldstr 28
Architektur

Buchholz, Hugo, Dr phil, ao Prof d Univ, Halle, Neuwerk 6; Fernr: 5637
Früher: PrivDoz Univ Halle
Mathematik, Geodäsie
Verf: Angewandte Mathematik (D mechanische Potential. Höhere Geodäsie) 16
Bearb: Klinkerfues, Theoret Astronomie 2. Aufl 99; 3. Aufl 10 —

Buchkremer, Jos, Prof, Münsterbaumeister, PrivDoz d TH, Aachen, Lousbergstr 17; Fernr: 2730
*Aachen 27 10 64. TH Aachen; Kirchenbaumstr, Erforschung d Aachener Münsters

Architektur, Hochbau, Gesch d Bauk
Verf: D Architekten Joh Jos Csuven u Jak Csuven 95 — Zur Wiederherstellung d Aachener Münsters 04 —

Buchmann, Eduard, Dr d Staatswissensch, Berlin W 30, Landshuter Str 17; Fernr: Nollendorf 717
Verf: D Entwicklung d Gr Berliner Straßenbahn 10

Buchner, Dr, Doz d landw Hochsch Berlin

Buchner, Georg, öffentl Chemiker, Inhaber e chemischen Untersuch-Laboratoriums, München, Rottmannstr 9; Fernr: 53934
*München 17 4 58. Approb Apotheker, Praxis b Carl Buchner
Chemische Technologie
Verf: D galvanischen Metallniederschläge (mit H Steinach) 89; 3. Aufl (mit A Wogrinz) 11 — D Metallfärbung 91; 6. Aufl 19 — Hilfsbuch f Metalltechniker 92; 2. Aufl 16 — Lehrbuch d Chemie, anorgan 1. Teil 97 — D Ätzen u Färben d Metalle 11; 2. Aufl 19 — Elektrolytische Metallabscheidungen 12 — Angewandte Ionenlehre 12 — u anderes
Bearb: Königs Warenlexikon 9. Aufl 86; 10. Aufl 97 — Fr Buchner, Merkantil Chemikalien- u Drogen-Wörterbuch 4. Auflage 91
Mitarb: Benedikt-Ulzer, Analyse d Fette u Wachsarten —

Buchner, Max, Dr phil, Labor-Vorst d Fa E de Haen, Seelze, Hannover-Kleefeld, Schellingstr 1; Fernr: Nord 7605
*Bamberg 10 7 66. Mitinhaber von C C Buchners Verlag in Bamberg bis 92; TH München; Univ Würzburg; Abt Vorst b C F Boehringer & Söhne in Mannheim-Waldhof; Inh v Prof Dittrichs chem Laborat in Heidelberg
Chemische Technologie
Verf: D Stärke- u Salzbildung von Nitraminen u Isonitraminen sowie v Säureamiden (Diss) 98
Mitarb: Berichte üb einzelne Gebiete d angewandten physikal Chemie hrsg v d Dtsch Bunsengesellschaft 04 —

Büchner, Karl, Dr Ing, RegRat, Mitgl d Reichspatentamts, Berlin-Friedenau, Friedrich Wilhelmplatz 7
Maschinenbau, Automobilwesen.
Verf: Zur Frage d Lavalschen Turbinendüsen (Diss Dresden) 04 (auch in Mitteilungen üb Forschungsarb H 18) — Betrachtungen z Benzolfrage, m besond Berücksicht d Springvergaser (Vortr) 13 —

Buchterkirchen, Adolf, Dipl Ing, Dir d Lokomotivbauabt d Fa Borsig, Tegel, Berlin-Grunewald, Hohenzollerndamm 57/58; Fernr: Pfalzburg 7006
*Hannover 18 3 79. TH Berlin
Lokomotivbau —

Buchwald, Johannes, Dr phil, Prof, Hon-Doz d landw Hochschule, Dir d Versuchsanst f Getreideverarbeitung, Berlin NW 52, Calvinstr 14; Fernr: Moabit 5487
*Berlin 16 8 69. Univ Berlin; Ass d Landwirtsch Hochsch Berlin
Nahrungsmittel
Verf: D Versuchsanst f Getreideverarbeitung, 1. Sammelbericht, Arbeiten aus d Jahren 07–10, 1911
Hrsg: Zeitschrift f d ges Getreidewesen (mit M P Neumann) seit 1909 —

Buck, Heinrich, Brandinspektor, Frankfurt a M; Fernr: über H 3830
*Ulm 17 6 73. Pionieroffz; Artl u Ing-Schule Berlin; Brandmstr u Brandinsp in Essen; Brandmstr in Frankfurt a M
Feuerlöschwesen
Verf: Feuermelde- u Alarmierungswesen ... (Jungs dtsche Feuerwehrbücher H 11–12)

Bucky, Gustav, Dr med, Vorst d Röntgen-Abt d Unterrichtsanst d Univ, Berlin W 50, Kleiststr 19; Fernr: Lützow 4966
*Leipzig 3 9 80. Univ Genf, Leipzig, Göttingen, Berlin; Univ-Ass
Elektromedizin
Verf: D Röntgenstrahlen u ihre Anwendung 18 (Aus Natur u Geistesw 556) —

Budau, Arthur, Ing, o Prof d TH, Wien, Mitgl d Patentgerichtshofs, Mauer bei Wien, Hauptstr 20
*Podgórze (b Krakau) 4 1 56. TH Wien; bis 04 prakt Tätigkeit als Ing in Österr-Ung u Italien
Hüttenwesen, Luftfahrt, Maschinenbau, Mechanik
Verf: D mechan Grundgesetze d Flugtechnik 05 — Beiträge z Frage d Regulierung hydraul Motoren H 1–3, 06–09 — Kurzgefaßtes Lehrbuch d Hydraulik 13, 2. Aufl 19
Schriftl: Österr Flugzeitschrift seit 1912 —

Budde, August, Kapitän, Navigationslehrer, Volksdorf (Bez Hamburg)
*Relliehausen (Kr Einbeck) 11 2 65. Führer v Handelsschiffen
Schiffahrt
Verf: D Seestraßenordnung, d Schiffstagebuch u andere wichtige Abhandlungen aus d Seemannschaft 06; 4. Aufl 18 — D Seestraßenordnung f d Praxis erläutert 17 —

Budde, Emil, Dr phil, Dr Ing h c, Prof, Feldafing (Bez Starnberg)
*Geldern 28 7 42. Univ Bonn; Gymn-Lehrer; PrivDoz; Dir d Siemens & Halske AG
Mechanik, Physik
Verf: Mechanik d Punkte u starren Systeme 91 — Energie u Recht 02 — D Recht der Angestellten an d Erfindungen (mit W v Siemens) 08 — Tensoren u Dyaden 14
Mitarb: Abderhaldens Handbuch d biolog ArbMethoden
Hrsg: Fortschritte d Physik 84–87 —

Budisavljevic, Emanuel v, Generalmajor d R, Mödling b Wien, Karl Ludwigplatz 14
*Pancsova (Ungarn) 13 8 54. Techn Mil Akad Wien; Straßenbau Dalmatien; Hochbau Bosnien; Lehrer a d techn MilAkad Wien u Mödling
Mathematik
Verf: Höhere Mathematik (mit Mikuta) Bd 1 2, 98 — Leitfaden f d Unterricht d höh Mathematik a der k u k Artl- u d Pionier-Cadetten-Schule 00 —

Buff, Carl Theodor, Dr Ing, BetrObering d MaschFabr J M Voith, Heidenheim-Brenz, Friedrichstr 74; Fernr: 8
*Bremen 19 12 84. TH Hannover; Univ Bonn; TH München u Berlin; Ing b Siemens-Schuckertwerke in Berlin; Ing b

Karl Iffland in Dortmund; Betriebsdirig b d Werft in Wilhelmshaven
Elektrotechnik, Fabriken u Werkstätten
Verf: D Verwendbarkeit d Drehstromkommutatormotoren (Diss) 13 — Werkstattbau (in Vorber) —

Bugge, Günther, Dr phil, Chem., Vorst d literar Abt u Bibliothekar d Holzverkohl Ind AG, Konstanz, Grüngang 9; Fernr: 230
*Godesberg 23 7 85. Univ München, Ass Univ München, TH Berlin u Danzig; Chemiker b Heyden in Radebeul; Ass d Bergakad Clausthal
Chemie u and
Verf: Verbindungen v Nitrilen u Isonitrilen mit Metallsalzen (Diss) 08 — Strahlungserscheinungen (Ionen, Elektronen, Radioaktivität) 10; 4. Aufl 18 (Bücher d Naturwissenschaften) — Chemie u Technik 11 (Bücher d Naturw) — Edelsteine 15
Hrsg: Faraday, Naturgeschichte einer Kerze 19
Stellvertr Redakteur: Zeitschrift f angewandte Chemie seit 1914–18 —

Büggeln, Heinrich, Obering, Stuttgart, Herdweg 112; Fernr: 5975
*Blumenthal (Hannover) 14 4 70. TH Karlsruhe, Dresden; Ing d dtsch Waffen- u Munitionsfabr in Karlsruhe; Obering b Felten & Guilleaume-Lahmeyerwerke in Frankfurt a M u b AEG in Berlin
Elektrotechnik, Maschinenbau, Volkswirtschaft
Verf: Landwirtschaftl Überlandzentralen f kleinbäuerliche Betriebe 11 — D Elektrizität als Betriebs- u Verkehrsmittel 12 — D Anwendung d Elektrizität in d Landwirtschaft 13 — D Elektrizität in Haushalt u Gewerbe, ihre Erzeugung u Fortleitung 15 — Elektrische Großwirtschaft unter staatl Mitwirkung in Württemberg 16 — D volkswirtschaftl Bedeutung d zukünftigen elektr Großwirtschaft 17

Buhle, Max, Dipl Ing, Geh Hofrat, Rgbmstr a D, o Prof d TH, Dresden-A 24, Hübnerstr 1 b; Fernr: 17361
*Hamburg 18 12 67. TH Berlin; Rgbfr EisenbDir Berlin; 96–98 Studienreisen in Europa u Nordamerika; 99–00 b A Borsig in Tegel; 01–02 PrivDoz TH Berlin
Maschinenbau, Transportwesen u and
Verf: Transport- u Lagereinrichtungen f Getreide u Kohlen 99 — Technische Hilfsmittel z Beförderung u Lagerung v Sammelkörpern (Massengütern) Bd 1–3, 01–06 — D Eisenbahn- u Verkehrswesen auf d Ind- u GewAusstellung in Düsseldorf 03 — D Eisenbahn- u Verkehrswesen auf d Ind- u GewAusstellung in St Louis (mit W Pfitzner) 05 — Massentransport 08
Mitarb: Brockhaus', Meyers u Luegers Lexikon — Hütte 19.–23. Aufl — Eisenhütte 1. u. 2. Aufl — Osthoff-Scheck, Kostenberechnungen 6. u 7. Aufl — Illustr Techn Wörterbücher Bd 7 — D Wasserwirtschaft Deutschlands (Umschlageinrichtungen) — u anderes —

Bühler, Anton v, Dr, o Prof d Univ, Tübingen, Biesingerstr 14; Fernr: 341
*Hauerz 2 1 48. Univ Tübingen; Akad Hohenheim; Oberförster; Prof d TH Zürich
Forstwissenschaft
Verf: Waldbau Bd 1, 18

Hrsg: Mitteilungen d württ forstl Versuchsanstalt —

Bühler, Friedrich Adolf, Dir, Berlin-Dahlem, Humboldtstr 7; Fernr: Steglitz 582
*Triberg (Baden) 27 9 69. TH Karlsruhe, München; Betriebsleiter in Maschinen- u chem Fabriken
Chemische Technologie
Verf: Filtern u Pressen 12

Bühler, Ottm, Dr jur, PrivDoz d Univ, Doz d TH, Breslau XIII, Kreuzstr 9
*12 8 84
Gewerbl Rechtsschutz Arbeiterrecht —

Bühlmann, Josef, Geh Hofrat, o Prof d TH a D, München, Franz Josephstr 34
*Großwangen (Schweiz) 28 4 44. Akad München
Architektur
Verf: D Architektur d klass Altertums u d Renaissance T 1–3, 72–89; 4. Aufl 19 — Bauformenlehre 97; 2. Aufl 01 (Handb d Architektur I 4) — Das alte Rom. Panorama (mit A v Wagner) o J
Mitarb: Handbuch d Architektur —

Bühlmann, Manfred, Dr Ing, PrivDoz d TH München, Franz Josephstr 34
*München 4 3 85. TH München; Stadtbauamt München; Ausgrabungen zu Milet; Cyrene Expedition d Nordamerikan Regierung; Büro Fr v Thiersch
Architektur, Baukunst
Verf: D Kathedrale v Paros (Diss München) 14 — D Entstehung d Kreuzkuppelkirche 14 (Zeitschrift f Geschichte d Architektur Beih 10) —

Bulnheim, Max, Baumeister; Baupolizeikommissär, Leiter d statischen Abt d Baupolizeiamts, Dresden A 26, Bodenbacherstr 16c; Fernr: Neues Rathaus
*Bautzen 4 9 64. TH Dresden; Ing b Kelle & Hildebrandt; Ass b Stadtbauamt Bautzen bis 96
Hochbaustatik
Verf: Hilfstafeln z Ermittelung d Belastungszahlen f d statischen Berechnungen v Hochbaukonstruktionen 03 — Grundsätze f statische Berechnungen 07 — D Belastungsannahmen im Hochbau ... (Vortr) 10 —

Bülow, Carl, Dr phil, o HonProf d Univ. Tübingen, Hauffstr 1
*Rostock 6 12 57. Univ Rostock, Würzburg, Erlangen; Chem d Bad Anilin- u Sodafabrik; PrivDoz, o Prof in Tübingen
Theoret u experim Chemie, Chemische Technologie
Verf: D Sipunuliden (mit Selenka u De Mau) 83 — Chem Technologie d Azofarbstoffe Bd 1 2, 97–98 — Eine neue Theorie v Bau d chem Verbindungen 19 (Sammlg chem Vorträge Bd 25 H 1–6) —

Bültemann, August, Dr Ing, Fabrikdir, Dresden-A, Sedanstr 2
*Uelzen 7 11 77. TH; Ass d TH; Vorst e Gesellsch zur Verwertung seiner Verfahren auf isoliertechn Gebiete
Elektrotechnik, Isoliertechnik
Verf: Üb d Einfluß des Anodenmaterials auf Anodenvorgänge (Diss) ... —

Bülz, Friedrich, Dr Ing, Dipl Ing Doz, d Techn Staatslehranst, Chemnitz, Andréstr 4
*Chemnitz 18 4 80. TH Dresden; 05–10 Ing b AG Lauchhammer u Koch & Sterzel in Dresden; 11–13 Ass TH Danzig
Maschinenbau, Hebezeuge
Verf: Beitrag z Kenntnis d Spurkranzreibung bei Laufkranen (Diss Danzig) 13 —

Bunge, Gustav v, Dr med et chem, o Prof d Univ, Basel, Vesalgasse 1
*Dorpat 19 1 44
Chemie
Verf: Lehrbuch d organ Chemie 06; 2. Aufl 13

Bunte, Hans, Dr phil, Dr Ing h c, GehRat, o Prof d TH, Karlsruhe, Kriegstr 148 Fernr: 761
*Wunsiedel 25 12 48. TH Stuttgart, Univ Heidelberg, Erlangen, München; Ass u PrivDoz d TH München
Chemische Technologie
Verf: Explosionsgefahr beim Faßpichen 84; 2. Aufl (mit Eitner) 04 — Wissenschaftl Forschung u chemische Technik (Festrede) 96 — Zum Gaskurs 3. Aufl 12
Hrsg: Journal f Gasbeleuchtung u Wasserversorgung — Muspratts enzyklop Handbuch d chem Technologie — Handbuch d Gastechnik —

Bunte, K, Dr, Dipl Ing, GenSekr d Ver dts Gas- u Wasserfachmänner, PrivDoz d TH, Karlsruhe, Vorholzstr 5
Chemische Technologie
Verf: Feuerungstechn Leistungs- u Abnahmeversuche an Gaserzeugungsöfen (Hab Schr) 17

Burchartz, H, Dr phil, Prof, ständ Mitarb d Materialprüfungsamts, Berlin-Lichterfelde-West, Pestalozzistr 2
Materialprüfung
Verf: D Prüfung u d Eigenschaften d Kalksandsteine 08 — Luftkalke u Luftkalkmörtel 08 — Traßmörtel 08 — Hydraulische Kalke 12

Burgeff, H, Dr, ao Prof d Univ, Halle
Früher: PrivDoz d Univ München bis 19
Pharmakologie

Burgemeister, Otto, Chefredakteur, Privatgelehrter, Berlin-Pankow, Zillertalstr 1
*Frankfurt a M 27 12 81. Univ Berlin
Wasserbau u and
Verf: Wasserläufe u Wasserbehörden im neuen preuß Wassergesetz T 1, 14
Schriftl: Wasserwirtschaftliche Rundschau seit 1909

Burger, H J, PrivDoz d TH, Zürich
Buchdruck

Bürger, Bernhard, Dr med, Arzt, wiss Mitgl d Preuß Landesanst f Wasserhygiene, Berlin-Dahlem, Unt d Eichen 77
*Scherfede 22 1 86. Univ Freiburg, Halle, Marburg, Berlin, Bonn; Ass am anatom Inst d Univ Marburg u b Inst f Hygiene u InfektKrankheiten in Saarbrücken bis 13
Wasser- u Abwasserreinigung, Bakteriologie —

Bürgers, J, Dr, ao Prof d Univ, Leipzig
Hygiene

Burghardt, Eduard, Schiffsing d Woermann-Linie, Hamburg 30, Gärtnerstr 48; Fernr: Nordsee 9098

*Laurahütte (Oberschles) 5 12 67
Elektrotechnik, Maschinenbau
Schriftl: Techn Anzeiger f Dampf- u Motorenbetriebe seit 1902 — Norddeutsche Maschinistenzeitung seit 1902 —

Burghardt, Richard, ZivIng, Berlin-Friedenau, Stubenrauchstr 61 a
*Berlin 9 1 64. Betriebsleiter b Friedrich Hoffmann in Berlin bis 08
Heizung u Feuerung, Tonindustrie
Verf: Praktische Anleitung z Inbetriebsetzung Hoffmannscher Ringöfen 10

Burmester, Ludwig, Dr phil, Dr Ing e h, Geh Hofrat, o Prof d TH, München, Kaulbachstr 83
*Othmarschen (Holstein) 5 5 40. TH Dresden; Univ Göttingen, Heidelberg; PrivDoz u Prof TH Dresden
Mathematik, Kinematik
Verf: Theorie u Darstellung d Beleuchtung 75 — Grundzüge d Reliefperspektive 83 — Lehrbuch d Kinematik 88

Burok, Emil, Bahnmeister d tschechoslovak Staatsbahnen, Lissa (a d Elbe, Böhmen)
*Adolfsgrün (Böhmen) 17 3 69. TH Prag
Eisenbahnwesen
Verf: Nutzpflanzungen auf Eisenbahngelände 15 — Vermessungskunde 2. Aufl 10 — Leitfaden d Hochbaues unter Berücksichtigung d Bauschäden 12 — Naturlehre 2. Aufl 09 — D Elektrizität u ihre Anwendung im Eisenbahndienst 11 — Baumechanik 2. Aufl 10 — D Eisenbahnoberbau u seine Erhaltung 2. Aufl 11
Hrsg: Der Bahnmeister, Handbuch f d Bau- u Erhaltungsdienst der Eisenbahnen Bd 1 2, 04–17 —

Burstyn, Walther, Dr phil, Berlin W, Heilbronnerstr 19
*Admont (Steiermark) 2 9 77. Univ u TH Wien; Ing b Schuckert, SSW, Ges f drahtl Telegraphie; Ing d russ Marine im russ-japan Krieg; Inh e phys-techn Laborat; Mitbegründer d Anglo German Wireless Syndicate in London u d Cie Gén Radiotélégr in Paris; Besitzer e phys-techn Laborat in Berlin; Leiter d Laborat d Fa P Fischer Nachf
Elektrotechnik, Drahtl Telegraphie —

Busch, Alfred, Architekt, Neusorg (Fichtelgeb)
*Schandau 21 10 80. Betriebsleiter, Fachlehrer, Redakteur in Berlin, Leipzig u Dresden
Bauwesen, Handwerk, Kleintierzucht u and
Verf: Fachbibliothek d ges Holzindustrie Bd 1–25, 1913–18 — D Kaninchenstall 14; 2. Aufl 17 — Wie baue ich einen Kaninchenstall? 14; 3. Aufl 18 — D Photographie in d Holzindustrie 17 — D Geflügelstall 17 — Landwirtschaftliche Kleinbauten aus Holz 18 — Technische Betriebsorganisation 17 — Kriegerheimstätten 17 — D Kleintierzucht 17 — D Lehrmeister am Kaninchenstall 17 — D kleine Sammler H 1–6, 11, 15, 16, 21, 25–28, 1917–18
Hrsg u Schriftl: D Möbelzeichner — Deutsche Heimstätten — Holzindustrielle Neuheiten u Patentberichte — Deutsche Kleintierbörse — D Seidenkaninchen — Degen — Zeitungsmaterial

Busch, E, Lehrer a D, Magdeburg-Sudenburg, Halberstädterstr 14

*Kl Ottersleben (b Magdeburg) 2 6 79. Lehrer in Magdeburg
Metallbearbeitung
Verf: Der Dreher als Rechner 19 —

Busch, Hans, Dr phil, Wiss Hilfsarb a d Radioelektr Versuchsanst f Heer u Marine, Göttingen, Schillerstr 20
*Jüchen 27 2 84. Univ Berlin, Göttingen; Ass am Inst f angew Elektrizität in Göttingen
Elektrotechnik, Physik
Verf: Stabilität, Labilität u Pendelungen in d Elektrotechnik (Diss Göttingen) 11; erweitert 13
Hrsg: Physikalische Zeitschrift 1913–14

Busch, Henri, Dr phil, Chem, Literar Abt d Dtsch Gold- u Silberscheideanst vorm Röpke, Frankfurt a M, Weißfrauenstr 7
*Hamburg 20 7 83. Univ Marburg, Berlin
Chemie
Verf: Üb β-Methylmorphimethine. Synthese von 3 · 4 · 8 Trimethotyphenanthren (Diss Univ Berlin) 07 —

Busch, Max, Dr phil, o Prof d Univ, Erlangen, Schillerstr 17; Fernr: 160
*Hochneukirch (Rheinland) 6 8 65. TH Berlin, Univ Erlangen; PrivDoz u ao Prof Erlangen
Chemische Technologie, Pharm Chemie
Verf: Synthese v Chinazolinderivaten (Diss) 90 — Synthet Versuche üb Stickstoffkohlenstoffringe (HabSchr) 93 — D Konstitution d Urazine 01 —

Buschbaum, Otto, Rgbmstr, Vorst d EisenbWerkstAmts, Gleiwitz, Bergwerkstr 52; Fernr: 41
*Darmstadt 23 7 78. TH Darmstadt; Konstr Waggonfabr AG Rastatt, Mainz, Wiesbaden, Hamburg; Baudienst; Preuß EisenbVerwalt Essen; Zentralamt Berlin
Eisenbahnwesen, Betriebsorganisation, Verkehrswesen, Binnenschiffahrt
Verf: Vorschläge zu Reformen im deutschen Verkehrswesen 19 (Vortr) —

Buschman, Ottokar Frhr v, Ministerialrat a D, Verwaltungsrat d Creditinstituts, Staatskommissär d österr Staatsamtes d Finanzen b d österr Hypothekenbank; Aufsichtsrat d Telephonfabrik AG vorm J Berliner, Wien VIII, Schlösselgasse 8
*Graz 31 3 54. Univ Wien; Beamter d Finanz-Prokuratur, d Generaldir d Tabakregie, 77–06 d Finanzministeriums
Bergbau, Hüttenwesen, Salzindustrie
Verf: Das Industrie-Salz 92 — Das Salz, dessen Produktion, Vertrieb u Verwendung in Österreich 1848–1898, 98 — D Salz, dessen Vorkommen u Verwertung in sämtl Staaten d Erde Bd 1 2, 06–09
Mitarb: Österreichisches Staatswörterbuch 1. u. 2. Aufl —

Busemann, Cornelius, Baumeister d Baubehörde, Lübeck, Israelsdorfer Allee 10a; Fernr: 8989
*Midwolda 20 6 67. TH Braunschweig
Brückenbau, Erd- u Straßenbau, Wasserbau
Verf: Untersuchungen üb d Kraftrichtung im schiefen Gewölbe 10 — Deutsche Seegeltung und Reichswasserstraßen 18 —

Busley, Carl, Dr Ing e h, Geh RegR, Prof, Bevollmächtiger v F Schichau in Elbing, Berlin NW, Kronprinzenufer 2; Fernr: Moabit 1464
*Neustrelitz 7 10 50. Praktisch tätig b Schwartzkopf in Berlin; Gewerbeakad 71–74; Kais Marine 74–96; o Prof d TH Berlin
Gesundheitstechnik, Maschinenbau, Schiffbau, Volkswirtschaft
Verf: D Schiffsmaschine 83; 2. Aufl 84 (russ 90); 3. Aufl 91 (engl 02) — Entwicklung d Schiffsmaschine in d letzten Jahrzehnten 88; 3. Aufl 92 — D neueren Schnelldampfer d Handels- u Kriegsmarine 91; 2. Aufl 92 — D techn Entwicklung d Norddeutschen Lloyd u d Hamburg-Amerika-Paketfahrtgesellschaft (mit R Haack) 93 — D jüngsten Bestrebungen u Erfolge d dtschen Schiffbaues 95 — D gesundheitlichen Einrichtungen d modernen Dampfschiffe 97 — D Kampf um d ostasiatischen Handel 97; 2. Aufl 98 —

Buß, August, Dr phil, öffentl Chemiker, Berlin SW 47, Großbeerenstr 31
*Berlin 16 7 71. Bergakad Berlin; Univ Paris, Halle, Rostock; TH Berlin; industr Stellungen
Chemische Technologie

Busse, Walter, Dr, Geh ObRegRat, Vortr Rat im Reichskolonialamt, Berlin-Wilmersdorf, Hildegardstr 2; Fernr: Pfalzburg 4178
Verf: Bewässerungswirtschaft in Turan 15 (Veröff d Reichskolonialamts Nr 8) —

Büsselberg, Wilhelm, Dr phil, Ing, Gutsbesitzer, Berlin-Steglitz, Friedrichstr 12
*Steinhude 17 5 76. Landwirtsch Hochschule, TH u Univ Berlin
Kulturtechnik, Städtebau, Volkswirtschaft
Verf: Erschließung städt Baugeländes .. — Klimalehre .. — Landwirtschaftl Meliorationswesen ... — Veranschlagen im Tiefbau .. — Geodäsie .. — Vorschläge z Neugestaltung d Wasserwirtschaft im Harz (mit Spannuth) 14 — Aufgaben d Landwirtschaft während d Übergangszeit .. — D Landwirtschaft im neuen Deutschland 19

Bussien, Richard, Obering, Berlin-Weißensee, Charlottenburgerstr 1; Fernr: Weißensee 3643
*Leipzig 18 11 88. Techniker Autobau SSW u and
Automobilwesen, Luftfahrt
Verf: Betriebsanleitung f Flugmotoren NAG 17 — Vorrichtungsbau (mit Ferd Friedrichs) 19; 2. Aufl (in Vorber) — Automobiltechn Handbuch 10. Aufl
Mitarb: Automobiltechn Handbuch 8. u 9. Aufl —

Bußmann, Herm, Dipl Ing, Dir d Elektr-Werks, Essen
Elektrotechnik —

Büttner, Alexander, cand ing, Karlsruhe, Mathystr 38; Fernr: 2142
*Coburg 7 12 97. TH Karlsruhe; Praxis b Fokker u MaschFabr Lorenz in Ettlingen
Automobilwesen, Geschichte der Technik, Kriegstechnik, Luftfahrt, Photographie
Verf: D Oberurseler Motorenwerke 15 (Manuskriptdruck) — Behandlung, Inbetriebnahme u Reparatur v Flugzeugen 18 (Volckmanns Bibl f Flugwesen) — D Notlandung 19 (Flugtechn Bibliothek Bd 11) — Störungen am Automobilmotor 19 —

D Technik d Luftbilds 19 — Lichtbildkunde f Flieger 2. Aufl 19 — (Klasings Flugtechnische Bücherei Bd 6) — Bombenkunde u Abwurftechnik 19

Schriftl: Die Luftflotte 1916 —

Büttner, Max, Dr phil, Dipl Chem, Dir d Ges f elektr Zugbeleuchtung G m b H, Berlin-Grunewald, Dunkerstr 11

*Chemnitz 12 11 64. TH Dresden; Univ Tübingen; Ing b MaschFabr Örlikon; Obering d Akkumulatorenfabrik AG

Beleuchtung, Eisenbahnwesen, Elektrotechnik

Verf: Zur Kenntnis einiger Pyridin- u Piperidinverbindungen (Diss Tübingen) 90 — D Beleuchtung v Eisenbahnpersonenwagen 01; 2. Aufl 12 —

Butzmann, Eduard, Schriftsteller, Berlin-Wilmersdorf, Livländische Str 11; Fernr: Pfalzburg 4295

*Berlin 29 6 78. Kaufmann; Univ Berlin; Praxis mit Patentanwalt bis 12

Gewerbl Rechtsschutz —

Byk, Alfred, Dr phil, Prof, PrivDoz d Univ Berlin, Charlottenburg, Mommsenstr 13; Fernr: Steinplatz 4082

*Berlin 4 3 78. Univ u TH Berlin; PrivDoz TH Berlin

Physik

Verf: Kinetische Theorie d Gase 10 (Mathem-physik Schriften Bd 10) —

Cahn, Hugo, Dr, Justizrat, Rechtsanw, Nürnberg, Hefnerplatz 10; Fernr: 556

*Frankfurt a M 20 10 65. Bayer Universitäten u Univ Leipzig; Rechtsprakt in Nürnberg; Rechtsanw seit 93

Geschichte der Technik, Gewerbl Rechtsschutz

Verf: D Stellung d Verteidigers z Angeschuldigten (Diss) 93 — Urheberrechtlicher Schutz d Fabrikkataloge 04 — Techniker als Richter 08 — Empfehlen sich Sondergerichtshöfe in Streitigkeiten a d Geb d gewerbl Rechtsschutzes? (Gutachten) 10 — D Ansprüche d angestellten Erfinders im vorläufigen Entwurfe e Patentgesetzes 13 — Gerichtl Ausgleichsverfahren außerhalb d Konkurses (Gutachten) 14 — Gerichtsentlastung u Güteverfahren im Krieg u im Frieden 16 — D zukünftige dtsche Rechtsstreit 17 — Geschäftsaufsicht u Zwangsvergleich 17 — Kriegsleitfaden 19 —

Calmes, Albert, Dr oec publ, o Prof d Univ Frankfurt a M, Lehrer d TH Darmstadt, Oberursel, Taunusstr 26

*Paris 26 2 81. Akad Frankfurt a M; Univ Zürich; DirAss b Siemens & Halske AG

Industriebetriebslehre

Verf: D Fabrikbetrieb 06; 5. Aufl 19 (schwed 11) — D Geldsystem d Großherzogtums Luxemburg 07 — D Fabrikbuchhaltung 09; 3. Aufl 19 — D Statistik im Fabrik- u Warenhandelsbetrieb 11; 5. Aufl 19 (schwed 15)

Bearb: Odenthal, Lehrbuch d kaufm dopp Buchhaltung 4. Aufl 19 —

Camerer, Rudolf, Dipl Ing, Dr phil, Dr Ing, o Prof d TH, München, Renatastr 9; Fernr: 11410 u 61053

*Karlsruhe 25 8 69. TH u Univ München; PrivDoz Darmstadt; Ing b Briegleb, Hansen & Co in Gotha

Maschinenbau, Schaufelpumpen, Wasserbau, Wasserkraftmaschinen

Verf: Totalreflexion (Diss München) 94 — Turbinentheorie (Diss Darmstadt) 02 — Wasserkraftanlagen in d Starkstromtechnik 09; 2. Aufl 12 — D Wasserdruckmomente d Drehschaufeln v Zentripetal-Francis-Turbinen 12 (Mitt üb Forschungsarb H 117) — Beiträge z Berechnung d Zentripetal-Francis-Turbinen 12 (Mitt üb Forschungsarb H 139) — Vorlesungen üb Wasserkraftmaschinen 14 —

Canaris, Karl, Dr Ing, Techn Dir d Fa Henschel & Sohn, Abt Henrichshütte, Hattingen a d Ruhr, Hüttenstr 40; Fernr: 72

*Rümelingen (Luxemburg, Staatsangehör Preußen) 7 12 81. TH u Bergakad Berlin; Stahlwerkschef Niederrheinische Hütte u Ferriere di Pra bei Genua; Prokurist b Schulz & Knaudt AG bis 14

Hüttenwesen

Verf: Üb d Einfluß d Gießens auf d Qualität v Flußeisenbrammen (Diss) 11 —

Cantor, Otto, Dr jur, Rechtsanwalt, Karlsruhe, Weberstr 14; Fernr: 5257

*Heidelberg 28 12 69. Univ Heidelberg; Ausbild in Baden; Staatsdienst; seit 95 Anwalt

Gewerbl Rechtsschutz

Verf: Gesetz betr d Schutz v Gebrauchsmustern 11 — D Konkurrenzklausel 11 — Rechtsvergleichende Darstellung d italien u dtschen Markenrechts 13

Schriftl: Elektrotechnische Zeitschrift (Abt Rechtspflege) seit 1912

Cantzler, Otto AR, Dir d Dtsch Kolonial-Kapok-Werke, Potsdam; Fernr: 2484

*Danzig 31 12 76. Univ u TH Berlin; Exportgeschäft Berlin; Deutsch-Atlant Telegr Ges in Köln; Ausland; Bankdir Guben, Hamburg, Berlin; seit 11 Gründer u Leiter d Kapokwerke

Luftfahrt, Seekabeltelegraphie, Textilindustrie

Verf: Kapok u seine Bedeutung 15 — Kapok f d Bekleidung 16 — Was ist Kapok? 16 — Kapokanbauvorschriften (fünfsprachig) 17 — Was ist Steppkapok? 18

Hrsg: Internationaler Telegraphistenkalender 1906 —

Cappilleri, Alfons, ao Prof in R, Mödling

Früher: Prof d Staatsgewerbeschule in Innsbruck

Vermessungswesen

Verf: Einführung in d Ausgleichungsrechnung 07

Bearb: Klauser u Lahn, Lehrbuch d Vermessungskunde 3. Aufl 06 —

Caratheodory, Constantin, Dr phil, o Prof a D d Univ, Berlin, Markgrafenstr 33

*Berlin 13 9 73. Univ Berlin, Göttingen; PrivDoz Göttingen, Bonn; o Prof TH Hannover, Breslau; Univ Göttingen

Mathematik

Verf: Vorlesungen üb reelle Funktionen 17

Hrsg: Mathem Annalen seit Bd 76, 1914 —

Carda, Karl, Dr phil, o Prof d dtsch TH, Prag II, Adalbertgasse 5
*Wien 6 4 70. Univ Wien, Leipzig; PrivDoz Univ Wien; ao Prof TH Wien
Mathematik —

Caro, Nikodem, Dr phil, Dr Ing h c, Prof, Chemiker, Leiter d Reichsstickstoffwerke, Charlottenburg, Meinekestr 20; Fernr: Steinplatz 4437
*Lodz 23 5 71. TH u Univ Berlin; Ass Univ Berlin; Chemiker in versch chem Betrieben; Inh e öffentl chem-techn Laboratoriums
Beleuchtung, Chemische Technologie, Heizung u Feuerung, Kriegstechnik, Volkswirtschaft, Stickstoffindustrie
Verf: Üb Oxyazine u Oxyazincarbonsäuren 92–98 — Darstellg v Chlor u Salzsäure 93 — Über d Einwirkg v Hydrazin auf Imidoäther (Diss) 95 — Landwirtschaftliche Untersuchungen 99 — Prüfung u Begutachtung v Acetylenanlagen 02 — Üb Acetylenglühlicht (Vortr) 02 — Bericht üb d Tätigkeit d Prüfstelle f Karbid u Acetylen (2. 1901–02) 02 — Handbuch f Acetylen (mit Ludwig u Vogel) 04 — D einheimischen Stickstoffquellen 04 — D Explosionsursachen d Acetylens 06 — D Torflager als Kraftquellen 07 — Üb d Bischoff-Bleiweißverfahren 07. — D Stickstofffrage in Deutschland 08 — D Kraftquellen Bayerns (Vortr) 16 —

Carsten, Albert, Geh RegR, o Prof d TH, Danzig-Langfuhr, Steffensweg 10; Fernr: 2129
*1 11 59
Architektur
Verf: D Gartenkunst (Rede) 12

Caesar, Karl, o Prof d TH, Karlsruhe
*Münster (Ob Lahnkreis) 24 12 74. TH Berlin, München; Ass b Hugo Hartung in Charlottenburg; preuß Staatsbauverwaltung bis 09; o Prof TH Berlin bis 16
Architektur
Verf: Alte u neue Baukunst in Hessen-Nassau 09; 2. Aufl 10

Cassinone, Heinrich, Oberbaurat, Mitgl d bad Oberdir d Wasser- u Straßenbaus, Karlsruhe, Vorholzstr 20
*Mannheim 11 2 58. TH Karlsruhe; Beamter b bad Wasser- u Straßen- u Rheinbauinspektion
Erd- u Straßenbau, Wasserbau

Cattaneo, Giuseppe, Dipl Ing, Amsterdam, De Ruyterkade 113
*Stuttgart 2 7 76. TH Stuttgart; Ass Univ Göttingen bis 02, Obering b A Borsig in Berlin-Tegel 02–19

Cauer, Wilhelm, Geh Baurat, o Prof d TH, Berlin W 62, Lutherstr 14; Fernr: Lützow 4174
*13 2 58. Bauakad u TH Berlin; Staatseisenbahnverwaltung
Eisenbahnwesen
Verf: Betrieb u Verkehr d preuß Staatsbahnen T 1 2, 97–03 — Massengüterbahnen (mit W Rathenau) 09 — Anordnung d Abstellbahnhöfe 10 — Personenbahnhöfe 13 —
Mitarb: D dtsche Eisenbahnwesen d Gegenwart 11 — Luegers Lexikon d ges Technik 2. Aufl — Röll, Enzyklopädie d ges Eisenbahnwesens 2. Aufl

Ceccerle, Josef, o Prof d TH, Graz
Brückenbau

Cermak, Paul, Dr phil, ao Prof d Univ, Gießen, Liebigstr 86
*Neu-Ehrenberg 17 8 83
Physik
Mitarb: Graetz, Handb d Elektrizität—

Cerny, Leopold, Dr techn, Dr Ing, ao Prof d TH, Graz, Mozartg 1; Fernr: 2669
*Klagenfurt 16 5 71 (?). TH Graz
Architektur —

Chajes, Benno, Dr med, Prof, Doz d TH Berlin, Berlin-Schöneberg, Innsbrucker Str 16; Fernr: Stephan 2529
*Danzig 14 4 80. Ass an d Klinik d Charité, b Prof Blaschko, Goldschmidt, Köpche St Louis-Paris usw
Gesundheitstechnik
Verf: Grundriß d Berufskunde u Berufshygiene 19
Mitarb: Handb d Arbeiterkrankheiten v TH Weyl 08
Hrsg: Zeitschrift f soziale Hygiene 19—

Christen, Theophil, Dr phil, Dr med, (1918: Leiter d Strahlenforschungsstelle d Reiniger, Gebbert & Schall AG, München, Herzog Heinrichstr 15; verzogen)
*Basel 1 4 73. Univ Basel, Leipzig, Zürich; Reisen Paris, London, Ver Staaten: 12 Jahre prakt Arzt u PrivDoz d Univ Bern
Gesundheitstechnik, Medizin, Physik, Volkswirtschaft
Verf: Messung u Dosierung d Röntgenstrahlen 13 (Archiv u Atlas typischer Röntgenbilder ErgBd 28) — Allgemeine Lehre v d Knochenbrüchen (mit Zuppinger) 13 (Kurzgefaßte Lehre v d Knochenbrüchen von de Quervain u and T 1) — D dynamische Pulsuntersuchung 14 — D absolute Währung d Geldes 15 — D gegenwärtige Teuerung u d schweiz Nationalbankgesetz 16 — D menschliche Fortpflanzung 17
Schriftl: Schweizer Rundschau f Medizin bis 1915 —

Christiani, Wilhelm, Wirkl Geh Oberpostrat a D, Saßnitz, Villa Aegir
*Cranenburg (Kr Cleve) 2 4 52. Doz TH Karlsruhe; TelegrBeamter bis 12
Elektrotechnik, Materialprüfung, Holzimprägnierung

Christiansen, Otto, Dipl Ing, Rgbmstr a D, Apenrade, Forstallee 27
*Apenrade 28 1 85. TH Berlin; Rgbfr b preuß Staatsbahn; b MilitärEisenbDir
Eisenbahnwesen, Signalwesen, Stadtschnellbahnen —

Claassen, Hermann, Dr Ing h c, Dr phil, Fabrikdir. Dormagen; Fernr: 7
*Tiegenhof (Westpr) 23 11 56. Univ Bonn, Leipzig, Berlin; Leiter d Zuckerfabriken in Brühl u Dormagen
Zuckerindustrie
Verf: D Zuckerindustrie Deutschlands 88 — Die Zuckerfabrikation 01; 4. Aufl 18 — D Wärmeübertragung b Verdampfen 02 (Forschungsarbeiten ?) — D Zuckerfabrikation (mit Bartz) 05 (D Zuckerindustrie Bd 1) — D Rhein Aktienverein f Zuckerfabrikation 1864–1914 (Festschr) 14
Mitarb: Dammers Handbuch d chem Technologie Bd 3, 1895–98 —

Claasz, Max, Dr phil, Prof, PrivDoz, z Zt München, Beethovenplatz 3; Fernr: 55432

*Königsberg i Pr 17 3 65
Organ Chemie
Verf: Prüfungsmethoden d dtschen Arzneibuchs 13 —

Claisen, Ludwig, Dr phil, Geh RegR, o HonProf i R d Univ Berlin, Godesberg a Rh, Augustastr 24; Fernr: 54
*Cöln 14 1 51. Univ Bonn, Göttingen; PrivDoz Bonn, München; Prof TH Aachen, Univ Kiel
Organ Chemie —

Classen, Alexander, Dr phil, Geh RegR, o Prof d TH, Aachen, Templergraben 57
*Aachen 13 4 43. Univ Gießen, Berlin; Ass d Univ Berlin
Chemische Technologie, Elektrotechnik
Verf: Quantit chem Analyse durch Elektrolyse 82; 6. Aufl 19 — Grundriß d analyt Chemie T 1 2, 73; 6. Aufl u d Tit: Handbuch d analyt Chemie T 1 2, 12; 7. Aufl T 1, 19 — Ausgewählte Methoden d analyt Chemie Bd 1 2, 01–03 — Theorie u Praxis d Maßanalyse 12 — u anderes

Classen, Johannes, Dr phil, Prof am physik Staatslab, Hamburg-Langenhorn, Beim Schäferhof
*Rostock 12 2 64. Univ Breslau, Jena
Physik
Verf: Mathem Optik 01 — Theorie d Elektrizität u d Magnetismus Bd 1 2, 03–04 — Vorlesungen üb d Natur d Lichts 05 — E Entropiegesetz 10 — u anderes

Clausen, Heinrich, Dr phil, Ökonomierat, Dir d Landwirtsch Schule, Heide (Holst); Fernr: 270
*Munkbrarup (Kr Flensburg) 10 4 60. Univ; Ass Univ Jena; Lehrer d Ackerbauschule Wittstock bis 91
Landwirtschaft
Verf: Beiträge z Kenntnis d Atmung d Gewächse (Diss) 90 — Inventarienverzeichnis f d Landwirt 94; 4. Aufl 14 — Landmanns Buchführung 97; 3. Aufl 17 —Futterersatzzahlen 99; 2. Aufl 03 — Resultate v Feldversuchen 00 — Eine Kritik üb d Wert d Körpermessungen an Rindern 02 (Arb d LandwirtschKammer d Prov Schleswig-Holstein) — Bericht üb Versuchsergebnisse an d Landwirtsch-Schule v Heide (JubilSchr) 14 —

Clauss, Gustav, Dr Ing, Regierungs- u Steuerrat im Landesvermessungsamt, Mitgl d internat ErdmessKommission München, Lucile Grahnstr 47; Fernr: 22956
*Landau (Pfalz) 19 3 71. TH München; Katastergeometer; Obergeometer am Landesvermessungsamt München
Geodäsie, Vermessungswesen
Verf: D Verhältnis der Soldnerschen u der Gaußschen Bildkugel zum Besselschen Erdellipsoid (Diss) 16

Claussen, Ernst, Gewerberat, Rgbmstr, Hagen i W, Buscheystr 50; Fernr: 625
*Rethwischhof (Kr Stormarn) 11 5 56. TH Hannover, Berlin; Rgbfr b d preuß Staatsbahn, Rgbmstr b d Intendantur d Gardecorps; Gewerbeaufsichtsbeamter in Berlin, Nienburg a W, Lüneburg, Hagen
Gesundheitstechnik, Maschinenbau, Mechanik
Verf: Statik u Festigkeitslehre 93 — Die Kleinmotoren 91; 4. Aufl 19 — D statische Berechnung d Fabrikschornsteine 97; 2. Aufl 01 — Entstehung u Verhütung d Kesselsteins 12; 4. Aufl 19 —

Claviez, Emil, KommRat, Adorf i V

Clemen, Paul, Dr phil, Dr Ing h c, Geh RegR, o Prof d Univ, Bonn, Colmenzerstr 119 A; Fernr: 318
*Sommerfeld (b Leipzig) 31 10 66. Univ Leipzig, Bonn, Straßburg; Ausland; 93 Prov Konservator d Rheinprovinz; 99 Prof a d Kunstakad Düsseldorf; 03 o Prof Bonn; 07 Austauschprof Harvard (Amerika); 11 Vors d Denkmalrates d Rheinprovinz
Architektur, Denkmalpflege, Kunstgeschichte
Verf: D Kunstdenkmäler d Rheinprovinz Bd 1–9, 91–18 — Meisterwerke westdeutscher Malerei 04 — Romanische Wandmalereien d Rheinlande 05 — Romanische Monumentalmalerei in d Rheinlanden 16 — Deutsche Kaiserpfalzen — Klosterbauten d Cisterzienser in Belgien — Kunstschule im Kriege Bd 1 2, 19 — u anderes
Hrsg: Jahresberichte üb d Tätigkeit d rhein Denkmalpflege 1893–1912 —

Clemm, Adolf, Dr Ing h c, Dr phil, Geh Kommerzienrat, Chemiker, Mannheim, Bismarckstr L 9, 5; Fernr: 911
*Gießen 16 11 45. Univ Gießen; TH Zürich; FabrDir d Chem Fabr Gg Karl Zimmern in Mannheim; Vors d Ver chem Fabriken in Mannheim
Chemische Technologie

Cloos, Hans, Dr phil, o Prof d Univ u TH, Breslau; Fernr: 4672
*Magdeburg 8 11 85. Univ Bonn, Freiburg i Br; PrivDoz Univ Marburg; Geolog d Standard Oil Co (Niederländ Indien), d Metallurg Ges Frankfurt a M in Südafrika, d Fa Friedr Krupp; ForschReisen in Südafrika
Geologie
Verf: D Erongo, ein vulkan Massiv 19 — Geologie d Schollen in schles Tiefengesteinen 19 —

Cobenzl, Albert, Chemiker, Nußloch b Heidelberg
*Zara (Dalmatien) 11 4 59. Univ Wien; Farbwerke Höchst; photochem Industrie
Chemische Technologie, Photochemie

Cohn, Emil, Dr phil, HonProf d Univ, Rostock; Fernr: 2925
*28 9 54. ao u o Prof d Univ Straßburg
Physik
Verf: Elektrische Ströme 97 — D elektromagnetische Feld 00 — Physikalisches über Raum u Zeit 3. Aufl 18

Cohn, Georg, Dr phil, Privatgelehrter, Charlottenburg, Bayreutherstr 37; Fernr: Lützowstr 4010
*Berlin 23 8 68
Chemische Technologie
Verf: Tabellarische Übersicht d Pyrazolderivate 97 — D Riechstoffe 04 — D Pyrazolfarbstoffe 10 — D organischen Geschmackstoffe 14 — Geschmack u Konstitution bei organischen Verbindungen 15 (Sammlg chem-techn Vortr Bd 22 H 1–2) — D Carbazolgruppe 19 —

Cohn, Lassar siehe **Lassar-Cohn**

Cohn, Leo Michael, Obering, Berlin-Friedenau, Ringstr 54; Fernr: Wilhelm 1545
*Neumark (Westpr) 13 10 78. TH Darmstadt, Karlsruhe; Ass TH Karlsruhe; Ing AEG; Darwin & Milner in Sheffield als Manager; techn Generalvertr

v Thos, First & Sons in Sheffield u Dürener Metallwerke AG; Hilfsbetriebsleiter d Geschützgießerei Spandau 15–19
Maschinenbau u and
Verf: Elektrische Zugbeleuchtung(Vortr) 01 — D Glüh- u Härteofen mit elektr geheiztem Schmelzbad (Vortr) 07 — Techn Mitteilungen üb Duralumin (Vortr) 10 — Schnellbetriebsstoffe u ihre Behandlung (Vortr) 11
Schriftl: Der rationelle Werkbetrieb 1918 ff —

Cohn, Max, Dr med, leit Arzt d Krankenhauses Moabit, Berlin, Flensburgerstr 19a Fernr: Hansa 895
*Breslau 9 6 75. Univ Breslau; Ass b Langerhans u Sonnenburg bis 1906
Gesundheitstechnik, Instrumentenbau, Mechanik
Verf: Meine Erfahrungen mit d Carnesarm (mit Fr Tiessen) 17 —

Cohn, Paul, Dr phil, Doz d Technolog GewerbeMus, Wien IX, Türkenstr 9; Fernr: 13029
*Wien 25 9 72. Univ Wien, Heidelberg; UnivLaborat d Prof Ed Lippmann in Wien
Chemie, Chemische Technologie, Volkswirtschaft u and
Verf: D chemische Industrie auf d Weltausstellung St Louis 1904, 05 — Bildungswesen in d Vereinigten Staaten 06 — D Verwend v Chemikalien als Heilmittel 06 (Samml chem Vortr Bd 10 H 10–11)
Hrsg: D neue Europa, seit 1914

Cohn, Robert, Dr phil, Doz an d HumboldtHochsch, öffentl angest u beeid Sachverständiger, Inh e Laboratoriums, Berlin W 15, Lietzenburgerstr 3; Fernr: Steinplatz 224
*Berlin 21 6 78. Univ Heidelberg u Berlin; Ass b Prof Dr A Rosenheim, Dr P Jeserich bis 04
Verf: Chemische Analyse T 1–4, 06 —

Coehn, Alfred, Dr phil, ao Prof, Vorst d photochem Abt d physik-chem Inst d Univ, Göttingen, Landstr 15; Fernr: 738
*Berlin 2 8 63
Elektrochemie, Photochemie, Physik
Bearb: Müller-Pouillet, Lehrbuch d Physik 10. Aufl Buch 4 Bd 5 (Magnetismus u Elektrizität) (mit W Kaufmann) 09 ff —

Cohnheim, Otto, siehe **Kestner**

Collin, Ernst, Schriftsteller, Berlin-Steglitz, Sachsenwaldstr 25; Fernr: Steglitz 3156
*Berlin 31 5 86
Handwerk, Kunstgewerbe u and
Hrsg u Schriftl: Wirtschaftl Zeitfragen, Korrespondenz für Tages- u Fachzeitungen —

Colombichio v Taubenbichel, Franz, Hofrat (1918: Vorst d techn Sektion d Seebehörde u Hafenbauleiter in Triest, Graz, Mehlpl 2; verzogen)
*Görz 23 7 59. TH Graz; seit 85 b d Seebehörde
Seebau —

Commentz, Carl, Dr Ing, Schiffsbauing, Blumenthal (Hann), Lindenstr 106
*Hamburg 23 3 85. TH Berlin; Ing d Hamburg-Amerika-Linie; Bremer Vulcan in Vegesack
Schiffbau
Verf: D Grundlagen d Rentabilität v Frachtschiffen (Diss) 12 —

Connstein, Wilhelm, Dr med, Dir d Verein Chem Werke AG, Berlin W 15, Fasanenstr 27; Fernr: Steinplatz 4791
*Berlin 27 4 70. Univ Berlin; Göttingen, Heidelberg; 94–97 Ass d Tierärztl Hochschule
Chemische Technologie, Physiologie

Conrad, Martin, Ing, Dresden-A, Liebenlehnerstr 18
Hrsg: Fr Neumann, D Windkraftmaschinen 3. Aufl 07

Conrad, Max, Dr, Prof a D d Forstl Hochsch, Aschaffenburg, Münchstr 2
*München 5 6 48. PrivDoz Würzburg
Organische Chemie, Chemische Technologie
Verf: Geschichte d Acetessigesters (HabSchr) ... —

Conrad, Robert, ZivIng, Berlin-Wilmersdorf, Hohenzollerndamm 205
Automobilwesen
Schriftl: Der Motorwagen

Conradi, Heinrich, Dr med, Prof, PrivDoz d TH, Dresden, Hübnerstr 1
*22 3 76
Gesundheitstechnik

Contag, Hellmut, Dr Ing, Rgbmstr a D, Mitinhaber d Fa Havestadt & Contag, Berlin-Wilmersdorf, Berliner Str 157 Fernr: Pfalzburg 4280
*Inowrazlaw 3 5 79. TH München, Berlin; Rgbmstr beim Kanalbauamt Minden bis 09
Brückenbau, Erd- u Straßenbau, Wasserbau
Verf: Üb d Bodengewinnung bei größeren Erdarbeiten (Diss Hannover) 09

Cordier-Löwenhaupt, Viktor, Dr phil, Prof, PrivDoz d TH, Graz, Mandellstr 25
*Prag 18 11 74. Univ; Ass TH. Graz
Chemische Technologie, Organ u anorgan Chemie
Verf: Üb d dem Chinchonin isomeren Basen (Diss) — Üb d Einwirk von Chlor u Brom auf Silber im Licht u im Dunklen (HabSchr) —

Corwegh, Robert, Dr phil, Kunstschriftsteller, Darmstadt, Heidelbergerstr 134
*Breslau 24 4 79. TH München, Berlin; Univ Halle; Museum d bild Künste in Breslau; Kunsthist Inst zu Florenz
Architektur, Buchdruck
Verf: D Prinzip d Gruppe in d roman Bauten d Sachsenlande 04 — D beiden Arten d flachgedeckten roman Basilika in Sachsenlanden 05 — Donatellos Sängerkanzel 09 — Benvenuto Cellini 12
Hrsg: Deutsche Exlibris Zeitschrift seit 1913 — Akademische Rundschau seit 1914 — D Künstler u sein Werk Bd 1 2 —

Cramer, Eduard, Patentanwalt, Ing Chem, Dir, Berlin NW 21, Dreysestr 4; Fernr: Moabit 9400
*Bochum 8 6 59. Univ; TH
Chemische Technologie, Heizung u Feuerung, Tonindustrie u and
Verf: Einheitl Benennungen f hydraul Bindemittel. Ausschußbericht 14
Schriftl: Tonindustriezeitung — Seger, Gesammelte Schriften (mit Hecht) 96; 2. Aufl 08 —

Cramer, Erich Ritter v, Dr jur, Sektionsrat im Eisenbahn-Ministerium, Wien I, Elisabethstr 9
Eisenbahnwesen

Verf: Handbuch f d Eisenbahnbau — Bahnerhaltungs- u Bahnaufsichtsdienst (mit J v Mikuli) Bd 1, 13

Cranz, Carl, Dr rer nat, Geh RegR, Prof d Militärtechn Akad, Charlottenburg, Hardenbergstr 32a; Fernr: Steinplatz 14165
*Hohebach (Württ) 2 1 58. Stud Tübingen, Berlin, Stuttgart; 84 PrivDoz Stuttgart; 91–04 Prof d Oberrealschule Stuttgart
Kriegstechnik
Verf: Theoret Studien z Ballistik d gezogenen Gewehre 87 — Kompendium d theoret äußeren Ballistik 96 — Anwendung d elektr Momentphotographie auf d Untersuchung v Schußwaffen 01 — Lehrbuch d Ballistik Bd 1, 10; Bd 3, 13; Bd 4, 10; 2. Aufl (mit K Becker) Bd 1, 17 — u anderes

Cranz, Hermann, Dr Ing, RegBauf, PrivDoz TH, Berlin-Lichterfelde, Ringstr 17
*Stuttgart 12 8 83. TH Stuttgart; Univ Berlin; Ing in Wien, Berlin, Essen (Krupp); Ass u Konstr Ing d TH Berlin
Maschinenbau, Ballistik, Vermessungswesen
Verf: Graphisch mechanische Untersuchungen üb d Grundlagen d Geschützkonstruktionen (HabSchr, nicht im Buchhdl) — Versuche mit Schmierringen bei höheren Tourenzahlen 12 — Grundlagen d Photogrammetrie aus Luftfahrzeugen (mit Hugershoff) 19 —

Crasemann, Ferdinand, Schriftleiter, Braunschweig, Kastanienallee 71; Fernr: 4408
*Hamburg 24 8 86. Akt Offz; Hptm; Presseoffz d Landesjägerkorps; Schriftsteller
Kriegstechnik, Luftfahrt, Schiffbau
Verf: „Freikorps Maercker" – Erfahrungen eines Freikorpsoffz seit der Revolution 19
Schriftl: Braunschweiger N-G-C-Monatsschrift seit 1919 —

Crassus, Ing (Pseudonym) siehe **Gaedike, Wilhelm**

Creutz, Max, Dr phil, Stommeln b Cöln
Früher: Dir d städt Kunstgewerbemuseums Cöln
Kunstgewerbe
Verf: Kunstgeschichte d edlen Metalle 09 (Lüer u Creutz, Geschichte d edlen Metallkunst Bd 2) — D Anfänge d monumentalen Stils in Norddeutschland 10
Hrsg: Westdeutsche Zeitschrift

Cronberger, Karl, RegRat, Doz d TH, Karlsruhe, Sophienstr 134
Landwirtschaft

Croner, Fritz, Dr phil nat, Prof, Inh e Labor f Chemie, Berlin-Schöneberg, Innsbruckerstr 21; Fernr: Stefan 2110
*Berlin 23 11 76. Univ Marburg, Heidelberg; Ass am Kochschen Inst Berlin; Dir d Städt Hygien Inst Lodz (Polen)
Chemische Technologie, Gesundheitstechnik, Desinfektion, Abwasser
Verf: Lehrbuch d Desinfektion 13 —

Cuny, Georg siehe **Kuny**

Curti, Artur, Dr jur, Rechtsanwalt, Bür f internat Privatrecht, Zürich
*St Gallen 8 3 72. Univ München, Berlin, Zürich; 94 Rechtsanwalt
Gewerbl Rechtsschutz, Internat u Handels- u Verkehrsrecht

Verf: D Recht d Marken, Erfindungen, Muster u Modelle in d Schweiz 09 — Handelsrecht u Vermögen in Feindesland 1915 — Der Handelskrieg von England, Frankreich u Italien gegen Deutschland u Österreich-Ungarn 17 — u anderes —

Curtius, Theodor, Dr phil, GehRat, o Prof d Univ, Heidelberg, Plöck 55
*Duisburg 27 5 57. Univ Leipzig, Heidelberg, München; PrivDoz in Erlangen; 89–97 o Prof d Univ Kiel; 97–01 o Prof in Bonn
Chemie
Verf: Diazoverbindungen d Fettreihe (HabSchr) 86

Czakó, Emmerich, Dr Ing, Mitarb d Lehr- u Versuchsanst a d TH, Karlsruhe i B, Moltkestr 45; Fernr: 1070
*Budapest 24 10 87. TH Budapest, Karlsruhe; Ass Karlsruhe; KaisWilhInst f Kohlenforsch in Mülheim a R
Physik
Verf: Beiträge z Kenntnis natürl Gasausströmungen (Diss Karlsruhe) 13
Mitarb: Engler-Höfer, D Erdöl Bd 4 —

Czapski, Alfred, Dr phil, Doz am Laborat Fresenius, Wiesbaden, Winkelerstr 8
*Posen 7 12 61. Univ Leipzig, Bonn, Berlin, Freiburg; Farbwerk Griesheim; Ass am Labor Fresenius in Wiesbaden
Analytische Chemie
Schriftl: Zeitschrift f analytische Chemie —

Czepek, Rudolf, Dr techn, Ing, o Prof d Montan Hochschule, Pribram (Böhmen)
*Brünn 23 3 76. TH Brünn; Ing im ElektrizWerk Brünn; Doz TH Brünn
Elektrotechnik, Maschinenbau

Czischek, Ludwig, Ing, Prof i R, behördl aut ZivIng f MaschBau, Strass (Steiermark)
*Retz (NiedÖsterr) 24 8 55. TH Wien; Ing d Maschinenfabr Klagenfurt; Chefing d MaschBauanst Teschen; Prof d Staatsgewerbeschule Bielitz u Wien; Ass d TH Wien
Automobilwesen, Maschinenbau, Schiffshebewerke, Schleusenbau
Verf: Vorlageblätter üb Bauschlosserei Ser 1–8, 88–92 — Schnellläufersteuerungen (Vortr) 92 — Automobile (Vortr) 98 — Schiffshebewerke (Vortr) 00 — D Dampfmaschinen d Pariser Weltausstellung v 1900 02–03 — Sparschleusen (Vortr) . . —

Czolbe, Bruno, Dr phil, Dipl Ing, RegRat, Mitgl d Reichspatentamts, Berlin-Zehlendorf, Bergmannstr 7;
*Graudenz 17 10 79. TH Karlsruhe, Univ Berlin, Rostock
Verf: D wirtschaftl Funktionen der Normalisierung in d dts Maschinenindustrie (Diss Rostock) 15

Czuber, Emanuel, Dr techn, Hofrat, o Prof d TH, Wien, Karlplatz 13
*19 1 51. 76 PrivDoz d TH Prag; 86–91 o Prof d TH Brünn
Mathematik
Verf: Theorie d Beobachtungsfehler 91 — Vorlesungen üb Differential u Integralrechnung Bd 1 2, 99; 4. Aufl Bd 1, 18 — Wahrscheinlichkeitsrechnung Bd 1 2, 3. Aufl 14 (Samml v Lehrbüchern d mathem Wissensch Bd 9, 1 2) —

Czudnochowski siehe **Biegon v Czudnochowski**

Czwalina, Richard, Dipl Ing, Dr Ing, Oberlehrer a d MaschBausch zu Cöln, Cassel, Kirchweg 75
*Posen 9 6 73. TH Berlin, Karlsruhe, Aachen; Ing b Siemens & Halske u d Siemens-Schuckertwerken Berlin
Volkswirtschaft
Verf: D wirtschaftl u soziale Lage d techn Privatangestellten in d dtsch Elektroindustrie (Diss) 14

Dade, Heinrich, Dr phil, Prof, PrivDoz d Univ, Berlin W 57, Winterfeldstr 37
*6 1 66
Volkswirtschaft
Hrsg: Zeitschrift d Dts Landwirtschaftsrats

Dafert v Sensel-Tinguer, Franz Ritter, Dr phil, Ing, Hofrat, Dir d landw chem Versuchsanstalt, SektChef im Staatsamt f Land- u Forstwirtsch, Wien II, Trunnerstr 3; Fernr: 40079
*Wien 20 5 63. TH Wien, Univ Wien; Ass in München u Bonn; Dir d Instituto Agronomico de Estado de São Paulo in Campinas (Brasilien) bis 98
Chemische Technologie, Materialprüfung, Volkswirtschaft
Verf: Lehrbuch d Bodenkunde 85 — Gesamtausg d landwirtsch u volkswirtsch Arbeiten üb Brasilien 95 (holländ 98) — Erfahrungen üb rationellen Kaffeebau 96; 2. Aufl 98 (englisch: Straits Settlements 00) — Untersuchung üb d Trocknung d Kaffees (portugies) 97 (französ u holländ 98) — Üb d gegenwärtige Lage d Kaffeebaus in Brasilien 98 (holländ 98, französ 98) — D Bewertung d Thomasschlackenmehls (mit O Reitmair) 99 — Über Reformen a d Gebiete d techn Unterrichts 07 — Experim Beiträge z Lösung d Frage nach d zweckmäßigsten gesetzl Regelung d Verkehrs mit Hefe 08
Hrsg: Codex alimentarius Austriacus Bd 1–3, 1910–17 — Zeitschrift f d landwirtsch Versuchswesen in Österreich seit 1904 — Archiv f Chemie u Mikroskopie in ihrer Anwendung a d öffentlichen Verwaltungsdienst seit 1911

Dafinger, Hans, Dipl Ing, o Prof d TH, Brünn, Eichhorngasse 60
*Lundenberg (Mähren) 5 5 66. Ass d TH Wien; Staatsbahndienst
Eisenbahnwesen, Erd- u Straßenbau

Dagner, Fritz, Hüttening, Friedenshütte, Kr Beuthen
*Cöpenick 6 9 75. Ing d Ver Königs- u Laurahütte in Berlin; Stahlwerkschef in Berlin, Aachen, Mannheim; Ing d Oberschles Eisenbahnbedarfs AG in Friedenshütte O-S
Eisenhüttenwesen
Verf: Untersuchungsergebnisse d Verhaltens v Flußeisenmaterial bei d Fabrikation nahtloser Rohre 17 (nicht im Buchhdl)

Dahl, Friedrich, Dr, Prof, Kustos d zoolog Museums, Falkenhagen W, Post Seegefeld
*Rosenhofer Brök (Kr Oldenburg) 24 6 56. Univ Leipzig, Freiburg, Berlin, Kiel; 87 Doz Univ Kiel; 89 Teilnahme an d Plankton-Exped; 96–97 ForschReise nach d Bismarck-Archipel
Zoologie
Verf: Kurze Anleitung z wissensch Sammeln u z Konservieren v Tieren 2. Aufl 08; 3. Aufl 14 — Anleitg zum zoolog Beobachtungen 10 (Wissenschaft u Bildung 61) — u anderes

Dahme, Artur, Dipl Ing, Dir d R Wolf AG, Magdeburg, Pfälzerstr 8; Fernr: 2560–65
*Berlin 7 4 75. TH Berlin; Ass d TH Berlin; Obering bei R Wolf AG in Buckau; Oberlehrer d Verein Maschinenbauschulen Magdeburg
Maschinenbau
Verf: D Kolbenpumpe 08 — D mod Heißdampf-Straßenlokomotive 18 (SA)

Dähne, August, Major a D, Berlin-Schöneberg, Peter Vischerstr 6
*Wesel 30 9 55. Lehrer b d techn Instit d Art in Spandau
Mechanik, Ballistik
Verf: D Stabilität d Drehachse 84 — Neue Theorie d Flugbahn v Langgeschossen 88 — Bausteine zur Flugbahn- u Kreiseltheorie 14

Dahse, Willy, Dr phil, Oberlehrer a d Höh Textilfachschule, Berlin N 113, Carmen Sylvastr 118
*Berlin 21 6 81. Univ u TH; Ass Praxis im Gärungsgewerbe u in d Textilindustrie
Chemische Technologie, Textilindustrie
Schriftl: Dtsche Parfümerie-Zeitung (mit A Binz) — Chem-techn Wochenschrift

Dalén, G, Prof, Ständ Mitarb d MatPrüf-Amts, Berlin-Lichterfelde, Ehrenbergstr 27
Materialprüfung, Papierindustrie
Verf: Chemische Technologie d Papiers 11 (Einzelschriften z chem Technologie Lfg 1)

Dallwitz-Wegner, Richard v, Dr phil, Dipl Ing, Physiker, ZivIng, Heidelberg, Friesenberg 1 a
*Berlin 1 1 73. TH Darmstadt, Berlin; IngPraxis; Univ Berlin, Jena, Zürich, Heidelberg
Heizung u Feuerung, Maschinenbau, Physik
Verf: Heißluftmaschinen 99 — Einheit d Naturkräfte in d Thermodynamik 04 — Üb d Einfluß d Ziehprozesses u v Temperatureinflüssen auf die physikalischen Eigenschaften einiger Metalle (Diss) 05 — Gasturbinen 07 — Gasstromerzeuger 07 — Reaktionsgasturbinen 08 — Verbrennungs- od Explosions-Gasturbinen? 09 — Hilfsbuch f d Luftschiff- u Flugmaschinenbau 08; 3. Aufl 10 — D prakt Flugtechniker 09; 2. Aufl 10 — D Luftschiffer 09 — D Treibschraubenkonstrukteur 11 — Wärmelehre 12 — Entwicklungsmöglichkeiten d Gasturbinen (preisgekrönt) 13 (nicht im Buchhdl) — Üb neue Wege zur Untersuchung von Schmiermitteln 19 — Abschnitte aus d Wärmelehre I: Kreisprozeßkunde 19

Dalwigk, Friedrich v, Dr phil, PrivDoz d Univ, Marburg, Ockershäuser Allee 3
*Cassel 2 10 64. Stud Marburg, München, Berlin; 95–96 Ass d TH München
Mathematik

Damm, Paul Friedrich, Bibliothekar im Kultusminist, Berlin-Friedenau, Goßlerstr 29
*Potsdam 16 1 59. 81–84 b d Regierung
Techn Erzieh- u AusbildWesen
Verf: D techn Hochschulen in Preußen (Geschichte u Organis) 99 — D techn Hochschulen m deutscher Unterrichtssprache in Deutschland, Österreich u d Schweiz 09 — D techn Hochschulen Preußens. Ihre Entwicklung u Verfassung 09 —

Dammann, Karl, Dr Ing, Essen (Ruhr) Ges f Teerstraßenbau
Straßenbau
Verf: Üb Wirkungsweise u Prüfung einiger Straßenbefestigungsarten (Diss TH Berlin) 17 — Neues über Teerstraßenbau 19

Damme, Felix, Dr jur, Oberverwaltungsgerichtsrat, Berlin-Wilmersdorf, Helmstedter Str 1
*Danzig 24 3 54. Univ Heidelberg, Leipzig, Göttingen, Berlin; preuß Justizdienst; Mitgl u Dir im Patentamt
Gewerbl Rechtsschutz
Verf: D deutsche Patentrecht, Handbuch f Praxis u Studium 06; 2. Aufl 11 — D Schutz techn Erfindungen als Erscheinungsform moderner Volkswirtschaft 10

Dammer, Bruno, Dr phil, Bezirksgeolog, Berlin-Friedenau, Kaiserallee 123
*Berlin 6 9 76. Univ u Bergakad Berlin
Angewandte Mineralogie u Geologie
Verf: D nutzbaren Mineralien (mit Tietze) Bd 1 2, 13–14 —

Dammer, Udo, Dr phil, Prof, Kustos d Botan Gartens, Berlin-Lichterfelde, Altensteinstr 37; Fernr: Steglitz 217
*Apolda 8 1 60. Gärtnerei erlernt; Pomolog Inst Proskau; Univ Berlin; Konservator d Bot Gartens St Petersburg; Ass b Pringsheim
Textilindustrie, Gartenbau uand
Verf: Pflanzenteratologie 86 — Handbuch f Pflanzensammler 91 — Anleitung f Pflanzensammler 94 — Aufzucht der Raupe d Seidenspinners 96; 3. Aufl 16 — Palmenzucht u Palmenpflege 97 — Theorie d Gartenarbeiten 96 — Monatskalender d Garten- u Pflanzenfreundes 99 — Zimmerblattpflanzen 00; 2. Aufl 06 — Zimmerblütenpflanzen 00; 2. Aufl 06 — Balkonpflanzen 00 — Nadelhölzer 00 — Palmen 00 — Unsere Blumen im Zimmer 11 (Aus Natur u Geistesw 359) — Unsere Blumen im Garten 12 (Aus Natur u Geistesw 360) — Wie ziehen wir Gemüse? 15 — D Einmachen d Gartenerdbeeren 15
Hrsg: Gartenbaubibliothek Bd 1–36 — Blätter f Pflanzenfreunde Orchis Bd 1

Danckwerts, Justus, Geh Baurat, o Prof d TH, Hannover, Heinrichstr 53; Fernr: 4618 S.
*Harburg 3 8 53. TH Berlin; preuß Meliorationsbaubeamter
Kulturtechnik, Wasserbau u and
Verf: Techn Maßnahmen, um d Rückstau d Hochwassers unschädlich zu machen 09 (Veröff d Turbinentechn Ges Bd 1) —

Danckwort, Peter, Dr phil, Prof, PrivDoz d Univ, Breslau
Nahrungsmittelchemie

Danneel, Heinrich, Dr phil, Chef Chem u Prok d ElektrWerke Lonza AG, Basel, Amselstr 43; Fernr: 5730
*Teterow 2 3 67. Univ Marburg, Berlin; TH Hannover; Univ Göttingen; PrivDoz Univ Aachen; Versuchschem b Lonza in Genf
Elektrotechnik, Elektrochemie, Physikal, allgem u theoret Chemie
Verf: Elektrochemie T 1 2, 05–08; 2. Aufl 11–14 (Sammlg Göschen 252, 253); 3. Aufl 16 (übers ins Engl u Ital)
Hrsg u Schriftl: Jahrbuch d Elektrochemie 1901–09
Schriftl: Zeitschrift f Elektrochemie 1900–08 —

Dannemann, Friedrich, Dr phil, Dir d Realschule, Barmen, Emilienstr 28; Fernr: Rathaus 151
*Bremen 28 12 59. TH Hannover; Univ Berlin, Heidelberg, Halle; Oberlehrer d Gewerbeschule Barmen
Chemie, Geschichte d Technik u Naturwissenschaft, Physik
Verf: Leitfäden f d Unterricht im chem Labor 93; 5. Aufl 13 — Guericke 94 (Ostwalds Klassiker Bd 59) — Grundriß e Geschichte d Naturwissenschaften T 12, 96 bis 98; 3. Aufl 08 — Quellenbuch z Gesch d Naturwiss in Deutschland 07 — D naturwiss Unterricht auf prakt heurist Grundlage 07 — D naturwiss Unterricht 07 — D Naturwissenschaften in ihrer Entwicklung Bd 1–4, 10–13 — Wie unser Weltbild entstand 12 — Kritische Bücherkunde: T 2 Naturwissenschaften 13 — D Entdeckung d Elektrizität 14 (Voigtländers Quellenbücher 75)
Hrsg: Ostwalds Klassiker Bd 59, 1914 —

Dannenbaum, Ad, Dipl Ing, Hamburg, Abendrothsweg 73
Maschinenbau
Verf: D Dampfmaschine u ihre Steuerung 08

Dannenberg, Arth, Dr phil, o Prof d TH, Aachen, Rudolfstr 35
*15 8 65
Geologie
Verf: D Kohlebildung als geol Problem 14 — Geologie d Steinkohlenlager Bd 1, 1915

Dantscher, Caspar, Dipl Ing, o Prof d TH, München, Adelheidstr 11; Fernr: 31246
*Abensberg 4 3 78. TH München; Ing b bayr Staatsbahnen; Obering d Stad München; Bauamtsassessor d bayr obersten Baubehörde; Bauleiter v Wasserkraftanlagen
Kulturtechnik, Wasserbau —

Danzer, Otto, Dr techn, PrivDoz d TH, Wien
Mathematik

Darapsky, August, Dr, Prof d Univ, Cöln, Karolingerring 36
*Mainz 3 5 74. Univ Freiburg i B, München, Straßburg, Bonn, Heidelberg; 99–12; Ass d Univ Heidelberg; 03 PrivDoz Univ Heidelberg; 12 Prof a d HandHochsch Cöln
Chemie
Hrsg: Journal f prakt Chemie — Bernthsen, Organ Chemie 11. Aufl 11; 13. Aufl 18 —

Darmstaedter, Ludwig, Dr phil, Dr jur hc, Prof, Berlin W 62, Landgrafenstr 18a; Fernr: Lützow 811

*Mannheim 9 8 46. Univ 'Heidelberg, Leipzig, Berlin, Paris; Labor v Prof Ad Wurtz
Geschichte d Technik
Verf: 4000 Jahre Pionierarbeit in d exakten Wissenschaften (mit R du Bois-Reymond u K Schäfer) 04; 2. Aufl u d T: Ludw Darmstaedters Handbuch z Geschichte d Naturwissenschaften u d Technik 08 —

Daub, Hermann, Ing, o Prof d TH, Wien XII, Dunklergasse 15
*Wien 30 11 69. TH Wien; Ass, Konstr, HonDoz d TH Wien; daneben PrivDoz u HonDoz, später ao Prof d Hochsch f Bodenkultur Wien
Architektur, Geschichte d Technik
Verf: D Baukonstrukteur (mit Prokop) 97 — D Kostenvoranschläge d Hochbauten 99 — Vereinfachte Ermittelung d Träger bei Hochbauten 06 — Hochbaukunde Bd 1–4, 05; 3. Aufl 19 — Eisenbetonbauwerke 08 — D Vergangenheit d Hochbaus 11 — D Bauenden d Altertums 13 —

Daublebsky v Sterneck, Robert, siehe **Sterneck, Robert**

David, Ludwig, Generalmajor a D, Berlin NW, Roonstr 6; z Zt Innsbruck, Saggenstr 22
*Breslau 5 3 56. Österr Artillerieoffizier, zuletzt RegtsKdr in Innsbruck
Photographie
Verf: Ratgeber im Photographieren 90; 145. Aufl 19 — Photograph Praktikum 05; 3. Aufl 19 —

David, Maximilian Julius, Ing, Obering d bosn herzeg Landesregierung, Tuzla, Kreisbehörde
*Alttitschein (Mähren) 9 9 59. TH Brünn; Ass d TH Brünn; Bahnbau; Marinearsenal Pola bis 90
Brückenbau
Verf: Hilfsbuch f d Berechnung v Gewölben auf Grund d Elastizitätstheorie 10 —

Debschitz, Hans v, Pächter e Teichguts, Göllschau (bei Haynau, Schlesien); Fernr: 71
*Posen 23 10 63. Landwirtsch Hochsch Berlin; landw Beamter u Güterdirektor
Fischzucht, Teichbau
Verf: D Jahr d Teichwirtes u Fischzüchters 01
Bearb: M v d Borne, Kurze Anleitg z Fischzucht 5. Aufl 19 — Benecke, D Teichwirtschaft 5. Aufl 11 — M v d Borne, Teichwirtschaft 6. Aufl 17 —

Debye, Peter, Dr phil, Dipl Ing, o Prof d Univ, Zürich
*Maastricht 24 3 84. TH Aachen; PrivDoz Univ München; Prof Univ Zürich, Utrecht, Göttingen
Physik
Mitarb: Enzyklopädie d mathem Wissensch
Mithrsg: Physikalische Zeitschrift seit Bd 16, 1915, seit Bd 20, 1919 allein Hrsg —

Dechamps, Heinrich, Dipl Ing, Obering, Charlottenburg, Hebbelstr 20
*Aachen 9 2 73. TH Aachen; In d Industrie in Belgien, Schweiz, Deutschland
Automobilwesen, Dieselmotoren
Verf: Automobilvergaser 07 (Automobiltechn Bibl Bd 3) —

Deckert, Adalbert, Dr sc nat, Fachvorst u Prof am Technolog GewMus, Wien

*Kohlhof (Trier) 12 6 84. TH u Univ München; Physiker bei Steinheil Söhne u beim Deutschen Museum München; 08–13 im preuß Lehramt; Marineoberlehrer d Ingenieurschule Kiel
Elektrotechnik, Physik, Mathematik u and
Verf: Algebra f Seminare 13 — Algebra u Planimetrie f Präparandenanstalten 14 — Planimetrie, Stereometrie u Trigonometrie f Seminare 14 — Trigonometrie 14 — Stereometrie 14 — Differentialrechnung 14 — Einführung in d Algebra u Planimetrie 16 — Gleichungen 1. u 2. Grades 16 — Geometrische Konstruktionen, Stereometrie, Trigonometrie 16 — Einführung in d Vektorrechnung 16 — Integralrechnung 16 — Mechanische u Wärmeenergie 17; 3. Ausg 19 — Funkentelegraphie I, 17 — Magnetismus u Elektrizität 17; 2. Aufl 19 — Gleichstrom u Wechselstrom auf mechan Grundlage 17 — Analytische Geometrie 17 — Mechanik 17; 19 — MechanischeWärmetheorie 17 —

Dedreux, Gaston, Patentanwalt, München, Brunnstr 8/9; Fernr: 6788 u 40237
*Kaiserslautern 16 8 56. TH München; Brauereibauten bis 83
Gewerbl Rechtsschutz
Hrsg: Patent u Industrie 1898–1914 — D dts u internationale Patentkalender 1894–1914

Defant, Albert, Dr phil, ao Prof d Univ Innsbruck, Schöpfstrasse 41
*Trient 12 7 84. Univ Innsbruck; Ass d Univ Innsbruck bis 07; Ass d Zentralanst f Meteorologie Wien bis 11, dann Adjunkt daselbst bis 19
Physik, Meteorologie, Geophysik
Verf: Wetter u Wettervorhersage 18
Bearb: Trabert, Meteorologie 4. Aufl 16 (Samml Göschen 54) —

Degen, Walter, Dr jur, Geh JustRat, Oberlandesgerichtsrat, Dresden, Dürerstr 116
Gewerbl Rechtsschutz
Verf: Gegen d Sondergerichte f gewerbl Rechtsschutz (Vortr) 08 (Sonderbeilage d Sächs Archivs f Rechtspflege) —
Hrsg: Sächs Archiv f Rechtspflege seit 3, 1908 —

Deguisne, C, Dr phil, o Prof d Univ, Frankfurt a M, Grüneburgweg 135
*16 9 70
Elektrotechnik

Dehn, Max, Dr phil, o Prof d TH, Breslau XVIII, Gabitzstr 142/144
*Hamburg 13 11 78. Univ Freiburg, Göttingen; 00–01 Ass d TH Karlsruhe, 01 PrivDoz Münster
Mathematik

Deichmann, Albert, Dr Ing, Obering d Fa P Büscher & Sohn, Münster i W, Plönniesstr 5
*Minden (Westf) 19 12 82. TH Hannover, Aachen; Ing d Stadt Saarbrücken, b Grün & Bilfinger AG in Mannheim, Tätigkeit u Reisen in Mittelamerika u Afrika; Lehrer a d Landesbaugewerkschule Holzminden
Wasserbau
Verf: D Binnen-Wasserstraßen Belgiens (Diss) 17 —

Deinlein, Alfred, Ing, Baurat im Handelsminist, Wien IV, Schelleingasse 50 II 11

*Mähr Schönberg 15 8 79. TH Wien, Zürich; Ing bei Escher, Wyss & Co; Staatsdienst
Automobilwesen, Maschinenbau, Materialprüfung, Wasserbau
Verf: Entwurf einer d Gebiet d Radstädter u Rottenmanner Tauern umfass hydroelektr Kraftanlage 13

Deiß, Eugen, Dipl Ing, Prof, Ständ Mitarb d MatPrüfAmts, Berlin-Steglitz, Miquelstr 7
*Stuttgart 14 9 75. TH Stuttgart; Chem d Zentralst f Handel u Gew Stuttgart; chem Praxis in Stuttgart, Monthey, Bochum
Chemie, Hüttenwesen, Materialprüfung
Verf: Probenahme u Analyse v Eisen u Stahl (mit Osw Bauer) 12
Mitarb: Hinrichsen, D Materialprüfungswesen 12 —

Deite, Carl, Dr phil, Berlin-Schöneberg, Akazienstr 30; Fernr: Stephan 9628
*Halberstadt 20 12 38. Univ Leipzig, Berlin; Chem u Fabrikbesitzer
Chemische Technologie
Verf: Darstellung d Seifen, Parfümerien u Cosmetica 67 (Bolley, Handbuch d chem Technol) — Industrie d Fette 78 (Otto-Birnbaum, Lehrbuch d ration Praxis d landw Gew) — Handbuch d Seifenfabrikation 87; 3. Aufl Bd 1 2, 06–12 — Handbuch d Parfümerie- u Toiletteseifenfabrikation 91
Hrsg: D Seifenfabrikant 1881–1902 —

Dell, Josef, Dr techn, o Prof d TH, Brünn
Architektur

Dellenbach, W, Dr, PrivDoz d TH, Zürich
Physik

Dember, Harry, Dr phil, ao Prof d TH, Dresden, Kaltzerstr 151
*Leimbach (b Mansfeld) 11 7 82. TH Berlin; Univ Göttingen, Berlin
Physik —

Demuth, Theobald, Prof, Baurat, Fachvorst d Staatsgewerbeschule, Reichenberg (Böhmen); Fernr: 896 II
*Ratschendorf (b Reichenberg) 31 5 54. TH Wien; Ass d TH Wien; Ing in MaschFabr
Maschinenbau, Textilindustrie
Verf: Baumwollspinnerei 86; 4. Aufl 17 — Dampfbetrieb 03; 2. Aufl 13 — Mechan Technologie d Metalle u d Holzes 06; 2. Aufl 17 — Grundriß d mech Technologie d Metalle 08; 3. Aufl 19 — Technologie d Metalle f FortbildSchulen d Schlosser u Schmiede 14 —

Deneke, Otto, o Prof d TH, Braunschweig, Bertramstr 39
*29 8 67
Maschinenbau

Deneke, Theodor, Dr med, o Hon Prof d Univ, Dir d Allg Krankenhauses St Georg, Hamburg 5, Lohmühlenstr 3; Fernr: Nordsee 3918, Merkur 1257
*Hannover 30 7 60. Univ Göttingen, Tübingen, Straßburg, München; Ass Göttingen; Physikus 92—01; Mitgl d Bürgerschaft Hamburg 95—01
Städtebau, Hygiene u and
Verf: D neue Allgem Krankenhaus zu Hamburg-Eppendorf 89; 2. Aufl 95 — D Neubauten d Allgem Krankenhauses St Georg in Hamburg (mit anderen) 06 — D Allgem Krankenhaus St Georg in Hamburg nach seiner baul Neugestaltung (Festschr) 12
Mitarb: Grober, D dtsche Krankenhaus
Hrsg: Hamburg in medizinischer u naturwiss Beziehung (Festschr) 01 — Jahrbücher d Hamburger Staatskrankenanstalten (mit Lenhartz u and) seit Bd 8, 1901 — Zeitschrift f Krankenanstalten (mit Helbig u Ruppel) seit Bd 9, 1913 —

Denninghoff, Paul, Geh RegRat, Mitgl d Reichspatentamts, Berlin-Dahlem, Parkstr 76; Fernr: Pfalzburg 628
*Schwelm 12 8 63. TH Hannover, Berlin; Rgbmstr; S & H; Vorst d Bochum-Gelsenkirchener Straßenbahnen; Geschäftsführer d Stud Ges f elektr Schnellbahnen
Eisenbahnwesen, Luftfahrt, Maschinenbau
Schriftl: Annalen f Gewerbe- u Bauwesen Bd 78, 1916 ff —

Dennstedt, Max, Dr phil, Prof, Tzschecheln (Niederlausitz)
*Berlin 27 5 52. ArtlOffizier; Prof d ArtlSchule Berlin; Dir d Chem Staatslabor Hamburg bis 11
Beleuchtung, Kriegstechnik, Materialprüfung, Photographie
Verf: Feuergefahr im Hause 02 — Nachweis v Schriftfälschungen (mit Voigtländer) 06 (Baumerts Lehrbuch d gerichtl Chemie Bd 2) — D Entwicklung d organ Elementaranalyse 99 (Samml Ahrens Bd 4 H 1–3); 3. Aufl u d T: Anleitung z vereinfachten Elementaranalyse 10 — D Chemie in d Rechtspflege 10

Derlien, Friedrich, Generalsekr, Düsseldorf; Fernr: 8808
*Lübeck 17 10 68
Handwerk u and
Schriftl: Deutsche Installateur- u Klempnerzeitung seit 1904

Deschauer, Alfons, Dr phil, PrivDoz, Bonn, Meckenheimer Allee 98
Chemie

Des Coudres, Theodor, Dr phil, Geh Hofrat, o Prof d Univ, Leipzig, Linnéstr 5
*13 3 62
Physik
Hrsg: Ostwalds Klassiker Nr 166, 08

Dessauer, Friedrich, Dr phil nat, Dir d Veifawerke, Vorst d ForschInst d medtechn Fabriken, Stadtverordneter, Frankfurt a M, Gartenstr 100; Fernr: Hansa 2532
*Aschaffenburg 19 7 81.. TH u Univ München, TH Darmstadt, Univ Frankfurt
Technik d Röntgenstrahlen
Verf: Leitfaden d Röntgenverfahrens (mit Wiesner) 03, 5. Aufl 16 — Kompendium d Röntgenaufnahme u Röntgendurchleuchtung (mit Wiesner) 05, 2. Aufl 2 Bde 15 — Röntgenologisches Hilfsbuch 05 (Gesammelte Aufsätze Bd 1) — Physik im Dienste d Medizin (mit P Franze) 06 (Samml Kösel Bd 9) — Techn Kultur? 6 Essays 08 — Hellende Strahlen 08 (Gesammelte Arbeiten Bd 2) — D neuesten Fortschritte in d Röntgenphotographie (Vortr) 12 — Radium, Mesothorium u harte X-Strahlung 14 — E neuer Hochspannungstransformator (Diss Frankfurt) 17 —

Dethlefsen, Richard, Dr phil h c, Prof, Baurat, Prov Konservator, Dombaumeister, Leiter d ostpr Heimatsmuseums, Königsberg i Pr, Luisenallee 11/15; Fernr: 1192
*Gronland (bei Ekensund) 24 8 64. TH Hannover; Studienreisen durch Europa; Staatsbaudienst
Architektur, Denkmalpflege
Verf: Bauernhäuser u Holzkirchen in Ostpreußen 11 — D Domkirche in Königsberg i Pr 12 — D schöne Ostpreußen 16; 2. Aufl 17 — Stadt- u Landhäuser in Ostpreußen 18 — Beiträge zur ostpreuß Glockenkunde 19
Mitarb: Kunstschutz im Kriege
Hrsg: Jahresberichte üb d Denkmalpflege in Ostpreußen seit 1902 —

Dette, Paul, Kaufmann, Frankfurt a M, Friedenstr 2; Fernr: Hansa 8160
*Bremervörde 20 12 91
Photographie
Verf: Belichtungstafel 16; 4. Aufl — Die Aufnahme, e Anleitg zur Amateurphotographie 17; 3. Aufl 19 —

Dettmar, Georg, Dr Ing h c, Generalsekr d Verb dtsch Elektrotechniker, Berlin-Lichterfelde, Annastr 1; Fernr: Lichterfelde 3232
*Ohlau (Schlesien) 14 10 71. Ing b W Lahmeyer & Co in Frankfurt a M, Obering b Gebr Körting in Hannover u d EAG vorm W Lahmeyer & Co in Frankfurt a M
Beleuchtung, Elektrotechnik
Verf: Erläuterungen zu den Maschinen-Normalien 08; 5. Aufl 16 — Statistik d ElektrizWerke in Deutschland 09, 10, 11 u 13 — Elektrizität im Hause 11 — Erläuterungen z d Vorschriften üb Installationsmaterial u Schaltapparate 14
Hrsg: Deutscher Kalender f Elektrotechniker 25. Aufl 1907 ff (35. Aufl 1918); Ausgaben f Österreich u d Schweiz — Normalien, Vorschriften u Leitsätze des VDE 3. Aufl 1907 ff; (9. Aufl 14)
Schriftl: Deutsche Auslandszeitschrift (Elektrot Teil) —

Deussen, Ernst, Dr phil, PrivDoz d Univ, Leipzig-Ötzsch, Städtelenstr 48
*Sagan 28 9 68. Univ Berlin, Erlangen
Pharm Chemie u and
Verf: Absorption d Uranylsalze (Diss) 98 — Flußsäure (HabSchr) 05 — Copaivabalsame u ihre Verfälschung 14 —

Deutsch, S, Dr, Prof, Oberlehrer d Baugewerkschule, Cöln, Rolandstr 70
Wasserbau u and
Verf: D Wasserbau T 1 2, 06 (Handbuch d Bauingenieurs Bd 1 2) — Baumaschinen f d Praxis d Tief- u Hochbaues 13 — Schlosserarbeiten T 1 (mit Viehweger) 15 (Samml Göschen 761)

Deutsch, Walther, Ing, LaboratLeiter in d Metallurg Ges, Frankfurt a M-Sachsenhausen, Tannenstr 9
*Troppau 19 9 85. Elektrot Staatsprüfung Wien; AEG Berlin; Physikal Ver in Frankfurt a M; AEG Berlin
Physik, Metallographie u and
Verf: Metallphysik 16

Deuxes, Josef, Dr, Studienrat, PrivDoz d Univ, Cöln
Mathematik

Devin, Adolf, Dr Ing, Ing d Fa Brown, Boveri & Cie AG Mannheim-Käferthal; Karlsruhe, Kaiserstr 203
*Karlsruhe 14 1 89. TH Karlsruhe; VerwIng b städt Bahnamt Karlsruhe
Eisenbahnwesen, Elektr Bahnen, Betriebsorganisation
Verf: Wirtschaftl Betriebs- u Verwaltungsfragen städt Straßenbahnen (Diss Karlsruhe) 19 —

Dichmann, Karl, Ing Chem, Betriebsdir d Eisenwerks Hantke, Czenstochau
*Riga 12 1 59. Polytechn Riga; Chemiker in Stahlwerken u and
Heizung u Feuerung, Hüttenwesen
Verf: D basische Herdofenprozeß 10

Dick, Carl, Admiral z D, Berlin-Schmargendorf, Marienbader Str 1; Fernr: Uhland 456
*Jülich 24 4 58. Kais Marine seit 77
Seewesen
Verf: Handbuch d Seemannschaft (mit O Kretschmer) 93; 2. Aufl T 1 2, 99; 3. Aufl T 1 2, 02 — Leitfaden d Seemannschaft 09; 2. Aufl 15 — Erläuterung zur Seestraßenordnung vom 5 2 06. 14; 2. Aufl 18 — D Kreuzergeschwader. Sein Werden, Sieg u Untergang 17 —

Diebener, Wilhelm, Verlagsbuchhändler, Leipzig, Talstr 2; Fernr: 2991, 2993
*Schenklengsfeld (Hessen-Nassau) 5 3 58
Edelmetallgewerbe, Uhrmacherei
Verf: D Monogrammkunst. . — Buchhaltung f Uhrmacher u Goldschmiede. .
Hrsg: D Uhrmacherwoche seit 1894 — Deutsche Goldschmiedezeitung seit 1897 — Deutsche Graveurzeitung seit 1900 —

Dieckhoff, Emil, Dr, ao Prof d TH, Karlsruhe, Rüppurerstr 10
*27 11 51
Chemie

Dieckhoff, Hans, Prof, Reedereidir d Woermann Linie, Hamburg, Leinpfad 82 Fernr: Gr 8, 2312
*Dzimianen 23 11 66. TH Berlin; Ing b Blohm & Voß, b C H Stülcken Sohn; Prof d TH Berlin
Schiffbau, Dampfkesselbau
Verf: Berechnen u Entwerfen d Schiffskessel (mit H Buchholz) 10

Dieckmann, Diedrich, Dr Ing, städt Brandmeister, Hamburg 1, Spitalerstr 4; Fernr: Gr 6, 3241
*Twielenfleth 31 8 78. TH Hannover; Baudeputation u Feuerwehr Hamburg; Verbandsprüf als Chem
Feuerlöschwesen
Verf: D Feuersicherheit in Theatern 11

Dieckmann, Emil, Gewerbeschulrat, Dir d Baugewerkschule, Barmen-U, Pauluskirchstr 9; Fernr: 1990.
*Mülheim (a d R) 16 10 59. TH Hannover; Regbf Hannover, Harburg; Ass an d TH Hannover; Rgbmstr Hamburg, Berlin; Baugewerkschullehrer; Dir in Eckernförde u Deutsch-Krone
Mathematik
Verf: Schultz-Dieckmannsche mathem u techn Tabellen 4. Aufl 00; 11. Aufl 19 (Ausg I a—c für Hochbautechniker) — Sondertabellen f Tiefbautechniker (Ausg Id) 15—

Dieckmann, Max, Dr phil nat, PrivDoz d TH München, Gräfelfing (bei München) Bergstr 42; Fernr: Planegg 61
*Hermannsacker a H 5 7 82. Univ Göttingen, Leipzig; TH München; Univ Straßburg; Ass Straßburg, München

Elektrotechnik, Instrumentenbau, Luftfahrt
Verf: Experim Untersuchungen aus d Grenzgebiet zw drahtloser Telegraphie u Luftelektrizität: T 1 D Empfangsstörung 12 (Luftfahrt u Wissenschaft H 2) — Leitfaden d drahtlosen Telegraphie f d Luftfahrt 13 (Luftfahrzeugbau u -Führung Bd 13) —

Dieckmann, Theodor, Dr Ing, PrivDoz d TH Berlin, Charlottenburg, Wielandstr 44
*Dortmund 30 10 82. TH Berlin; Kgl Materialprüfungsamt
Hüttenwesen, Materialprüfung, Chemie
Verf: Üb einige Mono- u Bi-Arsenide d Eisens, Mangans u Chroms (Diss) 11 —

Dieckmann, Walther, Dr phil, ao Prof d Univ, München, Flüggenstr 9
*8 10 69
Chemie

Diederichs, Hermann, Ing, Betriebsing d Eschweiler Bergwerksvereins, Aachen, Ludwigsallee 16
*Elberfeld 16 10 73. TH Berlin; Ingenieurpraxis
Verf: Flüssige Luft als Sprengstoff 17 —

Diedrichs, Alex, Dr phil, Nahrungsmittelchemiker am chem Untersuchungsamt, Neuß
*Ottbergen 26 6 81. BetrLtg: Holstein Ölw Bahrenfeld u Nederlandsche Plantenboterfabrik in Amsterdam
Fette u Öle —

Diegel, Carl, Torp Oberstabsing a D, Dir d Fa J Pintsch, Fürstenwalde, Trebuserstr 1: Fernr: 12
*Weißenborn (Kr Rotenburg a F) 9 3 54. Marineing, Vorst d techn Abt d Kais Torpedowerkstatt
Eisenhüttenwesen, Materialprüfung, Marinetechnik, Metallbearbeitung
Verf: Röhrenfabrikation 00 — D Schweißen u Hartlöten 09 — Einige Versuche mit d autogenen Schweißung v Flußeisen 11 — Verhütung d raschen Zerfressens v Verzinkungspfannen 17 (ForschArb a d Geb d IngWesens H 202) — D Schweißbarkeit d Flußeisens beim Schweißen mit Wassergas 18 —

Diehl, Theodor, Dr phil, Chem, Prof, Berlin-Lichterfelde, Marienstr 6a; Fernr: Lichterfelde 162
Chemische Technologie

Diels, Hermann, D, Dr phil, Dr med hc, Geh ObRegR, Sekr d Akad d Wiss, o Prof d Univ, Berlin W 50, Nürnberger Str. 65; Fernr: Steinplatz 11 326
*Biebrich 18 5 48. Univ Berlin, Bonn; Gymn Oberlehrer Flensburg, Hamburg, Berlin
Geschichte der Technik
Verf: Antike Technik 14 — Üb d von Prokop beschriebene Sonnenuhr von Gaza 17 (Abhdlgen d Berliner Akad) — Herons Belopoiika (mit E Schramm) 18 —

Diels, Ludwig, Dr phil, Unterdir d Botan Gartens u Museums, ao Prof d Univ, Berlin-Dahlem, Altenstein Str 4; Fernr: Steglitz 2946
*Hamburg 24 9 74. Univ Berlin; PrivDoz Univ Berlin; ao Prof in Marburg
Botanik, Pflanzengeographie
Hrsg: Ersatzstoffe aus d Pflanzenreich 18

Diels, Otto, Dr phil, o Prof d Univ, Kiel, Brunswiker Str 2; Fernr: 1575
*Hamburg 23 1 76. Univ Berlin; 04 PrivDoz; 15 ao Prof
Chemie
Verf: Einführung in d organ Chemie 07; 2. Aufl 19 —

Dierbach, Richard, Dr, Fabrikant, Hamburg, Brahmsallee 49
Chemische Technologie, Allgemeine Chemie
Verf: D Betriebschemiker 04; 2. Aufl 08 —

Dierfeld, Benno, Rgbmstr, Automobil-Ing, Berlin-Friedenau, Odenwaldstr 8
*Schubin (Posen) 31 5 76. TH Hannover, Berlin; Ing bei Borsig u SS; Rgbmstr b d EisenbDir Posen; 08–11 Ass d Techn Dir d NAG
Automobilwesen, Luftfahrt, Maschinenbau
Verf: Bücher d Automobilwelt Bd 1–3: Bd 1 Störungen am Motorwagen 13, Bd 2 Instandsetzung d Automobilmotors 14, Bd 3 Ausbesserung d Fahrgestells 16 — Moderne Automobilbeleuchtung 14 — Klasings Autobücher Bd 1–6: Bd 1 Behandlung d Vergasers 14; 2., 3. Aufl 19 — Bd 2 Prakt Fahrkunde 14; 2. Aufl 19 — Bd 3 Leistungsfähigkeit d Wagens 14 — Bd 4/5 Winke f Motorradfahrer 15; 2. Aufl 19 — Bd 6 Pannen 14 — Bd 9 Sparsame u einträgl Lieferungswagen 19 — Bd 10 Wie man einen Wagen schmiert 19 — Bd 11 Anlage von Autom-Repar-Werkst 19 — Bd 12 Ausbesserung d Luftreifen 19 — Bd 13 Einstellen d Ventile 19 — Bd 14 Wie man d Wagen sauber hält 19 — Bd 16 Prakt Winke f Motorbootsfahrt 19
Hrsg: Automobilwelt (techn Teil) 1912–14 — Motorwelt 1912–14 — Klasings Autobücher — Bücher der Automobilwelt —

Diergart, Paul, Gerichtl Chemiker, Bonn, Kaiserstr 9
*Duisburg 16 1 75. Univ Heidelberg, Berlin, Bonn; 09–13 Kaufmann in Duisburg
Chemie, Geschichte d Technik
Verf: Beiträge aus d Geschichte d Chemie (Sammelwerk) 09 (Kahlbaum-Gedächtnisschrift) — Aus d Werkstatt e gerichtl Chemikers 19 (als Mskr gedr)
Hrsg: Verhandlungen d Berliner Gesellschaft f Geschichte d Naturwissenschaft u Medizin bis 1909 — Verhandlungen d Gesellschaft f Geschichte d Naturwiss, d Medizin u d Technik am Niederrhein seit 1911 —

Dierks, Wilhelm, Seminarlehrer, Rinteln, Weserstr 8; Fernr: 78
*Porta Westfalica 22 12. 81
Chemische Technologie, Mathematik, Physik
Verf: Nahrungsmittel 05 (Jugend- u Volksbibliothek Bd 13) — Pflanzenbiologisches Praktikum 10 — Einführung in d Mikroskopieren 12 — Mathematik f d Rektoratsprüfung 13

Diesener, Franz, Berlin-Lichterfelde W, Friedrichstr 5a
*Prenzlau 20 2 52. Gerichtssekr, Magistratssekr, Verwaltungsdir d Stadtkrankenhauses Berlin
Krankenhausverwaltung
Verf: Einrichtung, Verwaltung u Betrieb d Krankenhäuser 12 (Weyls Handbuch d Hyg 2. Aufl Bd 5 Abt 1) —

Diesselhorst, Hermann, Dr phil, o Prof d TH, Braunschweig, Adolfstr 7
Elektrotechnik, Physik

Mitarb: Handbuch d Elektrizität u d Magnetismus 18

Diestel, Friedrich, Dr phil, Oberbibliothekar d TH, Hannover, Podbielskistr 327
*Linden 27 3 63. Univ Bibl Göttingen
Mathematik

Diestel, Kurt, Geh Hofrat, Baurat, o Prof d TH, Dresden-Blasewitz, Haidestr 3 Fernr: 19887
*15 2 62
Architektur
Verf: Deutsche Baukunst zu Ende d 19. Jahrhdts 07 — Übergangserscheinungen im Städtebau 15 — Bauordnung u Bebauungsplan 17

Dieterich, Georg Friedrich, Ing, Dir d Verbandes d Zentralheizungs-Industrie, Berlin-Halensee, Kurfürstendamm 103; Fernr: Pfalzburg 2933
*Frankfurt a M 2 4 69. Städt Ing Hanau; Zentralstelle f wiss-techn Untersuchungen Berlin; Obering b Bleichert in Leipzig; Dir d Sächs Masch Fabr Hartmann in Chemnitz; seit 12 stellv Reichskommissar
Transportwesen u and
Verf: Geschichte d Drahtseilbahnbaues 08
Mithrsg: Gesundheits-Ingenieur seit 1915
Schriftl: Monatsblätter des Berl Bez Vereins dts Ing

Dieterich, Karl, Dr phil, Prof, PrivDoz d TH Dresden, Fabrikdir, Helfenberg (b Dresden), Karl Dieterichstr 13; Fernr: 25216 u 31 804
*Dresden 30 7 69
Automobilwesen, Pharmazie
Verf: Palmendrachenblut (Diss).. — Der Kraftwagen als Verkehrsmittel 07 (Küsters autotechn Bibl Bd 3) — Analyse d Harze 10 — Analyse d Motorbenzine 15 — Motorbetriebsstoffe 16
Hrsg: Helfenberger Annalen seit 1906 (10 Bde) — Neues pharmazeutisches Manual 9. Aufl 04; 12. Aufl 19 —

Dieterici, Conrad, Dr phil, Geh RegR, o Prof d Univ, Kiel, Niemannsweg 78; Fernr: 1777
*Berlin 26 11 58. Prof, Univ Breslau, TH Hannover, Univ Rostock
Physik —

Dietler, Hermann, Dr d techn Wiss e h, Ing, Luzern, Haldenstr 23; Fernr: 317
*Breitenbach 1 10 39. TH Zürich; Baudir Solothurn; Dir d Emmenthalbahn; Nationalrat; Präs d Gotthardbahndirektion
Eisenbahnwesen u and
Verf: Emmenkorrektion mittels Sinkwalzensystems 68 — Gesetzentw betr Bau d Straßen d Kant Solothurn 70 — Rentabilitätsgutachten f neue Eisenbahnen (1870 bis 1879) 77 (D Schweiz Eisenbahnfrage H 4) — Technik u Eisenbahnen in d Schweiz (Rede) 15 —
Mitarb: Röll's Enzyklop d ges Eisenbahnwesens 1. u. 2. Aufl —

Dietrich, Adolf, Verbandsdir d Reichs-Verb d dts Tiefbaugewerbes, Berlin-Wilmersdorf, Rüdesheimerstr 3; Fernr: Pfalzburg 4212
Hrsg: Deutsche Tiefbauzeitung

Dietrich, Hans Herman (Pseud) siehe: **Wettich, Hans**

Dietrich, Max, Marinestabsing a D, Oranienburg (b Berlin), Wilhelmstr 15
*Gut Sorge 12 6 60
Maschinenbau, Schiffbau
Verf: D Wasserrohrkessel d Kriegs- u Handelsmarine (mit W Leps) 04 — D gebräuchlichsten Dampfturbinensysteme f Land- u Schiffszwecke 05 — D moderne Dampfkessel d Kriegs- u Handelsschiffe 08 — u anderes

Dietrich, Max, Dr Ing, Dir d Berl städt Straßenbahnen, Berlin-Halensee, Joachim Friedrichstr 16; Fernr: Pfalzburg 5341
*Stettin 23 7 70. TH Berlin; Obering u Vorst d Bahnabt d Elektr Ges Kummer in Dresden; Ass d TH Berlin; Sachverständ f Straßenbahnen u Kleinbahnen
Eisenbahnwesen, Elektrotechnik, Statistik u and
Verf: Entwicklung d Straßenbahngleises infolge Einführung d elektr Betriebes (Diss) 06
Mitarb: Handbuch d Ing Wiss 4. Aufl — Hütte 21. u 22. Aufl — Handwörterbuch d Kommunalwiss
Schriftl: Eisenbahntechn Zeitschr 1903–06 — Deutsche Straßen- u Kleinbahnzeitung (mit Carl Wolff) seit 1909 —

Dietz, Ludwig, Dr phil, DiplIng, Obering, Leiter d städt Hochbauamts f Heizungs- u maschinelle Anlagen, Berlin NW 23, Flensburgerstr 26
*Sieversdorf (b Müncheberg i M) 20 6 77. TH u Univ Berlin; Ass d TH Berlin; Heizungsindustrie; Vorst d Abt f Heizungswesen d Stadt Nürnberg
Gesundheitstechnik, Heizung u Feuerung, Badewesen u and
Verf: Ventilations- u Heizungsanlagen 09; 2. Aufl u d Tit: Lehrbuch der Lüftungs- u Heizungstechnik 20 (Oldenbourgs Techn Handbibl Bd 11) — Wärmebedarf in neueren Krankenanstalten (Diss) 12 — D techn Anlagen im städt Volksbad Nürnberg 18
Mitarb: D dts Krankenhaus (Grober) 11 —

Dietz, Rudolf, Dr phil, ao Prof d TH, Dresden, Daheimstr 14
*26 3 61
Tonindustrie
Verf: D Porzellan 07 (Monographien üb chem techn Fabr Meth Bd 4) — Steinzeug, Steingut, Töpferwaren 07 (Monogr üb chem techn Fabr Meth Bd 9)

Dietze, Ernst, Dr phil, Hauptschriftleiter, Berlin-Lichterfelde-Ost, Goethestr 20; Fernr: Lichterfelde 3393
*Leipzig 20 8 69. Univ
Chemische Technologie, Luftfahrt
Hrsg: D Ingenieur (chem Teil) 1913 — Natur u Gesellschaft seit 1913

Dietzius, Alex, dipl Schiffbauing, Priv Doz d TH, Berlin
*9 8 79
Luftfahrt
Verf: Stoffdehnung u Formänderung d Hülle v Prallluftschiffen (mit Haas) 13 (Luftfahrt u Wissenschaft H 4)

Dietzschold, Curt, dipl Maschinening, Dir i R d Uhrmacherschule, Karlstein (Nied Österr)
*Dresden 25 3 52. TH Dresden, Karlsruhe, Aachen
Maschinenbau, Uhrmacherei

Verf: D Gefällsabnahme durch Überlauf d Wassers bei Wasserrädern (Preisschrift) 75 — Uhrmacherbibliothek Bd 1-9, 05 ff

Diezel, Heinrich, Kaufmann, Wien IV, Favoritenstr 48; Fernr: 58017
*Wien 26 6 64
Papierindustrie
Verf: Papiergewerbehand- u -Adreßbuch 00
Hrsg: Papier- u Buchgewerbezeitung —

Dihlmann, C, Baurat, Berlin-Grunewald, Wangenheimstr 5; Fernr: Pfalzburg 1737
Elektrotechnik
Verf: Werner Siemens 1816–1916 (Festrede) (16)

Dilthey, W, Dr, PrivDoz d Univ, Erlangen
Chemie

Dimroth, Otto, Dr phil, o Prof d Univ, Würzburg
*28 3 72
Chemie

Dingeldey, Friedrich, Dr phil, Geh Hofrat, o Prof d TH, Darmstadt, Hoffmannstr 41
*Darmstadt 16 12 59. Univ Gießen, Leipzig, München; TH München; Gymn-Lehrer, Schuldir; PrivDoz d TH Darmstadt
Mathematik
Verf: Üb d Erzeugung von Kurven 4. Ordn. durch Bewegungsmechanismen (Diss)85 — Üb e neuen topologischen Prozeß (HabSchr) 89 — Topologische Studien 90 — Üb d Anwendung d Mathematik (Rekt-Rede) 03 — Sammlung v Aufgaben z Anwendung d Differential- u Integralrechnung Bd 1 2, 10—13 —
Mitarb: Enzyklopädie d mathem Wiss — Repertorium d höh Geometrie (Timerding)
Hrsg: Gundelfinger, Vorles aus d analyt Geometrie d Kegelschnitte 95 — Salmon-Fiedler, Analyt Geometrie d Kegelschnitte 8. Aufl T 1, 1915; 7. Aufl T 2, 1918 —

Dingeldey, Hugo, Gymn-Prof, Dresden-Niederlößnitz, Borstr 16
*Kottbus 3 5 75. Bergakad Freiberg; Univ Leipzig
Mathematik u and
Verf: Etymolog Fachwörterbuch z Mathematik, Physik, Chemie u Mineralogie 10 — D einfachsten Metridistanten (Programm) 14 —

Dingler, Hugo, Dr phil, PrivDoz d Univ, München, Giselastr 15
*München 7 7 81. Univ u TH München; Univ Erlangen, Göttingen; Ass d TH München
Mathematik, Mechanik
Verf: Z Lehre v d infinitesimalen Flächendeformationen (Diss) 07 — Grundlagen e Kritik u exakten Theorie d Wissenschaften, insbes d mathem 07 — D Grundlagen d angewandten Geometrie 11 — D Grundlagen d Naturphilosophie 13 — D Prinzip d logischen Unabhängigkeit in d Mathematik 15
Mitherausg: Zeitschrift f positivistische Philosophie seit Bd 1

Dinkelt, Martin, Dr phil, Geh Hofrat, o Prof a d TH, Karlsruhe, Kriegstr 238
*Kolberg 3 8 62. Polyt Zürich; Univ Berlin, PrivDoz Zürich u Lehrer am Technn Winterthur; 01 ao Prof TH Karlsruhe; 02–05 ao Prof Straßburg
Mathematik

Ditmar, Rudolf, Dr phil, Chemiker, Industrieller, Graz III, Johann Fuxgasse 29; Fernr: 1200
*Wien 22 7 78. Univ Wien, Berlin, Graz; Bes e Spezial-Kautschuklaboratoriums
Geschichte d Technik, Kautschukchemie, Kolloidchemie u and
Verf: D pyrogene Zerfall d Kautschuks 04 — D Analyse d Kautschuks, d Guttapercha, Balata u ihrer Zusätze 09 — Gummireifen (Pearson) 10 — D Kautschuk 12 — D Synthese d Kautschuks 12 — D Technologie d Kautschuks 15 — Mischungsbuch f d Kautschuk-, Guttapercha ... -Industrie 17 — Stopfbuchsenpackungen 19
Mitarb: Chem Technologie d Neuzeit (Dammer) — Biochem Handlexikon (Abderhalden)
Hrsg: Zeitschrift f Chemie u Industrie d Kolloide 1, 06/07 —

Dittberner, A F, Redakteur u Schriftsteller, Berlin-Südende; Fernr: Steglitz 1379
*Breslau 18 6 87
Werbewesen u and
Hrsg u Schriftl: Zeitungsdienst seit 1900 — Moderne Korrespondenz f Reklame u Propaganda seit 1900 — Korrespondenz Dittberner seit 1900
Schriftl: Elektrobörse seit 1918 — Engroshandel seit 1918 —

Dittmer, J, Rgbr, Ständ Mitarb d MatPrüfAmts Berlin-Steglitz, Schloßstr 93
Materialprüfung

Ditz, Hugo, Dr techn, o Prof d dtsch TH, Prag
*Lindenburg (Mähren) 14 10 76. TH Wien 94–98; Ass, Adj, PrivDoz Dtsche TH Brünn bis 08
Chemische Technologie
Mitarb: Handbuch d anorg Chemie (Gmelin u Kraut) 7. Aufl Bd 1 Abt 2 — Ullmann, Enzyklop d techn Chemie —

Doebber, Adolph, Int- u Baurat a D, Weimar, Junkerstr 4
*Magdeburg 20 8 48. Bauakad Berlin; Potsd u Anhalter Bahn; Heeresverwaltung
Architektur
Verf: Lauchstädt u Weimar, Theaterbaugeschichtl Studie 08 — D Schloß in Weimar, seine Baugeschichte 11 — Heinrich Gentz, ein Berliner Baumeister 15
Mitarb: Goethe-Handbuch —

Dobriner, Paul, Dr phil, Chem, Prok u AbtVorst d Farbenfabr vorm Fr Bayer & Co, Leverkusen (Bez Cöln), A-Str 9
*Schmalleningken (Kr Ragnit) 17 8 63. Univ Königsberg; 87–92 b Fresenius in Wiesbaden
Chemische Technologie, Materialprüfung
Verf: Analysen, Methoden z quantit Untersuchung organ Verbindungen. Zusammenstellung von in d Farbenfabriken angewandten u erfund Methoden seit 07 (nicht im Buchhdl)

Dock, Hans, Dr d Bodenkultur, Forst- u Kultur-Ing, Techn Beamter u wiss Mitarb d „Stereographik", Wien 8, Langegasse 61
*Wien 27 10 84. Hochsch f Bodenkultur Wien; Univ Wien; Deutsche TH Brünn; Ass Hochsch f Bodenkultur; Staatsforst-

dienst; Prof d höh Forstlehranst Mähr-Weißkirchen
Vermessungswesen
Verf: Photogrammetrie u Stereophotogrammetrie 13 (Samml Göschen 699) —

Dóczi, Samuel, Dr jur, Anwalt d ungar Industrievereins
*Nyitra (Ungarn) 1 8 77
Gewerbl Rechtsschutz, Handwerk, Volkswirtschaft
Verf: Gewerbe-(Fabriks-) Geheimnis 06 (ungar) — Chef u Angestellte 07 (ungar) — Altersversicherg f Handwerker 08 (ungar) — Organisation im Handwerk 11 (ungar) — Gewerbestipendien 12 (ungar) — Hilfs- u Kreditеinrichtungen f d Mittelstand 14 (deutsch)
Hrsg: Acetylen u Carbid (3 Jge) — Iparoskáfé (Gewerbekatechismus) Jg 11

Döderlein, Gustav, Dr d techn Wiss, Fabrikdir, Karlsruhe, Bismarckstr 61a; Fernr: 1851
*Augsburg 4 9 63. TH München
Maschinenbau, Kältetechnik
Verf: Prüfung z Berechnung ausgeführter Ammoniak-Kompressions-Kältemaschinen 03; 2. Aufl 10

Doehlemann, Karl, Dr phil, o Prof d TH, München, Tengstr 18
*Freising 20 4 64. Univ u TH München; Ass d TH München; PrivDoz u ao Prof d Univ München
Mathematik, Kunstgeschichte
Verf: Projektive Geometrie in synthet Behandlung 98; 4. Aufl 18 (Samml Göschen 72) — Geometrische Transformationen T 1 2, 02–08 (Samml Schubert 27, 28) — D bildenden Künste, ihre Eigenart u ihr Zusammenhang (Antrittsvorles) 13 — Grundzüge d Perspektive 16; 2. Aufl 19 (Aus Natur u Geistesw 510) —

Döhne, Ferdinand, Dipl Ing, Dr Ing, (1918: Dir bei A Borsig, Berlin-Tegel; verzogen)
*Reinhardshausen (Waldeck) 22 9 74
Maschinenbau
Verf: Üb Druckwechsel u Stöße bei Maschinen mit Kurbelbetrieb (Diss) 11 (Mitt üb Forschungsarb H 118)

Doehne, Konrad, Dr Ing, RegRat, Mitgl d Reichspatentamts, Berlin-Friedenau, Stubenrauchstr 59
Verf: Bewegungsverhältnisse v Steuergetrieben (Diss) 08

Döhner, Otto Herbert, Fabrikbes, Inh d Fa H D Wilke Nachf, Letmathe (Westf); Fernr: Iserlohn 114, Hohenlimburg 86
*Iserlohn 1 4 92. Praxis b Sundwiger Eisenhütte AG; Aug Schmidt Walzwerkbau Düsseldorf, Amorduct Co Ltd Birmingham usw; TH München, Berlin
Drahtindustrie, Eisenhüttenkunde, Volkstüml Darstellung d Technik
Verf: Denkschrift d Fa H D Wilke Nachf zum 80jähr Bestehen 16 (nicht im Buchhdl) — D dtschen Bandeisenkaltwalzwerke u ihre Bedeutung im Weltkriege 17 — Aus d Geschichte d Industrie gezogener Eisen- u Stahldrähte 19 —

Dokulil, Theodor, Dr d techn Wiss, ao Prof d TH, Wien III, Eslarngasse 11
*Wien 13 9 76. TH Wien; Ass, Konstr, Adjunkt d TH Wien
Instrumentenbau, Geodäsie, Photogrammetrie
Verf: Rationelle Teilung e Distanzlatte (Diss) 04 — D Universaltachymeter Patent Láska-Rost 05 — Anleitung f d Herstellung u Justierung geodät Instrumente T 1 2, 07–11

Dolch, Moritz, Dipl Ing, Dr Ing, Techn Konsulent, Doz d TH Wien, Klosterneuburg-Weidling (b Wien); Fernr: Wien 58 332
*Linz 16 4 85. TH Wien, Dresden; Betr-Leiter Hamburg, Leipzig; Leiter Kalkstickstoffwerk Dalmatien
Chemische Technologie, Heizung u Feuerung
Verf: D Verhalten v Zinnanoden in Natronlauge (Diss) 10 — Zur Stickstoffrage 15 — D wirtschaftl Grundlagen d Kohlenvergasung 18 — Kohlenvergasung u rationelle Auswertg d Brennstoffe 19 —

Dolensky, Eugen, Ing, Dir d Dellwik-Fleischer Wassergas-Ges, Frankfurt a M, Körnerstr 6; Fernr: Hansa 8310
*Chlumec (Böhmen) 28 6 79. Ing; Univ Prag; Ass b Fitzner & Gamper in Rußland; Ing, Obering b Dellwik-Fleischer Wassergas Ges in Frankfurt a M
Feuerung, Hüttenwesen, Maschinenbau
Verf: Über eiserne Röhren 11 — Üb eiserne Leitungsröhren (Mannesmann) 11 — Praktische Anwendungsgebiete f Wassergas 12 — Großgeneratoren f Wassergas 16 — Üb d vollständige Auflösung d Kohle 16 — Zur Beurteilung d Nutzwirkung verschiedener Industriegase 19
Mitarb: Festschrift z 70. Geburtstage Buntes —

Doležal, Eduard, Hofrat, o Prof d TH, Präs d österr Kommission f d Internat Erdmessung, Präs d Intern Ges f Photogrammetrie, Wien XIII, Penzingerstr 125
*Budwitz (Mähren) 2 3 62. TH Wien; Univ Wien; Ass u Konstr d TH Wien; Prof d Techn Mittelsch Sarajewo; Prof d Montan Hochsch Leoben
Geodäsie, Photogrammetrie
Verf: Anwendung d Photographie in d prakt Meßkunst 96 — Bedeutung d Photogrammetrie, (InaugRede) 08
Bearb: Stampfer, Theor u prakt Anleitung z Nivellieren 02 — Hartner, Lehr- u Handbuch d nied Geodäsie Bd 1 2 9. Aufl 04; 10. Aufl 10 — Stampfer, Sechsstell Logarithmentafel 20. Aufl 04; 22. Aufl 19 (Schulausg u Ausg f Praktiker)
Hrsg: Österr Zeitschrift f Vermessungswesen seit Bd 4 — Internat Archiv f Photogrammetrie Bd 1, 1908 ff —

Dolezalek, Carl, Dr Ing e h, Geh RegR, Baurat, o Prof d TH Berlin, Charlottenburg, Lietzenseeufer 11
* 1 9 43. Chefing d Gotthard Tunnelbahnabt; 78–07 Prof d TH Hannover
Eisenbahnwesen, Erd- u Straßenbau

Dolezalek, Carl, Dipl Ing, o Prof d TH Hannover, Kloster Wennigsen, Bahnhofstr 251
*Mediasch (Siebenbürgen) 28 3 70. TH Hannover; Ing b d Hafenvorarbeiten in Montevideo; Ing d Wasserwerke Hannover; Stadtbauinsp in Wiesbaden
Brückenbau, Wasserbau, Wasserversorgung, Baukonstruktionslehre

Schriftl: Hannoversches Gewerbeblatt seit 1907

Dolezalek, Friedrich, Dr phil, o Prof d TH Berlin, Charlottenburg, Kuno Fischer-Platz 1
*Szigeth (Ung) 5 2 73. TH Hannover; Univ Göttingen; Ass d Univ Göttingen, d phys techn Reichsanstalt; Siemens & Halske; PrivDoz TH Berlin; Doz TH Danzig; ao Prof d Univ Göttingen
Elektrotechnik
Verf: Theorie d Bleiakkumulators 01

Doelter, Kornelius, Dr phil, Hofrat, o Prof d Univ, Wien I, Dr Carl Lueger P15; Fernr: 36051
*Arroyo (Amerika) 16 9 50. Univ Freiburg, Heidelberg, Wien; Geologe d geol Reichsanstalt; o Prof d Univ Graz
Bergbau, Chemische Technologie, Mineralogie
Verf: Chem Mineralogie 90 — Edelsteinkunde 93 — Petrogenesis 06 — Physikchem Mineralogie 05 — D Radium u d Farben 10 — D Farbe d Mineralien 15 (Samml Vieweg 27) — Mineralschätze d Balkanländer 16
Hrsg: Handbuch d Mineralchemie Bd 1, 1911 ff (bisher 3 Bde) —

Doeltz, Otto, Geh RegR, o Prof d TH Berlin, Charlottenburg, Berlinerstr 23 Gh
*Göttingen 22 11 63. Univ Genf, Leipzig; Bergakad Clausthal; Staatsbergdienst; 00 bis 06 Prof in Clausthal
Hüttenwesen

Dominicus, David, Sägen- u Werkzeugfabrikant, Remscheid-Vieringhausen; Fernr: 1718
*Remscheid 6 12 65
Gewerbl Rechtsschutz, Volkswirtschaft, Sägen- u Werkzeugtechnik
Verf: Illustr Handbuch üb Sägen u Werkzeuge f d Holzindustrie 89; 2. Aufl 91 — Allgemeine Anforderungen an gute Sägen u Werkzeuge 89; Kriegsausg 16 — D notwendigen Eigenschaften guter Sägen u Werkzeuge 02 — Zahnung d Kreissägen 07; Kriegsausg 16 — D erfahrene Sägen- u Werkzeugfachmann 08 — D Kampf um d Weltmarkt u d Völkerkrieg 1914, 14 — D Reformbedürftigkeit d gesetzlichen Grundlagen unseres Wirtschaftslebens infolge d Weltkrieges 16 — Kritik d neuen Wirtschaft von Dr W Rathenau 18 — Wirtsch Betrachtungen zum sogenannten Friedensschluß 19 —

Dominik, Hans, Ing, Zehlendorf, Herderstr 2
Verf: Technische Märchen 03 — Amüsante Wissenschaft 12.–16. Aufl 19 — Hochströme. Roman aus d Elektrizitätsindustrie 19 — u anderes
Hrsg: Licht u Lampe — Der Eisenbahnbau 1. 1919–20 ff

Domke, Oskar, o Prof d TH Aachen, Salierallee 21; Fernr: 3584
*Berlin 13 5 74. TH Berlin; Staatseisenbahndienst
Bergbau, Brückenbau, Mechanik, Eisenbetonbau

Donat, Frans, Prof d Fachschule f Textilindustrie, Wien VI
*Georgswalde (Böhmen) 16 10 63
Textilindustrie

Verf: Bindungslehre, Dekomposition u Kalkulation d Schaftweberei 92; 3. Aufl 08 — Kleines Bindungslexikon 97 — Technologie d Jacquardweberei 02 — Großes Bindungslexikon 03 — Färbige Gewebemusterung 06 — Technologie, Bindungslehre, Dekomposition u Kalkulation d Jacquardweberei 12 — Theorie d Weberei 13 — Handgezeichnete Webereibücher aus Tirol 14 —

Donath, Eduard, Früher Hofrat, Rat d Patentgerichtshofs Wien, o Prof d TH, Brünn, Thalgasse
*Wsetin (Mähren) 8 12 48. Polytechn Inst Wien; Ass in Berlin, Wien, Brünn; Adjunkt in Leoben; ao Prof in Brünn
Chemische Technologie, Heizung u Feuerung
Verf: Einleitung in d Studium d Gärungstechnik 73 — D Prüfung d Schmiermaterialien 78 — Üb d Zug u d Kontrolle d Dampfkesselfeuerungen 02 — D Wollfett (mit M Margosches) 04 — D Graphit 04 — D fossilen Kohlen u ihre Verwertung (mit Ulrich) — Lehrbuch d Spiritusfabrikation (mit A Gröger) 08 — D techn Ausnutzung d atmosphär Stickstoffs (mit Frenzel) 07 — Üb d Ersatz d Schwefelwasserstoffs in d qual chem Analyse 09 — D Oxydation d Ammoniaks (mit Indra) 13 — D flüssigen Brennstoffe (mit A Gröger) 14 (Samml Vieweg H 7) — Oberflächenverbrennung u flammenlose Feuerungen 14 — D Treibmittel d Kraftfahrzeuge (mit A Gröger) 17 — D Chemie d Ziegelmauerwerkes (in Vorber) — Steinkohle u Erdöl (mit Lißner) —

Donau, Julius, Ing, Dr d techn Wiss, Priv-Doz d TH, Graz, Lichtenfeldgasse 7; Fernr: 528
*Trofaiach 2 3 77. TH u Univ Graz; Ass
Kolloidchemie
Verf: Arbeitsmethoden d Mikrochemie 13 (Handbuch d mikroskop Technik T 9) — Kolloidchemische Arbeiten (HabSchr) ... —

Dondorff, Jakob Eduard, Dr Ing, Rgbmstr a D, Bauinsp d Stadt Cöln, Alvenslebenstr 3
*Aachen 15 2 81. TH Aachen; Rgbmstr in Trier, Hamm, Cöln
Brückenbau, Mechanik, Städtebau —

Donle, Wilhelm, Dr phil, o Prof d Artu IngSchule, PrivDoz d Univ, München, Nymphenburgerstr 35
*Ansbach 16 7 62. Univ u TH München; Ass d Univ München 86–90
Physik
Verf: Beiträge z Kenntnis d thermoelektr Verhaltens v Elektrolyten (Diss) 86 — Üb Fraunhofersche Ringe u d Farbenerscheinungen behauchter Platten (HabSchr) 88 — Lehrbuch d Experimentalphysik f höhere Lehranstalten 97; 7. u 9. u. 10. Aufl 18 — Grundriß d Experimentalphysik f höhere Lehranstalten 98; 5. Aufl 17 —

Donner, Alfred, Dr Ing, Berlin-Friedenau, Niedstr 7; Fernr: Uhland 7634
*Schoenebeck (a E) 1 12 74. TH Berlin; Ing b Carl Flohr in Berlin; Obering b Weise & Monski in Halle, Brüssel u Dresden
Maschinenbau
Verf: Üb Dampfkesselspeisung (Diss 16

Doerfel, Rudolf, Dr techn, Hofrat, o Prof d TH Prag, Hussgasse 5
*18 4 55
Maschinenbau

Dorfner, Josef, Dr Ing, Dipl Ing, (1918: Betriebschem, Hermsdorf (S-A); verzogen)
*Hirschau (Oberpfalz) 9 1 85. TH München; Betriebsleiter d Porzellanfabrik Hirschau; Porzellanfabrik Kahla, Filiale Hermsdorf
Tonindustrie
Verf: Verwendung keramischer Rohmaterialien (Diss) 14

Doerinckel, F, Dr, PrivDoz d TH, Aachen
*16 3 82
Hüttenwesen

Döring, Theodor, Dr phil, o Prof d Bergakad, Freiberg i Sa, Meißner Ring 9
*Freiberg i Sa 11 6 73. Bergakad Freiberg
Chemische Technologie
Verf: D Einfluß d Kobalthydroxyds auf d Einwirkung d Halogene auf Kalilauge (Diss) . . — D chem Verhalten d auf aluminotherm Wege dargestellten Chroms gegen Chlorwasserstoffsäure (Hab Schr)...

Doermer, K Ludwig, Dr phil, Oberlehrer, Prof, Hamburg-Gr Borstel, Moorweg 44; Fernr: Vulkan 8280
*Gießen 19 5 77. Univ Gießen
Chemische Technologie, Wachs u Ceresinfabrikation
Bearb: R Arendt, Technik d anorg Experimentalchemie 4. Aufl 10
Mitarb: Enzyklopädie d techn Chemie —

Dorn, Hans, Dr, ao Prof d TH, München
*8 7 78
Volkswirtschaft

Dorno, Carl, Dr phil, Privatgelehrter, Prof, Dir d Höhenstation, Davos-Platz (Schweiz), Villa Surlava; Fernr: Davos 441
*Königsberg i Pr 3 8 65. Univ Jena, Halle, Königsberg, Gründer d Physikal-elektrolog Observat Davos
Beleuchtung, Instrumentenbau, Physik
Verf: Studie üb Licht u Luft d Hochgebirges 11 — Dämmerungs- u Ringerscheinungen 11–17 (Abhandl d preuß Meteorolog Inst Bd 5, Nr 5, 17) — Himmelshelligkeit, Himmelspolarisation u Sonnenintensität 11–18 (Abhandl d preuß Meteorolog Inst Bd 6, 19) — Physik d Sonnen u Himmelsstrahlung 19 (D Wissenschaft Bd 63)
Mitarb: Handbuch d Balneologie 16 —

Dörr, Clemens, Dr phil, Zivilling, Charlottenburg, Grolmanstr 9; Fernr: Steinplatz 15267 (Nebenanschl)
*Cassel 26 6 55. TH Stuttgart, Berlin, Univ Heidelberg, Rom; Arch b d Eisenb-Direkt Elberfeld; Stadtbaumstr u Dir d städt Gas- u Wasserwerke Wernigerode, Saarlouis u Germersheim
Gesundheitstechnik, Heizung u Feuerung u and
Verf: D Vulnisverbrending 07 — Über d neuesten Bestrebungen auf d Geb d Beseitigung u Verwertung städt Abfallstoffe (Rede) 07 — D Straßenkehricht 11 — Hausmüll u Straßenkehricht 12 (Samml v Abh üb Städtereinigung H 6)
Mithrsg: Zeitschrift f Stadthygiene 1909–1910 —

Dörr, Heinrich, Dipl Ing, Prof d staatl BaugewSchule, Karlsruhe, Hirschstr 4
*Eppingen (Baden) 25 10 82. TH Karlsruhe; Ing Prakt in Baden; Obering d Dyckerhoff & Widmann AG; Lehrer d TH Karlsruhe
Eisenbetonbau —

Dörr, Heinrich, Elektroingenieur, Hannover, Karmarschstr 18; Fernr: Süd 5439
*Solingen 28 12 83. TH Darmstadt; Ing b Felten & Guilleaume-Lahmeyer, AEG in Berlin, Brown & Boveri in Wien, Kaiser & Co in Kassel, Luther in Braunschweig; Betriebsleiter d Apparatebau Zeppelin in Potsdam
Elektrotechnik, Elektromotorische Antriebe —

Döry, Iwan, Dr techn, Obering d Maffei-Schwartzkopff Werke, Zeuthen (Mark); Friedensstr 3
*Budapest 23 8 81. TH Wien; Ing d AEG
Eisenbahnwesen, Elektrotechnik
Verf: Einphasenbahnmotoren 19 (Sammlg Vieweg H 44)
Mitarb: Strecker, Hilfsbuch f d Elektrotechnik 8. Aufl —

Dosch, Adolf, Obering, Charlottenburg, Kaiser Friedrichstr 18; Fernr: Wilhelm 5182
*Oberröslau (Bayern) 21 3 75
Chemische Technologie, Heizung u Feuerung u and
Verf: Wert u Bestimmung d Kohlensäuregehalts d Heizgase 03 — D Feuerungen d Dampfkessel 07; 2. Aufl 12 (Bibl d ges Technik Bd 8) — Brennstoffe, Feuerungen u Dampfkessel, ihre Wirtschaftlichkeit u Kontrolle 07 — Verbrennungsvorgänge in d Feuerungen u d Verbundzugmesser 09 — Betrieb u Wartung d Dampfkessel 09 (Bibl d ges Technik Bd 124)

Dosquet, Wilhelm, Dr, Sanitätsrat, Berlin N 54, Lothringerstr 50; Fernr: Magistrat 400
*Breslau 2 2 59. Univ Breslau; Ass d Univ Breslau
Gesundheitstechnik
Verf: D Fabrikation v Fleischkonserven 08 — D offene Wundbehandlung u Freiluftbehandlung 16

Drabke, Emil Karl, Schriftsteller u Chefredakteur, Präs d Internat Schriftstellerverb, Reichenau (b Gablenz, Böhmen); Fernr: 13 II
*Reichenau 8 4 94. Journalistenhochschule; Redakteur
Buchdruck, Handwerk, Papierindustrie u and
Verf: D Land d Diamanten 12 — Frauen-u Mädchengymnastik 13 — u anderes

Drach, Hermann, Baurat, Lehrer d TH, Karlsruhe, Hirschstr 128
Kulturtechnik

Draeger, Bernhard, Dr Ing h c, Fabrikant, Lübeck, Drägerwerk
*Vierlanden (b Hamburg) 14 6 70. TH Berlin
Rettungswesen —

Dransfeld, Wilhelm Fr, Kaufmann, Kiel, Wall 1; Fernr: 5882/83
*Harburg (Elbe) 18 7 76. Kaufmann b Friedr Krupp AG Germaniawerft Kiel
Schiffbau
Verf: Preisbewegung d hauptsächlichsten Metalle seit 1860, veröff v Institut f Seeverkehr u Weltwirtsch in Kiel —

Dräsel, W, Ing, Petersdorf (im Riesengeb) HausNr 78
Verf: Elektrizität in Brauereien 14 —
Drawe, Rud, Dr Ing, o Prof d TH Berlin, Charlottenburg, Reichskanzlerpl 5
Maschinenbau —
Drechsler, Emil, Lehrer d Drogistenfachschule, Breslau
Drogenkunde
Verf: D junge Drogist 12; 2. Aufl 17
Drechsler, Paul, Dr phil, GymnDir, Hindenburg (OS)
*Leobschütz (OSchl) 6 5 61
Bergbau
Verf: Bergbau u Bergmannsleben in Schlesien 09
Dreihardt, Conrad, Ing, Charlottenburg, Dahlmannstr 24; Fernr: Steinplatz 3884
Verf: D Schraubenpropeller 06
Dreisbach, Heinrich, Postrat a D, Dir d Deutsch-Atlant Telegraphen Ges, Cöln, Habsburger Ring 1; Fernr: B 9483
*Berleburg 23 11 65
Elektrotechnik, Seekabelwesen
Verf: Prakt Anleitung z Vorausbestimmung d Wetters 89 — D Telegraphen-Meßkunde 08 (Telegr- u Fernspr-Technik in Einzeldarst Bd 3)
Dresel, Dr, PrivDoz d Univ, Heidelberg
Gesundheitstechnik
Dreßler, Ernst, Drogist, Inh e Drogengeschäfts, vereid Sachverständ, Dresden N 22, Leipzigerstr 107; Fernr: 22594
*Eisleben 20 7 65
Chemie
Hrsg: Mercks Warenlexikon 6. Aufl (mit A Beythien) 19 —
Dreßler, Willy O, Maler, Archit, Berlin W, Rosenheimerstr 34; Fernr: Lützow 4694
*Berlin 25 4 76
Kunstgewerbe u and
Verf: D Möbel im Zimmer d Neuzeit 01 — Kultur d Feste I 06 — Kunstgewerbe oder angewandte Kunst in Beziehung z künstlerischen Kultur 10 — D Neugestaltung d Verwaltung d Kunstangelegenheiten (Denkschr) 16
Hrsg: Kunstjahrbuch 06 ff — Zentralblatt f 04 ff — Künstler ABC 08 ff
Drevermann, F, Dr, o Prof d Univ, Frankfurt, Liebigstr. 40; Fernr: Taunus 1717
Dreves, Egon, Dr Ing, Düsseldorf, Jägerhof 14
*Wellen (in Waldeck) 1 5 81. TH Hannover
Verf: Untersuch üb Magnetseparatoren (Diss Hannover) 18
Drewitz, Curt Egon, Dr phil, Ständ Mitarb d Reichsanst f Maß u Gewicht, Berlin W 15, Bregenzer Str 4; Fernr: Pfalzburg 9944.
*Guben 10 2 76. Univ München, Berlin; Ass d TH Berlin
Materialprüfung, Maß- u Gewichtswesen
Verf: Sachregister zur Eichordnung f d Dts Reich 13 — Genauigkeitsanforderungen im Eichwesen 13 — D Maß- u Gewichtswesen in Deutschland 18 —
Dreyer, Georg, Doz am Technikum Mittweida, Markt 20
*Rostock 30 4 72. TH; Fachlehrer f Maschinenbau am Techn Ilmenau; Ing bei A Bleichert & Co, Leipzig-Gohlis
Brückenbau, Mechanik u and
Verf: Elemente d Graphostatik 01; 5. Aufl 20 —
Drobny, Franz, Ing Architekt, Ob Baurat, o Prof d TH, Graz, Kroßbachgasse 4
*Wien 1 12 63. TH Wien; Obering Stadtbauamt Salzburg 89–02; Stadtbaudir Karlsbad 02–13
Architektur, Städtebau
Verf: D moderne Kunstgewerbe u seine Leistungen auf d Pariser Weltausstellung 1900 (Vortr) 01 — Vom alten u neuen Kunstgewerbe (Vortr) 01 — Vom Wesen u von d Bedingtheit d Kunst 06 — Bau u Betrieb v Badeanstalten in Kurorten (Vortr) 08 — D Straßenwirtschaft in Kurorten (Vortr) 08 — u anderes —
Drucker, Carl, Dr phil, ao Prof d Univ, Leipzig, Floßplatz 36
*24 11 76
Chemie
Verf: D Anomalie d starken Elektrolyte 05
Hrsg: Handbuch d allg Chemie (mit Wilh Ostwald)
Drude, Oskar, Dr phil, Geh Rat, o Prof d TH, Dresden, Stübelallee 2; Fernr: 21223
*5 6 52
Botanik
Verf: D Ökologie d Pflanzen 13 (D Wissenschaft Bd 50)
Dub, Rudolf, Ing, o Prof d dts TH, Brünn, Hrdličkagasse 3
*Wien 1 5 73. THWien; Ing in Maschinenfabr in Duisburg, Jekaterinoslaw, Witkowitz, Wien
Maschinenbau
Mitarb: Starkstromtechnik, Taschenbuch f Elektrotechniker 09; 3. Aufl 19 —
Dubbel, Heinrich, Prof, Oberlehrer d Beuthschule, Berlin NW 21, Oldenburgerstr 6; Fernr: Moabit 4637
*Aachen 8 4 73. TH Aachen; Konstr in Massillon (Ohio), Fürth, Aachen
Maschinenbau
Verf: Entwerfen u Berechnen d Dampfmaschinen 05; 4. Aufl u d T: Kolbendampfmaschinen u Dampfturbinen 18 — Großgasmaschinen 10 — D Steuerungen d Dampfmaschinen 13
Hrsg: Taschenbuch f d Maschinenbau T 1 2, 14; 2. Aufl 19
Dubislav, E, Reg- u Baurat, (1918: meliorationstechn Rat f d Prov Westfalen, Münster i W, Staufenstr 36; verzogen nach Berlin)
Verf: Wildbachverbauungen u Regulierung v Gebirgsflüssen 02 — Neuere Wasserkraftanlagen in Norwegen 09
Du Bois-Reymond, Alard, Patentanwalt, Ing d Signal G m b H in Kiel, Plön (Holst)
*Berlin 24 10 60. TH Berlin; Ing b Siemens & Halske 86–92
Gewerbl Rechtsschutz
Verf: Erfindung u Erfinder 06 —
Dubsky, Johannes, Dr phil, Doz d Univ. Zürich, Zeppelinstr 30
*Kuttenthal (Böhmen) 18 6 82. Univ Zürich, Leiden, Innsbruck, Zürich
Chemie
Verf: Üb basische Salze (Diss) 08 — D Affinitätsabsättigung d Valenzen (Habschr) 14 — Vereinfachte Mikroelementaranalyse 17

Duchesne, Dr, Geh RegR, Mitgl d Reichspatentamts, Berlin
Gewerbl Rechtsschutz

Dück, Johannes, Prof d HandAkad, Innsbruck, Schlüterstr 6; Fernr: 1177 II
*München 22 8 75. Univ u TH München; Univ Innsbruck; Lehrer an Privatanstalten
Buchdruck, Gesundheitstechnik, Industriefragen, Psychotechnik
Verf: Wirtschaftspsychologie im Baufach 18 — D Berufseignung d Kanzleiangestellten 19 (Stern-Lippmannsche Schriften z Psychologie in d Berufseignung u d Wirtschaftslebens Nr 6) — u anderes —

Duffing, Georg, ZivIng, Berlin W 50, Neue Ansbacherstr 18
*Waldshut (Baden) 11 4 61. TH Karlsruhe, Berlin; Univ Berlin; Ing b Masch-Bauges Karlsruhe, Humboldt-Kalk, Gasmotorenfabr Deutz
Maschinenbau, Materialprüfung u and
Verf: Beitrag z Bestimmung d Formveränderung gekröpfter Kurbelwellen 06 — Erzwungene Schwingungen bei veränderlicher Eigenfrequenz 18 (Sammlg Vieweg 41/42) —

Düggeli, Max, Dr phil, o Prof d TH, Zürich, Hofstr 75
*Luzern 28 7 78. TH Zürich; Landwirtsch Hochsch Berlin
Landw Bakteriologie
Verf: Pflanzengeogr u wirtschaftl Monographie d Sihltales bei Einsiedeln (Diss) 03

Dühring, Eugen, Dr phil, Privatgelehrter, Nowawes (b Potsdam), Goethestr 63
*Berlin 12 1 33. Univ Berlin; Kammergerichtsreferendar; PrivDoz d Univ Berlin 64–77
Chemische Technologie, Gewerbl Rechtsschutz u and
Verf: Waffen, Kapital, Arbeit 65; 2. Aufl 05 — Kritische Geschichte d Prinzipien d Mechanik 72; 3. Aufl 87 — Cursus d National- u Socialökonomie 73; 3. Aufl 92 — Neue Grundgesetze z rationellen Physik (mit U Dühring) T 1 2, 78–86 — Robert Mayer, der Galilei d 19. Jahrh T 1, 79; 2. Aufl 04; T 2, 95 — u anderes
Hrsg u Schriftl: Personalist u Emancipator . . . — Dührings Monatsschrift f aktionsfähige Geisteshaltung u gegen korrupte Wissenschaft 1899 ff —

Duisberg, Carl, Dr phil, Dr Ing h c, Dr med h c, Dr rer pol h c, Chem, Geh RegR, Prof, Generaldir d Farbenfabriken vorm Fr Baeyer & Co, Leverkusen (bei Cöln); Fernr: Cöln Mülheim 117
*Barmen 29 9 61. Univ Göttingen, Jena, München, Straßburg; 84–88 Chemiker, 88 Prokurist, 99 Dir, 12 Generaldir d Farbenfabriken u and
Chemische Technologie, Gesundheitstechnik Gewerbl Rechtsschutz
Verf: D chem Unterricht an d Schule u d Hochschulunterricht f d Lehrer d Chemie 06 — D Hansabund (Vortr) 11 — Wissenschaft u Technik in d chem Industrie (Vortr) 11 (Vorträge u Berichte d Dts Museums H 10) — Fortschritte u Probleme d chem Industrie (Vortr) 12 — Ausführungen üb Sozialisierung (Vortr) 19

Dülfer, Martin, Dr Ing e h, Geh Hofrat, o Prof d TH, Dresden, Bendemannstr 8; Fernr: 14122
*Breslau 1 1 59. TH Hannover, Stuttgart, München; Archit Breslau, Berlin, München, Dresden
Architektur —
Verf: Zur Eröffnung d neuen Stadttheaters in Lübeck 08 — D Architektur des 20. Jahrhunderts. Sonderheft 4, 10 — Entwurf zum kgl Opernhaus in Berlin 12 — Zur Einweihung des Duisburger Stadttheaters 12 — D Neubau d Techn Hochschule Dresden 13 — Neubau d Techn Hochschule Dresden 14 (Zirkelmonographien Bd 1)

Dümmler, Karl, Archit, Ziegelei-Ing, Berlin-Steglitz, Heinrich Seidelstr 7; Fernr: Steglitz 643
*Löbau (Sa) 21 6 49. TH Dresden, Berlin; Bauführer in Südende; Techn Fabrikdir auf d Ullersdorfer Werken; Ass u Mitinh d techn Büros Friedr Hoffmann in Berlin
Eisenbahnwesen, Tonindustrie u and
Verf: Handbuch d Ziegelfabrikation 00; 2. Aufl 14 — D Ziegel- u Tonwarenindustrie in d Verein Staaten v Amerika u auf d Weltausst Chicago (1893) 94 — D Brennen d Ziegelsteine 04; 2. Aufl 19 — D Ziegel u seine Verwendung im Bauwesen 14
Mitarb: Lexikon d ges Technik — Landlexikon
Schriftl: Deutsche Töpfer- u Zieglerzeitung (Ziegelwelt) seit Jg 25, 1894 — Keramische Monatshefte 1–8, 1901–08 —

Dunbar, William Philips, Dr med, Dir d staatl hygien Instituts, o Prof d Univ Hamburg, Jungiusstr 3; Fernr: I 4133
*St Paul, U S A 18 10 63. Univ Freiburg i B, Halle, Berlin, Gießen; Ass d Univ Gießen
Gesundheitstechnik, Städtebau, Volkswirtschaft
Verf: Leitfaden d Abwasserreinigungsfrage 07; 2. Aufl 12 — Häusliche Gesundheitspflege 13 (M Hesses Bücherei d modernen Wissens Bd 4) — 1. u 2. Gutachten üb d Versalzung d Flüsse durch Abwässer d Kaliindustrie 13–14
Hrsg: Gesundheitsingenieur, Zeitschr f d ges Städtehygiene seit 1903 —

Dunkhase, Wilhelm, Geh RegR, Dir im Reichspatentamt, Berlin W 30, Luitpoldstr 42
*Delmenhorst 20 9 55. Univ Leipzig, Bonn, Berlin; Landgerichtsrat in Oldenburg i Gr
Gewerbl Rechtsschutz
Verf: Englisches Patent- u Mustergesetz 09 — Beiträge z Patentrecht: a) Patentfähige Erfindung 11; 2. Aufl 13 — b) Neuheit d Erfindung 13 — c) Prüfung d Erfindung 13 — d) Patentschutz 14 — e) Patenterteilungsverfahren 14 — f) Nichtigkeitsverfahren 14 — D Erfinderrecht 14 —

Dupré, Frederic, Dr, Doz, Prof d Polytechn, Cöthen (Anhalt), Schillerstr 19
Verf: Qualitative, Analyse 11 (Kollegienhefte Bd 4) — Anorg Chemie f Ingenieure 13; 2. Aufl 20

Düringer, A, Dr, Justizminister a D, Karlsruhe
Früher: Reichsgerichtsrat Leipzig
Gewerbl Rechtsschutz

Durrer, Robert, Dr Ing, Ing, Mitarb d Ver dts Eisenhüttenleute, GeschFührer d Zweckverb Dtsch Stahlgießereien, Düsseldorf, Paulusstr 1; Fernr: 5905
*Arbow (Schweiz) 18 11 90. TH Aachen; Ass d TH Aachen; Betriebsass d Karlshütte in Diedenhofen
Hüttenwesen —

Duschnitz, B, Berat Ing, Berlin-Friedenau, Büsingstr 13
Beleuchtung, Elektrotechnik
Verf: Bogenlampen-Taschenbuch 2. Aufl 08 —

Düsing, Karl, Dr phil, Prof, Oberlehrer d höh Maschinenbauschule, Magdeburg, Schillerstr 48 A
*Iserlohn 14 6 59. Univ München, Leipzig, Jena; Oberlehrer d Höh Maschinenbauschule Aachen und Kiel
Mathematik, Physik, Chemie
Verf: Lehrbuch d Chemie 06; 2. Aufl 16 — D Elemente d Differential- u Integralrechnung in geometr Methode 08; 5. Aufl 19 — Leitfaden d Kurvenlehre 11 — Versuche im physikal Labor 13; 2. Aufl — Einführg in d Algebra f Abendschulen 13; 2. Aufl — Leitfadein d Stereometrie f höh techn Lehranstalten (mit E Schultz) 15 —

Dütting, Franz, Oberbaurat a D, Detmold, Alter Postweg 5; Fernr: 484
*Wellingholzhausen 28 12 52. TH Hannover; RegBaufhr, Regbmstr u Eisenb-Bauinsp b d preuß Staatsbahnen; 1. Dir d Waggonfabr AG Rastatt; Werkstätten-Amtsvorstand in Neumünster; DirMitgl in Frankfurt a M u Kattowitz; Oberbaurat im EisenbZentralamt Berlin
Eisenbahnwesen
Verf: Über d Verwendung von Selbstentladern der Eisenbahn 18 (Fortschritte d Technik H 3) —

Düvel, Friedrich, Ing d Schiffmaschinenbaus, Nienstedten (b Hamburg), Grotenkamp 5; Fernr: Blankenese 1313
*Sitzenburg (Thür) 30 9 83. TH K; Knörenagel Hannover, de Fries & Co Düsseldorf, Benrather Maschinenfabr, Vickers & Sons England; Hamburg-Amerika-Linie in Hamburg
Gesundheitstechnik, Maschinenbau u and
Schriftl: Kraft u Betrieb 1919 ff —

Dworzak, Hans, Ing, Prof d dts Staatsgewerbeschule, Brünn, Winterhollerplatz 1
*Proßnitz (Mähren) 11 7 71. TH Brünn, Wien; Ing d I. Brünner MaschFabr AG
Mechan Technologie
Verf: Grundzüge d Dreherei 10 — Grundzüge d Fräserei 12 — Grundzüge d Schlosserei T 1, 14

Dyck, Walther v, Dr phil, GehRat, o Prof dTH, München, Hildegardstr 5; Fernr: 23071
*München 6 12 56. Univ u TH München: Univ Leipzig, Berlin; Ass TH München; PrivDoz Leipzig
Geschichte d Technik u Astronomie, Mathematik
Verf: Über Riemannsche Flächen (Diss) 79 — Üb Gruppentheorie (HabSchr) 82 — Katalog mathematischer Modelle 92/93 u 98 — D Beziehungen zwischen reiner u angewandter Mathematik (Rede) 96 — Künstlerisches u wissenschaftliches Erfassen der Natur (Rede) 01 — Museum v Meisterwerken d Naturwissenschaft u Technik (Rede) 03 — D chemischen Institute d Münchener Hochschule (Rede) 05 — D Technik in Bayern zur Zeit Max Josephs I. (Rede) 06 — Georg Reichenbach 12 (Deutsches Museum 1) — Johannes Kepler 12—15 — D flämische Universität Gent (Eröffnungsrede) 17
Hrsg: Mathematische Annalen (Mitredakteur) Bd 31 ff — Kultur d Gegenwart (Leiter d Abt Technik) — Enzyklopädie d mathematischen Wissenschaften — Technischer Wortschatz 17 — Jahresberichte d deutschen mathematischen Vereinigung Bd 1—4, 1890/91-94

Dyckerhoff, Kurt, Dr Ing, Wiesbaden Rh, Chem Fabrik
*18 10 83. Univ Genf, München; TH Karlsruhe
Chemie
Verf: Beiträge z Oxydation organ Stoffe (Diss Karlsruhe) 10

Dyes, Wilhelm A, Dr phil, wirtschaftltechn Gutachter, Berlin-Wilmersdorf, Landhausst 47
*Bremen 16 6 72. Rußland u England
Bergbau, Chemische Technologie, Hüttenwesen, Volkswirtschaft
Verf: Ist Bergbau als Industrie oder als Spekulation zu betrachten? 16 — D Kriegsfolgezeit u deren wirtschaftl Organisation 17 — D chem Industrie Englands, Japans u d Verein Staaten (im Druck) — Wärme — Kraft — Licht. Eine dringend notwendige Reform 18 —

Eales, H, Dipl Ing, RegRat, Mitgl d Reichspatentamts, Berlin-Lichterfelde-West, Roonstr 12
Elektrotechnik

Ebeling, August, Dr phil, Abt Dir d Siemens & Halske AG, Charlottenburg, Neue Kantstr 3; Fernr: Wilhelm 3058
*Schöpfurt (Kr Oberbarnim) 31 8 59. Univ Freiburg i B, Berlin; Probekandidat b Kaiser Wilhelms-Realgymnasium; Beamter d Phys Techn Reichsanstalt
Elektrotechnik, Physik —

Eberhard, August, Dr, PrivDoz d TH, Darmstadt
Pharmazeutische Chemie

Eberhard, Viktor, Dr phil, ao Prof d Univ, Halle, Wilhelmstr 7
*Pleß 17 1 61. Univ Breslau, Berlin; 88 PrivDoz Königsberg; 94–95 ao Prof Königsberg
Mathematik

Eberhardt, Carl, Dipl Ing, Prof d TH, Darmstadt, Inselstr 43
*Bayreuth 9 8 77. TH München; Ing im Automobilwesen d Siemens- Schuckert-Werke; Obering b Luftschifferbatl in Berlin; b d Fliegertruppe Döberitz
Luftfahrt
Verf: Theorie u Berechnung d Luftschrauben 10 — Theorie u Berechnung v Motor-Luftschiffen 12 — Flugtechnik (in Vorber) — Luftschrauben (in Vorber) —

Eberhardt, Hugo, Prof, Architekt, Offenbach a M, Tulpenhofstr 47; Fernr: 416

*Furtwangen (Bad) 2 5 74. TH Stuttgart, Karlsruhe; Architekturatelier d Prof Messel; Stadtbauinsp Frankfurt a M
Architektur, Kunstgewerbe
Verf: Üb Lazarettbeschäftigung u Berufsübung 16 (nicht im Buchhdl) — Vortrag z Eröffnung d Ledermuseums Offenbach a M 17 (nicht im Buchhdl) — D Werkstätten- u Berufsübungslazarett Technische Lehranstalten in Offenbach a M mit Rebentisch) 17 (nicht im Buchhdl)

Eberle, Christoph, Dipl Ing, ao Prof, PrivDoz d TH, Karlsruhe
Physik
Verf: Versuche üb den Wärme- u Spannungsverlust b d Fortleitg gesättigten Wasserdampfes 09 (Mitteilungen üb Forschungsarb H 78)

Eberlein, Ludwig, Dr phil, Chem, Hamburg 23, Börnestr 69
*Poeßneck (Thür) 19 6 74. Univ Jena u Leipzig
Chemische Technologie, Nahrungsmittelchemie
Verf: Synthesen mit Brommethyläther (Diss) 03
Mitarb: Muspratts enzyklopäd Handbuch d techn Chemie, Erg Werk (in Vorber)

Ebersbach, Paul, Apotheker, Dresden, Weinligstr 5
Hrsg: Drogistenkalender

Eberstadt, Rudolf, Dr rer pol, o Hon-Prof d Univ, Berlin W 10, Bendlerstr 29; Fernr: Kurfürst 58
*Worms 8 7 56. Univ Berlin, Zürich.
Städtebau, Volkswirtschaft, Gewerbewesen
Verf: Städt Bodenfragen 94; Magisterium u Fraternitas 97 — D franz Gewerberecht v 13. Jahrh bis 1581, 99 — Ursprung d Zunftwesens 00; 2. Aufl 15 — D deutsche Kapitalmarkt 01 — Rheinische Wohnverhältnisse 03 — D Spekulation im neuzeitl Städtebau 06 — Städt Bodenparzellierung in England 08 — Handbuch d Wohnungswesens 09; 4. Aufl 19 — Großberlin (preisgekr WettbewSchr; mit Möhring u Petersen) 10 — Neue Studien üb Städtebau Bd 1, 2, 12–14 — Städtebau in Holland 14 — Denkschrift z Bebauungsplan Berlin-Treptow (mit Möhring) 14 — Kreditnot d städt Grundbesitzes 16 — D Kleinwohnungen u d Städtebausystem v Brüssel u Antwerpen 19 (Neue Studien üb Städtebau Bd 3) — Städtebau u Siedlungswesen 19 (Technik d 20. Jh. Bd 5)

Ebert, Erich, Dr phil, PrivDoz d Bergakad, Freiberg (Sa), Helmertpl 4
*Zwickau 19 4 83. Univ Freiburg i B, Leipzig
Chemie

Ebert, Willy, ZivIng, Charlottenburg, Dahlmannstr 25; Fernr: Steinplatz 10207
*Heiligenstadt (Bayern) 10 5 79. Univ Erlangen; Vol b Schuckert in Nürnberg; Ing b S & S in Berlin, b Haas & Stahl in Aue (Sa), b S & H in Berlin bis 12
Elektrochemie, Bleichereitechnik
Verf: Hypochlorite u elektr Bleiche (3.) Prakt angew Teil (mit J Nußbaum) 10 (Engelhardts Monographien üb angew Elektrochemie Bd 38)
Hrsg: D Bleichmeister 1914/15 — Dtscher Faserstoffkalender 1, 1919 ff
Schriftl: Papierkalender (techn Teil)

Ebhardt, Bodo, Prof, Geh Hofbaurat, Architekt, Berlin-Grunewald, Jagowstraße 28; Fernr: Pfalzburg 125 u 3231
*Bremen 5 1 65. Kaufmann
Architektur, Städtebau, Burgenkunde
Verf: Deutsche Burgen 98–08 — Grundlagen z Erhaltg u Wiederherstellg dtscher Burgen 00 — Denkschrift üb d Wiederherstellg d Hohkönigsburg 00 — Zur Baugeschichte d Hohkönigsburg 00 — D Marksburg ein Führer (mit C Krollmann) 00; 2. Aufl 16 — Burgenfahrt 01 — Führer durch d Hohkönigsburg 02; 2. Aufl 10 — D Burgen d Elsaß 04 — Üb Verfall, Erhaltg u Wiederherstellg v Bandenkmalen 05 — D Hohkönigsburg 08 — D Ebernburg — D Burgen Italiens 09 ff. — D Einfluß d mittelalterl Wehrbaues auf d Städtebau 10 — Vorschlag zu e Bismarcknationaldenkmal 10 — Wehrbauten Veronas 11 — Bericht üb d Tätigkeit d Architektenaussch Groß-Berlin 12 — Denkschrift üb d Durchbruch Kurfürstendamm 14 — D Schloßbau Bd 1, 14 — D neue Wartburggasthof 14 — Krieg u Baukunst in Frankreich u Belgien 15 — D 10 Bücher d Architektur d Marcus Vitruvius Pollio u ihre Herausgeber seit 1484. 1918
Hrsg: D Burgwart seit 1899 — D Väter Erbe 1909 — Hohenzollern-Burgkalender 1913–1916 — Deutscher Burgkalender 1919 ff

Ebler, E, Dr, ao Prof d Univ, Frankfurt a M
Chemie

Ebner, Franz, Dr phil, Prof d höh Masch-Bauschule, Aachen, Eupenerstr 133; Fernr: 1119
*Rostock 19 9 70. Univ Rostock, Berlin; Oberlehrer d höh MaschBauschulen Hagen, Breslau, Elberfeld
Chemische Technologie, Mathematik, Mechanik
Verf: Üb Spiralflächen (Diss Rostock) 97 — Leitfaden d techn wichtigen Kurven 06 — Techn Infinitesimalrechnung 12

Ebner, Karl, Ing, Hofrat im Staatsamt f Verkehrswesen, Wien I, Gauermanng 4; Fernr: 8010
*Krummau 24 7 67. TH Wien; Ing d österr Kriegsmarine; Gewerbeinspektion; Schiffsmaschinenbau; Schiffahrtsinsp im österr Handelsminist (dtsch öst Staatsamt f Verkehrswesen)
Schiffbau, Schiffahrt u and
Verf: Floßschleppversuche in d kanalisierten Moldaustrecke b Prag 03 — Flößerei u Schiffahrt auf Binnengewässern, mit bes Berücks d Holztransporte in Österr, Dtschld u Westrußland 12 — Vergleich d Güte d einzelnen Donaustrecken f d Schiffahrt 17 — Studie üb d Zulässigkeit d Absenkung d Wasserspiegels d Donau ..—

Echtermeier, P, Dr, Dir d Drogisten-Akademie, Braunschweig

Eckardt, Artur, Obering, Cöln-Mülheim, Glücksburgstr 28
*Leipzig 11 5 74. Konstr b Grab & Co in Leipzig, b Saurer in Arbon; Betriebsleiter d Viktoriawerke in Nürnberg; Ing d Verein MaschFabr Augsburg-Nürnberg; Obering u Betriebsleiter d Gasmotorenfabr Deutz
Maschinenbau

Verf: D Gasmaschine 08 — Gasmaschinen- u Pumpenkolben 12 (Einzelkonstruktionen aus d Maschinenbau H 2 T 2) —

Eckardt, August, Dr Ing, Bergdir a D; Geschäftsführer d Bergbaul Vereins f Zwickau u Lugau-Ölsnitz, Mitgl d Volkskammer, Zwickau, Karlstr 13; Fernr: 503
*Lößnitz (Erzgeb) 6 4 71. Bergakad Freiberg; TH Dresden; Bergdir in Lugau, Reußendorf (Schlesien), Olbernhau u Brandau (i B)
Bergbau, Heizung u Feuerung
Verf: D Trocknen d Braunkohle u seine Wirtschaftlichkeit 13 (abgeänd Diss)—

Eckenbrecher, Curt v, Dr phil, Prof d Landwirtsch Hochschule, Berlin-Halensee, Joachim Friedrichstr 54
Landwirtschaft
Hrsg: H Werner, D Kartoffelbau 7. Aufl 17 (Thaerbibl Bd 28)

Eckert, Alfred, Dr Ing, o Prof d Dtsch Univ, Prag
Chemie

Eckhardt, Franz, Dr phil, Dipl Ing, Vorst am Betriebslaborat d Pschorrbrauerei München, Zentnerstr 23 Fernr: 52591
*Großhesselohe (b München) 4 8 61. TH u Univ München; Ass a d Forstakad Aschaffenburg; Ass TH München; Lehrer a d Leyserschen Brauerschule Augsburg; Betriebschem an Brauereien
Chemische Technologie, Gärungschemie
Mitarb: Leyser, Lehrbuch d Malz- u Bierbereitung 10 —

Eckler, Friedrich, Dipl Ing, Rgbmstr, Vorst d Gemeindebauamtes, Lichtenrade (b Berlin), Hilbertstr 3
*Berlin 5 3 81. TH Berlin; Rgbmstr b Charlottenburger Wasserwerke AG bis 09
Architektur, Städtebau

Eckstein, Karl, Dr phil, Geh RegRat, Prof d Forstakad, Eberswalde, Neue Schweizerstr 24; Fernr: 475
*Grünberg (Hessen) 28 12 59. Univ Gießen; PrivDoz Eberswalde
Zoologie, Schädlingsbekämpfung
Verf: Pflanzengallen u Gallentiere 91 — Forstliche Zoologie 97 — D Kampf zwischen Mensch u Tier 00; 3. Aufl 17 (Aus Natur u Geistesw Bd 18) — Fischerei u Fischzucht 02 (Sammlg Göschen Bd 159) — Die Fischereiverhältnisse d Provinz Brandenburg 1-3, 03-08 — D Technik d Forstschutzes gegen Tiere 04; 2. Aufl 15 — Tierleben d dtschen Waldes 09 (Naturwissenschaftl Wegweiser v Lampert Bd 3) — Neudammer forstliche Belehrungshefte: a) D Maikäfer, ihre Bekämpfung u Verwertung 12; b) D Nonne, ihre Lebensweise u Verwertung 10; c) D Riesenspinner 4. Aufl 12 — D Schmetterlinge Deutschlands 1 2 13-15 — Neudammer Förster-Lehrbuch 6. Aufl 19
Mitarb: Bechhold, Handlexikon 2. Aufl
Hrsg: Jahresbericht üb d Fischereiliteratur 1, 1912 ff — Mitteilungen d Fischereivereins f d Prov Brandenburg seit 4, 1913 —

Edelbacher, S, Dr, PrivDoz d Univ, Heidelberg
Physiolog Chemie

Edelmann, Otto, Dr phil, Prof, Obering u Vorst d elektr Abt d Landesgewerbeanstalt, Nürnberg, Wodanspl 8; Fernr: 1639
*München 20 5 70. Univ u TH München; Ing b Schuckert & Pollack
Beleuchtung, Elektrotechnik, Instrumentenbau, Handwerk
Hrsg: Bayerische Landesgewerbezeitung seit 1904 —

Edelmann, Richard, Dr phil, Dr med vet hc, Geh MedRat, Vortr Rat im Wirtschaftsminist, Mitgl d ReichsgesundhAmts, o HonProf d Tierärztl Hochsch, Dresden, Elsasserstr 2; Fernr: 16 921
*Zerbst 24 9 61. Tierärztl Hochsch Dresden; Univ Leipzig, Rostock; MilVeterinärdienst; Prosektor a d Tierärztl Hochsch Dresden; Dir d städt Fleischbeschau Dresden; Landestierarzt
Schlachthofbauwesen, Abdeckerei, Fleischbeschau
Verf: Viehseuchen-Gesetzgebg f d Kgr Sachsen 12 — Fleischbeschau-Gesetzgebg f d Kgr Sachsen 13 — Lehrbuch d Fleischhygiene 3. Aufl 14
Bearb: Johnes Trichinenbeschauer 11. Aufl 12 — Johnes Fleischbeschauer 4. Aufl 13
Mitarb: Weyls Handbuch d Hygiene 2. Aufl 15 — Lehmanns Medizin Atlanten: Atlas u Lehrbuch d Hygiene v Prausnitz
Mithrsg: Deutsche Tierärztl Wochenschrift — Deutsche Fleischbeschauer-Zeitung —

Eder, Josef Maria, Dr phil, Hofrat, Dir d graph Lehr- u Versuchsanst, o Prof a D d TH, Wien VII, Westbahnstr 25
*Krems 16 3 55. Univ u TH Wien
Chemische Technologie, Geschichte der Technik, Photographie
Verf: Einige Methoden z Bestimmg d Salpetersäure 76 — Üb d Reaktionen d Chromsäure u d Chromate auf Gelatine usw 78 — Üb d chem Zusammensetzg d Pyroxylins u d Formel d Cellulose 79 — Ein neues chem Photometer mittels Quecksilberoxalat ... 79 — Üb d chem Wirkungen d farb Lichtes u d Photographie in natürl Farben 79 — Üb d chem Zusammensetzg d Pyroxylins 79 — D Photographie m Bromsilbergelatine 80; 5. Aufl 02 — D neue Eisenoxalatentwickler 80 — Modern dry plates, or Emulsion Photography 81 — Theorie u Praxis d Photographie mit Bromsilberemulsionen 81; 2. Aufl 83 (weitere Aufl als Teil 3 d Handbuches d Photographie) — Des actions chimiques de la lumière colorée 81 — D Photographie mit Chlorsilbergelatine (mit Pizzighelli) 81 — Ausführliches Handbuch d Photographie H 1-14, 82-96; 2. Aufl: H 1-15, 91-99; 3. Aufl: Bd 1 T 1-4, 05-12; 5. Aufl: H 9-11, 02-03 — Üb d Verhalten v Quecksilberjodid zu unterschwefligsaurem Natron (mit Ulm) 82 — The chemical effect of the spectrum 83 — Théorie pratique du procédé au gélatine-bromure d'ardent 83 — D Momentphotographie in ihrer Anwendg auf Kunst u Wissenschaft 84; 2. Aufl 86; — Serie 2, 88 — Üb d Verhalten d Haloidverbindungen d Silbers gegen d Sonnenspektrum 85 — D orthochromatische Photographie 85 — Spektrographische Untersuchg v Normallichtquellen 85 — Üb d Wirkung verschied Farbstoffe auf d Verhalten d Bromsilbers gegen d Sonnenspektrum 85 — Üb einige geeignete prakt Methoden z Photographie d Spektrums 86 —

Anleitg z Herstellg v Momentphotographien 2. Aufl 87 — La photographie instantanée 88 — Rezepte u Tabellen f Photographie u Reproduktionstechnik 89; 9. Aufl 17 — Üb Fortschritte in d Photographie 90 (Vorträge d Ver z Verbreitg naturwiss Kenntnisse in Wien) — Üb d sichtbare u d ultraviolette Emulsionsspektrum schwachleucht verbrenn Kohlenwasserstoffe 90 — Üb Fortschritte in d Photographie 91 (Vorträge d Ver z Verbreitg naturwiss Kenntnisse in Wien Jg 31 H 14) — Amateurkunst (mit J v Falke) 91 — Beitrag z Spektralanalyse 93 — Üb d Emissionsspektrum d Kohlenstoffs u Siliziums (mit E Valenta) 93 — Üb d ultraviolette Linienspektrum d elementaren Bor (mit E Valenta) 93 — Üb d Verlauf d Bunsenschen Flammenreaktionen im ultravioletten Spektrum (mit E Valenta) 93 — Dass. (vorläuf Mitt) 93 — Absorptionsspektren v farblosen u gefärbten Gläsern (mit E Valenta) 94 — Üb d verschiedenen Spektren d Quecksilbers (mit E Valenta) 94 — Üb d Spektrum d Kaliums, Natriums u Kadmiums (mit E Valenta) 94 — Indirekte Methoden z Wiedergabe d Farben in d Photographie 96 — Üb d Spektrum v Kupfer, Silber u Gold (mit E Valenta) 96 — D Spektrum d Chlors (mit E Valenta) 96 — Spektralanalyt Untersuchg d Argons (mit E Valenta) 96 — Versuche üb Photographie mittels d Röntgenstrahlen (mit E Valenta) 96 — Üb d Funkenspektrum d Kalziums (mit E Valenta) 98 — Spektralanalyse d Leuchtgasflamme (mit E Valenta) 98 — Normalspektren einiger Elemente z Wellenlängenbestimmung im äußersten Ultraviolett (mit E Valenta) 99 — D Spektrum d Broms (mit E Valenta) 99 — System d Sensitometrie photograph Platten H 1–4, 99–02 (französ 02; italien 00) — Formules recettes et tables pour la photographie (übers v Braun) 00 — D Photographie u ihre Anwendg z Herstellg farb Bilder 01 — Unveränderlichkeit d Wellenlängen im Funken- u Bogenspektrum d Zinks (mit E Valenta) 03 — D Flammen- u Funkenspektrum d Magnesiun.s 03 — Photometr Untersuchg d chem Helligkeit v brennb Magnesium, Aluminium u Phosphor 03 — Beiträge z Photochemie u Spektralanalyse (mit E Valenta) 04 — Üb d Natur d latenten Lichtbildes 05 — Wellenlängenmessungen im roten (sichtbaren) Bezirk d Funkenspektren (mit E Valenta) T 1 2, 09 — Fortschritte u Neuerungen in d Herstellg u Verwendg photograph Präparate (mit E Valenta) H 1–10, 1910–16 — Atlas typischer Spektren (mit E Valenta) 11 — Quellenschriften zu d frühesten Anfängen d Photographie bis z 18. Jahrh 13 — Schloß Münichau b Kitzbühl in Tirol 15 — Johann Friedrich Schulze. D Lebenslauf d Erfinders d ersten photograph Verfahrens 17

Mitarb: Brockhaus Konversationslexikon — Meyers Konversationslexikon — Fehlings Handbuch d Chemie — Geitels Siegeslauf d Technik — Luegers Lexikon d ges Technik

Hrsg: Jahrbuch f Photographie u Reproduktionstechnik 1887–1914

Mitschriftl: Photograph Korrespondenz

Eder, R, Prof d TH, Zürich
Früher: PrivDoz d TH Zürich
Pharm Chemie

Ederhof, Richard, Dr Ing, Rgbmstr, Betzdorf; Fernr: 28
*Lippstadt 2 2 89. TH Hannover bis 14; 13 Studienreise nach Amerika; 15–19 Rgbfr u AbtVorst Kais Werft Kiel
Verf: Wirtschaftlichkeit eiserner Spundwände, insbes als Uferabschlüsse im Seehafenbau (Diss) —

Edelbacher, S, Dr, PrivDoz d Univ, Heidelberg
Physiol Chemie

Edler, Robert, Ing, beeid Prof, Sachverständiger f Elektrotechnik, Wien XVIII, Hofstattgasse 25
*Pragerhof (Steiermark) 15 5 74. TH Wien; VersAnst f Elektrotechnik in Wien
Elektrotechnik u and
Verf: Schaltungstheorie 05 — Elemente d elektromech Konstruktionen 07 — Schaltapparate 09 — Ölschalter 13 — Fortschritte im Transformatorbau 15 — Taschenbuch d Schaltungen 16 (Bibl d ges Technik Bd 168) —

Edler, Wilhelm, Dr phil, Geh Hofrat, o Prof d Univ, Jena, Schloßgasse 17
*30 8 55
Landwirtschaft
Hrsg: Fühlings Landwirtschaftliche Zeitung

Effenberger, Gustav, Branddir, Hannover, Feuerwehrstr 1; Fernr: 3334 Nord
*Ober-Pritschen (Kr Fraustadt) 20 3 68. TH Berlin; Brandmstr u Brandinsp in Königsberg (Pr)
Feuerlöschwesen
Verf: Bautechnik u Feuerpolizei 10 — Zusammenstellg d b d einzelnen Feuerwehren vorhandenen Fachliteratur 11 (Drucksache 7 d Preuß Feuerwehrbeirats) — Welt in Flammen 13
Mitarb: Handwörterbuch d Kommunalwissenschaften —

Egerer, Alfred, Dr Ing, Finanzrat, Vorst d Topogr Abt d Statist Landesamts, Stuttgart, Büchsenstr 54
*Stuttgart 3 3 76. TH Stuttgart; Ass TH Stuttgart; Topograph d Württ topograph Landesaufnahme
Vermessungswesen, Topographie
Verf: Untersuchungen üb d Genauigkeit d topograph Landesaufnahmen v Württemberg im Maßstab 1 : 2500 (Diss) — Kartenlesen 14; 2. Aufl 18 —

Egerer, Heinz, Dipl Ing, Dr Ing, Dr phil, Norweg Hochschulprof a D, München, Theresienstr 75; Fernr: 55119
*Nürnberg 29 3 74. TH u Univ München; GymnAss; Privatgelehrter; Prof a d TH Drontheim
Brückenbau, Luftfahrt, Mathematik, Mechanik
Verf: Brennpunktskurven (Diss) 05 — Beiträge z Fachwerkstheorie (Diss) 07 — Repetit d höh Mathematik 08 — Neue Methoden d Berechnung ebener u räumlicher Fachwerke 09 — Ingenieur-Mathematik I 13, II 19 — Ingenieur-Mechanik I 19 —

Eggert, Otto, Dr phil, o Prof d TH, Danzig-Langfuhr, Hermannshöfer Weg 6
*Tilsit 4 2 74. Landwirtsch Hochsch Berlin; Univ Berlin; Ass d Landwirtsch

Hochsch Berlin; Landmesser d Generalkomm Hannover; PrivDoz Univ Berlin
Vermessungswesen
Verf: Hilfstafeln z Berechng d Richtungskoeffizienten f Koordinatengleichungen 03 — Einführg in d Geodäsie 07
Bearb: Jordan, Handbuch d Vermessungskunde Bd I, 7. Aufl 19; Bd II, 8. Aufl 14; Bd III, 6. Aufl 16
Mitarb: Esselborn, Lehrbuch d Tiefbaus 5. Aufl 14
Hrsg: Zeitschrift f Vermessungswesen seit Bd 36, 1907 —

Ehlers, Johann, Dr phil, wiss Mitarb am Zeißwerk, Jena, Beethovenstr 14
*Bremen 17 10 72. Univ Leipzig, Göttingen; Ass TH Darmstadt; Hilfsphys am Mil Versuchsamt Berlin-Plötzensee
Beleuchtung, Instrumentenbau, Physik
Verf: D Absorption d Lichtes in einigen pleochroitischen Kristallen (Diss) 97 —
Mitarb: Stähler, Handb d Arbeitsmeth d anorg Chemie

Ehlers, Paul, Geh Baurat, o Prof d TH, Danzig-Zoppot, Kollathstr 2
*Wolfenbüttel 1 3 54. TH Hannover, Braunschweig; Rgbfr Erfurt-Ritschenhausen; Rgbmstr b d Straßburger Hafenanlagen, Illregelung, Nogat-Deichschluß b Jonasdorf, Weichselanbau 89–04
Brückenbau, Wasserbau, Talsperrenbau
Verf: Hochwassermeldeordnung f d Oder u ihre Nebenflüsse 95 — D Ostkanal ein Wirtschaftskanal v d Weichsel nach d masur Seen 12 — D Entwicklung d Wasserwirtschaft in Preußen (Festrede) 13 — Regulierung geschiebeführender Flüsse insbesondere d Weichsel 13 — Bau, Unterhaltung u Verteidigg d Flußdeiche 14 — Erörterungen z Widerlegung v Einwürfen gegen d Ostkanal 16 — Binnenwasserstraßen d Ostens 17 — Wasserstraße Danzig-Ukraine 18 —

Ehlgötz, Hermann, Dipl Ing, Stadtbauinsp, Vorst d Abt Stadterweiterung, Stellv Vorst d Tiefbauamts, Mannheim, Elisabethstr 7; Fernr: 3144
*Bretten (Baden) 17 5 78. TH Karlsruhe; Ass TH Karlsruhe; Ing b d bad Eisenbahn
Straßenbau, Städtebau u and
Verf: Straßenquerschnitte 16 — Baulandumlegungen (in Vorber) .. (Städtebaul Vorträge ..) — Städtebaukunst (in Vorber) ... (Wissenschaft u Bildung ...)

Ehmig, Paul, Ministerialbaurat u Vortr Rat im Finanzminist, Schwerin, Cecilienallee 38; Fernr: 1287
*Leipzig 30 8 74. TH Dresden, München; sächs Staatshochbaudienst; Stadtbaumstr in Rostock; Senator in Rostock; Baudir in Schwerin
Architektur, Städtebau
Verf: Bericht zu d Entwurfsstudie e Warnemünder-Diedrichshäger Bebauungsplanes 05 — Streifzüge im Geb d Städtebauwesens u d Städtebaukunst (Vortr) 07 — Von d Kunst d Sehens. Eine Marktplatzstudie (Vortr) 08 — D deutsche Haus 6 Bücher (Bisher ersch:) Buch 1–4, 14–17 —

Ehrenbaum, Ernst, Dr phil, Prof, Leiter d Fischereibiolog Abt d Zoolog Museums, Hamburg 5, Kirchenallee 47; Fernr: 5. 4804
*Perleberg 20 12 61. Univ Berlin, Würzburg, Kiel; Lehramt; seit 88 Fischereibiolog b Dtschen Seefischereiverein; 92–10 Biolog Anstalt Helgoland; seit 10 Hamburg Staatsdienst
Fischereiwesen
Verf: Eier u Larven v Fischen d nordischen Planktons 05–09 — D Konservierg v Fischen durch d Gefrierverfahren (mit Plank u Reuter) 16
Hrsg: D Fischerbote seit 1909 —

Ehrenberg, Paul, Dr phil, Dir d Agrikulturchem Inst, o Prof d Univ, Göttingen, Nikolausbergerweg 56
*Brandenburg 16 5 75. Univ Jena, Berlin, Breslau; Ass Univ Jena; Landwirtsch Hochsch Berlin; Versuchsleiter d Berl städt Güter; PrivDoz Univ Breslau; etatsm Prof d Forstakad Hann.-Münden; ao Prof d Univ Göttingen
Agrikulturchemie, Kolloidchemie
Verf: Geldbewertg d Futtermittel (Diss) 99 — Bewegg d Ammoniakstickstoffs in d Natur (HabSchr) 07 — D Bodenkolloide 15; 2. Aufl 18 — D Kalk- u Kaligesetz 19
Mithrsg: Journal f Landwirtschaft seit Bd 62 — Zeitschrift f Zuckerrübenbau seit Bd 1 —

Ehrenberg, Richard, Dr d Staatswiss, Geh Hofrat, o Prof d Univ, Rostock, Augustenstr 99; Fernr: 1788
*Wolfenbüttel 5 2 57. Univ Tübingen, Göttingen; Sekr d Kommerz-Kolleg(Hand-Kammer) Altona; ao Prof Göttingen
Elektrotechnik, Geschichte der Technik, Volkswirtschaft
Verf: Fondspekulation u Gesetzgebg 83 — Hamburger Handel u Handelspolitik im 16. Jahrh 85 — Wie wurde Hamburg groß? I 88 — Hamburg u Antwerpen seit 300 Jahren 89 — Altona unter Schauenburg Herrschaft 91–93 — Hamburgs Handel u Schiffahrt vor 200 Jahren 92 — D k Kommerzkollegium in Altona 92 — Altonaer Arbeiterstatistik 93 — Altonas topograph Entwickig 94 — Hamburg u England im Zeitalter d Königin Elisabeth 95 — Zeitalter d Fugger 96 — D Handel 97 — D Handelshochschulen 97 — Handelspolitik 99 — Große Vermögen 02 — Sozialreformer u Unternehmer 04 — D Unternehmungen d Brüder Siemens 06 — Landarbeit u Kleinbesitz 06–09 — Heimatpolitik 08 — Landwirtschaftl Abhandlungen d Inst f exakte Wirtschaftsforschg 09–10 — Gegen d Kathedersozialismus 09–10 — D Familie in ihrer Bedeutg f d Volksleben 16
Hrsg: Archiv f exakte Wirtschaftsforschg (Thünen-Archiv) mit ErgBden seit 1, 1906 — Veröffentlichungen d Studienkommission f Erhaltg d Bauernstandes, f Kleinsiedlg u Landarbeit seit 1912 —

Ehrenhaft, Felix, Dr phil, Ing, o Prof d Univ, Wien XIX, Grinzingerstr 70; Fernr: 96 909
*Wien 24 4 79. Univ u TH Wien; 06 Priv-Doz Univ Wien, 12 ao Prof
Physik —

Ehrenhofer, Walther Edmund, Ing, Gewerbeoberinsp im Handelsminist, Wien XIII, Linzer Str 371
*Hohenelbe (Böhmen) 15 3 72. TH Prag, Brünn: Hüttening b d Rossitzer Bergbauges; seit 99 im Staatsdienst

Instrumentenbau, Volkswirtschaft, Gewerbehygiene
Verf: Taschenbuch d Orgelbaurevisors 04
Mithrsg: Musica divina... — Zentralblatt f Gewerbehygiene... —

Ehrenwerth, Josef v, siehe **Gängl v Ehrenwerth** —

Ehrhardt, Albrecht, Geh Baurat, Doz d TH, Danzig-Langfuhr, Hauptstr 30
*27 6 55
Architektur

Ehrig, Georg, Dr phil, Prof d Bauschule, Leipzig, Könneritzstr 74
*Dresden 1 1 77. Univ Leipzig
Beleuchtung, Mathematik, Physik
Verf: Üb Stoff u Methode d math Unterrichts an Bauschulen (Diss) 03 — Trigonometrie f Bauschulen 04; 2. Aufl 12 — Geometrie f Bauschulen (ebene Geometrie) 05; 2. Aufl 09 — Geometrie f Bauschulen (räumliche Geometrie) 06 — Arithmetik u Algebra f Bauschulen 07 — D Influenzmaschine mit dopp Drehung 12 — Elektrostatische Schülerversuche 12 — Licht u Beleuchtg 13 — Aufgaben u Bildungsziele d Bauschule (Festrede) 13 (nicht im Buchhdl) — 75 Jahre d Kgl Bauschule zu Leipzig (Festschr) 13 (nicht im Buchhdl) — Üb Bauart u Wirtschaftlichkeit d gebräuchlichen elektr Glühlampen 18 —
Mitarb: Esselborn, Lehrbuch d Mathematik 19

Ehrlich, Fel, Dr phil, ao Prof d Univ, Doz d TH, Breslau XVI, Fürstenstr 102; Fernr: 6259
*Harriehausen (Hannover) 16 6 77. Univ u TH München; Univ Berlin; Ass u AbtVorst d Inst f Zuckerind Berlin; PrivDoz d Univ u landwirtsch Hochsch Berlin bis 1903
Chemische Technologie, Agrikulturchemie u -Technik
Verf: Zur Kenntnis d m-Cyanbenzylchlorids (Diss Univ Berlin) 00 — Üb d Bedeutg d Eiweißstoffwechsels für d Lebensvorgänge in d Pflanzenwelt 11 (Samml chem u chem-techn Vorträge) — Landwirtsch Technologie in Schlesien 13
Mitarb: Handbuch biochem Arbeitsmethoden — Ullmann, Enzyklop d techn Chemie —

Eibner, Alexander, Dr phil, Vorst d Versuchsanst f Maltechnik, ao Prof d TH, München, Renatastr 5
*München 11 9 62. TH u Univ München; Ass TH München; Doz TH München
Chemische Technologie, Materialprüfung
Verf: Aromatische Diazoverbindungen 04 — Materialienkunde als Grundlage d Maltechnik 09
Mitarb: Lunge, Chem-techn Untersuchungsmethoden 10 — Handwörterbuch d Naturwissenschaften 13 —

Eichberg, Fr, Dr techn, Dir d Linke-Hofmann-Werke, Breslau, Eichendorffstr 47; Fernr: 5744
*Wien 10 9 75. TH Wien; Ass TH Wien; 99–12 b Union EG in Wien u AEG in Berlin
Elektrotechnik
Verf: Gesammelte elektrotechn Arbeiten (97–12) 14 —

Eichel, Eugen, BeratIng, Berlin W 30, Heilbronnerstr 15; Fernr: Lützow 2656
*Frankfurt a M 2 7 77. TH Berlin; Praxis in Konstrukt, Patent- u literar Bureaus d Union El Ges (jetzt AEG) in Berlin u General El Co Schenectady US bis 08
Bergbau, Elektrotechnik, Hüttenwesen, Maschinenbau
Mitarb: Schlomanns Illustr Techn Wörterbücher seit 04 — Streckers Jahrbuch d Elektrotechnik seit 1912
Hrsg: Elektr Kraftbetriebe u Bahnen seit Jg 7, 1909 —

Eichhoff, Fr Richard, o Prof d TH, zugeteilt d Minist f Handel u Gew Berlin, W 15, Kurfürstendamm 61; Fernr: Steinplatz 2206
*Essen 1 4 59. TH Stuttgart; Bergakad Berlin; 6 Jahre Ing in England u Amerika; techn Dir b Phönix, Grillo Funke & Co u Elektrostahl GmbH; 1906 Berlin
Eisen- u Elektrostahlerzeugung
Verf: D elektrische Erzeugung v Stahl u Eisen (Festrede) 14 —

Eichhorn, Gustav, Dr phil, wiss Beirat von Telefunken, Zürich, Falkenstr 6; Hauptpostfach 6123
*Düsseldorf 1 12 67. Univ München, Zürich; väterliche Papierfabrik; leitende Stellung b Braun-Siemens-Ges f drahtl Telegr
Elektrotechnik
Verf: Üb d zeitl Verlauf v Ladungserscheinungen in Kondensatoren (Diss Zürich) — Drahtlose Telegraphie 04 — Wireless Telegraphy 06 — Vererbung u Gedächtnis vom Standpunkte d Physikers 08
Hrsg: Jahrbuch d drahtlosen Telegraphie u Telephonie seit 1, 1907 —

Eichhorn, Oskar, Geh MarBaurat, Doz d TH, Danzig, Gralathstr 3
*12 2 62
Schiffbau

Eichloff, Robert, Dr phil, wiss Beirat b Dtschen Nährmittelwerk Dr Eichloff G m b H, Greifswald, Loitzerstr 47; Fernr: 105
*Neuendorf (Kr PrHolland, Ostpr) 3 9 63. Univ Königsberg
Milchwirtschaft, Fütterungslehre
Verf: Einwirkg v Basen auf Halogenessigsäuren (Diss) 94 — D Technik d Milchprüfg 98; 2. Aufl (im Druck)
Hrsg: Milchwirtschaftliches Zentralblatt
Mithrsg: Jahrb d Milchwirtschaft (mit Dr Teichert-Wangen)

Eichwald, Egon, Dr phil, ForschChem am Konzern Stern-Sonneborn, Hamburg
*Ruhrort 19 9 83. TH Berlin, Univ Bonn, München, Halle; LaborChef b Soc Cros in Barcelona; Ass v GehRat Abderhalden
Biolochemie, Nahrungsmittelchemie
Verf: D physikal-chem Grundlagen d Biologie (mit A Fodor) 1a
Mitarb: Abderhalden, Handb d biochem Arbeitsmethoden

Eicken, Hermann, Dr phil, Arch, Cöln-Lindenthal, Heimbacherstr 1a
*Voerde (Westf) 22 3 87. TH Darmstadt, München; Univ Zürich, Berlin, Bonn
Architektur, Kunstgeschichte, Städtebau
Verf: Studien z Baugeschichte v St Maria im Kapitol 15 (Beih 12 d Zeitschr f Gesch d Archit) — Der Baustil 18 —

Einsiedel, Heinrich v, RegRat, Mitgl d Reichspatentamts, Charlottenburg, Kaiser Friedrichstr 49/50
*Obergrund (b Bodenbach) 31 12 57. GewAkademie Berlin; Ing b Adolf Altmann in Berlin, C W Julius Blanck & Co in Merseburg, C Hammel in Berlin; Techn Rat im Patentamt Berlin
Buchdruck, Schreibmaschinen
Verf: Gangbare Schreibmaschinen 10 —

Einstein, Albert, Dr phil, Mitgl d preuß Akad d Wiss, Prof, Berlin W 30, Haberlandstr 5; Fernr: Nollendorf 2807
*14 3 79
Physik
Verf: D Relativitätsprinzip. E Sammlg v Abhandlungen (mit H A Lorentz u H Minkowski) 13 (Fortschritte d mathem Wissensch H 2) — Entwurf e verallgemeinerten Relativitätstheorie T 1 (phys T) von Einstein, T 2 (math T) von M Großmann 13 — Üb d spezielle u d allgemeine Relativitätstheorie (gemeinverständlich) 17; 3. Aufl 18 Sammlung Vieweg H 38)

Eiselen, Fritz, Rgbmstr a D, Berlin-Lichterfelde-West, Karlstr 99; Fernr: 3737
*Lennep 17 3 62. TH Karlsruhe, Berlin; 96–00 Stadtbmstr Berlin
Architektur, Erd- und Straßenbau, Wasserbau u and
Mitarb: Dtsches Bauhandbuch. Baukunde d Architekten 5. Aufl — D Portlandzement u seine Anwendungen v Büsing u Schumann 3. Aufl 05; 4. Aufl 12 — Handbuch d Baukunde. Baukunde d Ingenieurs 3. Aufl
Schriftl: Deutsche Bauzeitung Ingenieur- u konstruktiver Teil) seit 1901 — Mitteilungen üb Zement, Beton u Eisenbeton seit 1904 — Deutscher Baukalender seit 1905

Eisener, Otto, Dir d Zentralstelle f d Trocknungswesen, Berlin-Südende, Lindenstr 2; Fernr: Südring 439
*Bernburg (Anhalt) 12 6 75. 1903-16 Leiter d Maschinen-Abt d Bundes d Landwirte in Berlin
Landwirtschaftl Maschinenwesen u and
Verf: Tabellenbuch für Kartoffeltrocknereien 12; 2. Aufl 15 — Entwicklung u Stand d Trocknung landwirtschaftlicher Erzeugnisse 18
Hrsg: Mitteilungen des Maschinen-Schutz-Verbandes Berlin 1918 ff — Dtsche landwirtsch Maschinenzeitung

Eisenlohr, Fritz, Dr phil nat, ao Prof d Univ, Königsberg, Scharnhorststr 12
*Heidelberg 26 8 81. Univ Heidelberg, Kiel, München, Greifswald
Chemie
Verf: D Anwendbarkeit d Molekularrefraktion u -Dispersion z Ermittlg d chem Konstitution (HabSchr) 10 — Refraktometr Hilfsbuch (mit W Roth) 11 — Spektrochemie organ Verbindungen 12 (Chemie in Einzeldarstellungen Bd 3)

Eisenlohr, Roland, Dipl Ing, (1918: Konstrukteur im Flugzeugbau, Friedrichshafen; verzogen)
*Lörrach (Baden). TH Berlin, Karlsruhe; 12–13 bad Staatsdienst
Luftfahrt

Verf: D Flugzeugindustrie d kriegführenden Staaten 15 (Flugschriften: D dtsche Krieg 65) — D Luftfahrzeuge im Krieg 18 (Schützengrabenbüchlein) — D feindl Kampfflugzeuge 18 (Klasings flugtechn Bücher 13)

Eisenstein, Alfred, Dr phil, IngChem, Chem d Lobositzer Ölfabrik, Leitmeritz, Wallstr 46
*Wien 8 11 76. TH Wien; Univ Berlin; Ass Techn GewMus Wien; FabrChem Budapest, Mannheim, Wilhelmsburg (Palminwerke) Paris
Fette u Öle, Seifen
Bearb: Benedikt-Ulzer, Analyse d Fette, Öle u Wachsarten 5. Aufl (mit Ulzer u Pastrowich) 08
Mitarb: Ullmann, Enzyklopädie d techn Chemie —

Eitner, Paul, Dr, ao Prof d TH, Karlsruhe, Neue Bahnhofstr 10
*12 4 65
Chemische Technologie
Verf: Untersuchungen üb d Explosionsgrenzen brennbarer Gase u Dämpfe (HabSchr München) 02 — D Explosionsgefahr beim Faßpichen 2. Aufl (mit Bunte) 04

Elbers, Wilhelm, Dr phil, 1. Dir d Hagener Textilindustrie vorm Gebr Elbers, Hagen i W, Volmestr 40; Fernr: 663
*Hagen 21 4 66. TH Berlin; Univ Berlin, Heidelberg; Chem b S S Schwabe in Rhodes (b Middleton, Manchester)
Chemische Technologie, Textilindustrie
Verf: D Bedienung d Arbeitsmaschinen z Herstellg bedruckter Baumwollstoffe 09

Elbs, Karl, Dr phil, Geh Hofrat, o Prof d Univ, Gießen, Frankfurterstr 50; Fernr: 744
*Alt-Breisach 13 9 58. Univ Freiburg; PrivDoz Univ Freiburg
Chemie, Elektrochemie
Verf: D synthetischen Darstellungsmethoden d Kohlenstoffverbindungen Bd 1 2, 89–91 — D Akkumulatoren 93; 5. Aufl 19 — Übungsbeispiele f d elektrolyt Darstellg chem Präparate 02; 2. Aufl 11 —

Elias, Hermann, Dr phil, Verlagsbuchhändler, Charlottenburg 9, Stormstr 7; Fernr: Wilhelm 1698
*Cottbus 2 10 76. Univ u TH Berlin; Ass am Aeronaut Observat; Patentamt; Lehrer an d Luftfahrerschule Adlershof
Automobilwesen, Meteorologie, Luftfahrt u and
Schriftl: Deutsche Zeitschrift f Luftschiffahrt 1910–12 — Luftflotte 1912–14 — Luftfahrer seit 1919 — Motor seit 1919 —

Ellerbeck, Leopold, Dr Ing, Reg- u Baurat, Berlin W 15, Bayrische Str 31; Fernr: Pfalzburg 967
*Bromberg 14 1 72. TH Hannover, Berlin; Staatsdienst b d Preuß Wasserbauverwaltg
Brückenbau, Wasserbau, Statik
Verf: Von d Schrumpfarbeit am Fachwerk (Diss) 18
Mitarb: Meyers Konvers Lexikon — Eisenbetonhandbuch —

Ellrodt, G, Dr, Mitgl d Inst f Gärungsgewerbe, Charlottenburg, Friedrich Karlpl 6; Fernr: Wilhelm 2685
Hrsg: Kalender f Kornbrenner u Preßhefefabrikanten (25, 1919)

Elsässer, Martin, ao Prof, Hilfslehrer d TH, Architekt, Stuttgart, Bopserwaldstr 47; Fernr: 7442
*28 5 84. TH Stuttgart, Mannheim; Architekt
Architektur —

Elsner, Alexander, Dr Ing, Rgbmstr, Stadtbmstr, Jena, Wörthstr 7; Fernr: 546
*Mitteloderwitz (b Zittau) 22 7 81. TH Stuttgart, Dresden; Rgbfr b Marinehafenbauverw u sächs Staatsbahnen; Rgbmstr Brückenbaubüro d Generaldir d sächs Staatsbahnen
Gesundheitstechnik
Verf: D Behandlg u Verwertg v Klärschlamm 10 (Fortschr d IngWissensch Gr 2 H 24)

Elsner, Georg, Branddirektor, Danzig
*Gnesen 30 9 72. Akt Offz; Brandmstr in Berlin
Feuerlöschwesen
Verf: Handbuch f Berufsfeuerwehren 03 — D Feuerspritzen 06 — D Schlauchmaterial 09 — D Feuerschutz f Fabriken 10 — Rettung v Personen aus brennenden Häusern (Vortr)... —

Elster, Julius, Dr phil, Dr Ing hc, Geh Hofrat, GymnProf, Wolfenbüttel, Neuer Weg 61a; Fernr: 375
*Blankenburg (Harz) 24 12 54. Univ Heidelberg, Berlin
Physik
Verf: Üb d in freien Wasserstrahlen auftretende elektromotorische Kraft (Diss) 79

Ely, Otto, Dir d ElektrWerkes, Nürnberg, Tucherstr 8; Fernr: Bureau 902; Privat 2670
*Cassel 26 10 67. TH Charlottenburg; Ing b Mix & Genest, AEG, O v Miller; Dir d ElektrWerks in Kaiserslautern
Mitarb: Strecker, Hilfsbuch f d Elektrotechnik —

Emde, Fritz, Dr Ing e h, o Prof d TH, Stuttgart, Moserstr 14; Fernr: 11119
*Uschütz (Oberschl) 13 7 73. Ing d Siemens-Schuckert-Werke Berlin
Elektrotechnik, Mathematik, Physik
Verf: D Arbeitsweise d Wechselstrommaschinen 02 — Funktionentafeln mit Formeln u Kurven 09
Hrsg: Auszüge aus Maxwells Elektrizität u Magnetismus 15 —

Emde, Hermann, Dr, PrivDoz d TH, Braunschweig, Ferdinandstr 2
Chemische Technologie

Emden, Robert, Dr phil, ao Prof d TH, München, Habsburgerstr 4
*St Gallen 4 3 62. Univ Straßburg, Heidelberg, Berlin; PrivDoz TH München
Luftfahrt, Physik
Verf: Grundlagen d Ballonführung 10

Emich, Friedrich, Hofrat, Korr Mitglied d Wiener Akad d Wissensch, o Prof d TH, Graz, Naglerg 59; Fernr: 2698
*Graz 5 9 60. TH Graz; Lehrer am Mädchenlyzeum Graz; PrivDoz u Supplent TH Graz
Chemie, Mikrochemie
Verf: Üb d Vollkommenheit d experiment Methoden d Chemikers (Diss) 00 — Üb d Arbeitseinrichtungen d reinen Chemie 08 (nicht im Buchhdl) — Lehrbuch d Mikrochemie 11

Mitarb: Abderhaldens Handb d biochemischen Arbeitsmethoden — Handwörterbuch d Naturwissenschaften — Stählers Handbuch d anorg-chem Arbeitsmethoden —

Emmerich, Heinrich, Prof, Bayr Wirklicher Rat, techn u künstler Beirat d photograph u kunstgewerbl Industrien, München 23, Destouchesstr 2; Fernr: 30196
*Frankfurt a M 15 3 70. Praxis als Elektrotechniker; Autodidakt d Photographie; 10–18 Dir d Lehr- u Versuchsanstalt f Photographie
Photographie
Verf: D Werkstatt d Photographen 04 — Lexikon f Photographie 10
Hrsg: Jahrbuch d Photographie 1905 —07
Schriftl: Photographische Kunst seit 1892 —

Emmerling, Oskar, Dr phil, Prof, PrivDoz d Univ Berlin, Mitarb d Landesanst f Wasserhygiene
*24 4 53
Chemie
Verf: D Zersetzg stickstofffreier organischer Substanzen durch Bakterien 02 — Praktikum d chem, biol u bakteriol Wasseruntersuchg 14 (Sammlg naturwiss Praktika Bd 4)

Emmert, Bruno, Dr phil, ao Prof d Univ, Würzburg, Schillerstr 3
*15 5 80
Chemie

Emperger, Fritz Edler v, Dr Ing, Oberbaurat, ZivIng, Mitgl d Patentamts, Wien I, Dominikanerbastei 4; Fernr: 16190
*Beraun (Böhmen) 11 1 62. TH Prag, Wien; Bau d Buschdehrader Eisenbahn b Schön & Vesely; Brückenbau b Ruston in Prag; IngBüros in New York, Wien; Doz TH Wien
Brückenbau, Eisenbahnwesen, Straßenbau, Geschichte der Technik, Materialprüfung
Verf: Üb d Zulässigkeit schwerer Fahrbetriebsmittel v Standpunkte e neuen Verordng f Eisenbahnbrücken 87 (Techn Vorträge u Abhandlungen H 9) — D Rolle d Haftfestigkeit im Verbundbalken 05 (Forscherarbeiten a d Geb d Eisenbetons H 3) — D Abhängigkeit d Bruchlast v Verbunde 06 (Forscherarbeiten H 5) — Versuche m Säulen aus Eisenbeton 08 (Forscherarbeiten H 8) — Neue Bogenbrücken aus umschnürtem Gußeisen 13 — Üb Balken m Bewehrung aus hochwertigem Eisen 18 (Mitteil üb Versuche d Eisenbetonausschusses H 7)
Mitarb: Handbuch f Eisenbetonbau
Hrsg: Beton u Eisen (früher: Neuere Bauweisen u Bauwerke aus Beton u Eisen) 1901 ff — Handbuch f Eisenbetonbau 07 –09; 2. Aufl 1910 ff — Betonkalender 1, 1906

Endell, Kurd, Dr phil, PrivDoz d TH f Mineralchemie, Doz f bauwissenschaftl Technologie, Berlin-Steglitz, Breite Str 3; Fernr: 2543. Laborat: Charlottenburg, Berlinerstr 172, Zimmer 230. Fernr: Steinplatz 10186
*Stade 1 2 87. Univ Lausanne, Breslau Grenoble, Berlin; TH Berlin; Porzellan,

manufaktur Berlin; wissensch Mitarb b C P Goerz AG u Opt Glaswerke in Berlin
Chemische Technologie d Baustoffe, Materialprüfung, Tonindustrie, Feuerfeste Materialien
Verf: Üb d Erstarrung basischer Eruptivgesteine unter Mooren (Diss) 12 — Üb Kornvergrößerung u Sinterung (HabSchr) 14 —
Mitarb: Handwörterbuch d Naturwissenschaften 12 — Doelters Handbuch f Mineralchemie 14
Schriftl: „Zement" —

Endres, Max, Dr oec publ, Geh Hofrat, o Prof d Univ, München, Klarstr 4; Fernr: 30 978
*Großhabersdorf (b Nürnberg) 3 4 60. Univ München, Berlin; Forstdienst; 87–95 Prof d TH Karlsruhe
Forstwesen
Verf: Lehrbuch d Waldwertrechng u Forststatistik 95; 3. Aufl 19 — Handbuch d Forstpolitik 05
Hrsg: D Holzhandelsblatt seit 1906 — Forstwissenschaftliches Zentralblatt seit 1915

Endris, Dipl Ing, Ing d Baudeputation, Hamburg 30, Eppendorfer Weg 187
Verf: E Beitrag z Abwässer-Reinigungsfrage im Kleinbetrieb 17

Engel, Friedrich, Dr phil, o Prof d Univ, Gießen, Ludwigspl 9
*Lugau (b Chemnitz) 26 12 61. Univ Leipzig, Berlin; PrivDoz Leipzig, Greifswald, Gießen
Mathematik
Verf: D Geschmack in d neueren Mathematik (Rede) 90 — Lobatschefskij, zwei geometr Abhandlungen 99 — Graßmanns Leben 11
Mitarb: Sophus Lie, Theorie d Transformationsgruppen 88–93 —

Engel v Jánosi, Alexander, Kais Rat, Kommerzialrat, Fabrikant, Wien XIX, Hofzeile 12; Fernr: 94 801
*Fünfkirchen (Ungarn) 8 12 52. Techn Privatstudien; Doz am Technolog Gewerbemuseum Wien
Architektur, Holzindustrie
Verf: Ungarns Holzindustrie u Holzhandel Bd 1 2, 81–92 — Österreichs Holzindustrie u Holzhandel Bd 1–3, 07–12 —

Engel-Hardt siehe **Engelhardt, Rudolf**

Engelhardt, Hermann, Dipl Ing, Obering b G A Schütz, Wurzen, Langestr 19
*Dresden 4 11 69. TH Dresden
Maschinenbau
Verf: Philosophie d Technik (in Vorber) —

Engelhardt, Rudolf, Buchgewerbler u Maler, stellv Dir am Technikum f Buchdrucker, Leipzig-Anger, Franckestr 9
*Leipzig 13 4 86. Akademie Leipzig
Buchdruck
Verf: Fernkursus im Schriftschreiben 12 — Der Initial 12 — Fernkursus im Skizzieren u Entwerfen 14 — D goldne Schnitt im Buchgewerbe 19

Engelhardt, Victor, Dipl Ing, Prokurist b Siemens & Halske, Dir d Ges f Elektrostahlanlagen, Doz d TH Breslau, Charlottenburg, Oranienstr 18; Fernr: Wilhelm 6124
*Wien 26 10 66. TH Wien; Elektrochem b S & H in Wien, Vorst d elektrochem Abt in Wien u Berlin
Chemische Technologie, Metallhüttenwesen, Elektrochemie
Verf: D Elektrolyse d Wassers 02 (Monographien üb angew Elektrochemie Bd 1) — Hypochlorite u elektr Bleiche 1. Technisch-konstruktiver Teil 03 (Monographien üb angew Elektrochemie Bd 3)
Mitarb: Handbuch d Elektrotechnik
Übers: Ulke, D elektrolyt Raffination d Kupfers 04 (Monographien üb angew Elektrochemie Bd 10) — Betts, Bleiraffination durch Elektrolyse (Monographien üb angew Elektrochemie Bd 35)
Hrsg: Monographien üb angew Elektrochemie Bd 1, 1902 ff —

Engelhardt, Walter Baron v, cand bot (Dorpat), Dir d städt Gartenamts, Düsseldorf, Homberger Str 3; Fernr: 5599
*Dorpat 1 7 64. Univ Dorpat; Stud Wildpark b Potsdam; Gartenarch im Baltikum bis 06
Gartenbau
Verf: Kultur u Natur in d Gartenkunst 10 — D öffentl Gartenanlagen u Friedhöfe von Düsseldorf 08 (= Fortschritte d IngWiss Gr 2 H 17) —

Engels, Hubert, Dr Ing e h, Dr d techn Wiss e h, Geh Rat, Mitgl d Akad d Bauwesens, o Prof d TH, Dresden A 24, Hübnerstr 1b; Fernr: 15 973
*Mülheim (Ruhr) 25 1 54. Berl Bauakad; preuß Rgbmstr; o Prof TH Braunschweig
Wasserbau
Verf: Handbuch d Wasserbaus Bd 12, 14 — Mitteilungen aus d Dresdner Flußbaulaboratorium 17 (Forschungsarbeiten des Ver Dtsch Ing H 200–201) — D deutsche Seehafen Hamburg u seine Zukunft 2. Aufl 18 —

Engesser, Friedrich, Dr Ing hc, Geh OBaurat, Mitgl d Akad d Bauwesens, o Prof i R d TH, Karlsruhe, Westendstr 3
*Weinheim 12 2 48. TH Karlsruhe; bad Eisenbahndienst
Brückenbau, Eisenbahnwesen, Erd- u Straßenbau, Baustatik
Verf: Theorie u Berechng d Bogenfachwerkträger ohne Scheitelgelenk 80 — D Knickfestigkeit gerader Stäbe 91 — D Zusatzkräfte u Nebenspannungen eiserner Fachwerkbrücken Bd 1 2, 93; 2. Aufl 19 — D Berechng d Rahmenträger 13 — D Knickfestigkeit gegliederter Stäbe 13
(Vgl: D Eisenbau Jg 9 H 2 S 37–39) —

Engler, A, o Prof d TH, Zürich
*29 1 69
Waldbau

Engler, Karl, Dr phil, Dr Ing, Wirkl Geh Rat, Exz, o Prof d TH, Karlsruhe, Englerstr 3
*Weisweil 5 1 42. Polytechn Karlsruhe; Ass u ao Prof Univ Halle; ao Prof TH Karlsruhe
Chemische Technologie
Verf: Handbuch d techn Chemie 74 — Hist-krit Studien üb d Ozon 79 — D Stein d Weisen 89 — Krit Studien üb d Vorgänge d Autoxydation (mit J Weißberg) 04 —

D Entstehg d Erdöls 07 — Üb Zerfallprozesse in d Natur (Vortr) 11
Hrsg: Handbuch d chem Technologie (Bolley) — Neues Handbuch d chem Technologie (Bolley) — D Erdöl (mit Höfer) Bd 1–5, 13–19 —

Enßlin, Max, Dr Ing, Prof d höh Maschinenbauschule Eßlingen, Eßlingen, Ritterstr 5; Fernr: 677
*Cassel 11 5 72. TH Stuttgart; Ing MaschBauanst Augsburg; PrivDoz u Doz d TH Stuttgart
Maschinenbau, Materialprüfung, Mechanik, Normalisierung
Verf: Mehrmals gelagerte Kurbelwellen (Diss) 02 — Elementare Ermittlung d Durchbiegung gerader Balken 09 — Elementare Ermittlung d durchgehenden u gekröpften Kurbelwellen 10 — Elastizitätslehre f Ingenieure T 1, 11 (Samml Göschen 519)
Mitarb: Arbeiten d Normenausschuss d dtschen Industrie, Ausschuß: Werkstoffe
Hrsg: Ed Autenrieth, Technische Mechanik 2. Aufl 14 —

Ensweiler, Max, Dr Ing, Obering d Fa Siemens & Halske, Charlottenburg, Havelstr 16; Fernr: Wilhelm 3780
Wasserbau
Verf: Die Grundwasserabsenkungsmethode 18

Ephraim, Fritz, ao Prof d Univ, Bern, Bühlplatz 4; Fernr: 4653
*Berlin 4 9 76. TH Berlin, München; Univ Berlin, Bern
Chemische Technologie, Elektrochemie
Verf: D Vanadin u seine Verbindungen 04
Mitarb: Gmelin-Krauts Handbuch d anorg Chemie — Muspratt, Chem Technologie — Fehlings Handwörterbuch d Chemie

Ephraim, Julius, Dr phil, Patentanwalt, Berlin SW 11, Königgrätzerstr 68; Fernr: Lützow 9960
*Berlin 30 5 67. Univ Berlin; Ass am tierphysiolog Laborat d Akad Bonn-Poppelsdorf
Chemische Technologie, Gewerbl Rechtsschutz
Verf: Sammlg d wichtigsten Originalarbeiten üb Analyse d Nahrungsmittel 95 (Bibl f Nahrungsmittelchemie Bd 4) — D österr Patentgesetz u d chem Industrie (mit M Wagner) 97 — Üb d Neuheitsbegriff b chem Erfindungen 98 (Sammlg chem ... Vortr Bd 3 H 9 u 10) — D Acetylen- u Kalziumkarbidindustrie v patentrechtl Standpunkt 00 — Patentrecht f Chemiker 07 (Monogr üb angew Elektrochemie Bd 25)
Übers: Sadtler, Handbuch d organ techn Chemie Abt 1, 94
Hrsg: Bibl f Nahrungsmittelchemiker Bd 1, 1894 ff — Zeitschrift f Industrierecht 1906–10 —

Epponstein, Otto, Dr phil, wiss Mitarb im Zeißwerk, Jena, Beethovenstr 44; Fernr: 847
*Breslau 10 10 76. Univ Heidelberg, Breslau, Jena, Wien; Ass d seism Station Jena
Optik

Hrsg: Czapski, Grundzüge d Theorie d opt Instrumente nach Abbe 2. Aufl 04 (Handbuch d Physik v Winkelmann Bd 6)

Eppler, Alfred, Dr phil, Oberlehrer am Lyzeum, Oberlyzeum u Techn Seminar, Leiter d Crefelder Lehrwerkstätten f Diamantschleifer, Crefeld, Leyenthalstr 77; Fernr: 3014
*Birkenfeld (Nahe) 16 7 67. Univ Jena, Heidelberg; Volksschullehrer; Präparandenlehrer; Oberlehrer in Detmold
Edelsteinkunde u and
Verf: Lehrbuch d Haushaltungskunde 02 — Lehrbuch d Nahrungsmittelkunde 02 — Haushaltungskunde 10; 2. Aufl 17 — D Schmuck- u Edelsteine 12 (Gewerbl Materialkunde Bd 2) — D Schmucksteine u d Schmucksteinindustrie 12 (Aus Natur u Geistesw 376) — D Diamant im dtsch Gewerbe u auf d Weltmarkt 17 — D Zukunft d dtsch Schmucksteinindustrie 18 —
Mitarb: Paul Krais, Handwörterbuch d Werkstoffe 19

Epstein, Joseph, Dr phil, Prof, Berat Ing, Dir d Elektrotechn Lehranst d Physikal-Vereins, Frankfurt a M, Lindenstr 3; Fernr: Taunus 4880
*Leipzig 23 5 62. Univ; prakt Tätigkeit; 89–97 Doz am Physikal Verein in Frankfurt; 97–10 Obering d EAG v Lahmeyer & Co
Elektrotechnik
Verf: Überblick üb d Elektrotechnik 92; 2. Aufl 96 — D Anwendg v Drehstrom-Hochspannungsanlagen f Versorgg v Großstädten mit Elektrizität (Vortr) 08 (nicht im Buchhdl) — Ausbildungswesen im elektrotechn Installationsgewerbe (Vortr) 12

Epstein, Paul, Dr phil (1918: Prof, Oberl d Kais Techn Schule, PrivDoz d Univ, Straßburg, Sternwartstr 15; verzogen: jetzt Frankfurt a M?)
*Frankfurt a M 24 7 71. Univ Straßburg, Göttingen
Mathematik

Epstein, Paul, Dr phil, PrivDoz d Univ, Zürich, Rämistr 69
*Warschau 20 3 83. Univ Moskau, München; PrivDoz d Univ Moskau
Mechanik, Physik
Mitarb: Enzyklopädie d mathem Wissenschaften —

Erblich, Heinz, Ing u Flugzeugführer, Berlin-Johannisthal, Stubenrauchstr 17; Fernr: Oberschöneweide 652
*Hannover 17 2 91. TH Hannover
Luftfahrt, Motorfahrzeuge
Verf: Fliegerschule 14; 3. Aufl 17 — Moderne Flugzeuge in Wort u Bild 14; 2. Aufl 16 (Flugtechn Bibl Bd 2) — D Ausbildg z Flugzeugführer 17 (Flugtechn Bibl Bd 5) — D Landflugzeuge uns Kriegsgegner 18 (Flugtechn Bibl Bd 10)
Mitarb: D Maschinenbau (Nordhausen, Verlag Killingen) —

Erbreich, Friedrich, Dipl Ing, Oberlehrer d Maschinenbau- u Hüttenschule, Duisburg, Prinzenstr 4
*Kattowitz 19 8 77. Bergakad Berlin; BetrAss b Ganz & Co in Ratibor; BetrLeiter b AktGes Ferrum bis 08
Eisenhüttenwesen
Verf: Einführg in d Eisenhüttenkunde 13

Erdmann, Ernst, Dr phil, Dr phil nat, o HonProf d Univ, Halle, Margaretenstr 1; Fernr: 5879
*Altfelde (Kr Marienburg, Westpr) 12 7 57. Univ Berlin, Heidelberg, Straßburg; Ass Univ Straßburg; Chem d AktGes f Anilinfabrikation in Berlin; Leiter d Laborator f angew Chemie in Halle
Beleuchtung, Chemische Technologie, Heizung u Feuerung u and
Verf: Zur Kenntnis d Kaffeeöles (HabSchr) 02 — D Chemie d Braunkohle (Festschr) 07
Mitarb: Handbuch d dtschen Braunkohlenbergbaus v Klein 07; 2. Aufl 12 (D dtsche Braunkohlenindustrie Bd 1) — Deutschlands Kalibergbau (Festschr) (Chemie u Industrie d Kalisalze) 07
Hrsg: Jahrbuch des Halleschen Verbandes f d Erforschung d mitteldeutschen Bodenschätze H 1, 1919 ff —

Erdmannsdörffer, Otto, Dr phil, o Prof d TH, Hannover, Blumenhagenstr 2
*Heidelberg 11 3 76. Univ Heidelberg, Straßburg; 01–12, Geolog Landesanst Berlin
Mineralogie —

Ereky, Karl, Dipl Ing, Dir d Viehverwertungsgenossenschaft, Budapest
Chemische Technologie
Verf: Biotechnologie d Fleisch-, Fett- u Milcherzeugung im landwirtsch Großbetriebe 18

Erfle, Heinrich, Dr d techn Wiss, wiss Mitarb b Zeiß, Jena, Wagnergasse 31
*Dürckheim (Haardt) 11 4 84. TH u Univ München; Ass TH München; Mitarb b C A Steinheil Söhne in München
Instrumentenbau, Physik
Verf: Optische Eigenschaften u Elektronentheorie (Diss) 07 —

Erlacher, Georg J, Ing, Falkenhagen (Osthavelland)
Verf: D Organisation von Fabrikbetrieben 4. Aufl 19

Erlenmeyer, Emil, Dr, Geh RegRat, Mitgl d Biol Anst Dahlem, Prof, Berlin-Steglitz, Ringstr 56
*Heidelberg 14 7 64. Univ Heidelberg, Bonn, Marburg; TH Darmstadt; PrivDoz Bonn; ao Prof Straßburg
Allgem u physiol Chemie

Erlwein, Georg, Dr phil, AbtChef u Prok b S & H, Berlin W, Fasanenstr 70; Fernr: Steinplatz 3287
*Kunreuth (b Erlangen) 20 5 63. Univ Erlangen, Würzburg; Elektrochem u Betr Leiter d Glühlampenfabrik d Edison Ges; AEG Berlin; Elektrochem im Glühlampenlaborat v Werner v Siemens; Obering bei Siemens & Halske, Wernerwerk
Elektrochemie, Ozon-Stickstoffixierung, Wasserreinigung u and
Verf: Trinkwasserreinigung durch Ozon nach dem System Siemens & Halske 01 — D Ozonwasserwerke Wiesbaden-Schierstein u Paderborn 03 — Über Trinkwasserreinigung durch Ozon 03 — Herstellg u Verwendg d Ozons (Vortr) 11 (Arbeiten a d Geb d Großgasindustrie Nr 3) — Cyanidprozesse z Goldgewinnung (mit Uslar) (Monograph üb angew Elektrochemie Bd 7) u and
Mitarb: Ullmanns Enzyklopädie d techn Wissenschaften —

Ertel, Arthur, Dr oec publ, Ing, Wien XII, Hetzendorf, Graf Seilerngasse 16
*Gundersdorf 3 4 79. TH Berlin; Univ Wien, Zürich; Bau- u Betriebsleiter d elektr Bahnen in Cöln, Elberfeld u a; Vizeinsp b d Wiener Straßenbahnen; Sekr d Verb d österr Lokal- u Kleinbahnen
Eisenbahnwesen, Elektrotechnik u and
Verf: Bau u Instandhaltg d Oberleitungsanlagen elektr Bahnen 07 (Bibl d ges Technik Bd 42); 2. Aufl (in Vorber) — Kalender (Taschenbuch) f Betriebsbeamte elektr Bahnen 09; 5. Aufl (in Vorber) — Gleichstromhochspannungsbahnen (Vortr) 12 — D großstädtische Wohnungs- u Verkehrswesen 16
Hrsg: Deutsche Straßen- u Kleinbahnzeitung seit 1916 (f d ehem österrungar Gebiete) — D großstädtische Wohnungs- u Verkehrswesen (im Erscheinen) —

Ertl, Emil, Dr phil, RegRat, Bibliotheks-Dir d TH, Graz, Parkstr 17
*Wien 11 3 60
Roman

Escales, Richard, Dr phil, Chem, Wirtschaftler, München, Trogerstr 15; Fernr: 40229
*Zweibrücken 8 7 63. Univ Würzburg, München, Zürich, Erlangen, Freiburg; Industrieller in Lothringen; TH Karlsruhe; Univ München
Chemische Technologie, Explosivstoffe u a
Verf: Bergbau, Hüttenwesen, Metallindustrie auf d Düsseldorfer Ausstell 02 — D Explosivstoffe H 1–7, 04–16 (2 Hefte folgen noch) — Industrielle Chemie 12 — Industrieförderung 14
Hrsg: Zeitschrift f d ges Schieß- u Sprengstoffwesen Jg 1. 1906 ff — Jahrbuch d techn Sondergebiete 1, 1910 ff — Kunststoffe 1911 ff — Heil- u Gewürzpflanzen (mit Roß) 1, 1917 ff — Deutsche Faserstoffe u Spinnpflanzen 1, 1919 ff — Edel-Erden u -Erze 1919 ff — Deutsch-mexikanische Rundschau 1919 ff —

Esch, Werner, Dr phil, Berat Gummifachmann, Handelschem, gerichtl Sachverst, ehrenamtl Syndikus d Verb deutscher Erfinder, Hamburg 39, Mühlenkamp 5; Fernr: Nordsee 7988
*Duisburg 9 1 78. Univ Berlin, Kiel; Ass Univ Kiel, Berlin; Betriebsleiter in versch Fabriken bis 05
Chemische Technologie, spez Gummitechnik u and
Verf: Handbuch d Gummiwarenfabrikation (mit A Heil) 06 — The manufacture of rubber goods 09 — Manuel pratique de la fabrication du caoutchouc 09 — D Gummitechniker Bd 1 2. 10–12; Bd 3 (in Vorber) — Handbook for India Rubber Engineers 1 2, 12–14 — Wünsche d Erfinder zu d beabsichtigten Änderung d Pat-, GM- u Warenbez-Gesetze 16 — Altes u Neues üb Erfindungs-Verwertg 16
Mitarb: D Spence, Lectures on India Rubber — F Torrey, Lectures on India Rubber
Hrsg: Gummimarkt 1909 ff — Mitteilungen d Verb dtscher Erfinder EV seit 1916 —

Esche, Arthur, Dr jur, Geh Hofrat, o Prof d TH, Dresden, Comeniusstr 22

*Limbach (b Chemnitz) 8 9 57. Univ; Landrichter, Amtsrichter; Parlamentarische Tätigkeit
Arbeiterfragen, Industriefragen, Volkswirtschaft
Verf: D gesetzl Arbeitsschutz d gewerbl beschäft Jugend 05 (Neue Zeit- u Streitfragen II, 9) — Arbeitsordng u Arbeiterausschuß 07 (Neue Zeit- u Streitfragen XIII, 7) — u anderes
Mitarb: Taschenbuch f Bauingenieure v M Förster 2. Aufl 13 —

Escher, Rudolf, o Prof d TH, Zürich 7, Kapfstr 25
*Salerno 8 6 48. TH Zürich; Ing d Fonderia Fratte b Salerno; Ass TH Zürich, Dresden bis 76
Maschinenbau
Verf: D Theorie d Wasserturbinen 08 — Mechan Technologie d Maschinenbaustoffe 18 (Teubners techn Leitfäden Bd 6) —

Escherich, Gustav Ritter v, o Prof d Univ, Wien
*2 6 49
Mathematik
Hrsg: Monatshefte f Mathematik u Physik (mit W Wistinger)

Escherich, Karl, Dr phil, Dr med, o Prof d Univ, Vorst d geolog Abt d forstl VersAnst, Leiter d VerAnst f angew Zoologie, München, Prinzenstr 26; Fernr: 60797
*Schwandorf (Bayern) 18 9 71. Univ München, Würzburg, Leipzig, Heidelberg, Berlin; Prof d Forstakad Tharandt, d TH Karlsruhe
Schädlingsbekämpfung
Verf: D Ameise 06; 2. Aufl 17 — Termitenleben auf Ceylon 11 — Angewandte Entomologie in d Vereinigten Staaten 13 — D Forstinsekten Mitteleuropas Bd 1, 14 — D Maikäferbekämpfung im Bienwald (Rheinpfalz) 16 (Flugschriften d dts Ges f angewandte Entomologie Nr 3) — D Bekämpfung d schädl Insekten
Hrsg: Zeitschrift f angewandte Entomologie seit Bd 1, 1914 — Monographien d angew Entomologie seit 1, 1917 —

Eschweiler, Wilhelm, Dr phil, Prof, Doz d TH, Hannover, Königsworthertpl 3
*1 12 60
Chemische Technologie

Esselborn, Karl, Prof, Darmstadt, Herdweg 63
*Alzey 31 5 52
Maschinenbau, Wasserbau
Verf: Elemente d Wasserbaues (mit E Sonne) 04
Hrsg: Lehrbuch d Tiefbaues 04; 4. Aufl Bd 1 2, 10; 5. Aufl Bd 1, 14 — Lehrbuch d Hochbaues Bd 1 2, 08; 2. Aufl Bd 1, 13 — Lehrbuch d Maschinenbaues Bd 1 2, 11–13 — Lehrb d Elektrotechnik Bd 1 2 (in Vorber) — Lehrbuch d Mathematik Bd 1 2 (in Vorber)

Essich, Otto, Dr Ing, Obering, Breslau, Landsbergerstr 3; Fernr: 831
*Heilbronn 26 10 86. TH Aachen; AEG, Bamag; Linke-Hofmann
Feuerung, Luftfahrt u and
Verf: Theorie u Berechng d Turbinengebläse m Turbokompressoren (Diss) 11 — Ölfeuerungstechnik 19 —

Estorff, Walther, Dr Ing, Vorst d Prüf- u Versuchsabt d SSW in Charlottenburg, Ass d TH, Berlin W 15, Bayrische Str 32
*Berlin 22 1 84. TH Berlin
Elektrotechnik
Verf: Beiträge z Kenntnis d Kugelfunkenstrecke (Diss) 15 (Mitteil üb Forschungsarb v Ver Dtsch Ing H 199, 1917)

Estreicher, Thaddäus v, Dr, o Prof d Univ, Krakau
*74. o Prof d Univ Freiburg (Schweiz)
Chemie
Verf: Üb d Kalorimetrie d niedrigen Temperaturen 14 (Sammlg chem u chemtechn Vortr Bd 20 H 10)

Ettingshausen, Albert, Dr phil, Hofrat, o Prof d TH, Graz, Glacisstr 7
*Wien 30 3 50. Ao Prof Univ Graz
Elektrotechnik, Physik —

Euken, Arnold, Dr phil, o Prof d TH, Breslau, Borsigstr 23; Fernr: 5013
*Jena 3 7 84. Univ Kiel, Jena, Berlin; Ass Univ Berlin
Hüttenwesen, Elektrochemie
Mitarb: Stähler, Arbeitsmeth d anorg Chemie —

Eulenburg, Franz, Dr phil, o Prof d TH, Aachen, Försterstr 18
*Berlin 29 6 67. Statist Amt Berlin, Breslau; PrivDoz u ao Prof Leipzig
Volkswirtschaft
Verf: Üb Innungen d Stadt Breslau 93 — Zur Frage d Lohnermittlg 99 — D Frequenz d dts Universitäten 06 — Gesellschaft u Natur 06 — D soziale Lage d Oberlehrer 07 — D akademische Nachwuchs 08 — D Entwickelung d Univ Leipzig 09 — D Preissteigerg d letzten Jahrzehnte 12 — Weltwirtschaftliche Möglichkeiten 16 — D Aussichten d deutschen Handels 17
Hrsg: Untersuchungen üb Preisbildg (Schriften d Vereins f Sozialpolitik 1914 ff) — Kriegswirtschaftliche Beiträge 1916 ff

Euler, Karl, Dr Ing, Prof, Doz d TH, Breslau
*15 5 78
Elektrotechnik
Verf: Untersuchungen eines Zugmagneten f Gleichstrom (Diss Berlin) 11
Schlesische Landeskunde 13 (D Elektrotechnik in Schlesien)

Euting, Ernst, Dr phil, Schriftsteller, Berlin-Schöneberg, Bahnstr 29/30; Fernr: Stephan 8599 u Zehlendorf 1076
*London 7 2 74. Univ Berlin; Hochsch f Musik Berlin
Musikinstrumentenbau
Verf: Z Geschichte d Blasinstrumente im 16. u 17. Jahrh (Diss) 99
Hrsg: Deutsche Instrumentenbauzeitung seit 1899 —

Euting, W, Oberbaurat, Doz d TH, Stuttgart, Lenzhalde 2; Fernr: 988
*15 4 71
Eisenbahnwesen, Straßenbau

Everling, Emil August, Dr phil, Priv Doz d TH Berlin, Cöpenick, Lindenstr 10; Fernr: 543
*St Goar 19 6 90. Univ Jena, Halle; Ass Univ Halle; Luftfahrten d aerophysikal Forschungsfonds, Leiter d wiss Hauptstelle d VersAnst f Luftfahrt in Berlin
Mechanik, Luftfahrt u and

Verf: Geschwindigkeit v Elektronen, d durch welche Röntgenstrahlen erzeugt werden (Diss Halle) 12 — Physikalische Untersuchungen im Freiballon (mit G Lutze) 14 (Abhandl d Naturforsch Ges zu Halle NF Nr 3) — D Aufstieg v Luftfahrzeugen (HabSchr) 16 — Weltflugnormen d IASB (übers) 19 —

Eversheim, Paul, Dr phil, Prof, PrivDoz d Univ, Bonn, Jagdweg 3; Fernr: 446
*Call (Eifel) 25 1 73. TH Aachen; S & H
Elektrotechnik, Physik
Verf: Bestimmung d Leitfähigkeit u Dielektrizitätskonst v Lösungsmitteln u deren Lösungen (Diss Bonn) 02 — D Elektrizität als Licht- u Kraftquelle 07; 3. Aufl 19 — Angewandte Elektrizitätslehre 16 — Physik im Kriege 19 — Grundriß d Starkstromtechnik 20 —

Ewald, Peter Paul, Dr phil, PrivDoz d Univ, München, Institut f theor Physik
*Berlin 23 1 88. Univ Göttingen, München
Physik

Exner, Wilhelm Franz, Dr phil, Dr d Bodenkultur h c, Ing, Wirkl Geh Rat, Exz, Präsident d Techn Versuchsamts, Wien IX, Währingerstr 59
*Unter-Gänserndorf (Nied-Öst) 9 4 40. TH Wien; Lehrer an Realschulen, Prof d Forstakad Mariabrunn u d Hochschule f Bodenkultur, Sektionschef in Ministerien, Präsident d Gewerbeförderungsamtes usw
Eisenbahnwesen, Geschichte der Technik, Handwerk, Kriegstechnik, Materialprüfung, Papierindustrie, Mechan Technologie
Verf: D Holz als Rohstoff f d Kunstgewerbe 69 — D Tapeten- u Buntpapierindustrie 69 — D Kunsttischlerei 70 — Der Aussteller u d Ausstellungen 66; 2. Aufl 73 — Beiträge z Geschichte d Gewerbe u Erfindungen 73 — Studien üb d Rotbuchenholz 75 — Holzhandel u Holzindustrie d Ostseeländer (mit G Marchet) 76 — D Biegen d Holzes 76; 3. Aufl 93 — D mechan Hilfsmittel d Steinbildhauers 77 — D moderne Transportwesen im Dienste d Land- u Forstwirtschaft 77 — Werkzeuge u Maschinen zur Holzbearbeitg (mit Pfaff) Bd 1–3, 78–83 — D Handsägen u Sägemaschinen 81 — Österreichs Hausindustrie 90–04 — Bericht üb d Weltausstellung Paris 1900, Einleitgsband 01 — Studien üb d Verwaltg d Eisenbahnwesens mitteleuropäischer Staaten 06 — D techn Museum f Industrie u Gewerbe in Wien 08 — D internationale Gemeinschaftsarbeit auf techn Gebiete 10 (Vorträge u Berichte d Dts Museums H 6) — Organisationsarbeit in staatl Verwaltungsaufgaben 14
Mitarb: Handbuch d Architektur
Hrsg: Mitteilungen d Techn Versuchsamts — Mitteilungen d Vereins: D Technik f d Kriegsinvaliden

Exner-Ewarten, Felix M, Dr phil, Dir d Zentralstelle f Meteorologie u Geodynamik, o Prof d Univ, Wien, Hohe Wache 38; Fernr: 93500
*Wien 23 8 76. Univ Wien, Berlin, Göttingen; Beamter d meteorolog Zentralanstalt; Prof Univ Innsbruck
Meteorologie, Geophysik
Verf: Meteorologische Optik 10 — Dynamische Meteorologie 17

Mitarb: Enzyklopädie d mathemat Wissenschaften —

Eyck, Erich, Dr phil, Rechtsanwalt am Kammergericht, Berlin W 62, Lutherstr 40; Fernr: Lützow 4286
*Berlin 78. Univ Berlin, Freiburg
Gewerbl Rechtsschutz
Verf: Kommentar z Ges gegen d unlauteren Wettbewerb (mit Pinner) 10 — Rechtsvergl Bericht üb engl u dtsches Warenzeichenrecht (Schriften d Ges f Weltmarkenrecht)

Eyer, Philipp, Ing Chem, Fabrikant, Inhaber des Emaillierwerks, Halberstadt; Fernr: 277 u 1359
*Frankweiler (Pfalz) 30 9 75. TH München, Braunschweig, Darmstadt; Betr-Leiter b Emaillierwerken; 14–17 Mil-Chem b d Pulverfabrik Hanau
Chemische Technologie, Emaille- u Kunststeinindustrie
Verf: Neuerungen a d Geb d Gips- u Cementwarenindustrie 08 (nicht im Buchhdl) — D Eisenemaillierung 06 — D Zusammensetzg d Emailleglasuren 08 (nicht im Buchhdl) — Naturgesch d Emaillefehler 12 — Emaillewissenschaft 13 — Anlagen u Einrichtungen e Emaillierwerks 13
Mitarb: Ullmanns Enzyklopädie — Krais, Lexikon d Rohstoffe (im Druck) — Dammer, Chem Lexikon (in Vorber)

Eyermann, Wilhelm Heinrich, Berat Ing, Berlin W 35, Steglitzerstr 70
*Dietlingen 22 3 72. Univ Heidelberg; TH Karlsruhe; Ass TH Berlin; selbständ Konstrukteur
Maschinenbau
Verf: D Dampfturbine 06 — D Gasturbinen (mit Schulz) 17

Faber, Georg, Dr phil, o Prof d TH, München, Pienzenauerstr 12
*Kaiserslautern 5 4 77. Univ München, Göttingen; PrivDoz TH Karlsruhe; Prof Univ Tübingen, Königsberg, Straßburg u TH Stuttgart
Mathematik

Fabiani, Max, Dr techn, Dipl Architekt, o Prof d TH, Wien IV, Schlüsselgasse 7; Fernr: 50 620
*St Daniel (Kobdil, Küstenland) 29 4 65. TH Wien; Doz TH Graz; Atelier O Wagner, in Wien
Architektur, Städtebau u and
Verf: Erläuterungsbericht z Entwurfe e General-Regulierungsplans d Stadt Laibach 95 — Erläuterungsbericht z General-Regulierungsplan d Stadt Bielitz 99 — Studie üb etruskische Kunst 05 (nicht im Buchhdl)

Fabricius, Eugen, Rgbmstr a D, Archit, Cöln a Rh, Ubierring 53; Fernr: A 4308
*Ballersbach (Dillkreis) 29 10 71. TH Darmstadt, Stuttgart, Berlin; Rgbmstr b d preuß Staatsbauverwtg
Architektur, Volkswirtschaft
Verf: Natürliches Wahlrecht 06 — Haus Hagen in Cöln a Rh (Tafelwerk) 10 — Bauten u Entwürfe 1904–1914, 19 (im Druck) — Aus Otto Rieths Nachlaß (im Druck)

Fabricius, Ludwig, Dr oec publ, o Prof d Univ, München, Pienzenauerstr 40; Fernr: 42000
*Walsdorf (Nassau) 6 1 75. Univ München; PrivDoz Univ München; Staatsforstbeamter
Forstwissenschaft
Verf: Einfluß d Sonnenstrahlen auf die Rindebildung einiger Waldbäume (Diss) 99 — Geschichte d Naturwissenschaften in d Forstwissenschaft bis zum J 1830 (HabSchr) 05
Bearb: Gayers Forstbenutzung 11. Aufl 19
Mitarb: Hollrungs Jahresbericht üb d Geb d Pflanzenkrankheiten 02–05 — Gewerbl Materialkunde v F Krais 10
Mithrsg: Forstwissenschaftl Zentralblatt seit 15 —

Fader, Rgbmstr, Doz d TH, Berlin, Kaiserallee 138; Fernr: Uhland 9921
Architektur

Faehre, Hans, Dr phil, Dipl Kaufmann, 1. SekretAss d Handelskammer, Zittau, Friedrichstr 26
*Dortmund 16 8 85. Handels-Hochsch Cöln; Dtsche Nationalbank in Dortmund; Univ Bonn; Ass Handelskammer Hagen SekrAss d HandKammer Plauen i V
Tonindustrie, Volkswirtschaft
Verf: D Organisation d Ziegelverkaufsvereinigungen (Diss) 15 —

Fahrion, Wilhelm, Dr phil, Chem, Feuerbach-Stuttgart, Ludwigstr 21
*Feuerbach-Stuttgart 18 5 63. TH Stuttgart; Univ Freiburg; techn Praxis, bes in d Fettindustrie; seit 1913 Inh e chem Laborat
Chemische Technologie
Verf: D Chemie d trocknenden Öle 11 — D Härtung d Fette 15 — Neuere Gerbemethoden u Gerbetheorien 15 (Sammlg Vieweg H 28) — D Fettstoffe d Gerbers 16
Mitarb: Posts chem-techn Analyse — Neumanns Lehrbuch d chem Technologie u Metallurgie — ErgänzWerk zu Muspratts Chemie
Schriftl: Chemische Umschau a d Geb d Fette, Öle, Wachse u Harze seit 1916

Fajans, Kasimir, Dr phil, Prof, AbtVorst d chem Univ-Laborat, München
*27 5 87. PrivDoz d TH Karlsruhe
Elektrochemie, Physik, Chemie, Radiologie
Verf: Endprodukte d radioaktiven Zerfallsreihen 14 — D Verzweigung d Radiumzerfallreihe (HabSchr Karlsruhe) 12 — Thoriumblei 18 — Radioaktivität u Lehre v d chem Elementen 19 (Sammlg Vieweg H 45) —

Falch, Max, Dr Ing, Lehrer d Lehrerbildungsanstalt, Pasing
*Unterthürheim 5 2 90. TH u Univ München; Ass d TH München
Chemische Technologie
Verf: Üb d Darstellung von Maltose (Diss) 17

Falck, August, Dr med, Geh MedR, ao Prof d Univ, Kiel, Feldstr 58; Fernr: 575
*Marburg (Lahn) 28 5 48. Univ Marburg, Berlin, Marburg; PrivDoz Marburg, Kiel
Pharmazie
Verf: Toxikolog Untersuch üb Hydrocotarnin (Diss Marburg) 72 — Harnstoffausscheidung bei absoluter Karenz (HabSchr Marburg) 74 — Übersicht d Drogenkunde 77; 2. Aufl 83 — Lehrbuch d prakt Toxikologie 80
Mitarb: Volkmanns klin Vorträge 74 — Maschkas Handb d gerichtl Medizin — Eulenbergs Handb d öffentl Gesundheitswesens
Hrsg: Falcks Beiträge z Physiologie, Hygiene, Pharmakologie u Toxikologie 1. (einziger) Bd 75 —

Falck, Richard, Prof a d Forstakad, Hann.-Münden; Fernr: 255
*Landeck (Westpr) 7 5 73. TH Berlin; Univ Königsberg, Göttingen, Breslau; Ass Univ Breslau
Mykologie, Pflanzenschutz, Pilzkultur
Verf: Üb Wachstumsgesetze, Wachstumsfaktoren u Temperaturwerte d holzzerstörenden Pilze 07 (Hausschwammforschungen H 1) — D Lenzitesfäule d Coniferenholzes 09 (Hausschwammforschungen H 3) — D Meruliusfäule d Bauholzes 02 (Hausschwammforschungen H 6) — Bewertg v Holz- u Pflanzenschutzmitteln im Laborat u neue Spritzmittel f d Pflanzenschutz (Vortr) 19
Mitarb: Cohns Beiträge z Biologie d Pflanzen — Troschel, Handb d Pflanzenkonservierung — Schneider, Handwörterbuch d Botanik
Hrsg: Mykologische Untersuchungen u Berichte seit 1913 —

Falckenberg, Günter, Dr, PrivDoz d Univ, Rostock
Physik

Falckenberg, Hans, Dr, PrivDoz d Univ, Königsberg
*Jena 31 8 85. Univ Erlangen, München, Greifswald; PrivDoz d TH Braunschweig
Mathematik
Verf: Verzweigungen von Lösungen nicht linearer Differentialgleichungen (Diss Leipzig) 12 — Zur Theorie d Kreisbogenpolygone (HabSchr) 15 —

Falk, Adolf, Dipl Ing, Betriebsing d Dillinger Walzwerks, Dillingen (a d Saar) Kelkestr 18
*Differten (Kr Saarlouis) 5 2 78. TH Aachen; BetrIng Walzwerk Phönix in Düsseldorf
Hüttenwesen

Falkenberg, Gustav v (Pseudonym) siehe **Frankenberg u Ludwigsdorff, Alex Viktor v**

Fanta, Ernst, Dr, PrivDoz d Univ, Wien
Früher: ao Prof d TH Brünn
Mathematik

Fanto, Benno, Redakteur, Wien III Dampfschiffstr 10; Fernr: 4062
*Sissek (Kroatien) 3 9 70. Handelsakad
Hrsg: D Wasserwirtschaft seit 1908

Färber, Richard, Dr Ing, (1918: Obering in Fa Buchheim & Meister, Frankfurt a M, Spohrstr 50; verzogen)
*Neuenstadt a K (Württemberg) 1 8 81. TH Hannover, Stuttgart; Ass TH Stuttgart; Ing b d preuß Eisenbahnverwaltg
Brückenbau u and
Verf: Dreigelenkbogenbrücken u verwandte Ingenieurbauten T 1 2, 08 (T 1 auch Diss) — D Gewölbebau 16

Farny, J L, Prof d TH, Zürich
*23 4 71

Faßbender, Eugen, Archit, Baurat, Wien VII, Lerchenfelderstr 65
*Wien 28 5 54. TH Wien; Akad d bild Künste Wien
Städtebau
Verf: Erläuterungen zu d General-Regulierungsplänen f Wien 93 — Ein Volksring f Wien 98 — Erläuterungen zu d Generalregulierungsplänen f Brünn 01 — Platzfragen d Denkmale in Wien 04 — Erläuterungen zu d Generalregulierungsplänen f Villach 06 — Denkschrift z staatl Regelung u Beaufsichtigung d Städtebauwesens 08 — Üb d Städtebau u seine gesetzl Regelung (Vortr) 09 — Erläuterungen zu d Generalregulierungsplänen f Freiwaldau in Österr-Schlesien 12 — Grundzüge d modernen Städtebaukunde 12 (ins Polnische übers 16) —

Faßbender, Heinrich, Dr phil, Prof, PrivDoz d TH Berlin, Charlottenburg, Königsweg 24; Fernr: Wilhelm 8178
*Frankfurt a M 23 6 84. Univ Marburg, Berlin; TH Darmstadt; Ing b S & H Wernerwerk; Ass d Phys-techn Reichsanstalt; Konstrlng TH Berlin
Elektrotechnik, Meßkunde, Drahtlose Telegraphie u Telephonie
Verf: D techn Grundlagen d Elektromedizin 16 (Sammlg Vieweg H 31)
Hrsg u Schriftl: Jahrbuch f drahtlose Telegraphie u Telephonie seit Bd 14, 1919 —

Faulwasser, Julius, Archit, Hamburg 24, Lübeckerstr 27; Fernr: Alster 2878
*Hamburg 17 1 55
Architektur, Geschichte d Baukunst
Verf: D St Michaeliskirche in Hamburg (Festschr) 86 — D große Brand u d Wiederaufbau v Hamburg 92 — D St Jakobikirche in Hamburg 94 — D St Katharinenkirche in Hamburg 96 — D St Michaeliskirche in Hamburg 01 — Bauordnung f d Stadt Hamburg 18 — Blockhaus u Baumhaus im alten Hamburger Hafen 18 — D St Nikolaikirche in Hamburg (in Vorber) — D St Petrikirche in Hamburg (in Vorber) — D St Gregorkirche in Hamburg (in Vorber)
Mitarb: D Buch d Erfindungen 9. Aufl Bd 1, 96 — Ernst Goecke, Deutsches Bauhandbuch I —

Fauser, Otto, Baurat, techn Mitgl d Regierung d Jagstkreises, Ellwangen
*Stuttgart 7 5 75. TH Stuttgart; Rgbmstr b d Württ Straßen- u Wasserbauverwaltg; Vorst d Kulturinspektion u d hodolog Laborat Ellwangen
Kulturtechnik
Verf: Meliorationen T 1 2, 13–14 (Samml Göschen 691, 692) —

Faust, Edwin Stanton, Dr, o Prof d Univ, Würzburg, Konradstr 11 (beurlaubt)
*22 8 70
Pharmakologie
Verf: D tierischen Gifte 06 (D Wissenschaft Bd 9)
Bearb: O Schmiedeberg, Grundriß d Pharmakologie 7. Aufl 13

Fechtner, Eduard, Dr phil, RegRat, Bibliotheksdir d TH, Wien III, Metternichgasse 10
*Stahlau 27 7 56
Philosophie, Bibliographie
Verf: Prakt Philosophie 88 — J Lockes Gedanken üb Erziehung 94; 2. Aufl 08 — J Locke 98 — Karl Beck 12
Hrsg: Syst Kat d Bibl d TH Wien, H 1–20

Feeg, Otto, Ing, Obering, Brünn, Legionenstr 30; Fernr: 3307 VIII
*Brünn 25 3 74. TH Brünn; Ing b 1. Brünner MaschFabrGes, ElektrAG vorm W Lahmeyer in Frankfurt a M, Helios EAG in Cöln, AEG Union in Wien, 1. Brünner MaschFabrGes
Unfallverhütung u and
Verf: D modernen Verkehrsmittel zu Wasser u zu Land 02 (Frankfurter zeitgemäße Broschüren 32) — Unfallverhütg u Fabrikshygiene 09 (Bibl d ges Technik 155) — D Pumpen 12 (Bibl d ges Technik 107) —
Mitarb: Herders Konversationslexikon

Fehlmann, Werner, Dr phil, Doz d TH Zürich, Prof d Kantonsschule, Schaffhausen
*Basel 17 8 87. Univ Basel, Graz; Ass u PrivDoz TH Zürich
Gesundheitstechnik, Fischerei, Hydrologie

Fehrmann, Karl, Dr Ing, AbtVorst im Inst f Gärungsgewerbe, Berlin-Tegel, Hauptstr 27; Fernr: Tegel 2894
*Potsdam 25 11 75. TH Berlin
Automobilwesen, Gärungsgewerbe
Verf: Maschinenkontrolle in d Gärungsgewerben 11; T 2 u d T: Brauereimaschinenkunde (im Ersch) — Üb Triebwerkverluste in Kraftwagen (Diss Berlin) 12
Mitarb: Brauereilexikon 10 — Brennereilexikon 15 — Muspratts Chemie, ErgänzBd II, 1, 1914 —

Feigl, Leopold, Dr rer techn, Bauinsp d 1. Donaudampfschiff Ges, Wien XIII, Hadikgasse 112
*Wien 6 7 82. TH Wien; 07–18 Bürochef dann Obering b MaschFabr J v Petravič & Co in Wien
Hebezeugbau u and —

Feist, Franz, Dr phil nat, ao Prof d Univ, Kiel, Düsternbrooker Weg 134; Fernr: 1288
*Frankfurt a M 24 6 64. Univ Berlin, Straßburg, London; PrivDoz TH u Univ Zürich bis 01; daneben Lehrer a Tierarzneischule bis 01; TitProf Univ Kiel bis 13
Organ Chemie, Kristallographie
Verf: Üb Lactonsäuren aus Valeraldehyd u Brenzweinsäure (Diss Straßburg) 86 — Üb Dehydracetsäure (HabSchr Zürich) 90 —

Feist, Karl, Dr phil, ao Prof d Univ, Gießen, Bismarckstr 46
*9 5 76
Pharmazie

Feitler, Siegmund, Dr phil, o Prof d Export- u d Konsularakad, Wien XIX, Schwarzspanierstr 15; Fernr: 3069/VI
*Kaplitz (Böhmen) 28 7 59. Univ u TH Wien; Univ Tübingen, Heidelberg; Ass in Heidelberg; Ass u Doz d TH Brünn; Prof d Handelsakad Brünn
Chemische Technologie
Verf: Leichtfaßl Leitfaden d Technologie d landwirtsch Gewerbe 94 — D Zelluloid u seine Ersatzstoffe 12 — Technologie d landwirtschaftl Industrien: T 1 D Zucker-

fabrikation 13; T 2 D Stärke u d Stärkeindustrie 13; T 3 Gärungstechnik, Abt 1 D Bierbrauerei 14; Abt 2 D Spiritusindustrie 15 — Wein u durch Gärung erzeugbare Säuren (in Vorber) — D Fette u d Fettindustrien (in Vorber)

Feix, Otto Wilhelm, Redakteur, Morchenstern (Österreich), Kaiser Wilhelmpl 1

*Morchenstern 5 3 78. Journalist; Betriebsleiter in d Glasfabrik s Vaters

Glas- u Metallindustrie u and

Verf: Prakt Handbuch f d Knopferzeuger (in Vorbereitg) — D Perlenfabrikation (in Vorbereitg)

Hrsg: Industrielle Rundschau

Felber, Theodor, o Prof d TH, Zürich

*25 2 49

Forstwissenschaft

Feldegg siehe **Fellner Ritter v Feldegg**

Feldhaus, Franz M, Ing, Schriftsteller, Berlin-Friedenau, Kaiserallee 75; Fernr: Pfalzburg 3122

*Neuß 26 4 74. TH Zürich, Darmstadt; Ing f Elektrot bis 00

Geschichte der Technik

Verf: D Erfindg d elektr Verstärkungsflasche durch E J v Kleist 03 — Lexikon d Erfindungen u Entdeckungen 04 — Erinnerungsblätter v Heidelberger Friedhof 05 — D Begründung d Lehre v Magnetismus u Elektrizität durch W Gilbert 04 — Geschichte d größten techn Erfindungen 06 — Buch d Erfindungen 07; 2. Aufl 08 — Dtsche Erfinder 08 (Lohmeyers vaterländ Jugendbücherei Bd 19) — Luftfahrten einst u jetzt 08 (Samml belehrender Unterhaltungsschriften Bd 28) — Bezwinger d Lüfte 09; 2. Aufl 11 — Hinauf zur Höhl (Privatdr) 09; 2. Aufl 09 — Von Glückwunsch- u anderen Karten (Privatdr) 09 — Ruhmesblätter d Technik 10 — D geschichtl Entwicklg d Technik d Lötens (Privatdr) 11 — D geschichtl Entwickl d Zahnrades in Theorie u Praxis (Privatdr) 11 — Geschichte d Drahtseilschwebebahnen 11 — Deutsche Techniker u Ingenieure 12 — D geschichtl Entwickl d Röhrentechnik (Privatdr) 12 — Leonardo da Vinci, d Techniker u Erfinder 13 — Studien z Geschichte d Glocken (Privatdr) 13; 2. Aufl 15 — D Technik d Vorzeit, der geschichtl Zeit u d Naturvölker 14 — Geschichte d Kugel-, Walzen- u Rollenlager (Privatdr) 14 — Erinnerungsblätter d Familie Siemens (Privatdr) 15 — Modernste Kriegswaffen, alte Erfindungen 16 — D Laie als Erfinder 19 — D Geschichte d Schleifmittel (Priv Dr) 19

Hrsg: Grässe u Jännicke, Kunstgewerbl Altertümer u Kuriositäten 5. Aufl 16

Mithrsg: (Mit Gr v Klinckowstroem) Geschichtsblätter d Technik u Industrie seit 1914 —

Feldmann, Clarence, Dipl Ing, o Prof d TH, Delft (Holland), Rotterd Weg 2 d; Fernr: 302

*New York 14 1 67. TH Darmstadt; Ing bei Ganz & Co, Helios, Städt ElWerk Cöln, PrivDoz Darmstadt

Beleuchtung, Elektrotechnik

Verf: D Berechnung elektr Leitungsnetze (mit J Herzog) 93; 2. Aufl T 1 2, 03–05; 3. Aufl (in Vorber) — Handbuch d elektr Beleuchtung (mit J Herzog) 98; 3. Aufl 07 — Verteilung d Lichts u d Lampen (mit J Herzog) 95 — Wirkungsweise, Prüfung u Berechnung d WSt Transformatoren T 1 2, 94–95 — Asynchrone Generatoren (HabSchr) 02 — Ströme u Spannungen (mit J Herzog) 10 (Sammlg Göschen 456)

Mitarb: Handbuch d IngWissenschaften 08 — Hütte —

Felgentraeger, Wilhelm, Dr, RegRat, PrivDoz d TH Berlin, Charlottenburg, Werner Siemensstr 27/28

*20 1 64

Meßinstrumente, Feinmechanik

Verf: Theorie, Konstruktion u Gebrauch d feineren Hebelwage 07

Mitarb: A Stähler, Handb d ArbMeth d anorg Chemie —

FellnerRitter v Feldegg, Ferdinand, Archit, Prof a d StaatsgewSchule, Wien XIII, Sechshauserstr 126

*Piacenza (Italien) 10 3 55. TH Prag; Akad d bild Künste Wien

Architektur

Verf: Grundriß d kunstgewerbl Formenlehre 87; 2. Aufl 91 — Theophilos Hansen u seine Werke 93 — Friedrich Ohmanns Entwürfe u ausgeführten Bauten Bd 1 2 — Salzburg, e künstl Städtebild 2. Aufl 13 — Leopold Bauer 17

Schriftl: Architekt 1895–1908 — Österr Bauzeitung (früher Wiener Bauindustriezeitung) seit 1910 — Wohnungskunst seit 1919 —

Fennel, Adolf, Fabrikant in Fa Otto Fennel Söhne, Cassel, Königstor 16; Fernr: 1034

*Cassel 7 3 60. Selbststudium

Instrumentenbau

Verf: D Wagner-Fennelschen Tachymeter 04 — Geodätische Instrumente: H 1 Nivellierinstrumente 10; H 2 Nonien-Theodolite 11; H 3 Mikroskop-Theodolite 12; H 4 Hammer-Fennels Tachymeter u Topometer 18 —

Fenner, Gottfried, Dr phil nat, Chefchem, Bad Homburg; Fernr: 738

*Hannover 5 8 76. Univ Leipzig, Würzburg; TH Darmstadt; Chem in Zuckerfabrik; Chefchem Duisb Kupferhütte, d Fa Beer Sondheimer & Co Frankfurt a M

Chemische Technologie

Verf: Üb 2 Methylpyrolidin u üb abnorm zusammengesetzte Golddoppelsalze organ Ammoniumbasen (Diss Würzburg) 97 Kaufmännisch-chemisches Rechnen 18 —

Fenzl, F, Obering, München, Amalienstr 79

Gewerbl Rechtsschutz

Verf: Die Schule d Erfinders. Erfindungstechnik 19

Ferchland, Paul, Dr phil, Patentanwalt, Berlin-Schöneberg, Steinacherstr 2; Fernr: Stephan 2924

*Schönhausen (Elbe) 5 11 69. TH Berlin; Univ Zürich; Vorst d elektrochem Vers-Labor d Chem Fabr Griesheim-Elektron 96–00

Chemische Technologie, Elektrochemie

Verf: Miazinsynthese (Diss) 95 — Grundriß d reinen u angew Elektrochemie 03 — D elektrochem Industrie Deutschlands 04 (Monographien üb angew Elektro-

chemie Bd 12) — D elektrochem dtschen Reichspatente 06 — D engl elektrochem Patente Bd 1 2, 07–08 — Elektrochemie 08 (Bibl d ges Technik Bd 85) — D elektrochem Patentschriften d Verein Staaten v Amerika Bd 1 2, 10–14 (Monographien üb angew Elektrochemie Bd 24, 29, 32–34) —

Ferenczi, Siegmund, Techn Chem, Schriftführer d Ver d Zellstoff- u Papierchemiker, Berlin SW 11, Dessauerstr 2 Fernr: Lützow 787

*Miskolcz (Ungarn) 17 3 62. TH Wien; Papierfabrik-Leiter in Bruck a M u Horka bis 96

Papiertechnik

Schriftl: Papierzeitung seit 1896 —

Fernan, Albert, Dr phil, HonDoz d Univ, Chem d Radiostation d Allg Krankenhauses, Wien

*Lima (Peru) 1 10 69. Univ Wien

Mediz Chemie, Radiologie

Verf: Praktische Pharmazie 10 — Einführung in d Physik u Chemie d Radiums 19 — Einführung in d Physik u Chemie des Radiums u Mesothor f Mediziner 19 —

Ferstel, Max Frhr v, o Prof d TH, Wien III, Stammgasse 12; Fernr: 9112

*Wien 8 5 59. TH Wien; Bauakad Berlin

Architektur

Verf: D k k Universitätsgebäude 92

Mitarb: Wien zu Beginn des 20. Jahrh Bd 2, 05 —

Fester, Gustav, Dr phil, PrivDoz d Univ Frankfurt a M, Referent im Reichswirtschaftsminist, Berlin

*Frankfurt a M 12 3 86. Univ Leeds, München; Ass Univ Straßburg u TH Breslau; Chem d Fabr v Heyden in Radebeul; 15–18 o Prof Univ Stambul

Chemische Technologie, Volkswirtschaft

Verf: D chem Technologie d Vanadins 13 (Sammlg Ahrens Bd 20 H 11 12) — D türkische Bergbaustatistik 18

Mitarb: Stähler, Handb d Arbeitsmethoden d anorgan Chemie — Muspratt-Neumann, Chemie in Anwendg auf Künste u Gewerbe — Lueger, Lexikon d ges Technik —

Feuchtinger, Rudolf, Ing, Oberbaurat im Staatsamt f Handel u Industrie, Gewerbe u Bauten, Wien IX, Liechtensteingasse 46 a

*Budweis 26 8 75. Dts TH Prag; Staatsbaudienst in Prag

Bergbau, Chemische Technologie, Erd- und Straßenbau, Wasserbau, Spreng- u Zündmittel

Verf: Spreng- u Zündmittelmagazine (Sprengmittel-Verordnungen) 07 — Ein Beitrag zur Anlage u Explosion v Kammerminen (SA) 09 —

Feußner, Wilhelm, Dr phil, Geh RegRat, Marburg, Wörthstr 31

*Hanau 25 2 43. Univ Heidelberg, Marburg, Berlin; PrivDoz u ao Prof, o Hon Prof Univ Marburg

Mathematik, Physik

Verf: Üb Messung d Wärme durch Veränderung d elektr Leitfähigkeit (Diss u HabSchr) 67

Mitarb: Handbuch d Physik v Winkelmann 93; 2. Aufl 06 — Festschrift Boltzmann 04 — Festschrift z Feier d 100jähr Bestehens d Wetterauischen Gesellsch zu Hanau 08 — Elster-Geitel-Festschrift 15 —

Fichter, Fr, Dr phil, o Prof d Univ, Basel

*6 7 69

Allgem Chemie

Verf: Moderne Alchemisten (Rede) 07 — Anleitung z Stud d chemischen Reaktionen 07; 2. Aufl 13 — Übungen in quantitativer chem Analyse 09

Schriftl: Helvetica chimica acta seit Bd 1, 1918 —

Ficker, Martin, Dr med, Geh MedRat Mitgl d KaisWilhAkad f experim Therapie, ao Prof d Univ, Berlin-Lichterfelde W, Weddigenweg 17; Fernr: Lichterfelde 3564

*Sohland-Spree (Sachsen) 17 11 68. Prakt Arzt in Sohland; Praxis a d hygien Institut in Breslau, Leipzig, Berlin; 98 Doz Univ Berlin, 02 Tit Prof bis 07

Bakteriologie, Hygiene

Verf: Einfache Hilfsmittel z Ausführung bakteriologischer Untersuchungen (mit R Abel) 2. Aufl. 09 — Fortschritte d Schulhygiene 10

Hrsg: Handbuch d Hygiene (mit Rubner u v Gruber —

Fiechter, Ernst Robert, Dr Ing, o Prof d TH, Stuttgart, Birkenstr 15; Fernr: 9043

*Basel 28 10 75. TH München; Ass u PrivDoz TH München; Architekt; Reisen in Griechenland, Ägypten, Italien

Architektur, Baugeschichte

Verf: Baugeschichtl Entwicklg d antiken Theatergebäudes 14 — Baustil u Bauformenlehre (Textbd zu Egles gleichnam Tafelwerk) 15

Mitarb: J v Egle, Prakt Baustil- u Bauformenlehre Bd 1–3, 18 — Pauly-Wissowa, Realencyklop d Alt Wiss — Expedition Ernst Sieglin —

Fiedler, Anna, Frl, Dr phil, Chemikerin, wiss Assistentin d Dtsch Chem Ges, Berlin-Friedenau, Rotdornstr 9

*Segeberg 20 3 76. Lehrerin Schleswig; Univ Göttingen; Ass Univ Göttingen

Organ Chemie

Verf: Üb Dinitro-chlor-toluole mit reaktionsfähigem Chlor (Diss Göttingen) 13

Fiedler, E, PrivDoz d TH, Zürich

Kriegstechnik

Fiedler, Karl, Prof, AbtVorst d höh Fachsch f Textilind, Barmen, Cleferbrücke 7

*Sommerfeld 3 4 64

Textilindustrie

Verf: D Materialien d Textilindustrie 09 (Bibl d ges Technik Bd 133); 2. Aufl 13 (Handbuch d ges Textilind Bd 1; Bibl d ges Technik 212) — D Appretur d Bänder u Litzen 13 (Handbuch d ges Textilind Bd 9; Bibl d ges Technik Bd 206) —

Fierz-David, Hans Ed, Dr phil, o Prof d TH Zürich, Kilchberg, Böndlerstr; Fernr: 128

*Zürich 5 1 82. Eidgen Polytechn; Royal College of Science in London; Fabriken in England, Deutschland, Schweiz

Chemische Technologie

Verf: Über Campherchemie (Diss) 05 — Grundlegende Operationen d Farbenchemie 20 —

Filepek, Moritz, ObBaurat, HonDoz TH, Brünn
Elektrotechnik

Filius (Pseudonym) siehe **Schmal, Adolf**

Fillunger, Paul, Dr techn, PrivDoz d TH, Wien
Mechanik

Finckh, Ludwig, Dr phil, Prof, Bezirksgeolog an d Geolog Landesanst, PrivDoz d TH, Berlin NW 21, Crefelderstr 11
*Stuttgart 13 5 71. Univ München, Stuttgart, Erlangen, Heidelberg; Ass Univ Erlangen, Stuttgart; PrivDoz d Bergakad Berlin
Geologie, Mineralogie
Verf: Gabbro u Serpentine Nordsyriens (Diss) 98 — D jungvulkan Gesteine d Kiwuseegebietes (HabSchr) 12 (In: Wissenschaftl Ergebnisse d Deutsch Zentralafrika-Expedition 07–08)
Mitarb: Festschrift Harry Rosenbusch 06 —

Finger, Christian, Geh Justizrat, Oberlandesgerichtsrat, Freiburg i B
*Monsheim (Rheinhessen) 12 8 63. Univ Gießen, Leipzig, Straßburg; Richter; Staatsanwalt; OberlandesgerRat in Colmar
Gewerbl Rechtsschutz
Verf: Kommentar z Warenbezeichnungsgesetz 94; 2. Aufl 06 — Kommentar z Wettbewerbsgesetz 96; 4. Aufl 11 — Üb Ausverkäufe u ausverkaufsähnliche Veranstaltungen (Vortr) 13

Finger, Hermann, Dr phil, o Prof d TH Darmstadt, Rückertstr 21
*1 8 64
Chemische Technologie

Fingerling, Gustav, Dr phil, Prof, Vorst d landwirtsch Versuchsstation, Leipzig-Möckern, Gustav Kühnstr 8; Fernr: 50039
*Sachsenberg (Waldeck) 27 9 76. Univ Marburg; Landwirtsch Hochsch Hohenheim; Ass Univ Marburg, Landwirtsch Hochsch Hohenheim
Landwirtschaft, Fütterungswesen
Bearb: Kellner, Grundzüge d Fütterungslehre 5. Aufl — Kellner, D Ernährung d landwirtsch Nutztiere 8. Aufl 19
Mitarb: Illustr landwirtsch Lexikon — Landwirtsch Kalender v Mentzel u v Lengerke
Hrsg: D landwirtschaftlichen Versuchs-Stationen seit 8, 1913 —

Fink, Eugen, Dr Ing, Rgbmstr, Bauinsp a D, Architekt, Hamburg, Mönckebergstr 7
*Vaihingen (Württemb) 3 8 78. TH Stuttgart; ArchitBüros in Berlin; Marineverwaltg Kiel
Architektur
Verf: D Treppenanlagen in d alten Bürgerhäusern d Hansestädte Bremen-Hamburg-Lübeck (Diss Hannover) 12 — Kriegerheimstätten. Gedanken u Vorbilder Teil 3: Gartenstadt Wandsbeck 16

Finkelstein, Alfons, Dr Ing, Obering, Messingwerk, Post Hegermühle b Eberswalde; Fernr: Eberswalde 3882/84
*Bialystock 9 7 81. TH Berlin; Ludw Loewe & Co in Berlin; Konstr b Carl Zeiß in Jena — Betrlng b Inst f techn Erziehung in Palästina; Dir d Hirsch Kupfer u Messingwerke
Maschinenbau

Verf: Prüfung d Arbeitsgenauigkeit v Werkzeugmaschinen (Diss TH Berlin) 12 —

Finsterwalder, Sebastian, Dr phil, Geh Hofrat, o Prof d TH, München, Flüggenstr 4
*Rosenheim 4 10 62. Stud München, Tübingen, 88 PrivDoz, 91 o Prof München
Mathematik

Finzi, Leo, Prof, Doz d TH, Aachen, Bergdrisch 38
*3 6 74
Elektrotechnik

Fischer, Dr, Oberapotheker am städt Krankenhaus, Nürnberg
Verf: Merkblatt f d chem Untersuchg v Harn, Fäces u Mageninhalt 16

Fischer, Arthur, Dr Ing, Prof, Doz d TH, Aachen, Templergraben 57
*6 2 78
Chemische Technologie
Verf: Elektroanalytische Schnellmethoden 08 (D chemische Analyse Bd 4/5)

Fischer, Ernst, Dr, o Prof d Univ, Erlangen, Schuhstr 39
*Wien 12 7 75. Stud Wien, Berlin, Zürich, Göttingen; 88–91 PrivDoz TH München
Mathematik

Fischer, Franz, Dr phil, Geh RegRat, o Prof d TH Berlin, Dir d KaisWilhInst f Kohlenforschung, Mülheim-Ruhr; Fernruf: 65
*Freiburg (Brsg) 19 3 77. Univ München, Gießen, Paris; PrivDoz Freiburg, Berlin
Chemische Technologie
Verf: Praktikum d Elektrochemie 12 — Über d Mineralölgewinnung bei d Destillation u Vergasung d Kohlen 18 — Üb d Stand d Kohlenforschg 19 (Schriften d brennkrafttechn Gesellsch Nr 1)
Hrsg: Gesammelte Abhandlungen z Kenntnis d Kohle Bd 1, 1917 ff (Arbeiten d KaisWilhInst f Kohlenforschung) —

Fischer, Friedrich, Dr Ing, Dipl Ing, Rgbmstr a D, Stadtbauinspektor, PrivDoz d TH Danzig, Oliva, Lessingstr 47
*Elbing 27 3 79. TH Karlsruhe, Berlin, München; Rgbfr u Ass d TH Danzig, Priv Arch Danzig
Architektur
Verf: D Danziger Kirchenbau d 15. u 16. Jahrhunderts (Diss Danzig) 10 —

Fischer, Georg, Rgbmstr a D, Posen 3, Lazarusstr 2
*Guben 23 4 76. TH München, Berlin, Hannover; Rgbfr sächs Staatsbahnen; Obering b Liebold & Co; ProvVerw v Schlesien; Statiker d Baupolizeiverw in Posen
Brückenbau, Eisenbetonbau
Verf: D Spiel d Kräfte im Verbundbalken 14

Fischer, Gustav, Dr phil, GehRegRt, o Prof d landw Hochschule, Rgbmstr a D, PrivDoz d TH Berlin, Berlin-Dahlem, Altensteinstr 57; Fernr: Steglitz 2877
*Berlin 28 11 70. TH München, Berlin; Univ Halle, Berlin; Rgbfr preuß Staatsbahn; Ing d AEG; Ausbild im landw Maschinenwesen
Geschichte der Technik, Maschinenbau, Landwirtsch Maschinenkunde
Verf: D soziale Bedeutg d Maschinen in d Landwirtsch (Diss) 02 — Entwicklg u Aufgaben d landw Maschinenwesens in

Dtschland (Rede) 05 — Landwirtschaftl Maschinenkunde 11; 2. Aufl 19 (Aus Natur u Geistesw 316) — Bedeutg d Elektrizität f d Energieversorgung Dtschlands (Rede) 14
Mitarb: D Entwicklung d landwirtsch Maschinenwesens in Deutschland, Thiel-Festschrift 09 — Festschrift d dtschen Landwirtsch Ges 10 — Arbeitsziele d dtsch Landwirtsch nach d Kriege 18 —

Fischer, Hanns, Chem, Schriftsteller, Haidehaus am weißen Moor (Post Müden a d Örtze, Kr Celle)
*Carolath (a Oder) 23 1 88. Univ Jena, Leipzig; Chem b d Zuckerfabr Halberstadt; Doz Polytechn Inst Arnstadt (Thür); Ass in München; AbtLeiter d Tata Eisen- u Stahlwerke Sakchi in Ostindien; Hyg Inst Bremen; Luftschiffergasanstalt Brüssel
Chemische Technologie, Geschichte der Technik, Wasserwirtschaft u and
Verf: Tabellen z Berechnung d Wasseranalysen (in Vorber) — Kulturgeschichte d Giftstoffe 1917-1918
Schriftl: Chemisch-technische Industrie —

Fischer, Hermann, Dr Ing, Geh RegR, Prof a D, Hannover, Oeltzenstr 25
Maschinenbau
Verf: Mischen, Rühren, Kneten 11 — u anderes

Fischer, Karl, Dr phil, Prof, ständ wiss Hilfsarb im Minist d öffentl Arb, Mitarb d Landesanstalt f Gewässerkunde, Berlin-Friedenau, Beckerstr 6a
*Spandau 11 3 68. Univ Berlin; Ass Meteorol Inst Berlin; Hilfsarb im Büro d preuß Wasserausschusses
Gewässerkunde, Meteorologie
Verf: Üb kanonische Systeme algebraischer Funktionen e Veränderlichen (Diss Berlin) 96
Mitarb: Memel-, Pregel-, Weichselstrom, hrsg v H Keller 99 — Weser u Ems, dsgl 01 — Deutsche Küstenflüsse v J Kres 11 — u anderes —

Fischer, Karl T, Dr phil, ao Prof d TH München, Solln, Albr Dürerstr 1
*Nürnberg 18 1 71. Stud München, Cambridge; 92 Ass, 97–02 PrivDoz d TH München
Physik

Fischer, Kurt, Dr Ing, PrivDoz d TH Aachen, Cöln-Braunsfeld, Braunstr 36
*Guben 20 10 78. TH Berlin, Darmstadt; Ass in Darmstadt; Oberlehrer d Techn Staatslehranstalten in Hamburg, techn Dir d Meirowsky u Co AG
Elektrotechnik, Instrumentenbau, Materialprüfung
Verf: Technische Instrumentarien zur Prüfung v elektr Anlagen 09 — Technische Widerstände 10 — Einführung in d Hochspannungstechnik 12; 2. Aufl 18 (Sammlg Göschen 609) —

Fischer, Ludwig, Dr phil, Patentanwalt, Nikolassee, Luckstr 4; Fernr: Wannsee 42
*Wiesbaden 6 4 67. Univ; TH; Ingenieurtätigkeit
Elektrotechnik, Gewerbl Rechtsschutz
Verf: Elektrische Licht- u Kraftanlagen 98 — D Patentgesetze (mit Rödiger) Bd 1–3, 05–08 —

Fischer, Max, Dr jur hc, Geschäftsleiter d Fa Carl Zeiß, Jena

Fischer, Otto, Dr phil, Geh Hofrat, o Prof d Univ, Erlangen, Hindenburgstr 40
*28 11 52
Chemie

Fischer, Otto W, Ing Chem, Prof a D, Wien IV, Wiedner Gürtel 66
*Wien 27 1 62. TH u Univ Wien; Chem in Wiesbaden; Handelsakad Wien; Lehrer an Staatsgewerbeschulen Wien u Brünn
Chemische Technologie, Heizung u Feuerung
Verf: Kurzes Lehrbuch d chem Technologie 06 (übers ins Russische)

Fischer, Paul B, Prof, Oberlehrer, Berlin-Lichterfelde, Sternstr 31 a; Fernr: Lichterfelde 3209
*Annaberg 5 6 79. Univ Leipzig, Heidelberg; Schuldienst Dresden, Gera; Ass TH Berlin
Luftfahrt, Mathematik, Volkswirtschaft
Verf: Determinanten 08; Neudruck d 2. Aufl 17 (Sammlg Göschen 402) — Koordinatensysteme 11 (Sammlg Göschen 507) — Anschauungsmittel im mathemat Unterricht 13 — Rechenbuch f höh Knabenschulen 16 — Rechenaufgaben aus d Kriegszeit 17 — Deutschland u d Weltkrieg, Tatsachen u Zahlen (mit Zühlke) 17; 3. Aufl. 18
Mitarb: Mathem Unterrichtswerk von Lietzmann 16 — Heinr Müller, mathem Unterrichtswerk 18 —

Fischer, Richard, Dr phil, Geh RegRat, Potsdam, Burggrafenstr 28
*Rumpenheim (Kr Offenbach a M) 7 2 65. Univ Gießen, Berlin; Ass Bergakad u Geolog Landesanst Berlin; Chem u Betriebsfhr Geschützgießerei Spandau; Gewerbeinsp; wiss Leiter d Inst f GewHygiene in Frankfurt a M; Reg u GewRat in Potsdam
Gesundheitstechnik, Gewerbehygiene
Verf: D Beseitigung, Vernichtg u Verarbeitg d Schlachtabfälle u Tierleichen 05 — D Entwurf e Liste d gewerbl Gifte 10 (Bericht an d Internat Vereinigg f gesetzl Arbeiterschutz; nicht im Buchhdl) — D Institut f Gewerbehygiene 10 (nicht im Buchhdl) — D industr Herstellg u Verwendg d Chromverbindungen 11 — Liste d gewerbl Gifte u anderer gesundheitsschädl Stoffe (mit Sommerfeld) 12 — D Bekämpfg d Milzbrandgefahr in gewerbl Betrieben 14
Mitarb: Dammers Handbuch d Arbeiterwohlfahrt 02
Hrsg: Mitteilungen d Inst f Gewerbehygiene in Frankfurt a M (Beiblatt z Sozialtechnik Jg 1–3, 1910–12 — Zentralblatt f Gewerbehygiene seit Jg 1, 1913 —

Fischer, Robert, Dr phil, ao Prof d Hochschule f Bodenkultur, Wien XVIII, Hochschulstr 17
Wasserbau

Fischer, Rudolf, Dr rer pol, Telegr Insp b Postamt, Reichenbach (Vogtl), Parkstr 5
*Tauberbischofsheim 12 10 77. Höh Postdienst; Univ Jena, Grenoble, Berlin
Elektrotechnik, Volkswirtschaft, Telegraphie
Verf: D Elektrizitäts-Versorgung 16 —

Fischer, Theodor, Dr phil h c, Dr ing h c, o Prof d TH, München 42, Agnes Bernauerstr 2; Fernr: 61042 u 61043
*Schweinfurt 28 5 62. TH München; 93–01 Baubeamter d Stadt München; 01–08 o Prof TH Stuttgart
Architektur, Städtebau
Verf: Städteerweiterungsfragen 02 — 6 Vortr üb Städtebau — u anderes —

Fischer, Waldemar, Dr phil, Prof, PrivDoz d Univ Breslau
*16 11 79
Chemie, Physik

Fischer-Hinnen, Jacques, Prof am Technikum Winterthur, Örlikon (Schwz)
*Zürich 7 5 69. Ing b MaschFabr Örlikon; Obering b Farcot in Paris; Dir b Křižik in Prag; Obering d Vereinigt EAG Wien; Obering b Masch Fabr Örlikon
Elektrotechnik
Verf: D Wirkungsweise, Berechng u Konstruktion elektr Gleichstrommaschinen 91; 5. Aufl 04; (französ 98; engl 99) — Berechnung d Mehrphasen-Asynchronmotoren 01 (Ins Tschech übers v Sedlák)

Fischmann, Hermann, Dr Ing, Dir d Dtsch EisenbauVerbandes, Berlin W 9, Linkstr 16
*Jauer 1 1 77. TH München, Berlin; Rgbfr Königsberg; Ing Hannover; Leiter d Statischen Büros d Stahlwerksverbandes Düsseldorf
Hüttenwesen u and
Verf: D Normalprofile f Formeisen, ihre Entwicklg u Weiterbildg (Diss) 16 — D Ausstellung d Stahlwerksverbandes auf d Intern Baufachausstellung Leipzig 13
Mitschriftl: D Eisenbau

Fitzner, Rud, Dr, Prof, Leiter d Abt Weltwirtschaft im Reichsausschuß f Öle u Fette, Berlin NW 7, Unter d Linden 68a; Fernr: Zentrum 6860
Chemische Technologie
Verf: Glossar f die Öle, Fette u Harze verarbeitende Industrie in 25 Sprachen 19

Flach, Johann Heinrich, Dipl Ing, Obering, Frankfurt a M, Offenbacher Landstr 45
*Frankfurt a M 4 7 78. TH Darmstadt; Ing b d preuß Staatsbahnen, württ Staatsbahn, Stadt Frankfurt a M; Ph Holzmann & Cie in Frankfurt a M
Brückenbau u and
Verf: D Bau massiver Brückenpfeiler mit Preßluftgründung 17

Flamm, Ludwig, Dr phil, Doz d Univ, ao Prof d TH, Wien VIII, Lerchenfelderstr 122
*Wien 29 1 85. Univ Wien; Gradmessungsbureau; Ass u Doz d TH Wien —
Physik

Flamm, Oswald, Dipl Ing, Geh RegR, o Prof d TH Berlin, Nikolassee, Sudetenstr 20; Fernr: Wannsee 20
*Düsseldorf 30 7 61. TH Berlin; Werftingenieur bis 92
Schiffbau
Verf: Sicherheits-Einrichtungen d Seeschiffe 04 — Wissenschaftliches Arbeiten auf schiffbautechn Gebiet (Rede) 06 — Schiffbau. Seine Geschichte u seine Entwicklung (07) — D Schiffsschraube 09 — 230 Tonnen-Motorschiff f d Verkehr auf d Lahn 1912
Bearb: Kühlmann, Allg Maschinenlehre 2. Aufl Bd 5, 91–03
Mitarb: Taschenbuch d Hütte
Schriftl: Schiffbau — Deutscher Schiffbau 08 — Deutscher Schiffbau 13 —

Fleck, Caspar, Reproduktionstechn, Pforzheim, Bleichstr 90
*München 24 9 67. Lehrer f Reprod-Techn auf Schloß Grönenbach; techn Leiter e Kunstanstalt
Photographie u and
Verf: Photokeramik 09 — Photoxylographie 10 — Photolithographie 11

Fleig, Eduard, Dr Ing, Dir d Überlandwerkes Saalkreis-Bitterfeld, Halle, Yorkstr 65; Fernr: 1690
*Heißen (b Mülheim a d R) 18 2 83. TH Berlin; Ass TH Berlin; Ing SSW Berlin; Verbd d landw Genossenschaften Halle
Elektrotechnik
Verf: Stromtarife f Großabnehmer elektr Energie (Diss) 13 —

Fleischer, Karl, Dr phil, PrivDoz d Univ, Frankfurt a M, Robert Mayerstr 7; Fernr: Taunus 433
*Proßnitz 3 1 86. TH Brünn, Univ Göttingen; 07 Ass, 11 PrivDoz d Akad Frankfurt a M
Organ Chemie —

Fleischer, Moritz, Dr phil, Prof, Wirkl Geh OberRegR, Vortrag Rat a D, Berlin-Steglitz, Siemensstr 13
*Cleve 2 1 43. Univ Berlin, Greifswald, Leipzig; Ass d landw Versuchsstat Möckern, Hohenheim, Weende-Göttingen; Leiter d landw VersSt Bonn; Dirig d Moor-Versuchsstat Bremen; o Prof d landw Hochschule Berlin; Vortr Rat im Minist f Landwirtschaft
Kulturtechnik, Torf u Moor
Verf: Tolulylsulfur u Sulfid (Diss) — Bericht üb d Tätigkeit d Moor-Versuchs-Stat Bd 1–3 — D Besiedelung d nordwestdeutschen Hochmoore (Rede) 94 — D Anlage u d Bewirtschaftung v Moorwiesen u Moorweiden 12; 2. Aufl 13
Mitarb: Voglers Grundlehre d Kulturtechnik 1.–4. Aufl
Hrsg: Biedermanns Zentralblatt f Agrikulturchemie 1881–91 —

Fleischmann, Julius, Ing, Staatsbahnrat, Wien II, Praterstr 66
*Prerau (Mähren) 3 3 70. TH Wien; Ing b d Brünn-Königsfelder MaschFabr
Eisenbahnwesen u and

Fleißig, Paul, Dr phil, Lektor d Univ, Spitalapotheker am Bürgerspital, Basel
*Nürnberg 20 4 74. Univ Basel
Pharmazie, Gesundheitstechnik
Verf: Medikamentenlehre f Krankenpfleger 12; 3. Aufl 18
Schriftl: Schweizerische Apothekerzeitung —

Fleißner, Hans, Ing, Dr d techn Wiss, (1918: Leiter d techn VersAnst Brux, ao Prof a d Montan Hochschule, Přibram (Böhmen); verzogen)
*Zwodau (Böhmen) 28 8 81. Dtsche TH Prag; Ass Montan Hochsch Přibram
Chemische Technologie u and
Verf: Eisenhochofenschlacken, ihre Eigenschaften u ihre Verwendg 13

Flemming, August, Schriftsteller, Berlin-Steglitz, Miquelstr 27
*Altenkirchen (Rügen) 6 3 43
Handwerk
Schriftl: Deutsche Tischlerzeitung — Deutsche Handwerkerzeitung — D Dtsche Tischlermeister — Werkstattplauderei —

Flemming, Ernst Richard, Prof, Dir d städt höh Fachschule f Textilindustrie, Berlin SO 17, Warschauerpl 7/8; Fernr: Magistrat 323
*Radeberg (Sachsen) 13 8 66. KunstgewSchule Dresden; Zeichner, Lehrer an städt höh Webeschule Berlin
Textilindustrie, Kunstgewerbe
Verf: Verkehr mit Webwaren (mit Bachmann) 17 —

Fliegel, Dr, Bezirksgeolog, Doz d Landw Hochsch, Berlin-Lankwitz, Bruchwitzstr 8

Flügel, Gustav, Dr Ing, Ing d AEG-Turbinenfabrik, Berlin-Wilmersdorf, Kaiserpl 17
*Heinersreuth (Oberfranken) 4 9 85. TH München; Ing b d Vulkanwerft Stettin; Ass TH Danzig
Maschinenbau u and
Verf: E neues Verfahren d graphischen Integralien, angewandt auf Strömungen idealer Flüssigkeiten in Kreiselrädern (Diss) 14 — D Düsencharakteristik 19 (ForschArb d V d I H 217) —

Flügge, Karl, Dr med, Geh MedRat, o Prof d Univ, Berlin NW 7, Neue Wilhelmstr 15
*Hannover 9 12 47. Univ Göttingen, Bonn, Leipzig, München; Arzt in Nenndorf; PrivDoz Berlin; ao Prof Göttingen; o Prof Breslau
Hygiene
Verf: Beiträge z Hygiene 79 — Handbuch d hygien Untersuchungsmethoden 81 — D Mikroorganismen 86; 3. Aufl 96 — Grundriß d Hygiene 89; 8. Aufl 14 — Verbreitungsweise u Bekämpfung d Tuberkulose 08 — Seuchenbekämpfung (mit anderen) 15 — Großstadtwohnungen u Kleinhaussiedelungen 16
Mithrsg: Zeitschrift f Hygiene

Fock, Andreas, Dr phil, PrivDoz d Univ Berlin, Charlottenburg, Goethestr 26
Physik

Foedisch, Franz, Dipl Ing, Rgbmstr, Oberlehrer, Elberfeld, Vereinstr 7
*Rogalin (Kr Flatow, Westpr) 12 2 82. TH Berlin; Landwirtsch Hochsch Berlin; Rgbfr d preuß Staatsbahnen
Landwirtschaftlicher Maschinenbau
Verf: D Elektrizität in d Landwirtschaft (Vortr) 19 —

Fodor, Andor, Dr phil, Dipl Ing, PrivDoz, Ass d physiol Inst d Univ, Halle a S, Magdeburgerstr 21
Physik
Verf: Die physikal-chem Grundlagen d Biologie (mit E Eichwald) 19 — Experimentelle u theoret Beiträge zur Kenntnis d Fermentwirkung (HabSchr) 19

Fogowitz, Josef, Ing, Oberbaurat (1918: Landeseisenbahndir i R, Wien XVII, Veronikagasse 37; verzogen)
*Wien 4 9 56. TH Wien
Brückenbau, Eisenbahnwesen
Verf: Moderne Eisenbahnpolitik 91 — D Entwicklg d niederösterr Lokalbahnwesens u d Lokalbahnbetrieb d Zukunft 03 — Einige charakterist Eigentümlichkeiten d Lokalbahnen ... 05 — D Ausgestaltg d Netzes d elektr Lokalbahnen in d südlich v Brenner geleg österr Alpen 19 — D Krieg u seine Waffen 15 — D Zustandekommen, d Veranlagung u d Bau d niederösterr-steirischen Alpenbahn 15 —

Foehr, Carl Friedrich, Dr phil, Dipl Ing, Prof, Dir d Friedrichs Polytechnikums, Cöthen (Anh); Fernr: 214
*Stuttgart 25 3 60. Bergakad Freiberg; Univ Leipzig, Würzburg; Berg- u Hüttening, dann Generaldir d Anhalt Blei- u Silberwerke; Carl Zeiß in Jena bis 03
Chemische Technologie, Hüttenwesen, Volkswirtschaft
Verf: Oberschles Zinkindustrie 81 — Phonolithe d Hegaus 82 — Die Grundsteuer nach d gemeinen Wert 03 (Soziale Streitfragen H 15) — Mineralogie f Ing u Chem 11 (Foehrs Kollegienhefte Bd 1) — Ursachen d Eiszeit (Vortr) . . — Ein neues mineralog System (Vortr) . .
Hrsg: Foehrs Kollegienhefte Bd 1–12 ..
Hrsg u Schriftl: Das Polytechnikum Jg 1, 1908 ff; seit 1912 u d T: Ingenieurzeitung (Wochenschrift)

Folkerts, Hayo, Obering, Prof, PrivDoz d TH, Aachen, Rütscherstr 49; Fernr: 2240
*Emden 24 12 71. TH u Univ Berlin; Hilfsarb im Reichsmarineamt; Obering b Howaldtswerke u Prof Junkers
Hüttenwesen, Maschinenbau —

Fonrobert, Ewald, Dr phil, Apotheker u Chem (1918: Biebrich, Rathausstr 69; verzogen)
*Dortmund 25 6 87. Apotheker; Univ Lausanne, Kiel; 3 Jahre Ass Univ Kiel
Chemische Technologie
Verf: Üb d Hydrohalogenide versch natürl u künstl Kautschukarten u üb aus ihnen regenerierbare kautschukähnliche Stoffe (Diss Kiel) 13 — D Ozon 16 (Chemie in Einzeldarstell v Schmidt Bd 9) —

Föppl, August, Dr phil, Dr Ing e h, Geh Hofrat, o Prof d TH, München, Mergentheimerstr 40
*Groß-Umstadt (Hessen) 25 1 54. TH Darmstadt, Stuttgart, Karlsruhe; Baugewerkschullehrer Holzminden; Gewerbeschullehrer Leipzig; ao Prof Univ Leipzig bis 94
Brückenbau, Materialprüfung, Mechanik
Verf: Theorie d Fachwerks 80 — Theorie d Gewölbe 81 — Leitfaden u Aufgabensammig f d Unterricht in d angew Mechanik H 1 2, 90 — D Fachwerk im Raum 92 — Einführg in d Maxwellsche Theorie d Elektrizität 94 (d späteren Aufl bearb v Abraham) — D Geometrie d Wirbelfelder 97 — Vorlesungen üb techn Mechanik: Bd 1, 98; 5. Aufl 16 — Bd 2, 00; 3. Aufl 11 — Bd 3, 97; 5. Aufl 14 — Bd 4, 99; 5. Aufl 19 — Bd 5, 07 — Bd 6, 09 — Drang und Zwang Bd 1, 20 (mit L Föppl)
Hrsg: Mitteilungen aus d mech techn Laborat d TH München (begr v Bauschinger) H 24–33, 1896–1915 —

Föppl, Ludwig, Dr, PrivDoz d Univ, Würzburg, Mergentheimstr 40
Mathematik
Drang u Zwang Bd 1, 20 (mit Aug Föppl)

Forbath, Emerich, Dr Ing, PrivDoz d TH, Budapest V, Vecsey utca 3; Fernr: 98-87
*Érsekujvár 1875. TH Wien, Zürich, Berlin, Darmstadt; Städt Ing in Gotha, Magdeburg, Frankfurt a M
Städtebau, Wasserbau
Verf: D Kanalisation v Mailand 02 — D Mannheimer Hafen 02 — D Bau d Städte an Flüssen 04 — D Berechnung v Stauweihern 05 — Berieselung m städt Abwässern 05 — D Wohnungsfrage u Zukunft v Budapest 06 — Kleinwohnungsfürsorge in engl Städten 06 — D Budapester Gasfrage 08 — Kanalisation u Abwasserreinigungsanlage v Hermannstadt 09 — Städtebauliche Studien 12 — Kanalisation u Wasserversorgg v Stuhlweißenburg 14 —

Forch, Carl, Dr phil nat, Geh RegRat, Mitgl d Reichspatentamts, Berlin-Lichterfelde, Manteuffelstr 5a
*Bechtheim (Rheinhessen) 12 12 70. Univ Gießen, Straßburg, Münster; PrivDoz TH Darmstadt
Photographie, Physik
Verf: Physik d Meeres 11 (2. Aufl des Buchs von Kayser) — D Kinematographie u d sich bewegende Bild 12 — D Leuchtgas 13 (Sammlg Kösel Bd 76) — Patent- u Musterschutz 14 (Staatsbürger-Bibliothek H 51)
Schriftl: Natur u Offenbarung Bd 47-56, 1901-10 —

Forchheimer, Philipp, Dr phil, Dipl Ing, Hofrat, o Prof i R d TH, 1918: Konstantinopel, ottom Ing-Hochschule
*Wien 7 8 52. TH Wien, Zürich; Bau d Salzburg-Tiroler Bahn 73, d Rakonitz-Protiv Bahn, d Salzkammergutbahn, d Wasserwerks Aachen; PrivDoz TH Aachen 81; Prof in Aachen u Graz
Wasserbau, Tunnelbau u and
Verf: Engl Tunnelbauten b Untergrundbahnen 84 — D Ergiebigkeit v Brunnenanlagen u Sickerschlitzen 86 — Neuere Bagger- u Erdgrabemaschinen (mit B Salomon) 88 — Verfahren z Berechnung v Schwimmdocks 92 — D Byzantinischen Wasserbehälter v Konstantinopel (mit Strzygowski) 93 — Berechng ebener u gekrümmter Behälterböden 94; 2. Aufl 09 — Hydraulik 14

Forrer, Robert Eduard, Dr phil, Konservator d prähistor, röm u meroving Altertümer, Straßburg i E, Universitätsstr 4
*Zürich 9 1 66
Geschichte der Technik, Kunstgewerbe
Verf: D Zeugdrucke d byzantin, roman u got Kunstepochen 94 — D Kunst d Zeugdrucks v Mittelalter bis z Empirezeit 98 — Geschichte d europ Fliesenkeramik 01 — Geschichte d Gold- u Silberschmucks 05 — Reallexikon d prähistor, klass u frühchristl Altertümer 08 — Urgeschichte des Europäers 09 — D röm Terrasigillata-Töpfereien v Heiligenberg u Ittenweiler im Elsaß 11
Schriftl: Anzeiger f elsäss Altertumskunde... —

Forster, Aimé, Dr phil, o Prof d Univ, Bern
*Beringen 22 7 42. GymnLehrer Bern
Physik

Verf: D Erdbeben d Schweizer Hochebene v 27. Jan 188/183

Forster, Alfons, Dipl Ing, Leiter d hygbakteriolog Laborat, Lager Lechfeld (Bayern), Postfach Verkehrsabt
*Zell (b Zellhof, Oberösterr) 21 8 80. Akad f Brauind u TH Wien; Univ Jena; Chem in Holland, Westfalen, Kiel, Berlin; Dir u VorstMitgl d H Henninger-Reifbräu AG in Erlangen; österr VersStat f Brauind Wien; Kommandant v Feldlaborat b österr Heere
Chemische Technologie, Bakteriologie, Gärungschemie
Bearb: A Schifferer, Prakt Mälzerei- u Brauerei-Betriebskontrolle, I Mälzerei- u brautechn Teil 2. Aufl 11 (Oldenbourgs techn Handbibl Bd 2)
Mitarb: Wie vor 1. Aufl... — Taschenbuch f Brau- u Malzindustrie 10; 2. Aufl 13 —

Förster, A., Dipl Ing, Oberlehrer d Maschinenbauschule, Hagen i W
Bearb: E Freytag, D Laufbahn d Ingenieurs 2. Aufl 13

Förster, Ernst, Dr Ing (1918: Prof, Dir d Verein Maschinenbauschulen, Magdeburg, Kaiser Wilhelmstr 2; verzogen)
*Dresden 15 3 66. TH Dresden; Ing b Friedr Krupp; Obering; Preuß gewerbl Schuldienst
Maschinenbau, Fördertechnik u and
Verf: Vergleich Untersuchgen v Kreiselpumpen (Diss) 05; Sicherheitsapparate v Fördermaschinen 11; (Sammlg berg- u hüttenm Abhdlgen H 72) — Sicherheitsvorrichtung Grunewald 12 (Sammlg berg- u hüttenm Abhdlgen H 107) — Schachtfördermaschinen (mit Teiwes) 13 (Bergwerksmaschinen v Bansen Bd 3)

Foerster, Ernst, Dr Ing, Obering u Prokurist, techn Dezernent der Hapag, Altona, Beselerstr 8; Fernr: Blankenese 180
*Berlin 8 11 76. TH Berlin; Konstr, KonstrChef u Obering b Blohm & Voß bis 12
Schiffbau, Schiffsmaschinenbau, Seewesen, Werftbau
Verf: Die Bedeutung d flüssigen Feuerung statt Kohle für Konstruktion, Betrieb u Rentabilität eines transatlantischen Schnelldampfers (Diss) 07 — D Technik d Weltschiffahrt 09 — D Vierschraubenturbinendampfer Vaterland (mit G Sütterlin) 18
Bearb: Hilfsbuch f Schiffbau v Johow 4. Aufl. 20
Hrsg: Werft u Reederei Jg 1 1920 ff —

Foerster, Fritz, Dr phil, Dr Ing e h, Geh Hofrat, o Prof d TH, Dresden, Hohestr 46; Fernr: 18115
*Grünberg 22 2 66. Ass d Phys Techn Reichsanst; PrivDoz TH Berlin, Dresden; ao Prof TH Dresden
Elektrotechnik, Heizung u Feuerung

Förster, G., Dr, Observator im Geodät Inst Potsdam, Nowawes, Blücherstr 9
Geodäsie
Hrsg: C Reinhertz, Geodäsie 2. Aufl 12 (Sammlg Göschen 102)

Foerster, Max, Dr Ing e h, Geh Hofrat, o Prof d TH Dresden, Dresden-Blasewitz, Siegerplatz 2; Fernr: Dresden 30574

*Grünberg 9 6 67. TH Berlin; Reg Potsdam, EisenbDir Berlin; Reg Cassel, Münster in W; TH Dresden, nichtständ Mitgl d Patentamts; Mitgl d sächs Ständekammer

Brückenbau, Eisenkonstruktionen, Eisenbetonbau u and

Verf: Eisenkonstruktionen d Ing-Hochbaus 00; 4. Aufl 09 — Baumaterialienkunde H 1–6, 03–12 — Steinerne Brücken 04 — D Material u d stat Berechng d Eisenbetonbauten 07 — Balkenbrücken in Eisenbeton 08 (Fortschritte d Ingenieurwissenschaften Gr 2 H 15) — Entwicklungsgeschichte u Theorie d Eisenbetons (mit anderen) 08; 2. Aufl 12 (Handbuch d Eisenbetonbaus v Emperger Bd 1) — D Grundzüge des Eisenbetonbaues 19 — Graphostatik u Festigkeitslehre 19 (Repetitorium für d Hochbau H 1)

Mitarb: Handbuch d Ingenieurwissensch — Handbuch f Eisenbetonbau T 1

Schriftl: Armierter Beton Jg 1, 1908 ff — Der Bauingenieur Jg 1, 1919 ff

Hrsg: Taschenbuch f Bauingenieure 11; 2. Aufl 14 —

Förster, W, Dr, Geh RegR, o Prof d Univ, Berlin-Westend, Kaiserdamm84

Instrumentenbau

Forstreuter, Karl, Dr rer pol, Nationalökonom, Berlin-Steglitz, Stindestr 6 Fernr: Steglitz (1025)

*Oschersleben 6 5 80. Kolonialbeamter in Kamerun; wiss Hilfsarb im preuß Statist Landesamt

Volkswirtschaft, Statistik

Verf: D Bedeutung d Elektrizität f d Landwirtschaft (Diss) 12 —

Fortner, Paul, Dr phil, Oberinsp d allgem dtschen UntersAnst f Lebensmittel, Doz d dts Univ, Prag II, Preßlgasse 7

*Prag 2 6 69. Dtsche Univ Prag; Ass Univ Graz

Nahrungsmittelchemie

Foth, Georg, Dr phil, AbtVorst am Institf Gärungsgewerbe Berlin, Charlottenburg, Kaiser Friedrichstr 10; Fernr: Wilhelm 4690

*Berlin 7 9 62. Univ Berlin, Greifswald; Ass Inst f Gärungsgew 85–87; 16 Jahre in d Spiritusindustrie bis 03

Spiritusindustrie

Verf: Üb o-Nitro-p-Toluidin-m-Sulfonsäure (Diss Greifswald) 85 — Vergärung u Alkoholertrag d Kartoffelmaische 05 — Anleitung z Brennereibetrieb (mit M Delbrück) 4. Aufl 09

Mitarb: Maercker-Delbrücks Handbuch d Spiritusfabrikation 9. Aufl 08 — Delbrücks Brennereilexikon 12

Schriftl: Zeitschrift f Spiritusindustrie (techn wissenschaftl Teil) seit 1913 —

Föttinger, Hermann, Dr Ing, o Prof d TH, Danzig-Zoppot, Bädeckerweg 13

*Nürnberg 9 2 77. TH München; Stettiner Vulcan bis 09

Maschinenbau, Schiffbau

Verf: Effektive Maschinenleistung u effektives Drehmoment (Diss München) 04 — Technik u Weitanschauung (Festrede) 16

Francé, Raoul Heinrich, Dir d biolog Inst, München, Martin Greifstr 11

*Wien 20 5 74. TH u Univ Budapest; Ass Polytechn Budapest; stellvertr Leiter d pflanzenphysiol VersStat in Ungar Altenburg

Botanik, Biotechnik

Verf: D Leben d Pflanze Abt 1–4 (6 Bde) 1906–13 — D Edaphon 13 — D technischen Leistungen d Pflanzen 19 — u anderes

Hrsg: Natur 1909–11 — Mikrokosmos 1907–16 — Zeitschrift f d Ausbau d Entwicklungslehre 1907–09 — Kleinwelt 1909–18 —

Franck, Carl, Ing, Redakteur, Berlin-Karlshorst, Riastr 5a

*Chemnitz 26 3 59. BetrLeiter v Papier-, Zellstoff- u HolzstoffFabriken d In- u Auslandes

Papierindustrie u and

Übers: Beadle u Stevens, Theorie u Praxis d Mahlens 11

Mitarb: D deutsche Industrie 1888–1913

Hrsg: D Papierfabrikant seit 1914

Franck, H Heinrich, Dr, PrivDoz d TH, Karlsruhe

Nahrungsmittelchemie

Verf: D Verwertung synthetischer Fettsäureester als Kunstspeisefette (HabSchr) 19

Franck, James, Dr phil, Prof, PrivDoz d Univ Berlin, Mitgl u AbtVorst am Kaiser WilhInst f Phys Chemie in Dahlem, Berlin-Steglitz, Rothenburgerstr 36

Physik —

Francke, Erich, Dr phil, Dir d Inst f Gewerbehygiene, Frankfurt a M, Viktoria-Allee 9; Fernr: Taunus 275

*München 10 12 81. Univ München, Freiburg, Berlin; TH München, Berlin; Akademie f Sozial- u Handelswiss Frankfurt a M

Gewerbehygiene

Verf: Beiträge z Kenntnis d Oxydation d Hydrazins u Hydroxylamins (Diss) 07

Hrsg: Zentralblatt f Gewerbehygiene seit 1913 —

Frank, Fritz, Dr phil, Vorst d wiss Beirats f Schmierölversorg, Mitinh d Chem Laborat f Handel u Ind v Dr R Henriques, Berlin W 30, Münchenerstr 23; Fernr: Nollendorf 2300

*Clötze 27 9 68. Apotheker; Univ Berlin, Basel; Chem b AG f Teer- u Erdölind in Berlin u Benzoleinkaufs-Vereinigung; Gutachter b d Berl Gerichten u Handelskammern

Chemische Technologie u and

Verf: Handelsverkehr m Benzolen, ihre Zusammensetzg, Untersuchg u Bewertg 02 — Techn Verwendg d Torfes (Vortr) 03 — Herkommen u Chemie d Kautschuks (mit Marckwald) 04 — Vorschläge z einheitl Ausführg vergleich Vorarbeiten z Kautschukwertbestimmung 13 — Maschinen f d Fabrikation v Gummiwaren 13 (Monographien z Kautschuktechnik Bd 1) — Fabrikation d Bereitungsmaterials 13 (Monogr z Kautschuktechn Bd 2) — Kautschukisolierte Leitungen (mit Fr Benz) 15 (Monographien z Kautschuktechnik 6)

Frank, Paul A R, Archit u Ing, Beeid Sachverst f Baustoffprüfung, Hamburg, Bieberhaus; Fernr: Vulkan 5932

*Hamburg 30 10 78. KunstgewSchule Hamburg; Autodidakt Stud d Baustoffe, techn-chem Mörteltechniken, Edelputze

Architektur

Verf: Der Thermosbau 18 — Betonzerstörungen u deren Verhinderung (in Vorber) — D Putztechniken i d Architektur (in Vorber) —

Frank, Philipp, Dr phil, o Prof d dts Univ, Prag II, Weinberggasse 3
*Wien 20 3 84. Univ Wien u Göttingen; 10–12 PrivDoz Univ Wien
Mathematik, Mechanik, Physik
Übers: P Duhem, D Wandlungen d Mechanik u d mechan Naturerklärung 12

Frank, Wilhelm, Dr Ing, Bauinsp d MinistAbt f Straßen- u Wasserbau, Stuttgart, Neckarstr 86
*Stuttgart 24 3 76. TH Stuttgart; Ing b d Brückenbauabt d MaschFabr Augsburg-Nürnberg; Rgbfr b d württ Staatsbahnen u MinistAbt f Straßen- u Wasserbau
Brückenbau, Eisenbetonbau u and
Verf: Eisenbetonbau 11; 2. Aufl 14 —; Rationelle Berechnung u Formgebung von Dreigelenk-Brückenbogen aus Beton 16

Franke, Adolf, Dr phil, ao Prof d Univ, Wien
Chemie
Verf: Leitfaden f d chem Übungen d Stud d Medizin 17

Franke, Georg, Geh Bergrat, o Prof d TH, Berlin-Halensee, Auguste Viktoriastr 7; Fernr: Uhland 2353
*Bromberg 28 4 58
Bergbau
Verf: Handbuch d Brikettbereitung Bd 1 2, 09–10 — Üb d Anteil d preuß Bergbaues an d Fortschritten d Bergtechnik (Festrede) 11 —

Franke, Hermann, o Prof d TH, Hannover, Bremerodestr 42
*Nürnberg 15 2 70. TH Dresden; Konstr Ing d TH Berlin; Obering d Dresdner MaschFabr u Schiffswerft; 03–11 o Prof d TH Braunschweig; 08–11 nichtständ Mitgl d Patentamts
Maschinenbau

Franke, Karl, Dr phil, Prof, PrivDoz d Univ, Heidelberg
Physik

Franke, Rudolf, Dr phil, Prof, Doz d TH Berlin-Lankwitz, Lessingstr 10
*Hannover 24 6 70. TH Hannover, Berlin; Univ Rostock; Ass d TH Hannover, Braunschweig; PrivDoz TH Braunschweig u Hannover; Dir d AG Mix & Genest
Elektrotechnik

Franke, Rudolf, Dr Ing h c, Hüttentechn AbtDir d Mansfeld Gewerkschaft, Eisleben, Zeissingstr 44; Fernr: 296
*Burgörner (Mansfelder Gebirgskreis) 12 12 68. Univ Halle; Bergakad Clausthal, Berlin; Univ Berlin
Hüttenwesen
Verf: Mansfeldisches Hüttenwesen 15
Mitarb: Mansfelder Festschrift z 10. deutschen Bergmannstag 07 —; Metallhüttenbetriebe (Borchers) Bd1 Kupfer, 15

Fraenkel, Adolf, Dr phil, PrivDoz d Univ Marburg, München, Schulstr 16
*München 17 2 91. Univ München, Marburg, Berlin, Breslau; TH München, Breslau
Mathematik
Verf: Üb d Teiler d Null u d Zerlegung v Ringen (Diss) 16 — Üb gew Teilbereiche u Erweiterungen v Ringen (HabSchr) 16 — Einleitung in d Mengenlehre 19 —

Fraenkel, Adolf, Dr phil, Ing, Prof d Staatsgewerbeschule, Wien XVIII, Gentzgasse 111; Fernr: 3242–VIII
*Wien 18 6 64. TH Wien; Univ Erlangen; Chem b Dr Richter in Freiburg; Ass d Staatsgewerbeschule in Reichenberg; Ass u Prof am Technológ Gewerbemuseum in Wien
Beleuchtung, Chemische Technologie
Verf: Anleitg z chem-techn Analyse (mit Ulzer) 97 (übers ins Engl, Russ u Japanische) — Karbid u Acetylen (Vortr) 09 — Neuere Verwertungsarten v Karbid u Acetylen (Vortr) 13
Schriftl: Zeitschrift d österr Acetylenvereins seit 1, 1903

Fränkel, Karl, Dr med, Geh MedRat, o Prof d Univ, Halle a S, Reichardtstr 4
*Charlottenburg 2 5 61. Univ Berlin, Heidelberg, Leipzig, Freiburg; PrivDoz Univ Berlin; ao Prof Königsberg; o Prof Marburg
Bakteriologie
Verf: Wasserversorgung mittels Talsperren in gesundheitl Beziehg 01 — D Reinigung städt Abwässer 02 — u anderes

Fraenkel, Siegfried, Oberbaurat b d EisenbDir, Cassel, Kaiserstr 13; Fernr: 1191
*Berlin 15 10 58. TH Berlin; Preuß StaatseisenbVerwaltg
Eisenbahnwesen, Maschinenbau
Mitarb: Eisenbahntechnik d Gegenwart —

Fränkel, Sigmund, Dr med, Prof d Univ, Vorst d chem Laborat d Ges f Krebsforschg u d chem Laborat d Ludwig Spiegelerstiftung, Wien VIII, Alserstr 53; Fernr: 19 936
*Krakau 22 5 68. Univ Wien, Prag, Freiburg, Cambridge, Straßburg
Chemische Technologie, Pharmazie, Fermente
Verf: Arzneimittelsynthese 01; 3. Aufl 12; 4. Aufl 19 — Descriptive Biochemie 97 07 — Dynamische Biochemie 11 — Harnanalyse 06; 3. Aufl 19 — Medizinisch-chem Praktikum 17 —

Fraenkel, Walter, Dr phil nat, Prof, PrivDoz, Ass d Univ, Frankfurt a M, Praunheimerstr 5
*Hirschberg (Schles) 21 12 79. Univ Leipzig, Heidelberg, Göttingen; TH Karlsruhe; Ass TH Berlin; metallurg Praxis in Boston
Metallographie, Materialkunde

Frankenberg u Ludwigsdorff, Alex Viktor v (Pseud: Gustav v Falkenberg), Oberleutnant, Darmstadt, Annastr 6; Fernr. 1361
*Darmstadt 28 11 92. Univ Oxford; TH Darmstadt; Praxis b Siemens-Schuckert u b Maffei
Luftfahrt u and
Verf: Elektrizität u Luftschiffahrt in ihren wechselseitigen Beziehungen 10 — D Fallschirm, s geschichtl Entwicklg u s techn Problem 12 (Bibl f Luftschiffahrt Bd 8) — Luftschiffahrt u Flugtechnik 13 —

Frantz, Georg, Rgbfr a D, Ing d Oberschles DampfkÜberwVer, Kattowitz
*Harburg (Elbe) 9 10 78. TH Hannover; Rgbfr b d preuß Staatsbahnen; Ing b d Schiffs- u Maschinenbau AG in Mannheim
Dampfkesselwesen

Verf: Dampfkesselschäden, deren Ursachen u möglichste Verhütung 15

Franz, Wilhelm, Geh RegR, o Prof d TH, Charlottenburg, Lindenallee 32; Fernr: Wilhelm 3434
*Weilmünster 23 1 64. TH Hannover, Berlin; Rgbmstr; Stadtbmstr; 1. Beigeordn d Stadt St Johann-Saarbrücken
Architektur, Städtebau, Volkswirtschaft u and
Verf: D Verwaltungsingenieur 08 — Bilder aus d Geschichte d dts Städtebaus 09 (Städtebaul Vorträge II 3) — Ingenieurstudium u Verwaltungsreform 09 (Schriften d Verb dts Dipl Ing Bd 1) — Kann man Ingenieurbauten schön gestalten? 10 (Einzelschriften d Landesgruppe Brandenburg d Bundes Heimatschutz H 1) — Industriebauten 14 (Städtebaul Vorträge VII 5) — Werke d Technik im Landschaftsbild 17 (Techn Abende im ZentrInst f Erz u Unt H 6) —

Franzen, Hartwig, Dr phil nat, ao Prof d TH, Karlsruhe, Kriegsstr 47
*Nortorf (Holstein) 21 3 78. Univ Heidelberg, Berlin, Kopenhagen; Ass, Priv Doz u ao Prof Univ Heidelberg
Chemie
Verf: Gasanalytische Übungen 07 —

Franzius, Franz, Rgbmstr a D, Geschäftsführer d Verb dts Archit- u Ing-Vereine, Berlin W 30, Lindauerstr 9; Fernr: Lützow (5327)
Hrsg: Zeitschrift d Verb dts Archit- u Ing-Vereine

Franzius, Otto, Staatsbaurat a D, o Prof d TH, Hannover, Lister Kirchweg 17; Fernr: Süd 7813
*Bremen 30 5 77. Rgbmstr in Havelberg; Marinebmstr in Kiel u Berlin (Reichsmarineamt); Staatsbaurat in Bremen
Wasserbau
Verf: Denkschrift f e Kanal v Magdeburg nach Bernburg 17 (nicht im Buchhdl) — Denkschrift f e Weiterführg d Mittellandkanals bis z Elbe 17 (nicht im Buchhdl) — Entwurf f e Schiffbarmachung d Leine von Hannover bis Northeim 19 (nicht im Buchhdl)
Mitarb: Handbuch d Ingenieurwissenschaften 4. Aufl — Handbuch d Tiefbaus v Esselborn 4. Aufl 10; 5. Aufl 19 —

Fredenhagen, Karl, Dr phil, ao Prof d Univ, Leipzig, Ostplatz 5; Fernr: 10389
*Loitz (in Pomm) 11 5 77
Physikal Chemie
Schriftl: Helios —

Freese, Heinrich, Fabrikbesitzer, Berlin-Niederschönhausen, Blankenburgerstr 34; Fernr: Pankow 500 u 501
*Hamburg 13 5 53
Straßenbau, Volkswirtschaft, Siedlungswesen
Verf: D Holzpflaster in Paris 91 — Fabrikantensorgen. 96 — D Schutz d Bauhandwerker 98 — Fabrikantenglück! 99 (ins Russ übers) — D konstitutionelle System im Fabrikbetriebe 00 (ins Russ übers); 4. Aufl 10 — D Pfandrecht d Bauhandwerker 01; 2. Aufl 09 — D Gewinnbeteiligung d Angestellten 04; 2. Aufl 05 — Baugewerbe u Bodenfrage 06 — Bodenreform! 07; 2. Aufl 10 — D konstitutionelle Fabrik 09 (ins Russ u Tschech übers) — D freie Werkvertrag u s Gegner 13 (ins Norweg übers) — D Holzpflaster in London 14 — D Bauverhältnisse in Großberlin vor u nach d Kriege 15 — D Bodenreform 18 —

Frege, Gottlob, Dr phil (1918: Hofrat, o HonProf d Univ, Jena, Forstweg 29; verzogen)
*Wismar 8 11 48. Univ Jena, Göttingen; PrivDoz u ao Prof d Univ Jena
Mathematik
Verf: Grundgesetze d Arithmetik Bd 1 2, 93–03 — u anderes

Freiberger, Moritz, Ing-Chem, Fabrikdir a D, Charlottenburg, Trendelenburgstr 1; Fernr: Wilhelm 2823
*Proßnitz (Mähren) 2 5 61. TH; 25 Jahre techn Fabrikdir in d Textilveredlungsind; Textilbüro u Schriftleiter
Textilindustrie; Bleicherei u Färberei
Schriftl: Deutsche Baumwollindustrie —

Freise, Eduard, Dr phil, Prof, Dir a D d Drogistenakademie, Braunschweig, Am alten Petritor 7
*Gandersheim 18 5 49. TH Braunschweig; Univ München, Göttingen, Rostock; Eisenhütte Mathildenhütte in Harzburg; landw VersStat Halle; Patentfarbenfabrik Göttingen; Drogen- u Chemik Handlg
Chemische Technologie, Photographie, Standesfragen
Verf: Üb Sauerstoffaufnahme u Kohlensäurebildg beim Keimen d Samen (Diss) 70 — Techn chem Prüfungen 90 — Übungsbeispiele aus d Gewichts- u Maßanalyse 94 — Kurze Anleitung z Harnanalyse
Hrsg: Deutscher Drogistenkalender 1880 ff —

Freise, Werner, Dr phil, Chem f d Kaliind, tätig am Kalisyndikat Berlin, Braunschweig, Zeppelinstr 7
*Göttingen 11 9 84. TH Karlsruhe, Braunschweig; Univ Leipzig; Übungslaborat d DrogAkad Braunschweig; Kaliwerk Beienrode
Kali
Verf: Beiträge z Kenntnis d Reduktionsprodukte d Acetophenons u einiger K-Derivate derselben (Diss)

Frenzel, Karl, Dr phil, o Prof d TH, Brünn
*12 4 71
Chemische Technologie

Frenzel Walther, Dr Ing, Ing der Rhein HansaSpinnerei G m b H, Neuß a Rh
*Kl Zschachwitz (b Dresden) 29 9 84. TH Dresden; Ass im mech technol Inst Dresden; Ass TH Hannover; Ing b SS; Lehrer an d städt Gewerbeschule Dresden im Nebenamt; Ing d Norddtsch Jutespinnerei u Weberei Dresden
Materialprüfung, Papierindustrie, Textilindustrie, Bücherdesinfektion
Verf: Üb Bücherdesinfektion 11 — Wie studiert man Ingenieurwissenschaften? 11 — Üb d Gasdurchlässigkeit gummierter Ballonstoffe (Diss) 11
Mitarb: Handbuch d Papiergarnspinnerei u -Weberei v Heinke 2. Aufl Erg-Heft 1, 17

Frerichs, Georg, Dr, ao Prof d Univ, Bonn, Kurfürstenstr 52
*4 11 73
Pharmaz Chemie
Bearb: Joh K Königs Warenlexikon 12. Aufl (mit Heinrich Frerichs) 11 — Bernh Fischer, Lehrbuch d Chemie f Pharmazeuten 7. Aufl 14

Frese, Frans, Geh RegR, o Prof d TH, Hannover, Nienburgerstr 7; Fernr: Süd 4501
*23 12 50
Maschinenbau, Mechanik

Fresenius, Heinrich, Dr phil, Prof, Geh RegR, Dir d Chem Laboratorium Fresenius u Vorst d agrikulturchem VerSt d LandwKammer, Wiesbaden, Heinrichsberg 2; Fernr: 696
*Wiesbaden 14 11 47. Univ Berlin, Leipzig; Ass am Kolbeschen Laborat zu Leipzig 71–72
Analyt Chemie, Agrikulturchemie, Chem Technologie
Verf: Üb d Corallin (Diss Leipzig) 72 — Druckschriften üb Mineralquellenuntersuchungen 86–14 — Geschichte d chem Laborat zu Wiesbaden während d zweiten 25 Jahre seines Bestehens 98
Mithrsg: Zeitschrift f analyt Chemie seit Bd 21, 1882
Hrsg: Jahrbücher d nassauischen Verf Naturkunde seit Bd 66, 1913 — Mitteilungen f d Gewerbeverein f Nassau Bd 30–32, 1876–78 —

Fresenius, Karl Wilhelm Achim Remigius, Dr phil, Stellv Dir d chem Labor Fresenius, Wiesbaden, Niederwaldstr 5; Fernr: 696
*Wiesbaden 4 7 78. Univ Berlin, Bonn; Ass am Laborat Fresenius; 04–05 Ass am NahrungsmitteluntersuchAmt in Kiel; seit 06 Doz am Labor Fresenius
Analyt Chemie, Elektroanalyse
Verf: Üb d Abkömmlinge d Acetylsalicylsäure (Diss Bonn) 02 — Chem u physik chem Untersuchung d Luitpoldsprudels zu Bad Kissingen (mit Grünhut) 13

Fresenius, Ludwig R, Dr phil, Doz am Laborat Fresenius, Wiesbaden, Kapellenstr 71; Fernr: 696
*Wiesbaden 2 2 86. Univ München, Berlin; Hilfsarb am Reichsgesundheitsamt; Ass am Laborat Fresenius 11–19
Analyt u physikal Chemie
Verf: Üb d Bestimmung kleiner Wasserstoffionenkonzentrationen a d Intensität d Reststroms (Diss) 11 —

Fresenius, Theodor Wilhelm, Dr phil, Prof, Dir u Mitinhaber d chem Labor Fresenius, Wiesbaden, Kapellenstr 63; Fernr: 6043; Laborat 696
*Wiesbaden 1 7 56. Univ Straßburg; seit 80 Doz am chem Laborat Fresenius
Nahrungs- u Genußmitteluntersuchung, Analyt Chemie
Bearb: Borgmann, Anleitg z chem Analyse d Weines 2. Aufl 98 — R Fresenius, Anleitg z qualit chem Analyse 17. Aufl 19
Hrsg: Zeitschrift f analyt Chemie seit 1897 —

Freude, Felix, Dr phil, Bibliothekar d TH, Brünn

Freude, Hans, Archit, Görlitz, Seydewitzstr 9a
*Neumittelwalde (Medzibor, Bez Breslau) 20 7 65. TH Berlin; selbständig in Bunzlau, Dresden, Görlitz, Bozen, München
Architektur, Städtebau —

Freudenberg, Karl Johann, Dr phil, Prof, PrivDoz d Univ, Kiel, Düppelstr 21; Fernr: 4605
*Weinheim (Baden) 29 1 86. Univ Bonn, Berlin; Ass Univ Berlin bis 14
Organ Chemie —

Freudenberg, Richard, Lehrer, Radebeul (b Dresden), Hellerstr 1
*Dresden 30 7 78
Mineralogie, Warenkunde
Verf: D Industrie-Mineralien 13 —

Freund, Adolf, Ing, OberStaatsbahnrat, Wien II, Mühlfeldgasse 15
*Wien 27 5 57. TH Wien; DonauregulKomm; Bau- u BahnerhaltDienst b d Kaiser Ferdinands Nordbahn; Bureauvorst d Nordbahndir
Eisenbahnwesen, Gesundheitstechnik u and
Verf: Bericht d Ausschusses f d Wasserversorgung Wiens 95 — Wirksame Desinfektion d Viehwaggons (Vortr) 99 — Entseuchung d Viehwagen u wirtschaftl Schäden d Viehseuchen 00 — Üb d besten Entseuchungsverfahren f Viehwaggons (Bericht) 03 — Seuchenverschleppung u Viehwagendesinfektion (Vortr) 05 —

Freund, Alfred, Ing, Prof, Oberl d Maschinenbauschule, Leipzig, Weststr 28; Fernr: 11 614
*Hamburg 22 1 73. TH Berlin, Dresden; Ing in Chemnitz, Hagen; Lehrer am Techn Altenburg, Gewerbeschule Dresden
Handwerk, Maschinenbau, Mechanik u and
Verf: Technische Elementarmechanik 06; 4. Aufl 18 — D Gewindeschneiden, Hilfsbuch f Dreher 09; 5. Aufl 19 — Zahlentafeln f Metallarbeiter . .
Schriftl: Güldners Kalender f Betriebsleitg u prakt Maschinenbau seit 1910 — Zeitschrift f gewerbl Unterricht 1912–16 —

Freund, Emil, ZivIng, Hamburg 5, Danzigerstr 57
*Schneidemühl 13 11 83. TH Berlin; Landwirtsch Hochsch Berlin; Ing b AEG, Multiplex, Klöckner u and
Landwirtsch Maschinenwesen u and
Verf: Milchwirtsch Maschinen u Geräte Bd 1 2, 08–14 — D heutige Stand d Motorpflugtechnik (Vortr) 12 — D Herstellg u Verwendg v Trockenmilch 18
Schriftl: Maschinenpraxis 1908–14 — Landwirtsch Maschinenzeitung — Kartoffelverwertung — Maschinenrat — u anderes —

Freund, Martin, Dr phil, Geh Reg Rat, o Prof d Univ, Frankfurt a M, Schubertstr 20; Fernr: Taunus 526
*Neiße 18 3 63. Univ Breslau, Berlin; Ass u PrivDoz d Univ Berlin; Dir d Labor d Physikal Vereins Frankfurt a M
Chemie

Freundlich, Herbert, Dr phil, Prof, Mitgl d KaiserWilhInst f physikal Chemie u Elektrochemie, Berlin-Lichterfelde, Enzianstr 3; Fernr: Lichterfelde 3124
*Charlottenburg 28 1 80. Univ München, Leipzig; 03–11 Ass u PrivDoz Univ Leipzig ao Prof d TH Braunschweig bis 18

Chemische Technologie, Allgem u Kolloidchemie u and
Verf: Kapillarchemie u Physiologie 07; 2. Aufl 13 — Kapillarchemie 09 —

Frey, Dagobert, Dr techn, Dr phil, Sekret d Staatsdenkmalamtes, PrivDoz d TH, Wien VI, Kopernikusg 11; Fernr: VI 1603
*Wien 23 5 83. TH u Univ Wien
Architektur, Geschichte der Technik
Verf: D Dom v Sebenico 14 — Bramantes St Peter Entwürfe u seine Apogryphen 15 — Michelangelostudien (im Erscheinen)
Hrsg: D Architekt, Organ d ZentrVer d dtsch-österr Architekten —

Frey, Jean Richard, Redaktor, (1918: Küßnacht (b Zürich), Twiel; verzogen)
*Basel 2 11 72. Univ Basel, Zürich
Verkehrswesen u and
Hrsg: D Rheinquellen, Organ f schweiz u süddts Wasserwirtschaft — Allgem Pressedienst (Korrespondenz mit techn Beilage, Zürich)

Freyberg, Max, Dipl Berging, (1918: Bergdirektor, Neudorf (Kr Hoyerswerda); verzogen)
*Burgk (b Dresden) 15 5 67. Bergakad Freiberg; techn Referendar b Bergamt Freiberg; Dir v Braunkohlenwerken in Böhmen u Sachsen
Bergbau u and
Verf: D verschiedenen Antriebsysteme elektr Fördermaschinen 17; 2. unveränd Aufl 19

Freyer, Franz, Dr phil, Oberinsp, Abt-Vorst d Landw chem VersStat, Wien II, Trunnerstr 3
*Wien 25 9 65. Univ Wien, Jena, Heidelberg
Chemische Technologie
Verf: Lehrbuch d Chemie u chem Warenkunde f Zollbeamte 07; 2. Aufl 14
Schriftl: Archiv f Chemie u Mikroskopie .... in ihrer Anwendung auf d öffentl Verwaltgsdienst seit Jg 1, 1908

Freytag, Friedrich, Oberbaurat, Prof i R d Gewerbeakad in Chemnitz, Reichenbrand (b Chemnitz), Nevoigtstr 42
*Wittenberg 28 8 53. TH Karlsruhe; Ing b AG f Lokomotivbau „Hohenzollern" in Düsseldorf, d Aachen-Jülicher Eisenbahn, d sächs Staatsbahn; Lehrer d techn Staatslehranst in Chemnitz
Maschinenbau
Verf: D Dampfmaschinen d Pariser Weltausstg (1889) 91 — D Dampfkessel u Motoren auf d Sächsisch-Thüring Ind- u GewAusstg zu Leipzig (1897) 98 — Hilfsbuch f d Maschinenbau 04; 5. Aufl 16; bericht Abdr d 5. Aufl 19 — D ortsfesten Kolbendampfmaschinen 11
Bearb: Bernoullis Dampfmaschinenlehre 8. Aufl 00
Mitarb: Brockhaus' Konversationslexikon
Hrsg: Fehlands Ingenieurkalender seit 1906 —

Freytag, Ludwig, Dr Ing, Baurat, Obering d MAN, Nürnberg, Maxfeldstr 25; Fernr: 3614
*Schweinfurt 16 8 56. TH München; Rgbmstr b d bayr Staatsverwalt
Brückenbau, Erd- u Straßenbau, Wasserbau
Verf: Vereinfachung in d stat Bestimmung elast Balkenträger 92 — Gesetzmäßigkeiten in d Trägertheorie (Diss) 04 — Gesetzmäßigkeiten in d Statik d Vierendeelträgers 11 — D Wasserabfluß in Floßgassen u ähnlichen Gerinnen (Forsch-Hefte d Ver dtsch Ing; im Ersch) —

Frick, Kurt, Archit, Königsberg i Pr, Siedlung Rothenstein
*Königsberg i Pr 16 11 84. Atel Geh Rat Muthesius u H Groß in Charlottenburg; Architekt; Bezirksarchitekt f d Kreis Stallupönen mit Schirwindt; Oberleitg d Siedlung Rotenstein-Königsberg
Architektur, Handwerk —

Fricke, Hermann, Dr phil, ständ Mitarb d ReichsPatentamts, Berlin-Westend, Nußbaumallee 23
*Goslar 16 12 76. Univ Freiburg, Berlin, München, Göttingen; Ass TH u TelVers-Amt Berlin
Photographie, Physik, Wasserbau
Verf: Üb d elast Eigenschaften d Leders (Diss Göttingen) 02 — Was ist Elektrizität? 06 — Üb d innere Reibung d Lichtäthers als Ursache d magnet Erscheinungen 09 — Heimatschutz u Wasserkraftanlagen (Vortr) 11 — D allgem Gravitation 14 — Vorschläge z Neugestaltg d Wasserwirtschaft im Harze (mit Büsselberg u Spannuth) 13 — Eine neue u einfache Deutung d Schwerkraft 18 (Als Mskr gedr) — Eine neue u einfache Deutung d Schwerkraft 19 -

Fricke, Robert, Dr phil, Geh Hofrat, o Prof d TH, Braunschweig, Kaiser Wilhelmstr 17; Fernr: 2096
*Helmstedt 24 9 61. Univ Göttingen Berlin, Zürich, Straßburg, Leipzig; Lehrer b S K H Prinz Albrecht v Preußen; GymnLehrer; PrivDoz Univ Kiel, Göttingen
Mathematik
Verf: System ellipt Modulfunktionen (Diss) 85 — Vorlesungen üb d Theorie d ellipt Modulfunktionen (mit F Klein) Bd 1 2, 90–92 — Hauptsätze d Differ- u Integralrechng T 1–3, 97; 7. Aufl 19 — Vorlesungen üb d Theorie d automorphen Funktionen (mit F Klein) Bd 1 2, 97–12 — Kurzgefaßte Vorlesungen üb versch Gebiete d höh Mathematik 00 — Analytische Geometrie 15 — D elliptischen Funktionen ..., T 1, 16 — Differ- u Integralrechnung Bd 1 2, 18
Bearb: Perry, Calc for eng (mit Süchting) 02; 2. Aufl 10
Schriftl: Enzyklopädie d mathem Wissenschaften Bd 2 (mit Hilb) . . . — Perry, Calc for eng (mit Süchting) 02; 3. Aufl 19 —

Friedel, Curt, Dr phil, Agrikulturchem u milchwirtschaftl Sachverst, Berlin-Friedenau, Friedrich Wilhelmpl 2; Fernr: Pfalzburg 5068
*Dresden 68. Univ Berlin, Freiberg i B, Rostock; in Zuckerfabriken, Samenzucht u milchwirtsch Betrieben tätig
Milchwirtschaft
Verf: D Deutsche Milchwirtschaft in Wort u Bild (mit Arth Keller) 14 —

Friedberger, Ernst, Dr, o Prof d Univ, Greifswald
Gesundheitstechnik
Hrsg: Lehrbuch der Mikrobiologie (mit Rich Pfeiffer) Bd 1 2 19

Friedenthal, Hans, Dr med, Prof, PrivDoz d Univ Berlin, Charlottenburg, Hardenbergstr 42; Fernr: Steinplatz (6412)
*Breslau 9 7 70. Univ Kiel, Heidelberg, München, Bonn; Ass Univ München, Erlangen
Physiolog Chem, Desinfektion, Zentrifugenbau
Verf: Physiologie d Menschenwachstums 14 — D Nährwerterschließung in Heu u Stroh 15 — Gesammelte Arbeiten Bd 1 2, 1908–11
Hrsg: Beiträge z Naturgeschichte d Menschen Bd 1–5, 08–11 —

Friederich, Alfred, Dr Ing, Vorst d VersAnst d DWM, Karlsruhe, Hirschstr 150
*Stuttgart 13 3 89. TH Stuttgart; Ass d MatPrüfStelle, d TH Stuttgart; Ing b Vulkan-Werke in Hamburg
Maschinenbau, Materialprüfung
Verf: Versuche üb d Größe d wirksamen Kraft zwischen Treibriemen u Scheibe (Diss) 16 (auch in: Forschungsarbeiten H 196/198) —

Friedlaender, Immanuel, Zürich VII, Zürichbergstr 118; Fernr: H 4720
*Berlin 9 2 71. Univ Kiel, Berlin; Polyt Zürich
Vulkanologie
Verf: Üb absolute u relative Bewegung (mit B Friedlaender) 96 — Üb einige japanische Vulkane 09 — Beiträge z Kenntnis d Kapverdischen Inseln 13
Hrsg: Zeitschrift f Vulkanologie Bd 1, 1914/15 ff —

Friedländer, Kurt, ZivIng, Berlin SW 19, Beuthstr 4–5
Gewerbl Rechtsschutz
Hrsg: Die Patentwelt 1, 1919/20 ff

Friedlaender, Paul, Dr phil, Prof, PrivDoz d TH, Darmstadt, Grüner Weg 44; Fernr: 1302
*Königsberg (Pr) 29 8 57. Univ Königsberg, Straßburg, München; PrivDoz München; Prof TH Karlsruhe, Wien
Chemische Technologie
Verf: Fortschritte d Teerfarbenchemie Bd 1–12, 77–16 —

Friedmann, Carl, Geh Hofrat, o Prof d TH, Braunschweig, Gaußstr 26
*Bauschheim (Groß Gerau, Hessen) 27 7 64. TH Darmstadt; ArtlWerkst Spandau; Ass TH Darmstadt; Konstrukt b MaschFabr Grevenbroich; Vorst d MaschBaubureau d Stadt Mainz
Maschinenbau —

Friedmann, Ignatz, Dr Ing, Patentanwalt, Berlin W 50, Schaperstr 31; Fernr: Uhland (4383)
Chemische Technologie
Verf: Üb Zinkcyanid (Diss Berlin) 08

Friedrich, Adolf, Ing, Hofrat, o Prof d Hochschule f Bodenkultur, Wien XVIII, Haizingergasse 31; Fernr: 95 000
*Mährisch-Trübau 12 2 52. TH Brünn; Eisenbahnbau- u Wasserbaupraxis; Amtsvorstand d Kulturtechn Landesamts Brünn
Erd- u Straßenbau, Kulturtechnik, Wasserbau
Verf: D Bodenmeliorationen in Bayern u Hannover 84 — Kulturtechn Wasserbau 97; 3. Aufl Bd 1 2, 12–14 — D Entwicklg d Meliorationswesens in Österreich 1848 bis 1898 99 — D Bodenmeliorationen im Herzogtum Bukowina 03
Schriftl: Monatsblatt d Wiener numismatischen Gesellschaft Bd 4–8, 1899–1911 —

Friedrich, Waldemar, Dipl Ing, Ing d bad Staatsbahn, Karlsruhe, Sommerstr 12
*Ihlienworth (Hannover) 26 8 78. TH Berlin; Lehrer am Technikum Riesa; Ing b R Wolf in Magdeburg-Buckau; Ing d Reichseisenbahn
Eisenbahnwesen —

Friedrich, Walter, Dr phil, PrivDoz d Univ, Freiburg i B
Physik

Friedrichs, Ferdinand, Leit Ing für Werkzeuge u Vorricht b Stock Motorpflug AG Berlin, Berlin-Mariendorf, Eisenacherstr 65
*Freiheit (b Osterode-Harz) 10 1 84. 2 Jahre Amerika; Ing Dtsch Motorenbaugesellsch Marienfelde, Stock Motorpflugges Berlin
Maschinenbau, Werkzeuge, Vorrichtungsbau
Verf: Vorrichtungsbau 19 —

Fries, Karl, Dr phil, o Prof d TH, Braunschweig
*13 3 75. Ao Prof d Univ Marburg
Chemie

Frieser, Anton, Ing, Oberberginsp u Montankonsulent, Karlsbad, Villa Glückauf
*Altsattl (b Falkenau) 8 7 60. Montan Hochschule Leoben; Bergbaubetriebsleiter d Montanwerke Starck in Unterreichenau
Bergbau, Geologie
Verf: D Falkenauer Braunkohlenbecken 98 — D mutmaßlichen Ursachen d Auftretens v Warmwässern im Gebiete d Königswert-Neusattler Kohlenmulde 07 — D geologisch bergbaulichen Verhältnisse im Falkenau-Elbogen-Karlsbader Kohlenbecken ... 12 — D hercynische Kluftrichtung in d Kohlenmulden v Falkenau, Elbogen u Karlsbad 13 — D Regulierung d Egerflusses in d Strecke Schwarzmühle-Königswert ... 14 — Vorträge üb Bergbau u Bergtechnik, gehalten im Übungskurse d Richteranwärter b Kreisgerichte in Eger 16 — Erzvorkommen im Kaiserwalde 16 — D Manuscript »Bohemia et Moravia subterranea« v Mauritius Vogt üb d Quellen v Karlsbad 17 — Montangeolog Karte der Braunkohlenreviere v Falkenau, Elbogen u Karlsbad 18 — Üb d Aussichten einer Bohrung auf kohlensaure Thermalwässer im Geb v Franzensbad 18 —

Fritz, Felix, Dipl Ing, Techn Dir, Berlin-Wilmersdorf, Uhlandstr 84
*Berlin 2 7 79. TH Berlin; Chem u Betriebsleiter in Linoleumfabriken
Geschichte der Technik, Öle u Fette, Linoleum
Mitarb: Ullmann, Enzyklopädie d techn Chemie —

Fritze, Eduard, Oberbaurat, Meiningen, Fernr: 370 u 394
*Veilsdorf (b Hildburghausen) 22 11 49. Bauführer, Baumstr, Baurat; Präs d Landtags bis 18
Architektur
Verf: Fränk-thüring (althenneberg) Holzbauten 92 — Feste Heldburg 03 — Dorfbilder I 06 — Dorfbilder II 12 — Zum

Kampf f d deutsche Schieferbedachung 2. Aufl 15 — D schöne dtsche Landstraße —

Fritze, Gustav Adolf, Patenting b Prof Junkers, Dessau, Friedrichstr 22
*Kölzig (Kr Arnswalde) 18 11 77. TH Berlin; Konstr Norddeutsche Seekabelwerke; Patent- u Literar Büro d AEG u Kabelwerk Oberspree
Seekabeltechnik u and
Verf: D Schicksal d Seekabel im Kriege u d Leistungen d dtschen Seekabelindustrie 16 (Kriegshefte aus d Industriegebiete H 16)

Fritzsche, Otto, Dr Ing, o Prof d Bergakad, Freiberg i Sa, Winklerstr 4
*Berlin 5 5 77. TH Berlin; Ass TH Dresden; Ing Fr Krupp AG Essen
Maschinenbau
Verf: Untersuchungen üb d Strömungswiderstand d Gase in geraden zylindrischen Rohrleitungen 08 (Mitteilungen üb Forschungsarb H 60) —

Fritzweiler, Richard, Dr phil nat, Geh RegRat, AbtDir im Reichsmonopolamt f Branntwein, Berlin-Halensee, Joachim Friedrichstr 56; Fernr: Pfalzburg 6451
*Neustadt (Haardt) 13 11 74. TH Darmstadt; Univ Heidelberg; Ass d landw Hochsch Hohenheim; wiss Hilfsarb im Gesundheitsamt; Mitgl d Techn PrüfStelle d Reichsfinanzministeriums
Nahrungsmittelchemie
Mitarb: v Buchka, Lebensmittelgewerbe Bd 3, 16 —

Fröhner, Eugen, Dr med, Dr med vet hc, Geh RegR, o Prof d Tierärztl Hochschule, Berlin, Karlstr
Arzneimittellehre
Verf: Lehrbuch d Arzneimittellehre f Tierärzte 11. Aufl 19

Frölich, Friedrich, Dipl Ing, Ing, Gesch, Führer d Ver dtsch Maschinenbauanstalten-Charlottenburg 2, Hardenbergstr 3; Fernr: Steinplatz 14 384
*Barnes (b London) 17 5 72. TH Hannover; Ing in Berlin; Red-Mitgl d Zeitschr d Ver dtsch Ing
Maschinenbau u and
Verf: D Stellung d dts Maschinenindustrie im dts Wirtschaftsleben u auf d Weltmarkte (Im Auftr d Vereins dts Maschinenbauanstalten) — D Berliner Bezirksverein deutscher Ingenieure 1856–1906 (Festschr), 06
Schriftl: Zwanglose Mitteilungen d Ver dtscher Maschinenbauanst seit 1908 (unter Ausschl d Öffentlichkeit) —

Frölich, Gustav, Dr phil, o Prof d Univ, Halle, Luisenstr 11; Fernr: 1874
Molkereiwesen

Fromm, Emil, Dr phil, ao Prof d Univ, Freiburg i B, Ludwigstr 29
*Colmar i P 15 10 65. Univ Freiburg, Berlin; Ass, Doz Univ Freiburg
Organ Chemie
Verf: D chem Schutzmittel d Tierkörpers b Vergiftungen 03 — Einführg in d Chemie d Kohlenstoffverbindungen 06; 3. Aufl 19 —

Fromm, Hans, Dr Ing, Vorst d Neubauabt d Maximilianshütte, Max-Hütte-Heidhof, Oberpfalz
*Maxhütte 30 4 87. TH Aachen, Berlin; BetrIng Fulvahütte, Georgsmarienhütte, Gutehoffnungshütte
Hüttenwesen u Transportwesen
Verf: Beförderungsanlagen in Siemens-Martin-Stahlwerken unter besonderer Berücksichtigung d Kosten d Materialtransportes (Dr-IngDiss) —

Fromme, Carl, Dr phil, Geh Hofr, o Hon-Prof d Univ, Gießen, Bleichstr 20
*Cassel 11 6 52. Univ, Ass u PrivDoz Göttingen
Physik

Frommel, Wilhelm, Dipl Ing, BetrChem u AbtVorst d Verein Lausitzer Glaswerke, Weißwasser O/L, Schillerstr 2
*München 22 1 81. TH Darmstadt, Karlsruhe; Ass TH Karlsruhe; Chem, Leiter d chem Laborat v Risler & Co in Freiburg u Herzogenrath
Chemische Technologie, Glasindustrie u and
Verf: Radioaktivität 07; 2. Aufl 17; 3. Aufl (in Vorber; Sammlg Göschen 317)
Mitarb: Schlesischer Heimatführer (Art üb Glasindustrie) — L Springer, Laboratoriumsbuch f d Glasindustrie 19

Fruwirth, Carl, Dr, dipl Landw, o Prof d TH Wien, Waldhof Amstetten (Niederösterr)
*Wien 31 8 62. Hochsch f Bodenkultur; Landw Hochsch Hohenheim; Saatzuchtanst Hohenheim
Landwirtschaftlicher Pflanzenbau
Verf: Hopfenbau u Hopfenbehandlg 82; 2. Aufl 08 — Anbau d Hülsenfrüchte 98; 2. Aufl 14 — D Züchtung d landwirtsch Kulturpflanzen Bd 1–5, 00; 5. Aufl u d Tit: Handbuch d landwirtsch Pflanzenzüchtg 19 — D Unkraut u s Bekämpfg 12 2. Aufl 18 (Landwirtschaftl Hefte H 3) — Kornblume 13 (Arb d Dtsch Landwirtsch Ges H 240) — Ackerwinde 14 (Arb d Dtsch Landwirtsch Ges H 268) — Einjährige Futterpflanzen 15 (Landwirtsch Hefte H 27) — Landwirtsch wichtige Hülsenfrüchte H 1 2, 16, 2. Aufl 19 (Landwirtsch Hefte H 29 u 30/31) — D Saatenanerkennung 18
Bearb: Krafft, Lehrbuch d Landwirtsch Bd 1 2, 9. Aufl 11–12; 12. Aufl 19
Mitarb: D Pflanzen u d Mensch 13 — Siegeslauf d Technik 09; 2. Aufl 14
Hrsg: Zeitschrift f Pflanzenzüchtung Bd 1, 1913 ff —

Fuchs, Carl Johann, Dr, Prof, Tübingen
Hrsg: Siedlungswerk 18

Fuchs, Carl Siegfried, Dr phil, Chem, Beeid Sachverständiger, Heppenheim a d B
*Hirschberg (Schlesien) 3 12 77. 00–06 tätig in d elektrochem Ind; seit 06 Fabrikdir in d Futtermittelindustrie
Chemische Technologie, Agrikulturchemie
Verf: Üb d Einwirkg v Chlor auf p-Amino- u p-Oxyzimmtsäure .. —

Fuchs, Otto, Dr techn, MaschIng, PrivDoz d Dtsch TH, Brünn; Fernr: 1501
*Prag 6 6 81. Dtsche TH Prag; Ing in MaschFabriken
Materialprüfung, Mechan Technologie, Metallographie
Verf: Theoret u kinematograph Untersuchg v Dampfhämmern 09 —

Fuchs, Paul, Ing, Berlin-Zehlendorf, Heidestr 18
*Berlin 4 5 76. TH Berlin; Ing b BEW, b d v Friedländer-Fuldschen Zentralverwaltg
Chemische Technologie, Feuerung, Dampfkessel, Verbrennungskraftmaschinen
Verf: D Kontrolle d Dampfkesselbetriebes 03; 2. Aufl u d Tit: Generator-Kraftgas- u Dampfkesselbetrieb 05; 3. Aufl u d Tit: Wärmetechnik d Gasgenerator- u Dampfkesselbetriebes 13 — Tabellen u Formeln d Wärmetechnik 07 —

Fuchs, Richard, Dr phil, Prof, PrivDoz d TH, Studienrat, Berlin-Halensee, Ringbahnstr 7; Fernr: Pfalzburg (3806)
*Greifswald 5 12 73. Univ Berlin; Ass TH Berlin
Mathematik, Aerodynamik

Fuchs, Rudolf, Dr jur, Oberbaurat MinisterDir im bad ArbMinisterium, Karlsruhe, Bachstr 3
*Heidelsheim (Baden) 16 1 73. TH Karlsruhe; Wasser- u Straßenbauverwaltg, Eisenbahnverwaltg; Gewerbeaufsicht; Mitgld bad Oberdir d Wasser- u Straßenbaues
Gesundheitstechnik, Arbeiterfragen, Industriefragen
Verf: Soziale Lage d Pforzheimer Bijouteriearbeiter 00 — Dr Friedrich Woerishoffer, Lebensbild 04 — D Verhältnisse d Industriearbeiter in d Umgebg v Karlsruhe 06 — Dr Ing Max Honsell, Lebensbild 10 —

Füchtbauer, Christian, Dr, ao Prof d Univ, Tübingen
Physik

Fucker, Eduard, Dr Ing, Rgbmstr, Ing b Wayß & Freytag AG, Neustadt (a d Haardt), Luitpoldstr 11; Fernr: 13
*Frankfurt a M 29 9 88. TH Dresden; Rgbfr Landbauamt Leipzig, Finanzminist Dresden
Architektur, Beton- u Eisenbetonbau
Verf: D Zisterzienserabtei Orval in d belg Provinz Luxemburg (Diss) 16 (Teil v: D Klosterbauten d Zisterzienser in Belgien von Clemen u Gurlitt) —

Fudickar, Emil, Dr Ing, GeschFührer d Ifö-OfenbauGmbH, Charlottenburg, Marchstr 22; Fernr: Moabit 7324
*Elberfeld 6 3 91. TH Aachen u Berlin; 15–18 Ass d TH Berlin (PrüfAnst f Heiz- u Lüftungsanl TH Berlin)
Heizung u Feuerung, Industrieofenbau
Verf: Untersuchungen an Kachelöfen (Diss) 17 (Mitteilungen d Prüfanstalt f Heiz- u Lüftungsanl 24 = Beih z Gesundheitsing Reihe 1 H 10)
Mitarb: Reports of the Electrochemical Laboratory Ingelstad (Schweden) (nicht im Buchhdl) —

Fueter siehe hinter **Fusch**

Führer, Hermann, Dr phil, Dr med, o Prof d Univ, Königsberg, Albrechtstr 10 Fernr: 2180
*Pforzheim 10 4 71
Pharmakologie
Verf: Nachweis u Bestimmung v Giften auf biologischem Wege 11 —

Fuhrmann, Franz, Dr phil, ao Prof d TH, Graz; Fernr: 6529
*Birkfeld (Steiermark) 7 5 77. Univ Graz; Demonstrator Univ Graz; Ass TH; PrivDoz Univ

Photographie, Nahrungsmittelchemie, techn Mykologie
Verf: Vorlesungen üb Bakterienenzyme 07 — D Öldruck 10 (Encyklopädie d Photographie H 73) — Vorlesungen üb techn Mykologie 13
Mitarb: Abderhalden, Arbeitsmethoden —

Fuhrmann, Karl, Geh Bergrat, o Prof d TH, Berlin-Halensee, Johann Sigismundstr 2; Fernr: Uhland 2347
*Hörde (Westfalen) 10 3 63. Bergreferdr; konz Markscheider; Kgl Oberbergamtsmarkscheider; etatsm Prof d Bergakad Berlin
Instrumentenbau, Markscheidewesen, Geodäsie
Verf: D Photographie im Dienste des Messens (Festrede) 12 —

Fuld, Ludwig, Dr jur, Justizrat, Rechtsanw, Synd wirtschaftl. Verbände, Mainz, Flachsmarktstr 32; Fernr: 625
*Mainz 23 12 59. Univ Berlin, Heidelberg, Gießen
Gewerbl Rechtsschutz, Volkswirtschaft, internat Recht
Verf: Gesetz betr d Urheberrecht a Werken d bild Künste u d Photographie 07 (Guttentags Sammlg 81) — D Reichsgesetz z Bekämpfg d unlaut Wettbewerbs (von 1896) 96; 3. Aufl u d Tit: D Reichsgesetz gegen d unlaut Wettbewerb (von 1909) 10 — D Rechtsprechg zu d Reichsges gegen d unlaut Wettbewerb 14 — u anderes
Mitarb: Fuchsberger, Sammlg d sämtl Entscheidungen —

Fünfstück, Moritz, Dr phil, o Prof d TH, Stuttgart, Ameisenberg 7; Fernr: 1932
*Dittelsdorf 23 3 56
Botanik, Pharmakologie
Hrsg: Beiträge z wissensch Botanik — Lueger, Lexikon d ges Technik ErgBd zur 2. Aufl 14

Fürst, Artur, Schriftsteller, Berlin-Wilmersdorf, Kaiserallee 48a; Fernr: Uhland 3667
*Rosenberg (Westpr) 23 2 80. TH Berlin, Red d Berliner Tageblatts
Volkstüml Darst der Technik
Verf: Die Wunder um uns 11 — D Reich d Kraft 12 — Emil Rathenau, d Mann u sein Werk 15 — Werner von Siemens 16 — D Buch d 1000 Wunder (mit Al Moczkowski) 16 — D Welt auf Schienen 17; 2. Aufl 20 — Meister Robinson (mit Al Moczkowski) 18 — Das Flugzeug (anonym) 19 —

Fürstenau, Julius, o Prof d TH, Brünn
Maschinenbau

Fürth, Arthur, Dr phil, Chem d städt Gaswerke, Leipzig 3, Kais Augusta-Str K Nr 504
*Pilsen 20 6 81. TH u Univ Prag; Chem d Brüxer Kohlenbergbaugesellschaft
Beleuchtung, Chemische Technologie, Heizung u Feuerung

Fürth, Otto Ritter v, o Prof d Univ, Wien
Angewandte medizinische Chemie

Fürth, Reinhold, Dr, PrivDoz d dts Univ, Prag
Physik

Furtwängler, Philipp, Dr phil, o Prof d Univ, Wien XIII, Matzingerstr 19
*Elze (Hannover) 21 4 69. Univ Bonn; Ass TH Darmstadt; wiss Hilfsarb d Geodät Inst Potsdam; Prof Landw Hochsch Bonn, TH Aachen
Mathematik, Mechanik
Verf: Bestimmung d absoluten Größe d Schwerkraft zu Potsdam mit Reversionspendeln (mit F Kühnen) 06 — D mathemat Ausbild d deutschen Landmesser (mit G Ruhm) 14
Mitarb: Encyklopädie d mathemat Wissenschaften Bd 6, 1

Fusch, Gustav, Dr Ing, Dir b Gebr Körting AG, Hannover, Schopenhauerstr 15
*Hannover 23 7 71. TH Hannover, Rgbfr; Ing b Gebr Körting in Hannover; Leiter e IngBüros in Zürich bis 99; Leiter d russ Geschäfts Gebr Körting in Moskau; Dir d russ MaschFabr AG Bratja Körting in Moskau
Heizung u Feuerung
Verf: Üb Hypokausten-Heizungen u mittelalterl Heizungsanlagen (Diss Hannover) 10 —

Fueter, Rudolf, Dr phil, o Prof d Univ, Zürich 6, Rigistr 34; Fernr: Hottingen 2696
*Basel 30 6 80. Stud Basel, Göttingen; 1905 PrivDoz Marburg; Prof d Bergakad Clausthal, o Prof Basel, o Prof d TH Karlsruhe
Mathematik —

Gaab, Franz Carl W, ZivIng, Düsseldorf-Obercassel, Düsseldorferstr 77; Fernr: 2919
*M-Gladbach 6 4 68. TH; Ing; Obering; Prokurist; Direktor
Heizung u Feuerung

Gaber, Ernst, Dr Ing, Bauinsp d bad EisenbVerw, Heidelberg, Anlage 45; Fernr: 2235
*Mannheim 12 4 81. TH Karlsruhe; Ass TH Karlsruhe; Bahnbauten; Referent MGD Brüssel u MED 8 Schaulen
Brückenbau, Eisenbahnwesen, Hochschulwesen u and
Verf: Bau u Berechnung gewölbter Brücken u ihrer Lehrgerüste (Diss Karlsruhe) 13; als Buch 14 —

Gabriel, Siegmund, Dr phil, Geh RegR, o HonProf d Univ, Berlin NW 40, Reichstagsufer 2; Fernr: Moabit 4585
*17 11 51
Chemie

Gadamer, Johannes, Dr phil, o Prof d Univ, Mitgl d ReichsGesAmts, Marburg, Marbacherweg 18
*Waldenburg (Schles) 1 4 67. Apoth; PrivDoz d Univ Marburg; 02–19 o Prof d Univ Breslau
Phytochemie, Stereochemie
Verf: Lehrb d chem Toxikologie 09
Mitarb: Realenzyklopädie d ges Pharmazie v Thoms u Moeller —

Gaede, Wolfgang, Dr phil, o Prof d TH, Karlsruhe, Kaiserstr 63
*2b b 78. ao Prof d Univ Freiburg i B
Physik

Gaedicke, Joh, Redakteur, Berlin W 35, Genthiner Str 13 A; Fernr: Lützow 5105
Instrumentenbau, Photographie
Verf: Prakt Anleitg zum Photographieren (mit A Miethe) 87 — D Platinverfahren in d Photographie 97 — D Gummidruck 98; 3 Aufl 06
Hrsg: Photographisches Wochenblatt

Gaedicke, Wilhelm (Pseud: Ing Crassus), Ing, Hamburg 26, Griesstr 57
*Tangermünde 13 1 80. AEG; SS; Hamburger Elektr G m b H
Luftfahrt, Volkswirtschaft u and
Verf: D gefahrlose Menschenflug 1911; 2. Aufl (u d Pseud Crassus) — Krummstiebels Heldentaten, technische Humoresken 11,— Brot oder Geld? 12 — Elend d Kochkunst 13
Hrsg: Hephaestos Blätter seit 1911 — Weltwissen 1912–15 —

Gadow, Martin, Geh Oberbaurat, Vortr Rat im Reichs-Eisenbahnamt, Berlin W 15, Schaperstr 15
*Krummin (Kreis Usedom-Wollin) 7 1 58. TH Berlin, München, Braunschweig; Rgbmstr, Bauinsp u RegRat b d preuß Staatseisenbahnverw
Eisenbahnwesen, Elektrotechnik
Verf: D Kraftstellwerke 13 (Handbuch d Ingenieurwiss T 5 Bd 6 Anhang)

Gagelmann, Friedrich, Dr phil, Prorektor am Lehrerseminar, Eckernförde
*Calvörde (Braunschweig) 8 10 80. Stud; höherer Schuldienst
Luftfahrt, Physikal Technologie, Meteorologie
Verf: Physik im Kriege! 15 (Dts Feld- u Heimatbücher Bd 2) — Natur u Krieg (mit W Henze) 15 (Dts Feld- u Heimatbücher Bd 5) — Navigation u Kompaßkunde f Flieger 17; 3. Aufl 18 — Wetterkunde f Flieger 17; 3. Aufl 18 — Taschenbuch f Flieger 18; 2. Aufl 19 — Flugzeugphotographie 18 — Handbuch d Trocknungskunde 19
Mitarb: Neues Universum
Hrsg: Klasings flugtechn Sammlg 17 —

Gaisberg-Schöckingen, Sigmund Frhr v, Dipl Ing, Baurat, Oberbeamter d Deputation f d BeleuchtWesen, Hamburg, Hochallee 37; Fernr: Merkur 9624
*Neudegg (Bayern) 10 2 56. TH; Ing b Bau elektr Maschinen, Anlagen u Werke
Beleuchtung, Elektrotechnik
Verf: Taschenbuch f Monteure elektr Beleuchtungsanlagen 86; 60. Aufl 19 — Herstellg u Instandhaltg elektr Licht- u Kraftanlagen 00; 9. Aufl 20 —

Galitzenstein, Eugen, Dr phil, Chemiker, Dir d Dr Alexander Wacker Ges f elektrochem Industrie, Burghausen (Oberbayern)
*Wien 13 7 82. Univ Wien; Chem d Fa Consortium f elektrochem Industrie in Nürnberg
Chemische Technologie
Mitarb: Muspratts encyklop Handbuch d techn Chemie, Ergänzungswerk

Galland, Leo, Ing, Baurat, Berlin W 15, Kaiserallee 204; Fernr: Pfalzburg 1623
*Posen 9 1 67
Verf: Deutscher Telegramm-Schlüssel f d techn Industrie (Ingenieur-Code) 17 —

Galle, Andreas, Dr phil, Geh RegRat, Prof, AbtVorst im Geodät Institut, Potsdam, Neue Königstr 103; Fernr: 1472
*Breslau 22 6 58. Univ Göttingen, Berlin, Breslau; 00–10 PrivDoz TH Berlin
Astronomie, Geodäsie
Verf: Z Berechng d Proximitäten v Asteroidenbahnen (Diss Breslau) 83 — Geodäsie 07 (Sammlg Schubert Bd 23) — Lotabweichungen im Harz 08 (Veröff d Geodät Inst NF Nr 36) — Mathemat Instrumente 12 (Math phys Schriften f Ing u Stud Bd 15) — D Geoid im Harz 14 (Veröff d Geodät Inst NF Nr 61) —

Galli, Johannes, Geh Bergrat, o Prof d Bergakad, Freiberg i Sa, Hornstr 27
Feuerung, Hüttenwesen

Gamann, Heinrich, Lehrer d Wiesen- u Wegebauschule, Siegen, Schillerstraße 3
*Neunkirchen 20 5 54. Techn Leiter e MaschFabr
Erd- u Straßenbau u and
Verf: Baukunde f Wiesen- u Wegebautechniker: Bd 1 Baustofflehre 95; 2. Aufl 01 — Bd 2 Grundbau 97; 2. Aufl 03 — Bd 3 Bauwerke 00; 2. Aufl 04 — Bd 4 Wegebau 07 — Bd 5 Hilfswissenschaften — D Unterhaltg d Wege u Fahrstraßen 08; 2. Aufl 15 — D Hydraulik u ihre Anwendg in d Kulturtechnik 09 (Russisch 11) — Kulturtechn Baukunde Bd 1 2, 12–13 — Zement u Beton im Tiefbau 15 — Stereometrie 05; 2. Aufl 08 — Christentum u Technik (Vortr) . . . —

Gängl v Ehrenwerth, Josef, Dr Ing h c, Dr mont h c, Hofrat, em o Prof d MontanHochschule Leoben, Klagenfurt, Hasnerstr 5
*Spittal (a d Drau) 14 6 43. Polytechn Inst Wien; Bergakad; 4 J Eisenhüttenpraxis; Montan Hochschul Lehrdienst bis 14
Feuerung, Hüttenwesen
Verf: Abhandlungen üb d Thomas-Gilchristprozeß d Verbessemerns phosphorhalt Roheisens 79 — Studien üb d Thomas-Gilchristprozeß 81 — D Eisenhüttenwesen Schwedens (Reisebericht) 85 — D Regenerierung d Hochofengichtgase 83 — Bericht üb d Berg- u Hüttenwesen auf d Weltausstell zu Chicago (1893) 95 — Festrede z Enthüllg d Tunner-Denkmals Leoben . . . — Zur Berechnung u Profilierung d Eisenhochöfen 08 (Sonderdr) — Wärmewert d Brennstoffe im Schachtofen 09 — Welche Temperaturen können wir mit unseren gewöhnlichen Brennstoffen erreichen 12 (Sonderdr; auch englisch) — Wärmewert d Brennstoffe im Schachtofen, insbes im Eisenhochofen b verschied Feuchtigkeit d Windes (in Vorbereit) —

Gans, R, Dr, Prof, PrivDoz d TH, Vorst d Labor f Bodenuntersuchg an d Geolog Landesanstalt, Berlin-Grunewald, Königsallee 9
*7 3 65
Chemie

Ganswindt, Albert, Dr phil, Dir i R, Klotzsche (b Dresden)
*Pillau 2 2 47. Univ Leipzig; Dir d Färbereischule Aachen; AbtVorst d Farbenfabr Bayer & Co in Elberfeld
Chemische Technologie, Textilindustrie, Fette u Öle
Verf: Handbuch d Färberei 89 — Gerbstoffe als Beizen 92 (Lehrbuch d Baumwollgarnfärberei Abt 4) — D Farbstoffe d Farbenfabr vorm Bayer & Co 96 (nicht im Buchhdl) — Einführung in d moderne Färberei 02 — Theorie u Praxis d modernen Färberei Bd 1 2, 03 — Wollwäscherei u Karbonisation 05 — Technologie d Appretur 07 — Leichtfaßliche Chemie 13 — D Färben d Seide 14 (Chem techn Bibl 351) — Moderne Seifenfabrikation 15 — D Gerb- u Farbextrakte 16 (Chem techn Bibl 357) — D Baumwolle u ihre Verarbeitg 17 (Chem techn Bibl 359) — D Wolle u ihre Verarbeitg 19 (Chem techn Bibl Bd 361)
Bearb: Grothe, Katechismus d Spinnerei, Weberei u Appretur 3. Aufl 90 — Grothe, Leitfaden d Färberei 3. Aufl 04 — Engelhardt, Handb d prakt Kerzenfabrikation 19 (Chem techn Bibl) — Möller & Thoms, Realenzyklop d ges Pharmazie Bd 13, 04–12 — Truthwin, D Chemie d Kosmetik (im Druck)
Hrsg: Deutsche Färberzeitung 1888–1900 — Deutscher Färberkalender 1892–1901 —

Ganswindt, Hermann, Fabrikant, Berlin-Schöneberg, Albertstr 16
*Voigtshof (Kr Roessel, Ostpr) 12 6 56. Univ Berlin, Zürich; TH Zürich; Univ Leipzig, Berlin; Verwalter d Kunstmühle Willenberg
Luftfahrt, Maschinenbau
Verf: D Lenkbarkeit d aerostat Luftschiffes 84 — D Jüngste Gericht: Erfindungen v H Ganswindt 99; 2. Aufl . . —

Garbe, Robert, Dr Ing h c, Geh Baurat, Mitgl a D d EisenbDir Berlin, Frohnau (b Berlin), Markgrafenstr; Fernr: Tegel 364
*Oppeln 9 1 47
Eisenbahnwesen
Verf: D zeitgemäße Ausbau d Lehrlingswesens f Industrie u Gewerbe 88 — D Dampflokomotiven d Gegenwart 07

Garchow, Erhard, Ing, Inh e IngBüros, Kolberg, Kummertstr P; Fernr: 579
*Schwerin (Meckl) 29 7 87. TH Berlin, Darmstadt; Ing b AEG, SSW
Elektrotechnik u and
—

Garleb, Ernst, Chefredakteur, Berlin-Wilmersdorf, Güntzelstr 19–20; Fernr: Pfalzburg 3023
*Bernau 15 6 75. Univ Berlin, München
Automobilwesen, Luftfahrt
Mitarb: Braunbecks Sportlexikon f Automobilismus . . .
Schriftl: Allg Deutsche Automobilzeitung — Luftfahrt — Dtsche Luftfahrer-Zeitschrift

Gartenschläger, Fritz, Dr phil, Leiter d Nachrichtenabteilung u d Kekulebibliothek d Farbenfabriken vorm F Baeyer & Co, Cöln-Mülheim, Frankfurter Str 44; Fernr: 197
*Potsdam 14 7 69. Univ Rostock
Chemie
Verf: D wirtschaftliche Hausfrau 04; 14.–17. Aufl 14 —

Gärtner, August, Dr med, o Prof a D, Geh Hofrat, Jena
Gesundheitstechnik
Verf: Hygiene d Wassers 15 — Leitfaden d Hygiene 7. u. 8 Aufl 20 — u anderes

Gärttner, Walter, Dipl Ing, Obering d Südd Edel- u Unedelmetall-Berufsgenossenschaft, Stuttgart, Sattlerstr 23; Fernr: 1383
*Stuttgart 10 1 73. MaschFabriken Eßlingen; TH Stuttgart; Betr-Ing in d Industrie; Rev-Ing d Württ DampfkRevVer; 05–06 Dir d bosn Forstind AG Otto Steinbeis in Drvar; 06–14 b d württ Gewerbe-Insp
Beleuchtung, Gesundheitstechnik, Heizung u Feuerung, Maschinenbau, Textilindustrie
Verf: Motorwerkstätten 08; D Gefahren der ausländ Trusts 14 — Schutz d Ziehpressen in d Metallindustrie (in Vorbereitg)
Hrsg: Mitteilungen d Genossenschaftsvorstandes d Süddts Edel- u Unedelmetallberufsgenossenschaft 1914 ff
Schriftl: Mitteilungen d Württ Bez Ver dts Ing 1914 —

Gary, Max, Dr Ing h c, Geh RegR, Prof, AbtVorst d MatPrüfAmts, Berlin-Dahlem, Unter d Eichen 91; Fernr: Steglitz 1425
*Erfurt 15 8 59. TH Berlin; techn Aufsichtsbeamter d Steinbruchsberufsgen
Chemische Technologie, Materialprüfung, Tonindustrie u and
Verf: Zementröhren ... 3. Aufl 06 — Prüfg feuerfester Steine 12 (Mitt üb Forschungsarb H 116) — Beton u Eisen 17 (Veröffentl d dtsch Aussch f Eisenbeton Heft B) — u anderes
Mitarb: Mitteilungen d Kgl MaterialprüfAmts ... — Lunge-Berl, Chem techn UntersuchMethoden 7. Aufl —

Gasser, Max, Dr phil, PrivDoz d TH Darmstadt, Berlin-Schöneberg, Hauptstr 80
*Sulzberg (Kempten, Allgäu) 13 2 72. Ing b Hahn in Cassel, Zeiß in Jena
Instrumentenbau, Luftfahrt, Geodäsie, Lufttopographie
Verf: Studien zu Philipp Apians Landesaufnahme 07 — Eine Basismessung m Invardraht, Mikroskop u Lupe . . — Zur Entwicklg d Basisapparate 07 — Zwei Blüteperioden d bayerischen Topographie (Vortr) 09 — Eine Flugkartenstudie (Vortr) 09 — Sur l'établissement des cartes aéronautiques 09 — D aeronaut Ortsbestimmung (Vortr) 11 — D photograph Meßkunst in d Aeronautik (Vortr) 12 — Üb Phototopographie 12 — u anderes

Gäßler, Josef, Buchdruckereibes, München SO 2, Rumfordstr 19; Fernr: 26120
*Eggenfelden (Rottal, NiedBay) 26 1 66
Handwerk
Hrsg: D Chaisen- u Wagenbau — Süddeutsch Huf- u Wagenschmied — Bayer Sattlerzeitung — Wagnerkalender — Sattlerkalender —

Gaßner, Gustav, Dr phil, o Prof d TH, Dir d botan Inst u Gartens, Braunschweig, Techn Hochschule
*Berlin 17 1 81. Stud Halle, Berlin, wissensch Hilfsarb d Biolog Anst; 07 Prof Univ Montevideo; 11 PrivDoz d Univ Kiel; 12–17 Prof Univ Rostock
Nahrungs- u Genußmittel, Bakteriologie, Pflanzenschutz —

Gast, Paul, Dr phil, o Prof d TH, Aachen, Hasselholzerweg 15

*Wiebsaden 1 9 76. PrivDoz TH Darmstadt; Chef d trigon Abt d argentin Generalstabs
Mathematik, Vermessungswesen, Technik u Wirtschaft in Südamerika
Verf: Bahn d period Kometen 1894 I, 03 — Üb Luftspiegelungen im Simplontunnel 04 — Astron Nivellement durch d Großherz Hessen 06 — Polyg Triangulierungsverfahren d argentin Landesaufnahme 10 — Deutschland u Südamerika 15 — As Escolas Técnicas Superiores de Allemanha 14 — u anderes
Hrsg: Mitteilungen d Dtsch-Südamerikanischen Instituts 1913–1918 — El Mensajero de Ultramar 1914–1916 — O Transatlantico 1914–1915 u — anderes —

Gastpar, A, Dr, I. Stadtarzt, ao Prof, Doz d TH, Stuttgart, Jägerstr 66; Fernr: 8250–54
*4 5 73
Medizin Bakteriologie

Gattermann, Ludwig, Dr phil, Geh Hofrat, o Prof d Univ, Freiburg i B, Stadtstr 29; Fernr: 2735
*Goslar 20 4 60. Univ Leipzig, Heidelberg; TH Berlin; Univ Göttingen; Priv Doz Univ Göttingen; ao Prof Univ Heidelberg
Organ Chemie
Verf: D Praxis d organ Chemikers 94; 13. Aufl 17 —

Gatzen, Wilhelm Albert, Baccal jur, jurist Ref d Bayr Flüchtlingsfürsorge, Grünwald im Isartal, Haus 23; Fernr: 102
*Aachen 8 8 79. Univ Oxford, Berlin, Bonn; 2 J Referendar; Univ Columbia, New York; bergbaul Studien; Generaldir e Bergwerks; komm Konsul
Bergbau, Städtebau, Volkswirtschaft
Verf: Groß-München 16 — Ausbau d bayer Wasserkräfte 17 — Staatliche Privatwirtschaftsräte 17 — D städtische Kleinwohnungsbau u d Eindeckung seiner heutigen Mehrkosten 18 — Meisterung d gegenwärt weltwirtschaftl EntwicklProzesses (engl-dtsch) 18 — Geldersatz 19 — Scheckgeld (im Druck) —

Gau, Ernst, Katasterassistent, Potsdam, Margaretenstr 33; Fernr: 947
*Berlin 16 4 77. Preuß Staatsdienst
Vermessungswesen
Schriftl: Zeitschrift d Verbandes vermessungstechn Beamten 1910–12, 1915–16

Gaugusch, Julius, techn Konsulent d Öl- u Fettzentrale (1918: Fachlehrer d Müllerschule, Lundenburg (Südmähren), Franz Josephstr 9; verzogen)
*Graz 22 10 63. 30jähr Müllereipraxis, zuletzt als Betriebsleiter
Maschinenbau, Müllerei
Verf: Abhandlungen üb Müllerei 14 —

Gaumnitz, Oskar, Ing, Chefkolorist d Farbwerks, Mühlheim a M
*Reichenberg (Böhmen) 29 6 87. Chem-Kolorist d Verein Färbereien AG in Wien, Chemikerkolorist u Betriebsleiter b Franz Liebisch Söhne in Warnsdorf; Kolorist d Fa Adolf Löw & Sohn in Helenenthal b Iglau
Chemische Technologie, Textilindustrie —

Gaze, Max, Obering d AEG, Berlin-Wilmersdorf, Nikolsburgerstr 8–9; Fernr: Uhland 856
*Ohlau (Schlesien) 4 9 67. TH; Konstr b van den Zypen u Charlier in Deutz, b Friedr Krupp in Essen bis 95
Elektrotechnik, Wasserwerks- u Kanalisationsanlagen —

Geffcken, Heinrich, stud phys, Leipzig, Stallbaumstr 9; Fernr: 50561
*Rostock 7 7 00. Stud Leipzig
Physik
Verf: Neues üb N-Strahlen 19 —

Gehler, Willy, Dr Ing, o Prof d TH, Dresden, Bayreutherstr 17
Rgbmstr; Obering u Dir d Fa Dyckerhoff & Widmann AG Dresden
Brückenbau
Verf: Betonpfähle Patent Strauß (Vortr) 08 — Nebenspannungen eiserner Fachwerkbrücken 10 — Beitrag zur Bemessung v Rahmen (Diss Dresden) 12 — D Rahmen 13; 2. Aufl 19 — Betonpfähle Patent Strauß. Mitteilungen üb Fortschritte bei Straußpfahlgründungen 13 — Erläuterungen z d Eisenbetonbestimmungen 1916, 17; 2. Aufl 18
Mitarb: Handbuch f Eisenbetonbau (Emperger)

Gehlhoff, Georg, Dr phil, PrivDoz d TH, Berlin-Friedenau, Ortrudstr 3
Beleuchtung

Gehrcke, Ernst, Dr phil, Prof, Mitgl d Phys-Techn Reichsanstalt, PrivDoz d Univ Berlin, Berlin-Großlichterfelde-West, Weddigenweg 8
*Berlin 1 7 78
Mathematik, Physik
Verf: D Anwendung d Interferenzen in d Spektroskopie 06 (D Wissenschaft Bd 17) — D Strahlen d positiven Elektrizität 09
Mitarb: Handbuch d Radiologie (E Marx) — Handbuch d Elektrizität u d Magnetismus v Gräff 15
Hrsg: P Drude, Lehrbuch d Optik 3. Aufl 12 —

Gehrig, Hans, Dr rer pol, o Prof d TH, Dresden, Kaitzerstr 43
*22 8 82
Bergbau, Volkswirtschaft —

Gehring, Christoph Willi, BetrIng, Eisenberg (Thür, Mühltal); Fernr: 203
*Roßleben (Thüringen) 3 5 92
Automobilwesen —

Gehrke, Oberbergamts-Markscheider, Doz d Bergakad, Clausthal
Bergbau

Gehrts, Friedrich, Dr phil, Laborat-Leiter d AEG, Charlottenburg 4, Wielandstr 11; Fernr: Steinplatz 10088
*Nordhausen 20 8 92. Univ Freiburg, Berlin; Ass d LandwHochsch Berlin
Elektrotechnik, Physik
Verf: Üb d Reflexionsvermögen einiger Lösungen im ultraroten Spektrum (Diss) 15

Geiger, Carl, Dr Ing, Mitgl d Schriftleitung v „Stahl u Eisen", Düsseldorf
*Stuttgart 28 6 75. TH Stuttgart, Aachen; IngPraxis in Hochofen- u Gießereibetrieben
Hüttenwesen, Gießerei
Verf: Beitrag z Kenntnis d zwei Kohlenstofformen im Eisen, Temperkohle und Graphit (Diss) 04
Hrsg: Handbuch d Eisen- u Stahlgießerei Bd 1 2, 11–16 (Bd 3 in Vorbereitg)
Schriftl: „Stahl u Eisen" —

Geiger, H, Dr, Prof, Mitgl d Phys Techn Reichsanst, Charlottenburg, Königsweg 28
Physik

Geilen, Vitalis, Dr phil, PrivDoz d Univ, Münster i W, Heisstr 10
*Bischofstein (Ostpr) 1 9 84. Univ Freiburg, München, Münster, Göttingen; 1914 bis 19 Oberlehrer in Münster i W
Mathematik
Verf: Spiegelungs- u Drehungsgruppen in graph Behandlung (Diss Göttingen) 16 — Beitrag z Kleinschen Theorie des Ikosaeders (HabSchr 18) — Üb d Zerlegung einer endlichen Drehung in drei Teildrehungen auf graph Wege 18 (nicht im Buchhdl) —

Geilenkirchen, Theodor, Dr Ing, Obering d Elektrostahl GmbH, Remscheid-Hasten, Haus Cleff; Fernr: Remscheid 1300
*Eschweiler (Kr Aachen) 6 6 77. TH Aachen; Ing b Tümmler, Stammschulte & Co in Schwientochlowitz; BetrIng b Phoenix, Abt Hörder Verein
Hüttenwesen
Verf: Verwendg v kalt erblasenem Roheisen z Flußeisendarstellung (Diss) 04 — Verwendg d Flammofens in d Gießerei (Vortr) 05 (nicht im Buchhdl) — Chem u phys Reaktionen b d Qualitätsstahlerzeugung, insbes im Elektrostahlofen (Vortr) 11 (nicht im Buchhdl) — Grundzüge d Eisenhüttenwesens Bd 1, 11 (Bd 2 u 3 in Vorbereitg) — Üb Stahlformguß (Vort) 13 (nicht im Buchhdl)
Schriftl: D Gießerei seit 1914

Geißler, Richard, Dr Ing, Patentanwalt, Berlin, Königgrätzerstr 92; Fernr: Lützow 9150
*Berlin 2 3 83. TH Berlin; Schiffbauwerften v Koch u AG Weser; Ing b Norddtsch Lloyd
Automobilwesen, Gewerbl Rechtsschutz, Luftfahrt, Schiffbau
Verf: D Entwicklg d Schraubenpropellers (Diss) 17; (als Buch 18) —

Geitel, Hans, Dr phil h c, Dr ing e h, Geh Hofrat, Prof, Gymn Oberlehrer, Wolfenbüttel, Neuer Weg 61a
*Braunschweig 16 7 55. Univ Heidelberg, Berlin
Physik
Verf: Anwendg d Lehre v d Gasionen auf d Erscheinungen d atmosphärischen Elektrizität (Vortr) 01 — D Bestätigung d Atomlehre durch d Radioaktivität (Vortr) 13 —

Geitel, Max, Geh RegRat, Mitgl d Patentamts, Berlin-Wilmersdorf, Landhausstr 3; Fernr: Uhland 515
*Braunschweig 15 9 53. TH Braunschweig, Berlin; Univ Bonn; Ing b A Borsig; Regbfr b d preuß Staatsbahnen
Beleuchtung, Brückenbau, Eisenbahnwesen, Geschichte d Technik, Gewerbl Rechtsschutz, Heizung u Feuerung, Maschinenbau
Verf: D Wassergas 90; 3. Aufl 99 — D Praxis d Gesetzes z Schutze d Warenbezeichnungen 00 — Festschrift z 25 jähr Bestehen d Ver dts Maschineningenieure 06 — Entlegene Spuren Goethes 11 — Ge-

schichte d Dampfmaschine bis James Watt 13 (Voigtländers Quellenbücher Bd 49) — Schöpfungen d Ingenieurtechnik 14 (Aus Natur u Geistesw Bd 28)

Hrsg: Veitmeyer, Leuchtfeuer u Leuchtapparate 00 — D Siegeslauf d Technik Bd 1–3, 09; 2. Aufl 14 (übers ins Schwed, Böhm, Finn u Ungar) — Polytechn Zentralblatt 1888–1903 — Welt d Technik 1903–16 — Deutsche Technik (Auslandsausg d Welt d Technik) seit 1911 — Archiv f gewerbl Rechtspflege Bd 1–3, 1900–02 — Waggonbau —

Geitmann, Hans, DrIng, Rgbmstr, Grunewald, Wangenheimstr 30

Gelinek, Karl, HonDoz d TH, Wien
Maschinenbau

Gelpke, Viktor, Dipl Ing (1918: Obering, GeschFührer d Fa Kugel & Gelpke G m b H, Braunschweig, Am Wendenwehr 9; verzogen)

*Bern 8 8 70. Konstr b Bell & Cie in Kriens (b Luzern); AbtChef b Escher Wyß & Co in Zürich; Obering u Prok b Amme, Giesecke & Konegen AG in Braunschweig
Maschinenbau

Verf: Turbinen u Turbinenanlagen 06

Gemünd, Wilhelm, Dr, Prof, Doz d TH, Aachen, Rütscherstr 43

*Niederbreisig a Rh 27 5 73. Univ München, Ass Univ München; TH München
Gesundheitstechnik, Wohnungswesen

Verf: Bodenfrage u Bodenpolitik in ihrer Bedeutung f d Hygiene d Städte 11 — D Grundlagen z Besserung d städt Wohnungsverhältnisse 13 — D Kommunen als Grundbesitzerinnen 14 —

Gensecke, Dr Ing, Prof, PrivDoz d TH Berlin, Bad Homburg v d H, Homburgerstr 87

*19 1 80
Wärmetechnik —

Gentsch, Wilhelm, Geh RegR, Mitgl d Reichspatentamts, Berlin-Wilmersdorf, Brandenburgische Str 24; Fernr: Uhland 2846

*St Petersburg 9 4 65. TH Dresden, Berlin; Praxis in MaschFabr, Schiffswerften, Hüttenwerken; Mitgl d Reichskomm f d Weltausst Paris 1900; techn Stellvertr d Generalkomm f d intern Ausst in Mailand 1906
Automobilwesen, Feuerung, Hüttenwesen, Gewerbl Rechtschutz u and

Verf: Deutsche Reichspatente aus d Geb d regenerat Gasbeleuchtg 94 — Ges z Schutz v Gebrauchsmustern 94 — Ges z Schutz d Warenbezeichnungen 94 — D Patentges v 9. 4. 91, 95 — Gasglühlicht 95 — Unterwasserfahrzeuge 95 — D Petroleumlampe 96 — Sicherheits- u Rettungswesen auf See 97 — Glühkörper f Gasglühlicht 99 — D Weltausstell in Paris 1900 u ihre Ergebnisse in techn wirtsch Beziehg 01 — Dampfturbinen 05 — Drehkolbenkraftmaschinen 06 — Regelung, Umsteuerung u Sicherung d Dampfturbinen 08 — Denkschrift üb d Industriemuseum (12) — Regelung v Gegendruckdampfturbinen 13 — Anordnung u Regelung d Schiffsturbinen 13 — Antrieb selbstfahrender Torpedos 15 — Kraft aus Wärme 16 — Abwärme d Brennkraftmaschinen 16

Gentzen, Felix, Dr Ing, Rgbmstr a D, Geschäftsführ Mitgl d dtschen Architektentages, Berlin W 35, Schöneberger Ufer 36 a

*Königsberg i Pr 17 2 83. TH Berlin, Karlsruhe, Danzig; Rgbmstr in Königsberg; Architekt Rastenburg; Geschäftsführer d Architektenschaft in Ostpreußen
Architektur, Städtebau

Verf: D Kanzelhäuser u ähnl Miethäuser Alt-Danzigs (Diss) 09 —

Genzmer, Ewald, Geh Hofrat, Geh Baurat, o Prof d TH Dresden, Radebeul, Riesestr 6; Fernr: Radebeul 2922

*Rittergut Boggusch (b Marienwerder) 2 7 56. TH Berlin; Stadtbauinsp in Köln; Stadtbaurat in Halle a S; o Prof d TH Danzig
Erd- u Straßenbau, Gesundheitstechnik, Städtebau

Verf: D städt Straßen 97–00 (D städt Tiefbau v Schmitt Bd 1) — Üb d Entwickl d Wohnungswesens in unseren Großstädten u deren Vororten (Festrede) 06 — Kanalisation d Klein- u Mittelstädte: Bd 1 Neustadt (Westpr) 10 — Bd 2 Marienwerder 11 — Bd 3 Culm 12 — D Verbleib d städt Abwässer . . (nicht im Buchhdl) — Bebauungsplan u Bauordnung (mit H Küster) 17

Mitarb: Handb d IngWissensch —

Genzmer, Felix, Geh Hofbaurat, o Prof d TH, Berlin-Dahlem, Podbielskiallee 31–33; Fernr: Uhland 1629

*Labes (Pommern) 22 11 56. TH Hannover, Stuttgart; Reichseisenbahnen Elsaß-Lothringen; Stadtbmstr Köln, Hagen, Wiesbaden; Archit d Kgl Theater Berlin
Architektur, Gesundheitstechnik, Städtebau

Verf: Bade- u Schwimmanstalten 99 (Handbuch d Architektur T 4 Halbbd 5 H 3) — Wasch- u Desinfektionsanstalten 00 (Handbuch d Architektur T 4 Halbbd 5 H 4)

Mitarb: Handwörterbuch d Kommunalwissenschaften . .

Hrsg u Schriftl: Städtebauliche Vorträge (mit Brix) seit 1908 —

Georgi, Oskar, Limbach (Thüringen)
Tonindustrie

Verf: Anlage, Einrichtung und Betrieb einer Porzellanfabrik 19

Georgievics, Georg v, Dr phil, Hofrat, o Prof d Dtsch TH, Prag

*Weißkirchen (Ungarn) 18 8 59. TH Wien; Univ Wien, Genf; Chemieschule in Mühlhausen; Fabrikpraxis; Prof d höh Staatsgewerbeschule
Chemie, Chemische Technologie, Textilindustrie, Kolloidchemie

Verf: D Indigo 92 — Lehrbuch d chem Technologie d Gespinstfasern T 1 95; 4. Aufl 13 — T 2 98; 3. Aufl 17 —

Georgius, Friedrich, Dr phil, RegRat, Mitgl d Reichspatentamts, Berlin-Lichterfelde, Schwatlostr 6
Gewerbl Rechtsschutz

Verf: Beitrag z Frage d Rechts u d Beteiligung der in e Dienstverhältnis stehenden Personen an ihren Erfindungen (Diss Erlangen) 12

Gerbel, Moriz, Baurat, behördl aut u beeid ZivIng, Dampfkesselinspektor, Wien III, Weißgärberlände 42; Fernr: 504/8

*Jassy (Rumänien) 19 3 79. TH; Ing d österr Nordwestbahn
Heizung u Feuerung, Maschinenbau u and
Verf: Zylinderkondensation u Lässigkeitsverluste 05 — D Herstellg d Dampfkessel 07 — Moderne Bestrebungen b d wirtschaftl Verwertg d natürl Energiequellen 12 — D Entwickig d Industrie Bosniens u d Herzegowina in d letzten 10 Jahren 14 — D Grundgesetze d Wärmestrahlg 17 — D Kraft- u Wärmewirtschaft in d Industrie 18

Gerdien, Hans, Dr phil, Prof, PrivDoz d Univ Göttingen (beurlaubt), Vorst d phys-chem Laborat d Siemens & Halske AG, Berlin-Grunewald, Franzenbaderstr 5; Fernr: Pfalzburg 6492
*Königsberg (Pr) 13 5 77. Univ u TH München; Univ Göttingen; Ass d geophysik Komm d Kais Ges d Wiss; Ass Univ Göttingen
Luftfahrt, Physik u and
Verf: Untersuchungen üb d atmosphärischen radioaktiven Induktionen (HabSchr) 07

Gerhards, Max Wilhelm, Marine-Obering, Kiel
Maschinenbau
Verf: Ölmaschinen 18

Gerhardt, Paul, Mitgl d Akad d Bauwesens, Wirkl Geh ObBaurat, Vortr Rat, Doz d TH Berlin, Zehlendorf, Spandauerstr 52; Fernr: 318
*Strausberg 27 10 47. TH Berlin; Rgbmstr Hafen Ruhrort; Meliorat Bauinsp in Ostpreußen; Doz Univ u TH Berlin; Reg- u Baurat Königsberg
Brückenbau, Erd- u Straßenbau, Kulturtechnik, Wasserbau
Verf: Handbuch d dts Dünenbaues 00 — Fischwege u Fischteiche 04 — D Nil als Kulturträger 10
Mitarb: Handbuch d Ingenieur-Wissenschaften — Grundlehren d Kulturtechnik — Die Wasserwirtsch Deutschlands —

Gericke, Gustav, Museumsleiter, Geschäftsführer d Bundes f dtsche Kachelwerkkunst, Velten (Mark), Schulstr 12; Fernr: 106
*Marwitz (Kr Osthavelland) 29 7 63. Kantor u Lehrer in Velten
Heizung, Tonindustrie
Verf: D Industrieort Velten u seine Umgegend 94 — D Berliner Kachelofen 12 — Erfolge u Ziele d deutschen Kunstkultur d Kachelofens 15 — Norddeutschlands beste Wohnungsheizung 16 — D Kachelofen in d erweiterten Prüfanstalt f Heiz- u Lüftungsanlagen an d TH Charlottenburg 16 —

Gerke, Arthur, Dipl Berging, Lehrer d Bergschule, Tarnowitz, Carlshoferstr 16; Fernr: 1131
*Diedenhofen 22 9 84. TH Hannover; Bergakad Berlin; Hilfsarb b Oberschles Berg- u HüttenmVer; Ing in d Maschfabr Flottmann & Co in Herne
Bergbau
Verf: Kohlenbergwerk (mit Stillich) 08 — D maschinelle Förderg im Abbau 10 — Sammlg berg- u hüttenm Abhandl: H 53: D maschin Förderg im Abbau 09 — H 62: D Bergbauverhältnisse im Kongostaat 10 — H 64: Z Frage d Einführg besond Wetterschächte m kl Durchmesser 10 — H 95: D maschinelle Abbauförderg (Vortr) 12 — H 145: Bohrer f Gesteinsbohrmasch 14 — H 151: Förderwagenkipper 15 — H 160: Scheibenstoßbau 16 — Tiefbohrwesen (mit Bansen) 12 (Bergwerksmaschinen Bd 1) — Gewinnungsmaschinen (mit and) 13 (Bergwerksmaschinen Bd 2) — Üb Abbauförderung 13
Übers: Dilworth, D Kohlenfelder d Philippinen 12 (Sammlg berg- u hüttenmänn Abhandl H 113)
Bearb: D techn Zeitschriftenschau d Zeitschrift d Oberschles Berg- u Hüttenmänn Vereins seit 1907

Gerke, Otto, Dr phil, Apotheker, Doz d tierärztl Hochsch, Hannover, Lutherstr 30
*Oberscheden (Kr Münden) 2 2 73. Univ Leipzig, Erlangen
Botanik, Chemie, Pharmazie
Verf: Repetitorium d pharmazeut Chemie — D Apothekenhelferin — Botanisches Wörterbuch — Einführung in d Pflanzenkunde —

Gerlach, Constantin, Forstrat i R, Mitgl d Dtsch Forstwirtschaftsrates, Tharandt, Burgstoß 130
*Blasewitz (b Dresden) 6 10 50. Forstakad Tharandt; Forstass; Forsting in Böhmen; Forstmstr b S D Herzog Hatzfeld in Schlesien; Forstrat b S D Fürst Schönburg-Waldenburg (Sa)
Forstwesen
Verf: In Sammlg v Abhandlungen üb Abgase u Rauchschäden: H 3: D Ermittlg d Säuregehalts d Luft in d Umgebg v Rauchquellen 09 — H 5: Beiträge z Ermittlg d Holzmassenverlustes infolge v Rauchschäden 10 — H 9: D Ursprungsnachweis d Rauchsäuren in d an Baumstämmen abfließenden Niederschlagswässern usw 14 —

Gerlach, Friedrich, Geh Baurat, M d Abg, o Prof d TH, Danzig-Langfuhr, Techn Hochsch
*29 4 56
Erd- u Straßenbau, Städtebau

Gerlach, Kurt Albert, Dr phil, Prof d TH, Aachen, Sallerallee 3
*Hannover 22 8 86. Univ Göttingen, Kiel; Auslandsreisen; 13 PrivDoz Univ Leipzig; 16 PrivDoz d Univ Kiel
Volkswirtschaft
Verf: Dänemarks Stellung in d Weltwirtschaft 11 — D Bedeutung d Arbeiterinnenschutzes 13 — Theorie u Praxis d Syndikalismus 13 — D Frau u d Genossenschaftswesen 18

Gerlach, Paul, Prof d Techn Staatslehranst, Chemnitz
Maschinenbau

Gerlach, Valentin, Dr med, Berat Hygieniker, Leiter d Bundes deutscher Nahrungsmittelfabrikanten u -Händler, Nürnberg, Vestnertorgraben 49; Fernr: 1500
*Frankfurt a M 26 11 58. TH Karlsruhe; Univ München, Berlin, Heidelberg; Vorst d hyg Abt b Prof Meineke u Gen in Wiesbaden bis 14
Bakteriologie, Physiologie, Nahr- u Genußmittel

Verf: Verdauung d Eiweißes u d Leimes (Diss) 79 — Peptone 91 — Untersuchungen m d elektr Vierzellenbad 00 (nicht im Buchhdl) — Physiol Wirkungen d Benzolsäure 09

Hrsg u Schriftl: Deutsche Nahrungsmittel-Rundschau seit 8, 1910 —

Gerlach, Walther, Dr rer nat, PrivDoz d Univ, Göttingen, Phys Inst d Univ
*Biebrich 1 8 89. PrivDoz Univ Tübingen
Physik
Verf: Experim Untersuchungen üb Messung u Größe d Konstanten d Stefan-Boltzmannschen Strahlungsgesetzes 16

Gerngroß, Otto, Dr phil, Ass d TH, Berlin-Grunewald, Taunusstr 10; Fernr: Uhland 76
*Wien 26 2 82. Univ Berlin, Freiburg
Physiol Chemie
Mitarb: D Methoden d organ Chemie v Weyl . . . — Handbuch d biochem Arbeitsmethoden v Abderhalden . . —

Gerolsky, Wilhelm, Masching, Siegen i W
*Halberstadt 23 6 85. Ing b G Luther in Braunschweig, MAN, Siegener Maschb-AG
Maschinenbau, Materialprüfung, Gew Rechtschutz
Verf: D Berechnung d Biegungs- u Torsionsfedern 18 — Schutz u Verwertg v Erfindungen 19 — D Prüfung d Eisen- u Stahlsorten 19
Mitarb: Sammlung Elektro- u Maschinentechn Abhandlungen —

Gerster, Karl, Dr med, Dr phil, Geh Sanitätsrat, PrivDoz d TH Darmstadt, Kurarzt, Sanatorium, Braunfels (Kr Wetzlar); Fernr: 3
*Regensburg 25 8 53. TH u UnivMünchen; 76–80 Ass a d geolog Landesaufnahme Bayerns in München; 80–83 Univ München; 83/84 in Paris u London; 84–93 Arzt in München
Gesundheitstechnik
Verf: Kleines Lehrbuch d Hygiene f Techniker (in Vorbereitg)
Hrsg u Schriftl: Hygieia 1890–01 — D Arzt als Erzieher seit 1917 —

Gerstmeyer, Max, Regbmstr a D, PrivDoz d TH, Berlin W 15, Bleibtreustr 29
*Amt Lietzen (Frankfurt a O) 13 3 77. TH Berlin; preuß Eisenbahndienst; b d Stadtverwaltg Magdeburg; 04–11 Ass TH Berlin; 09 PrivDoz; Obering d SSW in Berlin
Elektrotechnik, Elektr Bahnen
Verf: D Wechselstrom-Bahnmotoren 19 —

Geß, Felician, Dr phil, Geh Hofr, o Prof u Dir d Bibliothek d TH, Dresden, Reichenbachstr 59
*Basel 1 11 61
Geschichte —

Gessner, Albert, Archit, Charlottenburg, Bismarckstr 109; Fernr: Steinplatz 10252
Architektur
Verf: D deutsche Miethaus 09

Gessner, August, Dr techn, o Prof d Dtsch TH, Prag, Hußgasse 5; Fernr: 257
*Smichow (Böhmen) 17 1 80. TH Prag; Konstr d TH Wien; Ing d österr Staatsbahnen; Obering d Skodawerke AG in Pilsen
Maschinenbau, Mechanik —

Gesteschi, Theodor, Dr Ing, Dipl Ing. ZivIng, Berlin-Schöneberg, Rosenheimerstr 30; Fernr: Nollendorf 11879
*Kisber (Ungarn) 25 6 75. TH Berlin; Obering b Rgbmstr Bernhard u städt Bauamt Nordsüdbahn; Ing b Gutehoffnungshütte in Sterkrade, b AG f Beton- u Monierbau in Berlin; Ass TH Berlin
Brückenbau, Ingenieurhochbau, Fundierungen
Verf: D Festigkeitsberechng d eisernen Träger u Stützen d Hochbaues 08 — Bogenbrücken u Überwölbungen 11 (Handbuch f Eisenbetonbau 2. Aufl Bd 6) — Wettbewerb v Eisen u Eisenbeton im Brückenbau (Diss) 15; als Buch 18 — Hölzerne Dachkonstruktionen 19
Mitarb: Handb f Eisenbetonbau v Emperger —

Geusen, Leonhard, Dipl-Ing, Prof, Oberlehrer d Ver Maschinenbauschulen, Dortmund, Liebigstr 15; Fernr: 1983
*Heinsberg (Rheinld) 22 9 67. TH Aachen; Ing b Gutehoffnungshütte, b Hafenverw v Düsseldorf, MAN Nürnberg, Aug Klönne in Dortmund
Brückenbau, Mechanik, Eisenhochbau, Eisenbetonbau
Verf: Profile, Sammlg v Tabellen 94 (nicht im Buchhdl) — D Eisenkonstruktionen Bd 1. 09; 2. Aufl. 18 — Leitfaden f d Unterricht in Eisenkonstruktionen 17 —

Gewecke, Julius, Dr, Prof, PrivDoz d Univ, Bonn, Venusbergweg 3
Chemie

Giebe, E, Dr phil, Prof, Mitgl d Phys-Techn Reichsanst, Charlottenburg, Schloßstr 7/8
*Brandenburg a H 20 12 77. Univ u TH Berlin
Elektrotechnik, Physik —

Gieren, Paul, Dr Ing, Bergwerks- u Hüttendir, Witten (Ruhr), Breddestr 26; Fernr: 108
*Crefeld 16 7 86. Univ Halle; TH Darmstadt, Berlin; Ing b Hüttenwerk Höveler & Dieckhaus in Papenberg
Hüttenwesen, Materialprüfung
Verf: Beiträge z Kenntnis d gegoss Zinklegierungen (Diss) —

Gierke, Edgar v, Dr, Prosektor, ao Prof d TH, Karlsruhe, Kriegstr 244
*9 2 77
Bakteriologie

Giese, Erich, Dr Ing, o Prof a D, Stellvertr Vors u AufsRat d Gr Berl Straßenbahn, Stellvertr VerbDir u verkehrstech Oberbeamter des Verbds Groß-Berlin, Charlottenburg, Dahlmannstr 23; Fernr: Steinplatz 11546
*Cüstrin 3 11 76. TH u Univ Berlin; 02 Rgbmstr; 03/04 Studienreise nach Nordamerika, Japan u Indien; 07 Eisenbahnbau- u BetrInsp, Dez d Eisenbahndir Berlin; Bahnbauten in Groß-Berlin; 99–11 Ass TH Berlin; 11–13 Prof TH Braunschweig
Eisenbahnverkehrswesen
Verf: Personen- u Abstellbahnhöfe Nordamerikas 07 (nicht im Buchhdl) — Wie erschließen wir unsere Kolonien? 07 — Umgestaltung d Bahnanlagen b Spandau

12 (nicht im Buchhdl) — D im Betriebe u Bau befindl Schnellbahnen in Groß-Berlin (Vortr) 15 — D Reisegeschwindigkeiten v Schnellbahnen (Diss Berlin) 16; als Buch u d Tit: Schnellstraßenbahnen 17 — Tarifvorschläge f Nahverkehrsmittel 17 — Bau u Betriebsanlagen d Straßenbahnen Groß-Berlins (Vortr) 18 — D zukünftige Schnellbahnnetz f Groß-Berlin 19

Mitarb: Röll's Enzyklopädie d Eisenbahnwesens

Schriftl: Verkehrstechnische Woche seit 1914

Hrsg: Verkehrstechnik seit 1919 —

Gifhorn, Robert, Chem, Nürnberg-Erlenstegen, Schlegelstr 3; Fernr: 1084

*Bornhausen (Braunschweig) 2 12 70. TH Braunschweig, Karlsruhe

Brauereiwesen

Verf: Prakt Ratgeber f Bierbrauerei u Malzfabrikation 01; 3. Aufl 17

Schriftl: Allgem Brauer- u Hopfenzeitung seit Jg 40, 1900

Gilbert, Leo (Pseud) siehe **Silberstein, Leo**

Gilbrin, Georg, Dr Ing, Oberkassel (Siegkreis)

*Eisenberg (Pfalz) 14 3 84. TH München; Ing b verschied Betonbauunternehmungen, zuletzt Obering b Höger & Cie in Oberkassel

Brückenbau, Erd- u Straßenbau, Eisenbetonbau, Wasserbau

Verf: Störungen d normalen Zustandes in Brückengewölben 13 —

Gildemeister, Eduard, Dr phil, Prof, Fabrikdirektor, Miltitz (bei Leipzig)

*Bonn 16 4 60. Univ Bonn, München, Freiburg; Pharm Staatsexamen

Chemische Technologie Riechstoffe

Verf: Z Kenntnis d Eucalyptusöle (Diss Freiburg) 88 — D ätherischen Öle 1. Aufl (mit Hoffmann) 99; 2. Aufl Bd 1–3, 10–16

Mitarb: Lunge-Berl, Chem techn Untersuchungsmethoden —

Gilg, Ernst, Dr phil, Kustos am Botan Mus, Mitgl d Reichsgesundheitsrats, ao Prof d Univ, Berlin-Dahlem, Botan Museum; Fernr: Steglitz 158

*Obereggenen (Kr Mallheim, Baden) 12 1 67. Univ Heidelberg, Berlin; PrivDoz d Univ Berlin

Pharmakognosie, angew Botanik

Verf: Lehrbuch d Pharmakognosie 05; 2. Aufl 10 — Lehrbuch d Botanik 4. Aufl . . — Pharmakognostisches Praktikum (mit Ludw Koch) 07 — Kommentar z Dtsch Arzneibuch 5. Aug (mit Anselmino) 1911 — Syllabus d Pflanzenfamilien 7. Aufl (mit Engler) 12

Bearb: Schule d Pharmacie von Holfert u a Bd 4, 4. Aufl 09; 5. Aufl 15 — Bd 5 (Warenkunde, mit Thoms) 3. Aufl 05; 4. Aufl 11

Giller, Willy, Dr Ing, ZivIng, Berlin W 35, Schönebergerufer 16; Fernr: Nollendorf 1459

*Barmen 18 7 74. TH u Univ Berlin; Ing b C Hoppe in Berlin; Obering b Schwartzkopff in Berlin

Brückenbau, Maschinenbau, Wasserbau

Verf: Vergleich zwischen d verschied Betriebsarten d Schleusenanlagen 04 —

Ginsberg, Otto, Dipl Ing, Obering, Heidelberg, Kronprinzenstr 19

*Straßburg (Els) 29 5 77. TH Berlin; Ass TH Berlin; Ing b David Grove in Berlin; Vertreter v Grove in Breslau; Obering b Möhrlin in Stuttgart, Schäffer & Walcker in Berlin; Sulzer Zentralheizungen G m b H in Mannheim

Heizung, Lüftung

Verf: Z Frage d generellen Regelg b Niederdruckdampfheizungen 05

Schriftl: Vorträge u Aussprachen d Freien Vereinigg Berliner Heizungsingenieure Bd 1–3, 1911–15 —

Hrsg: Recknagels Kalender f Gesundheitstechniker seit 24, 1920

Gintl, Wilhelm Ritter v, Dr phil, o Prof d TH, Prag

*18 10 69

Chemische Technologie

Girndt, Martin, Prof, Oberlehrer d Baugewerkschule, Neukölln, Schillerpromenade 29

*Peilau (bei Reichenbach i Schl) 30 11 59 Univ Breslau, TH Darmstadt

Techn Unterrichtswesen

Verf: Bautechn Algebra 94 — Baustofflehre 05; 4. Aufl 12 — Mathem-techn Tafeln (mit Liebmann u Nitzsche) 09 — Aufgabensammlg z bautechn Algebra 09; 2. Aufl 14 — Bautechn Chemie T 1 2, 96–97 — Raumlehre f Baugewerkschulen T 1 5. Aufl 19 (D Unterricht an Baugewerkschulen Bd 20) — D deutschen bautechnischen Fachschulen u d mathem Unterr 16 (Abhandl d internat math Unt-Komm IV, 3)

Mitarb: D Unterricht an Baugewerkschulen

Hrsg: Technik u Schule — Sammlg v Leitfäden f d bautechn Fachunterricht —

Girsberger, J, Kulturing, Doz d TH, Zürich

*20 5 71

Kulturtechnik

Girsewald, Conway, Frhr v, Dr phil, Dipl Ing, Metallbank, Frankfurt a M, Bockenheimer Anlage 48; Fernr: Hansa 331

*Braunschweig 26 6 76. TH u Univ Zürich; Ass TH Zürich; Ass u PrivDoz TH Berlin

Chemische Technologie

Verf: Anorgan Peroxyde u Persalze 14 (Sammlg Vieweg Bd 2)

Mitarb: Ullmanns Enzyklopädie d techn Chemie — D Technik im 20. Jahrhundert —

Girtler, Rudolf, Dr techn, PrivDoz d TH, Wien

Gisevius, Paul, Dr phil, Geh Hofrat, o Prof d Univ, Gießen, Moltkestr 4

*Wartenburg (Ostpr) 28 9 58. Univ Königsberg, Bonn; ao Prof Königsberg

Landwirtschaft

Glafey, Hugo, Dipl Ing, Geh RegRat, Mitgl d Reichspatentamts, PrivDoz d TH, Berlin-Tempelhof, Kaiserkorso 2; Fernr: Tempelhof 3532

*Glauchau (Sa) 26 10 62. TH Dresden; Praxis in verschied Textilbetrieben

Textilindustrie

Verf: Rohstoffe d Textilindustrie 09 (Wissenschaft u Bildung Bd 62) — Spinnerei u Zwirnerei 94 (Wissenschaft u Bil-

dung Bd 94) — Textilindustrie. Herstellung textiler Flächengebilde 13 (Wissenschaft u Bildung Bd 118) — Krieg u Textilindustrie 15

Mitarb: D Siegeslauf d Technik —

Glage, Gerhard, Dr phil, Oberlehrer d Beuth-Schule, Berlin-Nikolassee, Sudetenstr 24; Fernr: Wannsee 480

*Dorpat (Livland) 1 2 82. Univ Königsberg; Ass Univ Königsberg; Physiker b S & H in Berlin; BetrDir im MaschRessort d Kais Werft in Kiel

Elektrotechnik, Mathematik, Physik

Verf: F E Neumanns Methode z Bestimmung d Wärmeleitungsfähigkeit gut leitender Körper (Diss Königsberg) 05

Mitarb: Dubbel, Taschenbuch f d Maschinenbau 14; 2. Aufl 19 —

Glaser, Ludwig, Dr Ing, Inh d Fa F C Glaser, Berlin SW 68, Lindenstr 99; Fernr: Moritzplatz 1721

*Berlin 4 9 89. TH Berlin, Breslau; Imperial College of Science & Technology, London; Kaiser Wilhelm Inst f Chemie u Elektrochemie; BetrAss b Fr Krupp AG, Friedrich Alfredhütte

Hüttenwesen, Physik u and

Verf: Beiträge z Kenntnis d Spektrums d Berylliums (Diss) 16

Hrsg: Glasers Annalen f Gewerbe u Bauwesen seit 1915 — Fortschritte d Technik seit 1917

Glaser, P Ernst, Ing, Doz am Technikum Ilmenau

*Ilmenau 16 10 89. TH Karlsruhe; Ing b Dudweiler Eisenbau, Hilgers in Rheinbrohl; Obering b Eisenwerk Grotzingen

Brückenbau, Eisenhochbau

Verf: Berechnung von Rahmenkonstruktionen ..., des Eisen- u Eisenbetonbaus 19 —

Glaser, Robert, Dr rer nat, Prof a d Höh MaschBauschule, Eßlingen, Blumenstr 24

*Herrenberg (Württ) 15 4 65. Univ Tübingen, Göttingen

Mathematik

Verf: Üb d Minimalflächen (Diss Tübingen) 91 — Stereometrie 01; 3. Aufl 15 (Sammlg Göschen Bd 97) — Sammlg v Aufgaben aus d Stereometrie 17 (Sammlg Göschen Bd 779)

Glasser, Felix v, Dipl Ing, Dr Ing, Ing d Tiefbauverwaltg, Charlottenburg, Kaiserin Augusta Allee 41

*Limbach (Sa) 22 1 78. TH Dresden, Berlin; Dipl Ing b d Eisenbahndir St Johann-Saarbrücken

Erd- u Straßenbau

Verf: D graphischen Verfahren z Ermittelung d Querschnittsflächen, d Grunderwerbsbreiten u Böschungsbreiten v Bahn- u Straßenkörpern (Diss Berlin) 14

Glatzel, Ludwig, Kontreadmiral z D, Berlin-Wilmersdorf, Landhausstr 46; Fernr: Uhland 2524

*Malapane (Kr Oppeln) 1 9 61. Univ Breslau; Kais Marine

Kriegstechnik

Verf: Kriegführg zur See 14 — Torpedoboot u Minenkrieg 14 — D Tauchboote 14

Mitarb: D Kultur d Gegenwart Bd 12, D Mensch u d Erde (Kraemer) 13 —

Glatzel, Richard, Dr Ing, Dipl Berging, Bergwerksdir b d Rhein Nassauischen Bergw- u Hütten-AG, Laurenberg (a d Lahn); Fernr: Holzappel 4

*Neisse 12 7 81. Bergakad Freiberg; Ass Bergakad Freiberg; 07/08 BetrIng b nordwestböhm Braunkohlenbergbau; 08–17 BetrLeiter b Eisenwerksges Maximilianshütte in Sulzbach

Bergbau

Verf: E Beitrag zum Elmoreschen Extraktionsverfahren (Diss) 08

Gleichen, Alexander, Dr phil, Geh RegR, Berlin SW 61, Großbeerenstr 13; Fernr: Nollendorf 4604

*Nieder-Schöneweide (b Berlin) 23 9 62. Univ Berlin; GymnOberlehrer Berlin; Doz TH Berlin; Mitgl d Patentamts

Physik

Verf: Lehrbuch d geometr Optik 02 — Einführg in d medizin Optik 04 — Vorlesungen üb photogr Optik 05 — Leitfaden d prakt Optik 06 — D Optik in d Photographie 11 — Theorie d modernen opt Instrumente 11 — D Grundgesetze d naturgetreuen photograph Abbildg 10 — Grundriß d photograph Optik auf physiolog Grundlage 13 — Schule d Optik (mit E Klein) 14

Mitarb: Hans Schulz, Die Polarisationsapparate 19

Hrsg: Archiv f Optik seit Bd 1, 1908 — Zentralzeitung f Optik u Mechanik seit 1916

Glimm, Engelhardt, Dr phil, Dipl Ing, Prof, PrivDoz d TH Danzig, Zoppot, Brombergstr 9; Fernr: 407

*Hopfengarten 1 11 77. TH Darmstadt; Univ Freiburg; Inst f GärGew Berlin; Ass d VersStat f Brauerei in Nürnberg; Karlsberg-Laborat Kopenhagen; Ass TH Danzig

Nahrungsmittelchemie, Gärungschemie

Verf: Üb Konstitution formaldehydschwefligsaurer Salze. Affinitätsgröße arom Oxaldehyde (Diss Freiburg) 02 — Tabellen z Bestimmung d Eiweißgehaltes in d Gerste 07 —

Glinski, Hermann v. Reg u Baurat, Dir d Elektr Ges vorm Poege in Chemnitz, Emilienstr 50

*Lyssewen (Kr Lyck) 13 12 75. TH Berlin; Ing b Union Elektr Ges; Rgbfr b preuß Staatsbahnen; Lehrer an höheren Maschinenbauschulen; als Rgbmstr b d Bahnabt d AEG; Betriebsmaschinendienst d preuß Staatsbahnen; Vorst d preuß Eisenbahnmaschinenamts Leipzig

Eisenbahnwesen u and

Verf: Von Deutschlands wirtschaftl Entwicklg . . (Unteroffz Bibl Bd 31) — Von Deutschlands wirtschaftl Arbeit 14 (Jung-Deutschland-Bücher Bd 19) —

Mitarb: Handbibl f Bauing v Otzen

Glinz, Karl, Dr Ing, Bergassessor a D, Berlin-Dahlem, Im Dol 13; Fernr: Steglitz 2945

*Clausthal 12 5 77. Bergassessor; Dir d Ges f Förderanl Ernst Heckel m b H in Saarbrücken, d Intern Bohrges in Erkelenz; Dir d Dts Erdöl-AG in Berlin

Bergbau, Hüttenwesen, Kohlentechnik u and

Verf: Aufgaben u Lösungen auf d Geb d maschinellen Fortbewegg u Lagerung im

Grubenbetriebe gewonnener Massengüter (Diss) 09 —

Glocker, Richard, Dr phil, PrivDoz d TH, Stuttgart, Kriegsbergstr 13; Fernr: 8123
*Calw 21 9 90. Univ Berlin; TH Stuttgart; Univ München; 14–18 Leiter e Militärröntgenstation
Röntgenphysik
Verf: Interferenz d Röntgenstrahlen u Kristallstruktur 14 — Eine neue Meßmethode zur Untersuch d Zusammensetzung v Röntgenstrahlungen 19
Mitarb: Luegers Lexikon d gesamten Technik —

Gluud, Wilhelm, Dr phil, PrivDoz d Univ Münster, Dir d Ges f Kohlentechnik GmbH, Dortmund-Eving, Deutsche Str
*Bremen 12 4 87. Univ München, Freiberg i B, Berlin; 10–12 Ass Univ Berlin, 12 Univ Bonn; 12–14 b Faraday Laboratory Royal Inst London; 15–18 wiss Mitarb am KaisWilhInst f Kohlenforschung Mülheim-Ruhr
Chemische Technologie, Kohlentechnik
Verf: Die Tieftemperaturverkokung der Steinkohle 19
Mitarb: Gesamm Abhandl z Kenntnis d Kohle Bd 1–4 —

Gmelner, Josef Anton, Dr phil, o Prof d Univ, Innsbruck, Speckbacherstr 18
*Bizau (Vorarlberg) 12 7 62. Univ Innsbruck; 00 PrivDoz in Wien; Mittelschullehrer bis 01 —
Mathematik
Verf: Theoretische Arithmetik (mit Stolz) T 1 2, 00–02; 2. Aufl 11–15 — Einleitg in d Funktionentheorie (mit Stolz) T 1 2, 04–05

Gnehm, Robert, Dr phil, Dr techn h c, Präs d Schweizer Schulrates, Zürich
*Stein a Rh (Kanton Schaffhausen) 20 8 52. Polytechnikum Zürich; Batikdruckerei Gebr Blumer in Schwanden (Glarus); Farbenfabrik Oehler in Offenbach; Bindschedler, Busch & Co in Basel; Dir d Ges f chem Ind in Basel; 94–05 Prof TH Zürich
Chemische Technologie, Textilindustrie
Verf: Handbuch d Hygiene (mit Wiel) 78–80 — Z Frage d Beschwerung d Seide (mit O Meister) 96 — Teerfarbstoffe (mit R Meyer) 95–97 (Handbuch d chem Technologie v Bolley Bd 5 Gr 1 T 3) — Anthracenfarbstoffe 97 — Taschenbuch f d Färberei u Farbenfabrikation 02
Mitarb: Chem-techn Analyse v Post 81 — Handwörterbuch d Chemie v Ladenburg 81 — Chem-techn Untersuchungsmethoden v Lunge 4.–6. Aufl 11 —

Göbel, Heinrich, Dr Ing, Rgbmstr a D, Stadtbaurat, Kolberg, Kummetstr K; Fernr: 6
*Seilhofen (RegBez Wiesbaden) 7 10 79. TH Hannover, Darmstadt; Hess Staatsdienst
Architektur, Textilindustrie u and
Verf: D süddeutsche Bürgerhaus 08 — Geschichte d Wandteppiche (in Vorber) —

Goebel, Otto, Dr phil, o Prof d TH, Hannover
*Reusrath (Kr Solingen) 18 6 72. TH Berlin; Ing bis 13; Univ Berlin; Handelssachverständ b dts Generalkonsulat in St Petersburg; Mitgl d wissensch Komm d Kriegsminist u Kriegsreferent im Kriegsamt-Stab
Volkswirtschaft
Verf: Volkswirtschaft Finnlands 06 (Berichte üb Handel u Industrie) — Volkswirtschaft d westbaikal Sibirien u Volkswirtschaft d ostbaikal Sibirien 10 (Berichte üb Landwirtschaft) — D russ Industriearbeiter um 1905, 11 — Russische Industrie 12 (In: Rußlands Kultur u Volkswirtschaft) —

Gocht, Hermann, Dr med, ao Prof d Univ, Dir d Univ Inst f Orthopädie, Berlin W 35, Genthinerstr 16; Fernr: Lützow 233
*Cöthen (Anhalt) 3 2 69. Assistenzarzt 94–01: Halle, Greifswald, Hamburg-Eppendorf, Würzburg (orthop Klinik von Hoffa); Halle (orthop Privatklinik u Dir v Krüppelheim)
Gesundheitstechnik, Orthopädie, Röntgenologie
Verf: Lehrbuch d Röntgenuntersuchung 98; 2. u folg Aufl u d T: Handbuch d Röntgenlehre; 5. Aufl 17 — Orthopädische Technik 01; 2. Aufl 17 — Künstliche Glieder 07; 2. Aufl 19 — D Röntgenliteratur Bd 1–4, 11–19 — Schienenverbände 15
Hrsg: Deutsche Orthopädie — Archiv f Orthopädie u Unfallchirurgie —

Gockel, Albert, Dr phil, o Prof d Univ, Freiburg (Schweiz)
*Stockach (Baden) 27 9 60. Univ Freiburg (Baden), Würzburg; Polytechnikum Karlsruhe; GymnProf in Baden
Physik, Meteorologie, Blitzschutz
Verf: D Gewitter 95; 2. Aufl 05 — Luftelektrische Untersuchungen 02 — Schöpfungsgeschichtl Theorien 07; 2. Aufl 10 — D Luftelektrizität 08 — D Radioaktivität v Boden u Quellen 14 (Sammlg Vieweg H 5)
Bearb: Daniels, Elektrizität u Magnetismus 99 —

Goedecke, Carl H, Rgbmstr a D, Hagen i W, Amselgasse 1; Fernr: 1714
*Bad Ems 20 4 68. Kleinbahn- u ElektrizWerksDir
Eise bahnwesen, Elektrotechnik u and
Verf: Sachwert u Ertragswert nebst Baukontierung u Abschreibg v Werken m Betriebsnetzen, also v Bahnen, Elektriz-, Gas- u Wasserwerken 17 —

Gödl, Karl, Ing, HonDoz d TH, Prag
Chemische Technologie

Gohlke, Gerhard, Ing, Berlin-Steglitz, Ahornstr 3
*Berlin 13 4 79. TH Berlin; Ing d SSW; Organisator v Flugwettbewerben in Johannisthal
Luftfahrt

Goldammer, Bruno, Ing, Betriebsleiter d ElektrWerkes, Bad Elster, Lindenstr 10
*Chemnitz 10 1 74
Heizung u Feuerung, Maschinenbau u and
Verf: Taschenbuch f Maschinisten u Heizer 12 (nicht im Buchhdl)
Schriftl: Deutsche Maschinisten- u Heizer-Zeitschrift seit Jg 19, 1908

Goldberg, Alwin, Dr phil, RegRat, Prof d Staatl Gewerbeakademie, Chemnitz

*Großschönau (Sächs Oberlaus) 29 4 55. TH Dresden; Univ Würzburg, Leipzig; Ass TH Dresden, Univ Münster
Chemie
Verf: Üb Para-Oxysalicylsäure (Diss — D natürlichen u künstl Mineralwässer 92 —

Goldberg, Emanuel, Dr phil, Prof, Dir d Ica AG, Dresden, Schandauerstr 76 Fernr: 18959
Vorst d Abt f Reproduktionstechnik an d Akad f graph Künste Leipzig
Buchgewerbe, Photographie, Photochemie, Optik
Verf: Farbenphotographie u Farbendruck 08 (Monographien d Buchgewerbes Bd 2) — D Grundlagen d Reproduktionstechnik 12 (Enzyklopädie d Photographie Bd 80)
Mitarb: Handwörterbuch d Naturwissenschaften —

Goldberg, Jacques, Redakteur, Berlin S 61, Gelbelstr 2; Fernr: Moritzplatz 14035
*Berlin 2 12 69. Beleuchtungsfachmann
Beleuchtung
Verf: D deutsche Lampe in Wort u Bild 93; 4. Aufl 11
Schriftl: Rundschau f d Installations-, Beleuchtungs- u Blechindustrie seit 1901 —

Goldemund, Heinrich, Dr techn h c, Ing, Stadtbaudir, Wien IX, Nußdorferstr 21; Fernr: Neues Rathaus, Stadtbaudirektion
*Kojetein (Mähren) 13 8 63. TH Wien; Baubeamter d Stadt Wien
Hochbau, Gesundheitstechnik, Städtebau
Verf: Stadtregulierung u Gartenwesen v Paris 01 — D Kriegsnotspitäler d Stadt Wien 15 — D neue Kühl- u Gefrierhaus d Stadt Wien 16
Mitarb: D Assanierung v Wien, bearb v Weyl (Fortschr d IngWiss Gr 2 H 9) —

Goldreich, Armin Hermann, Ing, Bauoberkomm d öst Staatsbahnen, Wien II, Nordbahnstr 50
*Lundenburg (Mähren) 15 5 79. Bau u Bahnerhaltg d Nordbahn; TH Wien; Stellv Vorst d Bahnerhalt-Sektion M-Ostrau
Bergbau, Eisenbahnwesen, Kohlentechnik, Volkswirtschaft
Verf: D Theorie d Bodensenkungen in Kohlengebieten 13 — D Kohlenabbau unter verbauten Stadtgebieten 16 — Kohlenbergbau u Wirtschaftspolitik (Vortr) 16 — Eisenbahn u Kohlenbergbau im Lichte d Volkswirtschaft (in Vorber) — D Bodenverschiebungen im Kohlenrevier u deren Einfluß auf d Tagesoberfläche (in Vorber) — D Kohlenversorgung Europas 18 —

Goldschmidt, Franz, Dr phil, Berlin-Wilmersdorf, Spessartstr 13; Fernr: Uhland 4700
*Breslau 27 12 78. Univ Breslau, Leipzig, München; TH Berlin, Karlsruhe; Ass MaterialprüfAmt; Seifenindustrie
Chemische Technologie
Übers: Merklen, D Kernseifen, ihre Zusammensetzg u Fabrikation v Standpunkte d physik Chemie 07
Mitarb: Herzogs chem Technologie d organ Verbindungen 12 — Ullmanns Enzyklopädie d techn Chemie
Mithrgs: Handbuch d chem Technologie d Öle u Fette (mit Ubbelohde)
Schriftl: D Seifenfabrikant seit 1914 —

Goldschmidt, Fritz, Griech Konsul, Chefredakteur, Mainz, Uferstr 47; Fernr: 2630 u 90
*Mainz 8 12 74
Weinbau
Verf: Weingesetz 09 — Deutschlands Weinbauorte u Weinbergslagen 09 — Reblausgesetz 10 — Weinfachjurist 11 — Weinsteuergesetz 18 — Schaumweinsteuergesetz 18 — D Wein von d Rebe bis zum Konsum 6. Aufl 19
Hrsg: Weinfachkalender
Schriftl: Wein u Rebe 1, 1919 ff — Deutsche Weinzeitung —

Goldschmidt, Hans, Dr phil, Dr Ing eh, Prof, Chemiker, Gut Eichstädt (Osthavelland); Fernr: Velten (Mark) 56
*Berlin 18 1 61. Univ Berlin, Leipzig, Straßburg, Heidelberg; TH Berlin; Reisen in England u Frankreich u Amerika; Fabrikbesitzer
Chemische Technologie, Hüttenwesen u and
Verf: Gesammelte Veröffentlichungen 14 — D Berufskreis d Chemikers 19 —

Goldschmidt, Karl, Dr phil, KommRat, GenDir d Th Goldschmidt AG Essen, Seeheim a d Bergstr
*Berlin 11 10 57. Univ Berlin, Leipzig, Göttingen; 1. Leiter d chem Fabr Th Goldschmidt seit 82
Gewerbl Rechtsschutz
Verf: D Vorbildung d Kaufmanns — D Recht d Angestellten an ihren Erfindungen 09 — Ein Schulfall sozialdemokratischer Verhetzung 10 — D Werkvereine 13 — Die Braunkohlengeneratoren (Ein Beitrag z Frage d wirtschaftl Ausnutzung d Brennstoffe) 18 —

Goldschmidt, Rudolf, Dr Ing, Prof, PrivDoz d TH Darmstadt (beurlaubt), Berlin-Westend, Reichskanzlerpl 3; Fernr: Wilhelm 4868
*Neubukow (Meckl) 19 3 76. TH Berlin, Darmstadt; Ing in Berlin, Prag, Chelmsford, Manchester
Elektrotechnik
Verf: Alternating current motors 09 — D normalen Eigenschaften elektr Maschinen 09 —

Goldschmidt, Stephan, Dr, PrivDoz d Univ, Würzburg
Chemie

Goldstein, Julius, Dr, PrivDoz d TH, Darmstadt, Beckstr 87
*Hamburg 29 10 73
Philosophie d Technik
Verf: D Technik 13 (D Gesellschaft Bd 40) — u anderes

Golf, Artur, Dr phil, ao Prof d Univ, Leipzig-Stötteritz, Naunhoferstr 23; Fernr: 9333
*Beyersdorf (Kr Bitterfeld) 21 7 77
Landwirtschaft
Verf: Ackerbau in Deutsch-Südwestafrika 11 — D Kartoffelbestellung 16; 2. Aufl 17 (Arbeiten d Ges z Förd d Baues d Kartoffeln H 7)
Mitarb: Handwörterbuch d Staatswissenschaften 3. Aufl 09 — B Martiny, D Motorpflüge als Betriebsmittel neuzeitlicher Landwirtschaft 17 —

Goeller, o Prof d TH, Stuttgart
Früher: Baurat in Ulm bis 19

Gollmer, Emil, RechnRat, Oberbahnmeister, Vorst d Eisenbahn-Telegraphenwerkstatt, Altona a E, Alsenstr 11
*Lichtenrade (b Berlin) 4 2 59. Preuß Staatsdienst
Eisenbahnwesen, Elektrotechnik
Verf: Fehlerortsbestimmungen an Kabelleitungen 08; 2. Aufl 11 — Blocksicherungen d preuß Staatsbahnen (Vortr) 08; 3. Aufl 11 — Störungen in d Telegraphenanlagen, ihr Erkennen u Beseitigen 09; 2. Aufl 10 — Grundzüge üb Bauart u Wirkung v Elektromagneten 10 — Elektrizität 11 (D Bahnmeister Bd 1 H 1, 1. Hälfte) — D Grundlagen d Elektrizitätslehre u d elektromagnetischen Eisenbahneinrichtungen (Vortr) 15; 2. Aufl (in Vorber) —

Goltz, Johannes, Veterinärrat, VerwDir d städt Vieh- u Schlachthofs, Berlin O 34, Eldenaer Str 33–38
Abdeckereiwesen
Mitarb: Weyls Handbuch d Hygiene 2. Aufl 12

Gomperts, Max, Dr Ing, Ing, Charlottenburg, Königin Luisenstr 13; Fernr: Wilhelm 4491
*Rheinberg (Rheinld) 10 8 81. TH Aachen, Darmstadt; Ass TH Darmstadt; Ing b Henrichs in Vervier, Freundlich in Düsseldorf, Borsig in Tegel
Maschinenbau, Mechanik
Verf: Üb abgesetzte u gekröpfte Wellen (Diss Darmstadt) 12

Gonseth, Ferd, Dr, PrivDoz d TH, Zürich
Mathematik

Goos, Fritz, Dr, wiss Hilfsarb am Staatslaborat, PrivDoz d Univ, Hamburg
Physik

Göpel, Friedrich, Dr scient nat, Prof, Mitgl u Werkstattvorsteher d Phys Techn Reichsanstalt, Charlottenburg 2, Knesebeckstr 22
*Altenburg (S-A) 19 12 64. TH Hannover; Feinmech in Freiberg u Genf; Univ Berlin; Techn Hilfsarb b d Phys-Techn Reichsanst 90–00; Dir d Württ Fachsch f Feinmech in Schwenningen a N bis 09
Instrumentenbau, Maschinenbau, Mechanik, Physik
Schriftl: Zeitschrift f Instrumentenkunde seit Bd 31, 1911

Göppert, Heinrich, o Prof d Univ, Bonn
Früher: Unterstaatssekretär im Reichswirtschaftsministerium
Industrie- u Handelsrecht

Goerens, Paul, Dr Ing, Prof, in Diensten d Friedr Krupp Gußstahlfabr, Essen, Hohenzollernstr 36; Fernr: 557
*Bonneweg (Luxemburg) 29 1 82. Ass, 06–17 Doz d TH Aachen
Hüttenwesen, Materialprüfung
Verf: Einführung in d Metallographie 06; 2. Aufl 15 — Üb d gegenwärt Stand unserer Kenntnis d Erstarrung u Erkaltungsvorgänge b Eisenkohlenstofflegierungen (Diss Aachen) 07

Görges, Hans, Dr Ing e h, Geh Hofrat, o Prof d TH, Dresden, Bernhardstr 96; Fernr: 10663
*Lüneburg 21 9 59. Univ Tübingen, Göttingen, Berlin; Ing u stellvertr Dir b S & H in Berlin 84–01
Elektrotechnik
Verf: Allgemeine Elektrotechnik 90 — Grundzüge d Elektrotechnik 13 — Elektrische Öfen 14 (Sammlg Göschen 704)
Mitarb: Hilfsbuch f d Elektrotechnik v Grawinkel u Strecker 7. Aufl 07; 8. Aufl 12 —

Görke, Franz, Prof, Dir d Urania, Berlin W 62, Maassenstr 32; Fernr: Kurfürst 4163
*Königsberg i Pr 16 11 56
Photographie, Heimatkunde
Verf: Nach d Natur (Gravürenwerk) 96 — D Kunst in d Photographie Bd 1–12, 97–08 — D offizielle Festfahrt nach Jerusalem 99 — D Mark Brandenburg in Farbenphotographien 13
Hrsg: Leuchtende Stunden, eine Reihe schöner Bücher 1, 1911 ff —

Görland, Albert, Dr phil, Prof d Techn Staatslehranstalten, Hamburg 5, Kreuzweg 12; Fernr: III, 8831
*Hamburg 9 7 69. Univ Marburg, Berlin; Lehrer u Oberlehrer an Gewerbeschulen; Doz Univ Hamburg
Philosophie, Pädagogik
Verf: Aristoteles u d Mathematik 99 — Index zu Herm Cohens Logik d reinen Erkenntnis 06 — D Gottesbegriff b Leibniz 07 — Aristoteles u Kant bezügl d Idee d theoret Erkenntnis untersucht 09 — D Hypothese. Ihre Aufgabe u ihre Stelle in d Arbeit d Naturwissenschaft 11 — D Idee d Schicksals in d Geschichte d Tragödie 13 — Ethik als Kritik d Weltgeschichte 14 (Wissenschaft u Hypothese B 19) — Neubegründung d Ethik 16
Hrsg: Kants Kritik d reinen Vernunft 13 (Kants Werke v Cassirer Bd 3) —

Görte, Conrad, Korpsstabsveterinär, Berlin NW 52, Paulstr 11
Hufbeschlag
Verf: Leitfaden d Hufbeschlags 11; 3. Aufl 13

Goslich, W, Prof, Vorst d maschinentechn Abt d Inst f Gärungsgerwerbe, Berlin N 65
Brauereiwesen
Verf: Brauerei-Maschinenkunde (mit K Fehrmann) Bd 1 Dampfbetrieb 3. Aufl 14

Gothan, Walther, Dr, Prof, Kustos d Geol Landesanst, Doz d TH, Berlin N 4, Invalidenstr 44
*Woldegk (Meckl) 6 8 79
Geologie, Torf, Brennstoff, Bergbau
Verf: Aus d Vorgeschichte d Pflanzenwelt 08 (Naturw Biol f Ing u Volk) — Botanisch-geologische Spaziergänge 10 — Paläobotanisches Praktikum (mit H Potonié) 13 — Pflanzliche u tierische Fossilien d dts Braunkohlenlager (mit E Zimmermann) 19
Bearb: Potonie, Lehrbuch d Paläobotanik 2. Aufl 20
Mitarb: Handwörterbuch d Naturwissenschaft —

Göttke, Hans, Dr Ing, Ass d TH, Hannover, Stolzestr 22
*Mühlhausen i Th 2 6 87. TH Berlin
Maschinenbau

Verf: Abnutzung u Zahndruck an Stirnrädern (Diss [14] im Druck) —

Gottl-Ottlilienfeld, Friedrich v, Dr phil, o Prof d TH, München, Sophienstr 4; Fernr: 53, 108
*Wien 13 11 68. PrivDoz Univ Heidelberg; ao u o Prof TH Brünn
Volkswirtschaft, Techn Ökonomik
Verf: D Wertgedanke (Diss) 97 — D Herrschaft d Wortes 01 — D Grenzen d Geschichte 04 — D wirtschaftl Charakter d techn Arbeit (Vortr) 09 — Wirtschaft u Technik 14 (Grundriß d Sozialökonomik) —

Gottlieb, Rudolf, Dr med, Geh Hofrat, o Prof d Univ, Heidelberg, Bergstr 96; Fernr: 105
*Wien 1 9 64. Univ Wien, Straßburg; Marburg; PrivDoz in Heidelberg
Pharmakologie
Verf: Lehrbuch d experimentellen Pharmakologie (mit Hans H Meyer) 10; 3. Aufl 14

Gottlob, Fritz, Archit, Berlin NW 52, Thomasiusstr 4; Fernr: Moabat 3383
*Cüstrin 20 6 59. Bauakad; Architekturateliers; eigenes Atelier u 5 J Lehrtätigkeit a d Baugewerksch Berlin
Architektur
Verf: Formenlehre d norddeutschen Backsteingotik 00; 2. Aufl 07 —

Gottlob, Kurt, Dipl Ing, Dr phil, Abt-Vorst d Farbenfabr vorm F Bayer & Co, Leverkusen, Düsseldorferstr 356; Fernr: 278
*Brünn 1 2 81. TH Wien, Karlsruhe; Univ Kiel; 4 Jahre Betriebsleiter d österr-amerik Gummifabrik AG
Chemische Technologie, Materialprüfung
Verf: Technologie d Kautschukwaren 15 (Neues Handbuch d chem Technol Bd 10)
Schriftl: Gummikalender Jg 3–9, 1908–14

Gottscho, Lucian, Dr, Patentanwalt, Nikolassee, Gerkrathstr 13
Gewerbl Rechtsschutz
Verf: Patentpraxis 03; 4. Aufl 09 — Wortzeichen d Mineralwasserbranche (mit Lohmann) 07 — Patente u Gebrauchsmuster d Sprechmaschinenindustrie 12 —

Gottstein, Adolf, Dr. med, Prof, Wirkl Geh ObMedRat, MinDir d preuß Med-Verwaltg, Charlottenburg, Hölderlinstr 11; Fernr: Wilhelm 3716
*Breslau 2 11 57. Univ Breslau, Straßburg, Leipzig; Krankenhausass; prakt mediz Tätigkeit u Laborat-Arbeit bis 06, Geh SanRat, besold Stadtrat f Medizin u Hygiene
Gesundheitstechnik, Rettungswesen
Verf: Allgemeine Epidemiologie 97 — Geschichte d Hygiene im 19. Jahrh 01 — Periodizität d Diphtherie 03 — Einführg in d Studium d sozialen Medizin 13 (Fortschritte d dtsch Klinik Bd 3) — Massenernährg u Schulspeisung 18 (Handbuch d Hygiene v Weyl 2. Aufl ..) — Sozialärztl Praktikum 18 —

Götz, Ernst, Dipl Ing, Reallehrer a d Verein Maschinenbauschulen, Würzburg, Randersackererstr 40
*München 6 5 79. TH München; Ing b Helberger in München u MAN in Nürnberg; Lehrer d IngSchule in Mannheim; Ass d TH München
Technologie, Maschinenbau
Verf: Maschinenzeichnen 16; 2. Aufl 19 —

Goetz, Fritz, Prof, Lehrer d Lpz Akad f graph Künste, Leipzig
Früher: Leiter d graph Werkstätten der Firma F Bruckmann AG, München bis 19
Graphik

Goetze, Hans, Dr rer pol, Dr jur, Syndikus u stellvertr GeschFührer d Glasberufsgenossenschaft, Vertrauensmann d Zentralstelle f Ausfuhrbewilligungen f d Glasindustrie, Berlin-Steglitz, Südenstr 23; Fernr: Steglitz 825
*Steglitz 17 10 89. Univ München, Berlin; Referendar
Volkswirtschaft, Glasindustrie
Verf: D Rechtsverhältnisse d Werk-, Pensions- u Unterstützungskasse 11
Hrsg: Jahrbuch d Arbeiterversicherung (mit P Schindler) seit 1911 —

Goy, Samuel, Dr phil, PrivDoz d Univ, Königsberg, Hinterroßgarten 15
*20 5 79
Agrikulturchemie

Graack, Henry, Dr jur, Redakteur, Berlin-Wilmersdorf, Uhlandstr 134; Fernr: Uhland 5621
*New York 2 7 79. Praxis in süddeutsch Maschinenfabrik; Univ Berlin
Mühlenindustrie
Verf: Sammlg v Antikurpfuschereigesetzen 04 — Kurpfuscherei u Kurpfuschereiverbot 06
Mitarb: Handwörterbuch d Staatswissenschaften . .
Schriftl: Allgemeine Deutsche Mühlenzeitung seit 1906 —

Graebe, Karl, Dr phil, Dr Ing h c, Geh RegRat, o Prof, Frankfurt a M, Westendstr 28; Fernr: Taunus 4493
*Frankfurt a M 24 2 41. TH Karlsruhe; Univ Heidelberg, Marburg; PrivDoz Leipzig; o Prof Univ Königsberg, Genf
Allgem Chemie
Mithrsg: Liebigs Annalen —

Gräbner, Ernst, Prof, Dir d höh Webschule u Webereifachschule u d öffentl Prüfamts d Höh Webschule, Chemnitz,
*Berlin 28 12 68. Prakt Tätigkeit; Fabrikleiter; Fachlehrer in Berlin, Barmen
Materialprüfung, Textilindustrie
Verf: D Weberei 12 (Handbuch f d gesamte Textilindustrie Bd 2, auch als Bd 207 d Bibl d ges Technik 1913) —

Graebner, Peter Paul, Dr phil, Prof, Berlin-Lichterfelde, Viktoriastr 8
Fernr: Lichterfelde 1161
*Aplesbeck (b Dortmund) 29 6 71. Gärtner; Studium; Ass u Custos am Botan Garten
Textilindustrie, Torf, techn wichtige Pflanzen
Hrsg: Angewandte Botanik seit 1, 1919 —

Grabowsky, Wilhelm, Dr phil, Ing d Maschinenfabr Augsburg-Nürnberg, Nürnberg, Volkamerpl 14

*Ruß (Ostpreußen) 15 4 73. TH Karlsruhe; Univ Berlin, Königsberg; Ing b Starke & Hoffmann, A Borsig
Maschinenbau
Verf: Elementare Berechng d Dampfmaschinen 12 — D Dampfverbrauch v Maschinen m Gegendruck u Zwischendampfentnahme 14 — Einführung in d Thermodynamik (in Vorber) —

Graef, Paul, Baurat, gerichtl Sachverständiger, PrivDoz d TH, Berlin-Steglitz, Albrechtstr 113; Fernr: Kurfürst 9675
*Bromberg 7 3 55. Bauakad u TH Berlin; 79–80 Reichsarchitekt b d Ausgrabungen in Olympia; 84–94 b Reichstagsbau; Vorst d Hochbauamts II in Berlin
Architektur
Schriftl: Blätter f Architektur u Kunsthandwerk Bd 1, 1888 ff —

Graefe, Edmund, Dr phil, Dipl Ing, Prof, Dir d Dtsch Trinidad Asphalt Ges, Dresden-A, Bernhardstr 21; Fernr: 21185
*Dresden 18 12 76. TH Dresden; Chem u LaborLeiter d Riebeckschen Montanwerke, Fabrik Webau
Chemische Technologie u and
Verf: Braunkohlenteerindustrie 06 (Monographien üb chem-techn Fabrikationsmethoden Bd 2) — Laboratoriumsbuch f d Braunkohlenteerindustrie 08 (Wohlgemuths Laboratoriumsbücher f d chem Industrie Bd 6) — Chemie u Technologie d natürl u künstl Asphalte (mit H Köller) 13
Mitarb: D Erdöl — Enzyklopädie d chem Technologie — Handwörterbuch d Werkstoffe

Gräfe, Hermann, Dr phil, Prof, Ökonomierat, Dir d Landwirtsch Lehranst, Bautzen; Fernr: Landw Lehranst 48
*Prietitz (Sachsen) 29 11 63. Univ Leipzig; Landwirtsch Lehrer u Tierzuchtinsp in Bautzen; Landwirtsch Lehrer in Groß-Umstadt (Hessen)
Landwirtschaft
Verf: Leitfaden d gesamten Düngerlehre u Statik d Landbaues . . 3. Aufl 92; 4. Aufl (in Vorber) — Winterfütterg mit besond Bezugnahme auf d Wirkg d hauptsächlichsten Futtermittel 2. Aufl (in Bearb) —

Gräff, Siegfried, Dr med, PrivDoz d Univ, Freiburg i Br, Patholog Institut
*Karlsruhe 22 3 87. Univ Straßburg Freiberg, Heidelberg, Leipzig, Berlin
Pathologie —

Grahl, Gustav de, Dipl Ing, Baurat, Dir d Fa Franz Marcotty, Berlin-Schöneberg, Hauptstr 135; Fernr: Stephan 369
*Hamburg 25 9 65. TH Berlin; BetrIng b Mannesmann in Komotau; Ing d DampfkesselRevVer Berlin
Heizung u Feuerung, Maschinenbau Chem Technologie u and,
Verf: Inwieweit genügen d bisher konstruierten Pyrometer d wiss u techn Anforderungen? (Preisaufgabe) 86/87 (nicht im Buchhdl) — D Wirtschaftlichkeit d Zentralheizg 11 — Wirtschaftl Verwertg d Brennstoffe 15 — Wie spare ich d Brennstoff im Haushalt? 18 — D Pilgerschritt-Rohrwalzenverfahren 18 (Fortschritte d Technik 2) —

Grahn, Hermann, Bergassessor, Lehrer d Bergschule, Bochum, Ewaldstr 6
*Clausthal 11 7 69. Univ München, Berlin; Bergakad Clausthal; Privatdienst; Bergrefdr im Oberbergamtsbez Dortmund
Bergbau, Rettungswesen, Aufbereitung
Verf: Wichtige bergpolizeil u gesetzl Bestimmungen . .
Übers u Bearb: Demanet, D Betrieb d Steinkohlenbergwerks (mit Kohlmann) 85; 2. Aufl 05

Gramberg, Anton, Dr Ing, Prof, Obering d Höchster Farbw, Doz d Univ, Frankfurt a M, Bürgerstr 68
*Berlin 27 12 75. TH Stuttgart, Berlin; Ass am MaschLaborat TH Berlin, Danzig; Doz TH Danzig; PrivIng; Leiter d Konstr b Luftschiffbau Schütte-Lanz, Prof TH Danzig
Heizung u Feuerung, Luftfahrt, Maschinenbau
Verf: Techn Messungen b Maschinenuntersuchungen u im Betriebe 05; 3. Aufl 14; 4. Aufl (in Vorber) — Heizung u Lüftung v Gebäuden 09; 2. Aufl (in Vorber) — D Verhalten e Rateaudampfturbine unter wechselnden Betriebsbedingungen (Diss Darmstadt) 09 (Forschungsarb a d Gebd IngWes H 76) — Wirkungsweise u Berechng d Windkessel v Kolbenpumpen 12 (Forschungsarb a d Geb d IngWes H 129) — Maschinenuntersuchungen u d Verhalten d Maschinen im Betriebe 18
Mitarb: D Technik im 20. Jahrh —

Grammel, Richard, Dr rer nat, PrivDoz d Univ, Halle, Yorkstr. 11
*Klosterreichenbach 3 3 89. TH Stuttgart, München; Univ München, Tübingen; Ass u PrivDoz TH Danzig
Luftfahrt, Mechanik u and
Verf: D hydrodynam Grundlagen d Fluges 17 (Sammlg Vieweg H 39 u 40) —

Granigg, Bartel, Dr mont, ao Prof d MontanHochschule, Leoben (Steiermark)
Mineralogie

Grann, Richard, Ing f Elektrot u Maschinenbau, Wien VIII, Lederergasse 5 T. 10
*Wien 12 1 92. TH Wien; Praxis b BBC in Baden (Schweiz); Mitarb d Dosimeterkommission f Röntgenmessungen
Elektrotechnik, Instrumentenbau —

Grantz, Max, Geh RegR, o Prof d TH Berlin SW 11, Tempelhofer Ufer 32
*15 5 54
Wasserbau
Verf: Kulturelle Bedeutung d Wasserwirtschaft (Rede) 07

Granzer, Edmund, Ministerialrat im dts-öst Staatsamt f Verkehrswesen, Wien III, Klopsteinplatz 4
Eisenbahnwesen
Verf: Fremdwörter im Bau- u Eisenbahnwesen 15; 2. Aufl 15

Graßberger, Roland, Dr med, o Prof d Univ, Wien XVII, Braungasse 47; Fernr: VIII 5211
*Salzburg 26 11 67. Univ Wien; ao Prof 06
Gesundheitstechnik
Verf: Desinfektion in Theorie u Praxis 13 (Handbuch d Hygiene v Gruber u Rubner) — D Wünschelrute u andere psychophysische Probleme 17 — D Wünschelrute. Aberglaube oder Wissenschaft? 18

Grässel, Hans, Dr Ing h c, Prof, städt Baurat, München, Sparkassenstr 2; Fernruf 22501 (7)
*Rehau (Oberfr) 18 8 60. TH München; Bayer Staatsbaudienst; o HonProf d TH München
Architektur
Verf: Gemeindebauten H 1 2, 02–06 (Münchener bürgerl Baukunst d Gegenwart Abt 6 u 9 b) — Üb Friedhofanlagen u Grabdenkmale 10 (60. Flugschrift d Dürerbundes) — Öffentl Bauten (44 Lichtdr u 4 Grundrißtaf) 11
Mitarb: Herders Lexikon d Pädagogik 15 — Teubners Kultur d Gegenwart (Friedhöfe) 15 —

Grasser, Georg, Dr phil, Ing Chem, Gerberei-Chem, Techn Beirat d Lederindustrie, PrivDoz d Th, Brünn
*Graz 23 9 83. TH u Univ Graz; Chefchem b Lederfabr Rieckh in Graz, Bad Anilin- u Sodafabr in Ludwigshafen a Rh
Chemische Technologie
Verf: Handbuch f gerbereichemische Laboratorien 14; 2. Aufl ((in Vorber)

Graßmann, Hermann, Dr phil, ao Prof d Univ, Gießen, Frankfurterstr 53
*Stettin 8 5 57. Univ Leipzig, Halle, PrivDoz u ao Prof Halle
Mathematik

Graßmann, Richard, Geh Hofrat, Rgbmstr a D, o Prof d TH, Karlsruhe, Herderstr 1
*Stettin 27 11 64. TH Berlin; Rgbmstr b d preuß Staatsbahnen; Obering d AEG 95–02
Maschinenbau
Verf: Anleitg z Berechng e Dampfmaschine 12 — D Diagramme d Doppelschiebersteuerungen 14 (nicht im Buchhdl) — Geometrie u Maßbestimmg d Kulissensteuerungen 16 — Kleine Teilaufgaben üb Dampfturbinen 17 (nicht im Buchhdl) — Formenübergänge im Maschinenbau 18 (nicht im Buchhdl)
Mitarb: D Ingenieurs Taschenbuch „Hütte" . .
Bearb: Scholl, D Führer d Maschinisten 12. Aufl Bd 1 2 (mit E A Bauer), 11 —

Graetz, Leo, Dr phil, o Prof d Univ, München, Friedrichstr 26; Fernr: 31153
*Breslau 26 9 56. Univ Breslau, Berlin; Ass Univ Straßburg; PrivDoz u ao Prof Univ München
Beleuchtung, Elektrotechnik, Physik u and
Verf: D Wärmeleitg in Gasen (Habilitationsschr) 83 — D Elektrizität u ihre Anwendungen 84; 19. Aufl (91.–106. Taus) 19 (Übers ins Ital 2. Aufl 13; ins Franz 11; ins Span 13; ins Russ 2. Aufl 13) — Kurzer Abriß d Elektrizität 00; 10./11. Aufl 18 (Übers ins Span 13) — D Licht u d Farben 00; 5. Aufl (21.–26. Taus) 18 (Aus Natur u Geistesw Bd 17) — Lehrbuch d Physik 87; 4. Aufl 17 — D Physik 17 (D Naturwissenschaften u ihre Anwendungen Bd 1) — D Atomtheorie in ihrer neuesten Entwicklung (6 Vortr) 18; 2. Aufl. 19
Hrsg: Handbuch d Elektrizität in 5 Bdn 1912 ff —

Graeve, Otto Edler v, Vorst d Internat Ver d Rutengänger, Gernrode a H, Schwedderbergstr; Fernr: 233
*Gr Gotteswalde (Kr Mohrungen) 22 7 72. 95–98 Leiter d Salpeterwerke Gildemeister & Co in San Pedro Iquique (Chile) — 98–01 Leiter d Ostafrik Ges Uganda (Zentralafrika) — 01–10 Rittergutsbesitzer, seit 10 Wünschelrutenforscher
Wünschelrute
Verf: Meine Wünschelrutentätigkeit 13
Schriftl: D Wünschelrute seit 1913

Gravelius, Harry, Dr phil, o Prof d TH, Dresden, Reissigerstr 13; Fernr: 27316
*Frankfurt a M 22 5 64. Univ Göttingen, Berlin
Meteorologie, Wasserwirtschaft u and
Verf: Grundriß d ges Gewässerkunde Bd 1, 14 (Bd 2–4 in Vorbereitg)
Hrsg: Zeitschrift f Gewässerkunde seit Bd 1, 1898

Grebe, Leonhard, Dr phil, Prof, PrivDoz d Univ, Bonn, Loëstr 2
*Elberfeld 15 12 83. Univ Bonn; Ass Univ Bonn
Physik
Verf: Spektroskopie 10; 2. Aufl. 19 (Aus Natur u Geisteswelt 284)

Greeff, Richard, Dr med, Geh MedR, Prof d Univ, Berlin W 35, Am Karlsbad 1 b; Fernr: Kurfürst 92
*Elberfeld 15 6 62. Univ Marburg, Leipzig, Berlin; Augenarzt; Bes e Brillenmuseums
Optik
Hrsg: Zeitschrift f ophthalmologische Optik — Deutsche optische Wochenschrift — Archiv f Augenheilkunde

Greim, Georg, Dr phil, Vorst d Landesamts f Wetter u Gewässerkunde, Prof, PrivDoz d TH, Darmstadt, Martinsstr 38
*Offenbach a M 15 7 66. TH Darmstadt; Univ Gießen, Göttingen, München; Mitgl d hydrograph Bureaus
Physik, Meteorologie —

Greinacher, Heinrich, Dr, Prof, Doz d Univ, Zürich, Gladbachstr 62
*31 5 80. Univ Berlin; Ass Univ Zürich, Genf, Berlin, Heidelberg, Zürich
Elektrotechnik, Instrumentenbau, Physik, Röntgenologie
Verf: Einführung in die Theorie der Doppelbrechung 01 — Fortschritte auf d Gebiete d Radioaktivität 08 — Über d Klassifizierung d neueren Strahlen (Antrittsvorlesung) 08 — D neueren Fortschritte auf d Geb d Radioaktivität (Vortr) 08 — D neueren Strahlen 09 — Über Kathoden-, Röntgen-, Anoden- u Kanalstrahlen 14
Mitarb: Landolt-Börnstein Tabellen —

Greimeder, Friedrich, Dr Ing, Dir d städt Gas, Wasser u ElektrWerke, Würzburg, Ständerbühlstr 22; Fernr: 820 u 357
*München 8 6 77. TH München; Betriebsleiter d Lichtwerke Wiesbaden u d Gaswerk d Stadt Cöln, Betriebsleiter d Gaswerks, Nürnberg
Beleuchtung, Chemische Technologie
Verf: Betriebsbuchführg f Gaswerksbetriebe 10 — D finanzielle Überwachung d Gaswerksunternehmen 11 — D finanzwirtschaftl Stellung d kommunalen Gaswerksunternehmen 13 — D Wirtschaft d deutschen Gaswerke (Denkschrift anläßl d Ausstellg „Das Gas") 14
Mitarb: Handwörterbuch d Kommunalwissenschaften — Handbuch d Gastechnik Bd 10, 1914 —

Greiner, Wilhelm, Obering d Metallschlauchfabrik Gebr Jacob, Zwickau, Marienthalerstr 60
Verf: D Transmissionen 07 (Bibl d ges Technik Bd 68) — D Schlachthofanlagen u ihre maschinellen Einrichtungen 09 (Bibl d ges Techn Bd 120) — Verdampfen u Verkochen 13 (Chem Technologie in Einzeldarstellungen)

Grellert, Max, Obering, Freiburg i B, Rheinstr 27; Fernr: 126
*Wiesbaden 6 9 67. Ing b Maschinenfabrik Wiesbaden, Küppersbusch, Senking, Röder
Gesundheitstechnik, Heizung u Feuerung

Grempe, P Max, ZivIng, Inh e techn-literar Büros, Berlin-Friedenau, Hackerstr 30; Fernr: Pfalzburg 7510
*Brandenburg a H 23 12 75. Ing b d MaschBauanst C Hoppe in Berlin, Akt Ges f Anilinfabrikation
Elektrotechnik, Instrumentenbau u and
Verf: D Elektrotechnik in d Unfallverhütg d Kriegsindustrie 17
Hrsg: Führer durch d Leipziger Messe . .
Schriftl: Deutsche Instrumentenbauzeitung . . — Mitteilungen d dtsch Sprechmaschinenindustrie . .

Gretzschel, Gustav, RegRat, Landeswohnungs-Insp a D, Berlin-Wilmersdorf, Fürtherstr 6/7
*Schandau (a Elbe) 30 4 67
Siedlungs- u Wohnungswesen
Verf: D Wohnungswesen 02 — Prakt Wohnungsfürsorge in Hessen Bd 1 2, 08 — D Praxis d Wohnungsreform (mit Rings) 13 — D Siedlungswesen 19 — u anderes
Mitarb: Weyls Handbuch d Hygiene 2. Aufl — Bericht üb d Internat Wohnungskongreß 1910 — D Wohnungs- u Siedlungswesen nach d Kriege 18 — Kommunale Wohnungs- u Siedlungsämter 19 —

Grimm, Ferdinand, Baurat, Lehrer d TH, Karlsruhe, Jollystr 10
*21 8 72
Eisenbahnwesen

Grimme, Clemens, Dr phil, approb Nahrungsmittelchem, approb Apotheker, Vorst d chem Abt d Inst f angew Botanik, Hamburg, Bei d Kirchhöfen; Fernr: Gr I 4130
*Heiligenstadt 11 5 81. Univ Münster, Jena; Chem b Schülke & Mayer AG in Hamburg
Chemische Technologie u and
Verf: Üb e viertes Isomeres d Kodeins (Diss Jena) 08 — D Untersuchungen üb d Wirkg d Palmkernkuchen auf d Milchproduktion 11 (Berichte üb Landwirtsch H 24) — D Futterpflanzen Deutsch-Südwestafrikas u Analysen v Bodenproben (mit Heering) 14 (Arbeiten d Dtsch Landwirtsch Ges H 262) —

Grimmer, Walther, Dr phil, ao Prof d Univ, Dir d VersStat f Molkereiwesen, Königsberg i Pr, Louisenallee 57; Fernr: 6748
*Böhlen (b Rötha, Kgr Sachsen) 28 6 78. TH Dresden, Univ Göttingen; Ass TH Danzig, TH Dresden, Univ Greifswald; Tierärztl Hochsch Dresden
Milchwirtschaft, Physikal Chemie
Verf: Zur Kenntnis d Cystohexanons 04 — Chemie u Physiologie d Milch 10 — Rationelle Milchwirtschaft 13 — Zur Kenntnis d Fermente d Milchsäure u d Milch (HabSchr) 13 — Milchwirtschaft 19 (ThaesBibl)
Mitarb: Chem Technologie v Ullmann—

Grisebach, Helmuth, Dr Ing, Priv-Archit, Berlin-Halensee, Fernr: Uhland 1066
*Frankfurt a O 7 5 83. TH München, Aachen, Karlsruhe; Privatarchitekt Berlin; 15–17 Leiter d Hochbauabt b Verwalt-Chef Warschau
Architektur, Siedlungswesen
Verf: D polnische Bauernhaus 17 (Beitrag z Handbuch v Polen) —

Grix, Waldemar, Dr phil, Prof d TH, Danzig-Langfuhr, Johannistal 7
*1 8 76. Doz d TH Danzig
Elektrotechnik —

Gröber, Heinrich, Dr Ing, München, Maßmannstr 4; Fernr: 10123
*München 29 10 80. TH München
Heizung u Feuerung, Maschinenbau, Techn Physik
Verf: Physikal Untersuchungen f d Kältetechnik (Diss München) 08 — Wärmeleitfähigkeit v Isolier- u Baustoffen 11 (Mitteilungen üb Foschungsarb H 104) — D Wärmeübergang v strömender Luft an Rohrwandungen 12 (Mitteilgen üb Forschungsarb H 130) — D Grundgesetze d Wärmeleitung u d Wärmeüberganges —

Groeck, Hans, DiplIng, Red d Ztschr d Ver dtsch Ing, Charlottenburg, Kaiserdamm 20; Fernr: Zentrum 10290
*Dtsch Eylau (W/Pr) 21 11 77. TH Berlin; Praxis im MaschBau u Elektrotechnik (A Borsig, SSW)
Bergbau, Hüttenwesen, Maschinenbau
Schriftl: Zeitschrift d Ver dtsch Ingenieure —

Groedel, Franz M, Dr, PrivDoz d Univ Frankfurt a M
Röntgenologie
Mitarb: Albers-Schönberg, D Röntgentechnik 5. Aufl 19

Gröger, Adolf, Dr techn, Ing Chem, behördl autor Ziv-Ing, ao Prof d TH, Brünn, Dehegasse 4; Fernr: 451
*Wien 6 6 68. TH Wien; 15 Jahre Zuckerfabrikspraxis
Chemische Technologie, Landwirtsch Maschinen
Verf: Chem techn Vademekum f Zukerfabriken T 1–3, 01–11 — Ausbeuten u Verluste b d Rübenzuckerfabrikation 07 — Kurzgefaßtes Lehrbuch d Spiritusfabrikation (mit Donath) 08 — D flüssigen Brennstoffe, ihre Bedeutung u Beschaffung (mit Donath) 14 — D Treibmittel d Kraftfahrzeuge (mit Donath) 17 —

Grögor, Ludwig Karl, MaschIng, Ass d Hochschule f Bodenkultur, Wien XVIII, Hochschulstr 17; Fernr: 93 521
*Jägerndorf (Österr Schles) 17 8 84. TH Wien
Kulturtechnik u and
Verf: Motorische Bodenbearbeitg mit Ausschluß d Seildampfpflüge (Vortr) 14 (nicht im Buchhdl) — D Bewegungserscheinungen beim Pflügen (Diss) 17 —

Grohn, Hermann, Rgbmstr, Geh RegR, Mitgl d Reichspatentamts, Berlin N 4, Invalidenstr 102
*Berlin 1857. TH Berlin; Eisenbahndienst; Pulvererzeugung; Wasserwerks- u Kanalisationsbau- u Betriebsverw; Straßenreinigg v Berlin
Gesundheitstechnik, Heizung u Feuerung, Städtebau
Verf: Müllverbrennung in England, Reisebericht (mit Bohm) 94 — Müllverbrennungsversuche in Berlin 97

Grolig, Moriz, Leiter d bibliogr Auskunftsstelle, Dir d Bibl des Patentamts, Wien XII, Tivoligasse 55
*Brünn 3 6 73. Univ Wien, Prag; Bibliothekar d TH Brünn
Bibliographie
Verf: D Freimaurerbibliothek d mähr Landesmuseums 08
Hrsg: D bibliogr literar Auskunft 1908–09 — Österr Zeitschrift f Bibliothekswesen seit 1914 —

Groll, Oskar, Dipl Ing, Bezirksgeometer, Vorst d Messungsamts, Lindau
Vermessungswesen
Hrsg: Zeitschrift d Vereins d höh bayr Vermessungsbeamten

Groll, Paul, Redakteur u Schriftsteller, Berlin-Steglitz, Steinstr 10
*Berlin 24 5 74. Zeitungsgewerbe; Leiter d literarischen u ReklameAbt großer Firmen
Buchdruck, Reklame, Organisation
Hrsg: Geschäftspraxis seit 1918 —

Groos, Hermann, Major im FeldArtRegt 63, Berlin-Friedenau, Kaiserallee 133; Fernr: Pfalzburg 6192
*Northeim 11 9 73. Univ Lausanne; Art- u IngSchule in Berlin; Kriegsakademie, Referent b d ArtillPrüfgsKommission, b d Feldzeugmeisterei
Kriegstechnik, Mathematik
Verf: Anwendung d Wahrscheinlichkeitstheorie auf d Gebiete d Schießlehre 12 —

Gröppel, Heinrich, Dr phil (1918: Chem b Rütgerswerke AG, Berlin W 35; verzogen)
*Ummeln (Kr Bielefeld) 6 2 89. Univ Bonn, Leipzig, Göttingen; Ass Univ Göttingen; Kaiser Wilhelm Inst f Kohlenforschg; Wiss Labor d Fa Dr F Raschig in Ludwigshafen a Rh
Chemische Technologie, Kriegstechnik, Materialprüfung
Mitarb: Gesammelte Abhandlungen z Kenntnis d Kohle hrsg v Franz Fischer Bd 1, 17

Gros, Oskar, Dr, o Prof d Univ, Cöln
Früher: o Prof d Univ Halle
Pharmakologie

Groschuff, Erich, Dr phil, St Mitarb d Phys-Techn Reichsanst, Berlin W 50, Würzburgerstr 18
*Berlin 5 10 74. Univ Berlin, München, Göttingen; wiss Hilfsarb, dann Ass d PhysTechn Reichsanst
Chemische Technologie u and
Verf: Zur Stereochemie d Piperidinreihe (Diss Berlin) 01
Mitarb: Stähler, Handb d Arbeitsmethoden in d anorgan Chemie — Beilsteins Handb d organ Chemie, hrsg v Prager u Jacobson —

Groß, A R, Prof d Forstakad, Geh Forstrat, Tharandt
Forstwirtschaft

Groß, Alfred, Stuttgart, Olgastr 50
Maschinenbau
Verf: D Dynamomaschine 8. Aufl 18

Groß, Wilhelm, Dipl Berging, Dipl Markscheider, Doz d TH, Breslau, Metallhüttenm Inst; Fernr: 6603 Nebenst Groß
*Bruchsal 28 2 83. Bergakad Freiberg; Ass Freiberg; GenDirektion Steinkohlengruben Klein Rorscha; Betriebsleiter d Gewerkschaften Marie u Marie Louise Kalibergbau
Bergbau, Hüttenwesen —

Grosse, Oskar, Geh Oberpostrat, Vortr Rat im Reichspostministerium, Berlin-Grunewald, Ilmenaustr 10; Fernr: Uhland 7040
*Neisse 9 11 67
Elektrotechnik, Verkehrswesen
Verf: D Beseitigung d Thurn- u Taxisschen Postwesens durch Heinrich Stephan 98 — 40 Jahre Fernsprecher Stephan-Siemens-Rathenau 17 —

Grosse, Wilhelm Justus, Dr phil, Prof, Vorst d meteorolog Observat, Bremen, Humboldtstr 90; Fernr: Roland 2001
*Verden (a d Aller) 24 8 57. Univ Tübingen, Göttingen; GymnOberlehrer in Bremen
Luftfahrt, Meteorologie, Physik
Verf: D gebräuchlichen Polarisationsprismen (Diss) 87 — Unterhaltende Probleme u Spiele 97 — Äther u Fernkräfte 02 — Ionen u Elektronen 05 — Kartenlesen, Geländekunde 17 — Graphische Papiere u ihre Verwendung 18

Großfeld, Johannes, Dr phil, Nahrungsmittelchem, Osnabrück, Wörthstr 86
*Bentheim i H 25 2 89. Univ Freiburg i B; München, Münster; Ass Univ Münster; Nahrungsmittelchem am städt Untersuch-Amt Recklingshausen
Nahrungs- u Genußmittel, Analyt Chemie
Verf: Fischsperma u Fischrogen als Nahrungsmittel f d Menschen (Diss Münster) 13
Mitarb: J König, Chemie d menschl Nahrungs- u Genußmittel —

Großmann, Fritz, Chemiker, Hannover, Stolzestr 33; Fernr: Nord 1828
*Weißensee (Bez Erfurt) 26 9 66. Apothekerausbildung; Tätigkeit in chem Ind u Handel
Chemische Technologie, Volkswirtschaft
Verf: Schmücke dein Schaufenster (Handbuch d Schaufensterreklame) 01 — Bezeichnung d Arzneimittel- u Giftbehälter 05 — D Präsentpackung 07 — Keine Kriegsgewinnsteuer 16 — Selbstkostenberechnung d Lebensmittelhandels 18 — Konsumvereins- u Warenhausgefahr 18
Schriftl: Farbe u Lack Jg 1, 1911 ff — D Gummiwelt Jg 1, 1911 ff — D Nahrungs- u Genußmittelhändler Jg 1, 1914 ff — Mitteilungen d Verbandes d Ledertreibriemenfabrikanten Jg 4–6, 1914–16 —

Großmann, Hermann, Dr phil, Prof, PrivDoz d Univ, Berlin W 50, Prager Str 33; Fernr: Pfalzburg 6494
*17 9 77. Ass Univ Münster 00–04; PrivDoz Berlin seit 06; Ass am technol Inst d Univ Berlin seit 15

Chemische Technologie, Geschichte der Technik, Volkswirtschaft

Verf: D Bedeutg d chem Technik f d dtsche Wirtschaftsleben 08 (Monographien üb chem techn FabrikMeth H 17) — D synthetischen Edelsteine (mit A Neuburger) 10; 2. Aufl 18 — D Stickstofffrage u ihre Bedeutg f d dtsche Volkswirtsch 11 (Schriften d Verb d Dipl Ing Bd 8) — D chem Industrie d Verein Staaten 12 — D Bestimmungsmethoden d Nickels u Kobalts 12 (D chem Analyse Bd 16) — Englands Handelskrieg u d chem Industrie (mit A Hesse) 15; NF 17; Bd 3, 19 — Krieg u d chem Industrie 15 (Krieg u Volkswirtsch H 2) — Rohstoffkrieg od Wirtschaftsfrieden 18 (Bibl f Volks- u Weltwirtschaft H 58)

Übers: Norton, D dtsche Industrie in Belgien, Holland, Norwegen u Schweden 14 — Englands Kampf um d naturwiss Unterricht 17 (Sammlg chem u chem-techn Vorträge Bd 23) — D Kampf um d industrielle Vorherrschaft 17

Mitarb: Abeggs Handbuch d anorg Chemie . . — Stählers Handbuch d Arbeitsmethoden in d anorg Chemie . .

Hrsg: Fortschritte d Chemie, Physik u physik Chemie seit 1909 — Dokumente zu Englands Handelskrieg (mit A Hesse) seit 1915 (Beilage zu: Chemische Industrie) —

Großmann, Josef, Insp d Lehrwerkstätten, Leiter d Kurse f Holzbearbeitung, München, Kunigundenstr 29

*Burgstein (Böhmen) 18 5 62. Kunstgew Fachsch in Haida; technol Gewerbemuseum Wien; Tätigkeit in Sägewerken u Holzwarenfabriken; Lehrer d Staatshandwerkerschule in Linz; Univ München; Gewerbehauptlehrer München

Mechan Technologie d Hölzer, Handwerk u and

Verf: Gewerbekunde d Holzbearbeitg Bd 1 2, 06–14 — Unsere Nutzhölzer 10 (Bücher d Wissens Bd 139) — D Holz, seine Bearbeitg u Verwendg 16 (Aus Natur u Geistesw 473)

Mitarb: D Mensch u d Erde v Krämer . . — Illustr techn Wörterbücher v Schlomann Bd 9 . . —

Großmann, Ludwig, Dr phil, Mathematiker u Nationalökonom, Wien III, Hoernesgasse 7

*Leitomischl (Böhmen) 14 3 54. TH; Univ; 85 Gründg d 1. Wiener mathemat Büros

Mathematik, Volkswirtschaft, Versicherungstechnik

Verf: D Mathematik im Dienste d Nationalökonomie T 1–12 (2 Bde), 86–00 — Allgemeine Integration d linearen Differentialgleichungen höh Ordnung 89 — Compendium d prakt Volkswirtsch u ihrer mathemat Disziplinen T 1–6, 92–04; 2. Aufl 11–16 — Fragmente neuerer mathemattechn Disziplinen d Versicherungs- u Finanzwirtschaft T 1–6, 05–10

Hrsg: Controle, volkswirtsch Volksschrift seit 1885 —

Großmann, Marcell, Dr, o Prof d TH, Zürich 7, Holderstr 14

*Budapest 9 4 78. Univ u TH Zürich; PrivDoz Basel

Mathematik

Verf: Einführg in d darstell Geometrie 3. Aufl 17 — Darstell Geometrie 15 (Teubners Leitfäden Bd 3) — Elemente d darstell Geometrie 17 (Teubners Leitfäden Bd 2) —

Groth, Paul v, Dr phil, Geh Rat, o Prof d Univ, München, Kaulbachstr 62

*Magdeburg 23 6 43. Bergakad Freiburg; TH Dresden; Univ Berlin; Doz Bergakad Berlin; Prof Univ Straßburg

Mineralogie

Verf: Tabellar Zusammenst d Mineralien 73; 3. Aufl 89 — Physikal Krystallographie 76; 4. Aufl 04 — Grundriß d Edelsteinkunde 87 — Chem Krystallographie Bd 1–8, 06–19 — Topogr Übersicht d Minerallager 17

Hrsg: Zeitschr f Krystallographie u Mineralogie Bd 1–54, 1877–1915 —

Grotjahn, Alfred, Dr med, UnivProf a D, Berlin W 35, Derfflingerstr 24

*Schladen a H 25 11 69. Arzt; PrivDoz Univ Berlin u Dir d Heimstättenamts d Stadt Berlin

Hygiene

Verf: Hygiene 97 — Alkoholismus 98 — Wandlungen d Volksernährung 02 — Alkohol u Arbeitsstätte 03 — Krankenhauswesen u Heilstättenbewegung 08 — Soziale Pathologie 11 — Handwörterbuch d sozialen Hygiene (mit J Kaup) Bd 1 2, 12 — Handwörterbuch d sozialen Hygiene 12 — Geburtenrückgang u Geburtenregelung 14 — Hygienische Forderung 16

Hrsg: Bibliograph Jahresberichte üb soziale Hygiene —

Grotrian, Otto, Dr phil, Geh RegR, o Prof d TH, Aachen, Vogelgasse 3

*Braunschweig 28 10 47. Collegium Carolinum Braunschweig; Univ Göttingen, Berlin; Praxis in Darmstadt, Aachen

Elektrotechnik, Physik

Verf: Üb d galvan Leitungsvermögen d Schwefelsäure, Salzsäure u Kochsalzlösung (Diss) 73 — Zum Gedächtnis v Friedrich Gustav Herrmann (mit O Köchy) 07 — D Geometrie d Gleichstrommaschine 17 —

Grotte, Alfred, Dr Ing, Prof, Arch, Breslau, Feldstr 15

*Prag 12 1 72. TH Wien; Atelier Geh Rat Weidenbach & Tschammer in Leipzig; Lehrer u Oberlehrer a d Baugewerkschule Eckernförde, Posen u Breslau

Architektur u and

Verf: D Holzbau 05 (Spetzlers Bauformenlehre Bd 4) — Dtsche, böhm u poln Synagogentypen v 11. bis 19. Jahrh (Diss) 15 — Biedermeiergrabmäler d Ostmark u ihre Beschreibg Bd 1, 16 — Ostjüdische Sakralkunst u ihre Ausstrahlungen auf dtsches Gebiet 17 —

Schriftl: Techn Mittelschule 1918

Grube, Georg, Dr phil, o Prof d TH, Stuttgart, Hangleiterstr 14; Fernr: 12719

*Göttingen 6 5 83. Univ Göttingen; TH Dresden; 3 Jahre Praxis; 1½ Jahre PrivDoz TH Dresden

Chemische Technologie, Elektrochemie u and

Verf: Üb einige Magnesiumlegierungen (Diss) 06 — D elektrolyt Darstellg d Ferricyankaliums (HabSchr) 13

Mitarb: E Müller, D Eisen u seine Verbindungen 17 —

Grubenmann, Max, Dr Ing, Ing d Masch-Fabr Augsbg-Nürnberg, Nürnberg
*Frauenfeld 14 7 82. TH Zürich; Ass TH Zürich; Konstr d Fa L Renault in Paris
Maschinenbau
Verf: Wasserkraftwerke (Diss Stuttgart) 18

Grubenmann, Ulrich, o Prof d TH, Zürich
*15 4 50
Mineralogie

Gruber, Friedrich Karl, Dr Ing, Dir d WerkzeugmaschFabr O Frorlep, Rheydt
*München 30 7 74. TH München; Ing b Gebr Klein; Benrather MaschFabr bis 10
Maschinenbau
Verf: Üb d Herstellung nahtloser Rohre (Diss TH Breslau) 17

Gruber, Hans, Elektroing, Gewerbelehrer u Leiter d elektrot Abt d städt gewerbl FortbildSchulen, Altona, Alsenstr 27
*München 29 5 83. 10 J Praxis; 4 J Doz d Elektrotechn am Techn Strelitz
Elektrotechnik
Verf: Projekte u Kostenanschläge elektr Anlagen 11 — Schwachstromtechnik 12 — Elektrotechnische Grundlagen 3. Aufl 17 — Elektrotechn Fachrechnen 2. Aufl 19 —

Gruber, Otto, Dr Ing, ao Prof d TH, Aachen
Früher: Ass d TH Karlsruhe
Architektur

Grübler, Martin, Dipl Ing, Geh Hofrat, o Prof d TH, Dresden, Bernhardstr 98; Fernr: 26949
*Meerane (Sachsen) 19 12 51. TH Dresden; Praxis im Straßen- u Eisenbahnbau; PrivDoz Zürich; Prof in Riga, TH Berlin, Dresden
Mechanik
Verf: Getriebelehre 18 — Lehrbuch d techn Mechanik: Bd 1 Bewegungslehre 19; Bd 2 Statik d starren Körper 19
Mitarb: Mathematische Enzyklopädie Bd 4 —

Gruhn, Konrad, Obering d Hartmann & Braun AG, Frankfurt a M-Rüdelheim, Reichsburgstr 6
*Breslau 19 2 79. 3 J Praxis in Breslau; GewAkad Chemnitz; TH Berlin; Bür-Praxis Siemens-Schuckert; LabPraxis AEG Ing b Dr P Meyer AG in Berlin; Lehrer in Altenburg SA; LabVorst b Hartmann & Braun in Frankfurt a M
Elektrotechnik, Instrumentenbau
Verf: Leitfaden d elektrotechn Meßinstrumente 19 —

Grull, Werner, DrIng, Berat Ing, München, Agnesstr 66; Fernr: 31723
*Bielefeld 26 7 83. Praxis b Siemens & Schuckert in Berlin u Nürnberg, Reiniger, Gebbert & Schall AG in Erlangen; 17 TH München
Kostenberechnung, Betriebsorganisation
Verf: D Inventur 11, Neudr 19 — D Organisation v Fabrikbetrieben 13 (Glöckners Handelsbücherei Bd 11/12; übers ins Schwed): 2. Aufl (in Bearb) — Technische Hilfsmittel f d Bürobetrieb: Bd 1, D Registratur 17 (Glöckners Handelsbücherei) — Grundzüge d Kontrolltechnik (Diss im Druck)
Mitarb: Industrielle Chemie v Escales 11 —

Grün, Adolf, Dr phil, Chefchemiker, Krammel (bei Aussig a d Elbe), Schillerstr
*Wien 22 11 77. TH Wien; Univ Zürich; PrivDoz Univ Zürich
Chemie
Verf: Üb d Konstitution d Fette (HabSchr) 08 (nicht im Buchhdl)
Mitarb: Biochem Handlexikon v Abderhalden 8, 13 — Handb d Öle u Fette v Ubbelohde u Goldschmidt 2, 11 —

Grün, Richard, Dr phil, Chem, Inhaber d Versuchsstat Dr Passow, Blankenese, Dillmannspark 14; Fernr: 96
*Mannheim 23 7 83. Ass Univ; Ass am Laborat Dr Passow in Blankenese; Chemtechn Versuchsstat f Zementforschung; BetrDir b Dr Hansen, „Zement", Filterwerke Kaiser; Teilhaber d Versuchsstat Dr Passow
Hüttenwesen, Materialprüfung, Zementindustrie
Verf: Verhalten v Benzimidorohessig zum Benzolichlorid (Diss) 09 — Prüfung vorhand Wandkonstruktionen auf ihr Wärmeschutzvermögen 19 (Mitteil aus d chem-techn VersStat Dr Passow) — Brennmaterialverbrauch zur Herstellung versch Baumaterialien (Ziegel, Zement) — Schlaken als Betonzuschläge 19 (Mitteil aus d chem-techn VersStat Dr Passow H 4) —

Grünbaum, F, Dr, Elektro-Ing, Berlin-Siemensstadt
Elektrotechnik
Verf: Elektromechanik u Elektrotechnik 18 —

Grünebaum, Egon Ritter v, Dr d techn Wiss, Ing, Oberbaurat im Staatsminist f VerkWesen, Wien IX, Schwarzspanierstr 15
*Wien 22 9 77. TH Wien; Ing b Masch-Fabr Andritz AG; Staatseisenbahndienst
Maschinenbau
Verf: Z Theorie d Zentrifugalpumpen (erweit Diss) 05 —

Grüneisen, Eduard, Dr phil, ao Prof d Univ, Marburg
*26 5 77. Mitgl d Phys-Techn Reichsanst, PrivDoz d Univ Berlin
Physik

Grunenberg, Andreas, Dr phil, Syndikus, Düsseldorf-Oberkassel, Reißmühlenring 9; Fernruf 2470
*Münster (Westf) 23 6 56. Regierungslaufbahn; volkswirtsch Studien; Mitgl d Abgeordn Hauses
Wohnungswesen, Handwerk, Volkswirtschaft u and
Verf: D Landarbeiter in d Prov Schleswig-Holstein, Hannover östlich d Weser, sowie in d Gebieten d Fürstentums Lübeck u d freien Städte Lübeck, Hamburg u Bremen 99 — Wie wird man Staatsbeamter? 01 — Neue Handwerkerbibliothek Bd 1–8, 01–04 — D Wirkg d Ges v 26. Juli 1897 auf d Handwerk 02 — Förderung d Handwerks in Österreich 02 — Katechismus f Handwerker u Kleingewerbetreibende 03 — D Religionsbekenntnis d Beamten in Preußen Bd 1 2, 17–18 — D Kapitalsanlage d preuß Landesversicherungsanstalten 15 — Verstaatlichung d Elektrizitätsversorgung u Versteuerung d elektr Stromes 17
Mitarb: Staatslexikon d Görresgesellschaft 2. Aufl . . —

Gruner, Paul, Dr phil, o Prof d Univ, Bern, Lindenrain 3
*Bern 13 1 69. Univ Bern, Straßburg, Zürich; GymnLehrer u PrivDoz in Bern; Studienreise nach Paris u London
Physik
Verf: Astronomische Vorträge 98 — Lehrbuch d Radioaktivität 06; 2. Aufl 11 — Physik (Moderne Naturkunde) 14 — Welt d unendlich Kleinen — Moderne Probleme d theor Physik — D Wandlung in d Anschauungen üb d Wesen d Elektrizität — Glauben u Wissen (Vortr) — Wie kann e Naturforscher e Christ sein? (Vortr) — Naturgeschehen u Gottesglauben (Vortr)

Grünert, Artur, Dr phil, Kulturing, Oberlandmesser, Weimar, Schwabstr 2
*Berlin 11 5 82. Landw Hochschule u Univ Berlin; Univ Rostock
Kulturtechnik, Meteorologie, Vermessungswesen
Verf: D Temperaturverhältnisse v Mecklenburg (Diss, auch in Beiträge z Statistik Mecklenburgs Bd XIV H 2) — Tafeln z Berechnung d Koordinaten v Polygonpunkten 14 — Anleitung zur Dränage 19 (Landwirtsch Hefte 39–40) —

Grunewald, Fritz, Prof, Dir d Maschinenbauschule, Essen, Christofstr 13; Fernr: 119 u 1199
*Düsseldorf 30 5 75. Rgbmstr; PrivDoz TH Aachen; Ing b Friedrich-Wilhelm-Hütte in Mülheim (Ruhr)
Bergbau, Maschinenbau

Grünewald, Karl, Geh RegR, Reg u Gewerberat, Doz d TH, Danzig-Langfuhr, Ferberweg 12–13
*23 3 54
Gesundheitstechnik

Grünewald, Richard, Dr Ing, Chem d westdeutschen Sprengstoffwerke, Dortmund, Liebigstr 4
*Hannover 13 10 72. TH Hannover; Landwirtsch VersStat Bernburg; Kaliwerk Gewerkschaft Schlüssel-Salzgitter
Chemische Technologie
Verf: D Oxydation d Methyluracils (Diss Hannover) 01 —

Grünewald, Richard, Dr phil, (1918: Ass d TH, München, Ainmillerstr 4; verzogen)
*Bamberg 24 5 70
Chemische Technologie, Hüttenwesen
Verf: Kohlen u Koks v Belgien . . — Untersuchungen d Kohlen u Kokse . . — Einwirkung d Kokse auf d Eisenhüttenbetrieb . . —

Grünhut, Alfred, Ing, RegRat, Wien VI, Gumpendorferstr 56
*Zwittau (Mähren) 21 9 71. TH Wien; Konstrukt TH Brünn, Graz; Fabrikpraxis b Bartelmus in Brünn, S & H in Wien
Beleuchtung, Elektrotechnik, Maschinenbau
Schriftl: Elektrotechnik u Maschinenbau —

Grünhut, Leo, Dr phil, Prof, AbtVorst d Dts Forschungsanst f Lebensmittelchemie, München, Goethestr 45
*Wien 22 5 63. Univ Leipzig; Ass a Handelslaboratorium in Magdeburg; Doz u AbtVorst am Fresenius schen Labor Wiesbaden
Chemische Technologie
Verf: D Einführung d Reinhefe in d Gärungsgewerbe 96 (Sammlung chem Vorträge Bd 1 H 9–10) — D Chemie d Weines 97 (Sammlung chem Vortr Bd 2 H 3–5) — Gewinnung d Goldes 97 — Einzelberichte üb Untersuchung v Mineralquellen 02–13 — Klima v Wiesbaden 00 — D Wiesbadener Sommer 12 — Chem Untersuchg u Begutachtung v Wasser u Abwasser 14 — Trinkwasser u Tafelwasser 18
Mitarb: Deutsches Bäderbuch 07 — Handbuch d Balneologie v Dietrich u Kaminer 15 —

Grüning, Martin, Regbmstr a D, o Prof d TH, Hannover
Früher: Hilfsarb im Reichsmarineamt
Eisenbau

Grunmach, Leo, Dr phil, Geh RegR, o Prof d TH, Berlin-Wilmersdorf, Tübingerstr 4
*9 12 51
Elektrotechnik, Physik
Verf: Lehrbuch d magnet u elektr Maßeinheiten 95 — u anderes

Grünspach, Fritz, Rechtsanwalt, Berlin W 15, Kurfürstendamm 185; Fernr: Steinplatz 1658
Gewerblicher Rechtsschutz
Verf: Technikerrecht (mit Georg Baum) 14

Gruntzel, Josef, Dr jur, Dr phil, Hofrat, o Prof d Hochschule f Welthandel, Wien XIII, Hietzinger Hauptstr 83
*Alt-Paka (Böhmen) 21 10 66. Univ Wien, Berlin, Paris; Sekr d Zentralverbandes d Industr Österr; Fachberichterstatter d Handelsminist im Orient; o Prof d Exportakad
Volkswirtschaft
Verf: Üb Kartelle 02 — System d Handelspolitik 01; 2. Aufl 06 — System d Industriepolitik 05 — System d Verkehrspolitik 07; Grundriß d Wirtschaftspolitik Bd 1–5, 5. Aufl 19 — D Sieg d Industrialismus 11 — Handelspolitik u Ausgleich in Öst-Ungarn 12 — Wert u Preis 14 — Handels-, Zahlungs- u Wirtschaftsbilanz 14 — Idee d Gemeinschaft 16 — Economic Protectionism 16 — Unsere künftige Wirtschaftspolitik 17 — Staat u Volkswirtschaft 17 — Wirtschaftl Begriffe 18
Schriftl: Öst Monatsschrift f d Orient 1917 —

Grunwald, Ernst Moritz, Dr rer pol, Berlin NW 40, Friedrich Karl-Ufer 2/4; Fernr: Moabit 7900
*Posen 15 6 58. Univ Berlin, Leipzig
Volkswirtschaft
Verf: Geschichte d ital Zwangskurses 93 — Englische Sozialreformen 97 — Deutschland in englischer Beleuchtung 07
Hrsg: AEG Mitteilungen seit 1916 —

Grünwald, Franz, Berat Ing, Kurat Mitgl d Max Günther Stiftung, Berlin-Schöneberg, Vorbergstr 6; Fernr: Stephan 3763
*Berlin 8 7 60. Werkstätten S & H; TH Berlin; Ing b Einstein & Co in München; Dir u Betriebsleiter b Berl Elektr Bel AG, b AG f Herstell elektr Glühlampen in Brüssel; gerichtl Sachverst 06–15
Elektrotechnik
Verf: Bau, Betrieb u Instandhaltg elektr Anlagen 87; 12. Aufl 12 — D Herstellg d Akkumulatoren 94; 3. Aufl 03 (übers ins Französ 06)

Schriftl: Elektrotechn Anzeiger seit 1894 —

Grünwald, Julius, Dr Ing, gerichtl beeid Sachverständ, techn Konsulent f d Eisenemaille, Wien I, Kohlmessergasse 6; Briefe: Wien 4, Fach 33

*Wien 23 4 73. TH Wien; Ass TH Brünn; 18 Jahre Praxis in Emailhüttenbetrieben in Österr-Ungarn, Dtschld, Frankr

Emailtechnik

Verf: Theorie u Praxis d Blech- u Gußeisenemailindustrie 08 — The theorie and practice of enameling on iron and steel 08 — The technology of iron enameling and tinning 08 — La technique de l'émaillerie moderne 10 — Abhandlungen aus der Eisenemail- u Verzinnungstechnik 10 — Chem Technologie d Emailrohmaterialien 11

Mitarb: Muspratt, Enzyklopädie d techn Chemie — Lunge-Berl, Chem-techn UntersuchMethoden

Hrsg: Kalender f d Eisenemailindustrie seit 1913 —

Grüß, Johannes, Dr phil, Prof, Oberlehrer, Berlin-Friedrichshagen, Breestpromenade 14

*Berlin 13 12 60. Univ Berlin, Greifswald; wiss Mitarb am Inst f Gärungsgew 02–08

Gärungsgewerbe u and

Verf: Knospenschuppen d Coniferen u Anpassung an Standort u Klima (Diss Berlin) 85 — Üb Lösung u Bildung v Hemizellulose u ihre Beziehung zur Gummosis 96 — Biologie u Kapillaranalyse d Enzyme 12

Mitarb: Handbuch d biochem Arbeitsmethoden v Abderhalden Bd 6 —

Grützmacher, Friedrich, Dr phil, Prof, Mitgl d Phys Techn Reichsanstalt, Berlin NO 18, Werneuchenerstr 15

Instrumentenbau, Physik

Gsell, Martin, Dr Ing, Architekt, Stettin, Torneyer Str 16–17 C

*Metz 6 7 79. TH Berlin, Karlsruhe, Stuttgart, Münchner; PrivDoz d TH Karlsruhe

Statik d Hochbaukonstruktionen

Verf: Eisen, Kupfer u Bronze b d alten Ägyptern (Diss) 10 — Veränderungen statisch unbestimmter eiserner Dachbinder (HabSchr Karlsruhe) 13 (nicht im Buchhdl) — Differenzspannungen im ebenen bestimmten Fachwerk (AntrVorles Karlsruhe) 13 (nicht im Buchhdl)

Gudzent, Friedrich, Dr med, Prof PrivDoz d Univ Berlin, Charlottenburg, Schillerstr 124; Fernr: Steinplatz 396

*Kl Warninghsn. (Ostpr) 2 9 78. Landwirt; Stud d Med; Ass d 1. med Univ-Klinik Berlin

Röntgenkunde

Verf: Grundriß z Studium d Radiumtherapie 19

Mitarb: Eulenbergs Realenzyklopädie —

Gugel, Christian, Dr Ing, Rgbmstr, Stuttgart, Neue Weinsteige 23½

Maschinenbau

Verf: Üb Materialzuführungsvorrichtungen an Exzenter- u Ziehpressen (Diss Stuttgart) 12

Gugenhan, Max, Oberbaurat d Ministerial-Abt f d Straßen- u Wasserbau, Stuttgart, Christofstr 9; Fernr: 5134

*Ulm 10 3 56. TH Stuttgart; Rgbfr b d Forstverwaltg; Rgbmstr b d Straßenbauinsp Stuttgart, Vorst d Gewässer- u Wasserkraftamts, stellvertr Vorst d Abwasseramts

Wasserbau

Verf: D Verbindg d Rheins m d Donau durch Württemberg 03 — D württemberg Großschiffahrtspläne (mit Eberhardt) 08 — Wasserwerksanlagen 09 (Technische Studienhefte H 9)

Guggenheimer, Emil, Dr jur, Kommerzienrat, Dir d MAN, Berlin W 10, Tiergartenstr 37; Fernr: Lützow 6936

*München 21 1 60. Univ Würzburg, Leipzig, München; Staatsanw, Amtsrichter, Landgerichtsrat in München bis 03; Syndikus u stellv Dir b MAN; 10–14 Konsul in Augsburg

Gewerbl Rechtsschutz —

Gulllery, C, Baurat, Pasing (b München), Richard Wagnerstr 18

Verf: Bau d Eisenbahnwagen 08 (Bibl d ges Technik Bd 101) — Handbuch üb Triebwagen f Eisenbahnen 08; nebst Erg H 19 — Neuere Wasserversorgungsanlagen d preuß-hess Staatseisenbahnen 14 (D Maschinenwesen d preuß-hess Staatseisenb H 1) — Neuere Kraftwerke d preuß-hess Staatseisenbahnen 14 (D Maschinenwesen d preuß-hess Staatseisenb H 2)

Mitarb: Handb d IngWissensch —

Güldner, Hugo, Dr Ing hc, Kommerzienrat, Vorst d Güldner-Motoren-Ges, Aschaffenburg, Lindenallee 14; Fernr: 18 u 460

*Heodecke (Westf) 18 7 66. Hilfsarb b d bergmark Staatsbahnen; Obering b Gebr Pfeiffer in Kaiserslautern; wiss Mitarbeiter v Rud Diesel in München; KonstrChef d Allgem Ges f Dieselmotoren in Augsburg bis 03

Automobilwesen, Maschinenbau, Fachschulwesen

Verf: Üb Monteurschulen 94 — Konstruktion u Betriebsergebnisse v Fahrzeugmotoren f flüssige Brennstoffe 01 — D Entwerfen u Berechnen d Verbrennungsmotoren (Verbrennungskraftmaschinen) 03; 4. Aufl 20

Hrsg: Kalender f Betriebsleistung u prakt Maschinenbau seit 1892 —

Gull, G, o Prof d TH, Zürich

*7 12 58

Architektur

Gülland, Paul, Dr jur, Kammergerichtsrat, Berlin W 30, Bayerischer Platz 13/14; Fernr: Kurfürst 856

*Nordhausen 31 12 71. Univ Leipzig, Berlin, Halle; 02 Amtsrichter, 06–11 Landrichter

Gewerbl Rechtsschutz

Verf: Einführg in d zivilist Praxis in Erfindungs- u Patentsachen 09 — Rechtsvergl Darstellg d Markenrechts v Südamerika 12 — Gesetzgeberische Reform d gewerbl Schutzrechte (in Vorber) — D gesetzgeberische Reform d gewerbl Schutzrechte (mit Queck) 19 —

Gümbel, Ludwig, Dr Ing, o Prof d TH Berlin, Charlottenburg, Schloßstr 66

*St Julian (Rheinpfalz) 12 3 74. TH Berlin; Konstr b F Schichau in Elbing; Obering d HAL in Hamburg; Obering u stellv Dir d Nordd Masch- u ArmatFabr in Bremen

Luftfahrt, Maschinenbau, Schiffbau u and

Verf: D Stabilitätsproblem d Schiffbaus 97 — Fabrikorganisation m spez Berücksichtigung d Anforderungen d Werftbetriebe (Diss) 10 — D Reibung im Maschinenbau (in Vorber) —

Gumlich, Ernst, Dr phil, Geh RegR, Prof, Mitgl d Phys Techn Reichsanst, Charlottenburg, Knesebeckstr 85

*Ahorn (b Coburg) 23 4 59. Univ Jena, Tübingen, Berlin; Lehrer in Coburg, Deidesheim bis 87

Physik

Verf: Theorie d Newtonschen Ringe im durchgehenden Licht (Diss) . . — Präzisionsmessungen mit Hilfe d Wellenlänge d Lichts 02 (Vortr u Abhandl des „Weltall" H 3) — Leitfaden d magnetischen Messungen 17 — Üb d Abhängigkeit d magnetischen Eigenschaften ... d Eisenlegierungen ... 18 (Wiss Abhandl d Phys-Techn Reichsanst IV H 3

Mitarb: Handwörterbuch d Naturwissenschaften — Kultur d Gegenwart

Übers: (mit Jäger) Poincaré, Elektrizität u Optik Bd 1 2, 91-92 —

Gundlach, Karl, Dr phil, wiss Mitarb b Carl Zeiß, Jena, Joh. Friedrichstr 36

*Eisenach 29 3 78. Univ Jena, München; TH Berlin; Chem b Dr Albert & Co in München

Photographie

Günther, Adolf. Dr oec publ, Prof, PrivDoz d Univ, Ref d ReichsarbMinist, Berlin-Wilmersdorf, Badensche Str 34; Fernr: Uhland 2318

*Ansbach 21 3 81. Univ; Assessor

Volkswirtschaft

Verf: D Wohlfahrtseinrichtungen d Arbeitgeber 05 — D Tarifvertrag in München 08 — Geschichte d älteren bayerischen Statistik 10 — D deutschen Techniker (Text u Tab) 12 — Problem d Lebenshaltg 14 — D Belastg mittlerer u kleinerer Einkommen durch Verbrauchsabgaben 17 — D besetzte franz Gebiet 18 — Kriegslöhne u -Preise 19 — D Sozialversicherung in d Friedensverträgen 19 — Deutsche u franz Sozialpolitik 19 —

Günther, Adolf, Dr phil, Geh RegRat, Mitgl d Gesundheitsamts, Berlin-Friedenau, Goßlerstr 24

*Berlin 7 8 75. Univ Bonn, Berlin; Ass am Hygien Inst Marburg, Posen bis 01

Gesundheitstechnik, Nahrungsmittelchemie

Verf: Untersuchungen üb d Säuregrad d Weines auf Grund d modernen Theorien d Lösungen (mit Th Paul) 05; 2. Abhandl 08 — Weingesetz v 7. April 1909 (mit Marschner) 10 — Gesetzgebg d Auslandes üb d Verkehr m Wein 10; mit ErgHeft 13 — Sammlg v Entscheidungen d Gerichte auf Grund d Weingesetzes H 1 2, 12-13 — Der Wein. Gewinng, Behandlg, Beurteilg. Statistik, Gesetzgebg u Rechtsprechg 17 (Selbständige Buchausgabe aus v Buchka, Lebensmittelgewerbe)

Günther, Artur, Dr phil, Dipl Ing, Oberlehrer an d Beuthschule, Berlin NW 87, Tile Wardenbergstr 26; Fernr: Moabit (8377)

*Berlin 10 12 80. TH Berlin; Univ Halle; Bauleit Ing b AG f Beton- u Monierbau

Industrielle Baukunde

Verf: D kommunalen Straßenbahnen Deutschlands 13

Günther, Carl, Dr med, Geh MedRat, ao Prof d Univ, Vorst d Landesanst f Wasserhygiene in Dahlem, Berlin-Lichterfelde, Hindenburgdamm 122

*Naumburg (Saale) 21 9 54. Univ Berlin, Würzburg; AssArzt am Krankenhaus Friedrichshain in Berlin; Städt Armenarzt in Berlin; Ass am Hygien Inst Berlin; Custos am Hygien Museum Berlin; PrivDoz Univ Berlin; 1900 Einricht d hygbakter Station in Beuthen

Gesundheitstechnik u and

Verf: Einführg in d Studium d Bakteriologie 90; 6. Aufl 06

Mitarb: Eulenburg, Realenzyklopädie

Hrsg: Hygienische Rundschau seit Jg 8, 1898 — Mitteilungen aus d Kgl Landesanstalt f Wasserhygiene seit H 1, 1902 —

Günther, Emil, Dr Ing, Dipl Hüttening, Prof d TH, Breslau, Auenstr 14

*Herold (Sachsen) 1 6 63. Bergakad Freiberg; Ing auf Eisen- u Metallhütten; 3 J Südamerika

Gesundheitstechnik, Hüttenwesen

Verf: Gewinnung v Cu u Ni (Diss) 03 — D Darstellg d Zinks auf elektrolyt Wege 04 (Monogr üb angew Elektrochemie Bd 16) — Hygiene d Hüttenleute 13

Mitarb: Ullmanns Enzyklopädie d techn Chemie

Günther, Hanns (Pseudonym) siehe **Haas, W de**

Günther, Ludwig, Dr Ing, PrivDoz d TH Berlin, z Zt Lt d Res bei d Reichswehr, München, Nikolaistr

*Ansbach 10 11 77. Univ Erlangen, München; TH München

Photographie, Bildmeßkunst

Verf: D Photogrammetrie im Dienste d Technik 13 (Verhandl d Ges z Beförd d Gewerbefleißes) —

Günther, Siegmund, Dr phil, Geh Hofrat, o Prof d TH, München, Nikolaistr 1

*Nürnberg 6 2 48

Mathematik, Geschichte d Naturwissenschaften

Verf: Geschichte d anorgan Naturwissenschaften 01 — Geschichte d Mathematik bis Cartesius 08 — Geschichte d Naturwissenschaften Bd 1 2, 09; 3. Aufl 17 — u anderes —

Günther-Naumburg, Otto, Prof, PrivDoz d TH, Berlin-Friedenau, Goßlerstr 26; Fernr: Uhland 3001

*Naumburg 19 9 56. Kunstakad Berlin

Architektur —

Günther-Schulze, Adolf, Dr Ing, Prof, Mitgl d PhysTechn Reichsanstalt, Charlottenburg-Westend, Eichenallee 33

*Hannover 26 7 78. TH Hannover

Elektrotechnik, Physik, Elektrochemie

Mitarb: Stähler, Handb d ArbMeth d anorg Chemie — Handwörterbuch d Naturwissenschaften —

Güntter, Gustav, Kommerzienrat, Biberach (Württ)
Papierindustrie
Hrsg: Wochenblatt f Papierfabrikation

Gürich, Georg, Dr, o Prof d Univ Hamburg, Lerchenfeld 7; Fernr: Hansa 8294
*Guttentag (OS) 25 9 59. Univ Breslau; Ass, PrivDoz, Prof Univ Breslau bis 10
Geologie
Verf: Geolog Übersichtskarten v Schlesien, nebst Erläuterungen 90 — Deutsch Südwest-Afrika. Reisebilder u Skizzen 91 — D Paläozoicum im poln Mittelgebirge 96 — D Mineralreich 99 (Hausschatz d Wissens 6) — Geolog Führer in d Riesengebirge 00 — Leitfossilien 1 2, 08–09 —

Gurlitt, Cornelius, Dr phil, Dr Ing e h, Geh. Rat, Dir d Sammlg f Baukunst, o Prof d TH, Mitgl d Landesamts f Denkmalspflege, Dresden, Kaitzerstr 26; Fernr: 19686
*Nischwitz (b Wurzen) 1 1 50. TH Berlin, Stuttgart, Dresden; Ateliers Bohnstedt in Gotha, v Förster in Wien, Giese u Wiedner in Dresden
Architektur, Handwerk, Städtebau u and
Verf: Zeughaus, Zeughof u Brühl'sche Terrasse zu Dresden 77 — D neue Hoftheater zu Dresden 78 — Chronica Misniensis (Pseud: F W Schulze) 81 — Sächs Herrensitze u Schlösser; Geschichte d Barockstiles, d Rokoko u d Klassizismus 87/89 — Albrechtsburg zu Meissen; Architektur u Kunstgewerbe d 17. u 18. Jahrh 87 — Im Bürgerhaus 88 — Deutsche Turniere, Rüstungen u Plattner 89 — Kunst u Künstler am Vorabend d Reformation 90 — Deutsche Musterzeichenkunst u ihre Geschichte 90 — A Schlüter 91 — Hochzeitsreise 91 — Internat Ausstell z Berlin 91 — Beiträge z Entwickl-Geschichte d Gotik 92 — Beschreib Darstellg d Bau- u Kunstdenkmäler Sachsens H 16–39, 94–17 — Sir Edward Burne Jones 94 — D Albrechtsburg zu Meissen (mit O Wanckel) 95 — D Kunst unter Kurfürst Friedrich d Weisen 97 — Baukunst Spaniens (mit Junghändel u Madrazo) Bd 1–3, 93–97 — D Baukunst Frankreichs 99–00 — Deutsche Kunst d 19. Jahrh 99; 3. Aufl 07 — Histor Städtebilder H 1–12, 00–12 — Geschichte d Kunst 02 — D Westtürme d Meissner Doms 02 — D Lutherstadt Wittenberg 03 (D Kunst Bd 2) — Üb Baukunst 03 (D Kunst Bd 36) — Kirchen 06 — D engl Porträt im 18. Jahrh Bd 1 2, 06 — Dresden 07 (D Kultur Bd 23–24) — D Baukunst Konstantinopels 07–11 — Watteaus Handzeichnungen 09 — D Ehrensäulen Konstantinopels 09 — Konstantinopel 09 — D französ Sittenbild d 18. Jahrh 12 — Andrea Palladio 13 (Bibliothek alter Meister d Baukunde Bd 1) — D Zukunft Belgiens 15 — Von deutscher Art u deutscher Kunst 15 — D Schutz d Kunstdenkmäler im Kriege 15 — D Klosterbauten d Cisterzienser in Belgien (mit P Clemen) 16 — Warschauer Bauten aus d Zeit d sächs Könige 16 — Handbuch d Städtebauers (in Vorber)
Hrsg: D Kultur 05 ff — Beiträge z Bauwissenschaft 1, 1903 ff — Sachsen im Feld u in d Heimat 1915–18 —

Gürtler, Max, Geh RegR, Prof, Mitgl d Landesgewerbeamts, nichtst Mitgl d Reichspatentamts, Berlin-Lichterfelde, Holbeinstr 9
Textilindustrie
Verf: Textil-Industrie T 1 08; 2. Aufl T 2 03; 2. Aufl 10; 3. Aufl 19 (Sammlg Göschen 184, 185)
Bearb: Spennrath, Materiallehre f d Textilindustrie 3. Aufl 20

Guertler, William, Dr phil, Prof, PrivDoz d TH Berlin, Berlin-Dahlem, Heiligendammerstr 23
*Hannover 10 3 80. TH Hannover; Univ München, Göttingen; Ass Univ Göttingen 05–07; 09 Research Associate TH Boston USA
Hüttenwesen, Metallographie u and
Verf: Üb wasserfreie Borate u ihre Entglasung (Diss Göttingen) . . — Metallographie Bd 1 T 1 2, 10–17; Bd 1 T 3 u Bd 2 (in Vorber)
Hrsg: Internat Zeitschrift f Metallographie seit 1910 —

Gut, Albert, Dr Ing, Rgbmstr a D, Dir d städt Wohnungsamts, München, Stielerstr 7
*Wiesbaden 26 4 83. Univ u TH Berlin; Staatsbauverwaltg, Gemeindeverwaltg u Privatdienst; Leiter d städt Wohnungsamts Charlottenburg
Architektur, Städtebau, Wohnungs- u Siedlungswesen u and
Verf: D städt Wohnungsamt in Charlottenburg 11 (nicht im Buchhdl) — D Berliner Wohnhaus 17 — Handb d prakt Wohnungsaufsicht u Wohnungspflege 18 —

Gutacker, Wilhelm Bruno, Ing, Ass d TH Darmstadt, Taunusstr 36
*Neuwied 5 10 90. TH Stuttgart, Darmstadt; Ing b AG f Brückenbau in Neuwied, AG Hilgers in Rheinbrohl
Brückenbau, Eisenbeton u and
Verf: D rhein Traß, insbes der d Brohltales 14 (Monographien d Steinbruchindustrie 1) — Hebung d Kriegsschiffes Maine im Hafen v Havanna 15 — Spundwandeisen 15 — D Leuzittuffe d Eifel 17 —

Gutbier, Alexander, Dr phil, o Prof d TH, Stuttgart, Ehrenhalde 3; Fernr: 1991
*Leipzig 21 3 76. TH Dresden, München; Univ Zürich, Erlangen; PrivDoz u ao Prof Univ Erlangen
Chemie
Verf: Beiträge z Kenntnis d Isorosinduline (Diss Erlangen) 99 — Studien üb d Tellur 02 — Chem Praktikum f Mediziner 04 — Prakt Anleitung z Maßanalyse 05; 2. Aufl 12 — Prakt Anleitg z Gewichtsanalyse 06; 2. Aufl 19 — Z Erinnerung an Henri Moissan 07
Mitarb: Gmelin-Krauts Handbuch d anorgan Chemie 7. Aufl . . —

Gutermuth, Max, Geh Baurat, o Prof d TH, Darmstadt, Gervinusstr 58
*16 8 58
Maschinenbau
Verf: Skizzen zu d Vorlesungen üb Lasthebemaschinen an d TH Aachen. Nach A Riedlers Vorles bearb 85 — Maschinentechnische Excursionen unter Leitung v A Riedler-Aachen 86

Guth, Max, Baurat, Berlin W 57, Bülowstr 35; Fernr: Lützow 670, Norden 4315 u 4316
*Danzig 2 1 59. TH Berlin; Rgbmstr; Ass TH Berlin; Hilfsarb im Kultusminist
Architektur
Verf: D Neubau d I. chem Inst d Univ Berlin 01 (mit E Fischer) — D Kgl Materialprüfungsamt d TH Berlin in Großlichterfelde-West (mit A Martens) 04 — D Kaiser Wilhelm Inst f Chemie u Kaiser Wilhelm Institut f physik Chemie u Elektrochemie in Dahlem zur Einweihg 23. 10. 1912 (nicht im Buchhdl) — D Kaiser Wilhelm Inst f experimentelle Therapie in Dahlem z Einweihg 28. 10. 1913 (nicht im Buchhdl) — D Kaiser Wilhelm Inst f Biologie in Dahlem z Eröffnung 29. 4. 1916 (nicht im Buchhdl) — D Kaiser Wilhelm-Inst f Arbeitsphysiologie in Berlin, Invalidenstr 103, 1914–16 (nicht im Buchhdl) —Schriftl: Wochenschrift d Architektenvereins zu Berlin seit Bd 1, 1906
Mithrsg: Bauaufsicht u Bauausführg (mit Tolkmitt) Bd 1–3, 1908–09

Guthnick, Paul, Dr phil, Observator d Sternwarte, ao Prof d Univ Berlin, Neubabelsberg, Sternwarte; Fernr: Nowawes (18)
*Hitdorf a Rh 12 1 79. Univ Bonn; Ass Berlin, Astronom d Bülowschen Sternwarte in Bothkamp
Photometrie
Verf: Photoelektr Untersuchungen an spektroskop Doppelsternen (mit R Prager) 14 u 18 (Veröffentlichungen d Sternwarte Berlin-Babelsberg)

Gutkind, Erwin, Dr Ing, Referent im Reichsarbeitsministerium, Berlin-Grunewald, Taunusstr 10; Fernr: Uhland 374
Architektur
Hrsg: Neues Bauen. Grundlagen d prakt Siedlungstätigkeit 19

Guttmann, Arthur, Dr phil, Geschäftsführer u Vorst d Prüfungsanst d Ver d Eisen-Portlandzementwerke, Düsseldorf, Breitestr 27; Fernr: 9665
*Breslau 14 4 81. Univ Breslau, München; Ass Univ Breslau; Ass d zementtechn Versuchsstation Dr Passow in Blankenese bis 12
Chemische Technologie
Verf: Taschenbuch üb d Erzeugg u Verwendg d Eisenportlandzements 3. Aufl 13; 4. Aufl 14 — Eisenportlandzement u Eisenbeton 12; 3. Aufl 17 — D Verwendg d Hochofenschlacke im Baugewerbe 19
Hrsg: Berichte üb d Tätigkeit d Prüf-Anst d Ver d Eisenportlandzementwerke f d Jahre 1913, 1914, 1915 —

Gutzeit, Ernst, Dr phil, ao Prof d Univ Königsberg, Halle a S, Kirchtor 3
*5 7 65
Landwirtschaft
Verf: D Bakterien 09 (Königsberger Hochschulkurse Bd 4; Aus Natur u Geistesw 233)

Gutzmer, August, Dr phil, Geh RegR, o Prof d Univ, Halle, Wettinerstr 17; Fernr: 2129
*Neuroddahn (b Neustadt a D) 2 2 60. Univ Berlin, Ass d TH Berlin; PrivDoz Halle; ao u o Prof Jena bis 05
Mathematik
Verf: Üb gewisse partielle Differentialgleichungen höh Ordnung (Diss) 93 — Geschichte d dts Mathematiker-Vereinigg 04 — Zur Theorie d adjungierenden Diff Gleichungen (HabSchr) 96 — Zum Jubiläum d Logarithmen (RektRede) 14
Bearb: Vivanti, Theorie d eindeutigen analyt Funktionen 06 — Eulers Werke Bd I 17, II 18
Hrsg: Berichte u Abhandlungen üb d mathem Unterricht in Deutschland — Jahresbericht d dts Mathematiker-Vereinigg seit Bd 4, 1895 — D Tätigkeit d UnterrKomm d Ges Dtscher Naturforscher u Ärzte, Gesamtbericht 08 — D Tätigkeit d Dtsch Ausschusses f d mathem u naturwiss Unterricht in d J 1908–1913, 1914 —

Gutzwiller, Adolf, Dr Ing, Dir d schweizer Stellwerkfabrik, Wallisellen (b Zürich); Fernr: 12
*Therwil (Baselland) 21 2 82. TH Zürich; Bauführer b Eisenbahnbauten; KontrollIng b schweizer Eisenbahndepartement
Eisenbahnwesen
Verf: Stationsdeckungs- u Blocksignale (Diss) 15

Guyer, Ernst, Dr jur, Rechtsanwalt, Zürich
Gewerbl Rechtsschutz
Verf: D schweizer Bundesgesetz betr d gewerbl Muster u Modelle v 30. 3. 1900, 02 — D zukünftige schweizer Patentrecht 07 — Kommentar z schweizer Bundesgesetz betr Erfindungspatente v 21. 6. 1907, 09 — Einführung in d schweizer Erfindungrecht u d Muster- u Modellrecht 16

Gwosdz, Josef, Dr Ing, Ständ Mitarb d Reichspatentamts, Hilfsreferent im Reichswirtschaftsamt, Charlottenburg Kaiser Friedrichstr 83; Fernr: Wilhelm (5868)
*Zawadzki (Kr Groß-Strehlitz, O-S) 6 5 75. TH Berlin; Ing d Oberschles Eisenbahnbedarfsges
Heizung u Feuerung
Verf: D Zersetzg v Wasserdampf an glühender Kohle (Diss) 18

Haack, Emil, Prof, Mitgl d Inst f Gärungsgewerbe, Berlin N, Müllerstr 152; Fernr: Moabit 3169.
*Bartenstein (OPr) 17 12 67. Univ Königsberg; TH Berlin; Ing b Uniongießerei in Königsberg
Chemische Technologie, Elektrotechnik u and

Haag, Adolf, Ing, Dir v P Holzmann & Cie G m b H, Nikolassee, Normannenstr 18; Fernr: Wannsee 158
*Frankfurt a M 13 1 58. TH Zürich
Wasserbau
Verf: Grundzüge d Unterwassertunnelbaus 17

Haake, Heinrich, Dr Ing, Oberlehrer d Techn Staatslehranst, Hamburg 26, Sievekingsallee 60
*Pr Oldendorf 3 8 85. TH Hannover, Darmstadt; Ass TH Darmstadt; Konstr b Krupp-Germaniawerft
Maschinenbau
Verf: D Regulierorgang beim direkt gesteuerten hydrostat Turbinenregulator mit nachgiebiger Rückführung (Isodromregulator) (Diss) 10 —

Haarmann, Ewald, Oberstabsing a D, Lehrer an d Techn Staatslehranst u Doz d techn Vorlesungswesens, Hamburg
Maschinenbau
Verf: Aus Theorie u Betrieb d Dampfturbine 20

Haas, Arthur Erich, Dr phil, (1918: ao Prof d Univ, Leipzig, Löhrstr 2; verzogen)
Physik
Verf: D Entwicklungsgeschichte d Satzes von d Erhaltg d Kraft 09 — D Grundgleichungen d Mechanik 14
Hrsg: Archiv f d Geschichte d Naturwissenschaften u d Technik

Haas, August, Dr phil, Prof, Oberstudienrat, Stuttgart, Gaisburgstr 4 A
*Schramberg 22 7 53
Mathematik
Verf: Einführung in d Elektrizitätslehre 11; 3. Aufl 20 (Leiners techn Bibliothek Bd 1)

Haas, Robert, Dr phil, Dir der KraftübertragWerke, Rheinfelden (Baden)
*Frankfurt a M 25 12 69. Univ u TH München, Hannover, Berlin; IngPraxis (Elektrizitätswerke u Straßenbahnen); Versuchsleitung d elektr Schnellbahn Marienfelde-Zossen; Dir d Bank f elektr Unternehmungen Zürich
Elektrotechnik, Volkswirtschaft
Verf: Üb d spez Widerstand u Temperaturkoeffizienten d Kupfer-Zinklegierungen (Diss) 94 — D Rückstellungen b Elektrizitätswerken u Straßenbahnen 16 —

Haas, W de (Pseud: Hanns Günther), Chefred von „Technik u Industrie", Rüfflikon (Zürichsee), Birkenhüsli; Fernr: 279
*Düsseldorf 86. TelegrIng; Redakteur
Elektrotechnik, Volkstüml Darstell d Technik
Verf: Experimentierbuch f d Jugend Bd 1–3, 11–12 (10. Taus) — D elektr Strom. Techn Plaudereien Bd 1–4, 11–12; 4. Aufl u d T: Elektrotechnik f Alle 19 — Wörterbuch d Mikroskopie (mit Georg Stehli) 12 (Handbücher f d prakt naturwiss Arbeit Bd 9) — Was ist Elektrizität? (Mit R Gibson) 12; 24. Aufl 18 — Zauberkunststücke 13 — D Mikroskop u d mikroskop Nebenapparate 16; 2. Aufl 18 — Elektrotechnik f Jungen Bd 1 2, 13–14; 13. Aufl 18 — D Schoopsche Metallspritzverfahren (mit M U Schoop) 14 — Durch Belgien. Wanderungen eines Ingenieurs (mit Izart) 15
Bearb: F A Collins, Flugmaschinenbuch f unsere Jugend 12; 2. Aufl 16 — Frankreich b d Arbeit (Nach Cambon) 14
Hrsg: Technik u Industrie, Halbmonatsschrift (mit F Herkenrath) 1918 ff — Handbuch d mikroskop Technik — Jahrbücher d Technik Bd 1–3 — Ferienbuch f Jungen 18; 2. Aufl 19 — Raschers Jugendbücher — Aus Natur u Technik
Schriftl: Kosmos 1910–12 — Mikrokosmos 1910–16 — Technik f Alle 1910–16 — Natur u Technik 1919 ff —

Haase, Friedrich Hermann, Dipl Ing, PatAnw, Sachverst f Feuerung, Berlin SW 68, Alexandrinenstr 1
*Kaiserslautern 14 5 49. TH München; Tätigkeit b Vulcan in Bredow b Stettin, Stahlwerk Kaiserslautern, Altmann & Co in Berlin, A Borsig Berlin, PatAnw Rotten Berlin, Pflaum & Gerlach in Berlin; Ing d städt Gaswerke Berlin; Luftfahrzeugbau-Ges in Stralsund
Architektur, Automobilwesen, Elektrotechnik, Gesundheitstechnik, Gewerbl Rechtsschutz, Heizung u Feuerung
Verf: Erfindungsschutz 90 — Leitfaden f Patent u Musterschutz in allen Staaten 92 — Erläuterungen z Ges betr d Schutz v Gebrauchsmustern 92 — D Lüftungsanlagen 93 — D Feuerungsanlagen 93 — D Heizungsanlagen T 1 2, 95–96 — D Ofenbau: Abt 1 D Kachelöfen 02 — D Heiztechnik 14 — Feuerung u Feuerungsanlagen 15
Hrsg: Haases Zeitschrift f Lüftung u Heizung 1895–1914 —

Haase, Julius, Dr Ing, Geh Baurat im Militärminist, München, Konradstr 9; Fernr: 31612
*Elze 16 10 58. TH Hannover; preuß Staatsdienst; bayr Intendanturdienst
Architektur
Verf: D Dom zu Magdeburg (Diss) 17 — D Bauhütten d Mittelalters 19 —

Haase, Paul, Stadtbaumstr, Altona-Bahrenfeld, Julienstr 5
*Leipzig 25 4 73. TH Darmstadt; Architekturbüros u Bauämter
Architektur, Städtebau u and
Verf: D Bedeutg d Lahntales in städtebaul Beziehg 15 —

Haase-Lampe, Wilhelm, Schriftsteller, Literar Beirat d Drägerwerks, Lübeck, Moislinger Allee 53; Fernr: 8808
*Bremen 16 9 77. Praxis im Zeitungs- u Buchdruckereiwesen
Photographie, Rettungswesen, Taucherei u and
Schriftl: Drägerhefte seit 1, 1912 —

Haasler, Walter, Dr Ing, (1918: Obering b Fa Bludau, Insterburg, Hindenburgstr 18; verzogen)
*Lindicken (Kr Insterburg) 2 8 85. TH Berlin; Ing b d Baudeputation Hamburg bis 15
Eisenbahnwesen
Verf: D Lokomotivbekohlungsanlagen (Diss) 17

Habart, Karl, Dr phil, RegRat, Dir i R, Elbogen (Böhmen) 81
*Prag 21 2 55. Univ Prag; Prof in Elbogen, Linz; Dir in Elbogen
Mathematik, Physik
Verf: Kurven 3. Gr mit Doppelpunkt 85 — Grundriß d Naturlehre 86; 7. Aufl 10 — Wurfkurvenreihen 90 — Kurven 3. Gr mit unendlich fernen Singularitäten 91 — Wurfkurvenbüschel 92 — System v Kegelschnitten mit unendlich fernem Doppelkontakte 92

Haber, Fritz, Dr phil, Dr Ing h c, Dr med h c, Geh RegR, o HonProf d Univ Berlin, Dir d KaisWilhInst f phys Chemie u Elektrochemie, Dahlem, Faradayweg 8
*Breslau 9 12 68. Univ Berlin, Heidelberg; TH Berlin; PrivDoz, ao u o Prof d TH Karlsruhe
Chemie
Verf: Experimentaluntersuchungen üb Zersetzg u Verbrennung v Kohlenwasserstoffen (HabSchr) 96 — Grundriß d techn Elektrochemie 98 — Thermodynamik techn Gasreaktionen 05

Haberkalt, Karl, Dr Ing e h, Sektionschef i R, Wien I, Landesgerichtsstr 18; Fernr: II 3108
*Wien 29 6 56. TH Wien; 77–81 Ass TH Wien; 81–97 Ing in Brückenbauanstalten; seit 97 im Staatsdienst; Ministerialrat im Min d öff Arb
Brückenbau, Mechanik, Eisenbeton
Verf: D kommende Mensch 01 — D internat Wettbewerb f e Kanalschiffshebewerk 05 — D Berechng d Tragwerke aus Eisenbeton od Stampfbeton (mit Postuvanschitz) 08; 2. Aufl 12 — Versuche m hochwertigem Eisen f Tragwerke 15 — D neuen amtl Vorschriften üb Eisenbeton 19 —

Haberland, Maximilian, Prof i R, Neustrelitz, Tiergartenstr
*Kahla (Sachsen-A) 26 10 53. Univ Jena, Leipzig; GymnOberlehrer in Altenburg, Gymn-Prof in Neustrelitz
Mathematik
Verf: Wie unterscheidet sich d Methode d Mathematik von der d Philosophie? 84 — D Stellg d Mathematik im System d erziehenden Unterrichts 91

Häberlein, Georg Wilhelm, Dr phil, Dr jur, Privatgelehrter, Marburg (a d Lahn), Schloßstr 2
*Obernkirchen (Grafsch Schaumburg) 11 9 60. Univ Marburg, Berlin; TH Berlin, Hannover; Ing f Elektrotechnik; Patentanwalt
Gewerblicher Rechtsschutz, Volkswirtschaft
Verf: D Sachverständigen im deutschen Recht 11 — D Anspruch a f e Patent u d Recht an d Erfindg 13 — Bedeutg u Wesen d Patentanspruchs 13 — Erfinderrecht und Volkswirtschaft 13 — D Absonderungsberechtigte 16

Haberstolz, Paul, Ing, Lehrer u Abt-Vorst am Technikum, Strelitz i M, Neustrelitzerstr 32
*Berlin 4 2 68. Grob & Co in Leipzig, H Rockstroh in Marktredwitz bis 99
Maschinenbau
Verf: Maschinenzeichnen — Nietverbindungen — Schraubenverbindungen — Kupplungen — Lager — Zahnräder — Hebemaschinen (in Vorber) — Versuche an Verbrennungskraftmaschinen —

Haberstroh, Hermann, Prof, Oberlehrer d Baugewerkschule, Holzminden, Luisenstr 24
*Bromberg 22 7 55. TH Berlin; Rgbfr b d preuß Staatsbahnen
Baustoffkunde, Eisenbeton, Fabrikbau
Verf: Anlage v Fabriken (mit E Görts u and) 07 (Teubners Handbücher f Handel u Gewerbe) — D Eisenbeton im Hochbau 08 (Handbuch d Bautechnikers Bd 19) — D Baustoffkunde 10; Neudruck 16 (Sammlg Göschen 506)

Häbich, W, o Prof d TH, Stuttgart, Heidweg 26
Maschinenbau, Betriebsorganisation —

Habicht, Curt, Dr phil, Prof d TH, Hannover, Allmersstr 8; Fernr: N 8628
*Oberstein (Nahe) 16 5 83. Univ Kiel, Heidelberg; Ass Univ Heidelberg; tätig am GewMuseum Bremen u KestnerMuseum Hannover bis 14; PrivDoz d TH Hannover
Architektur, Kunstgeschichte
Verf: Hannover 14 (Stätten d Kultur Bd 33) — D niedersächsischen mittelalterl Chorgestühle 15 — D mittelalterl Plastik Hildesheims 17 — D mittelalterl Malerei Niedersachsens I (von d Anfängen bis um 1450) 19
Hrsg: Beiträge z niedersächs Kunstgeschichte seit 1915 —

Häbler, Theodor, Dr phil, Studienrat, Konrektor u Prof d Fürstenschule, Grimma (Sa), Paul Gerhardtstr 31
*Großschönau 27 1 51. TH Dresden; Univ Leipzig; GymnLehrer
Mathematik, Physik
Verf: Zur Bestimmung d Intensität d Erdmagnetismus (Diss) 84 — Maxima u Minima symmetr Funktionen; Betrachtungen üb d Determination (Progr) 88 — D Ableitg d ebenen Trigonometrie aus drei Grundgleichungen 91 — Üb zwei Stellen in Platons Timaeus u im Hauptwerk v Coppernicus (Progr) 98 —

Hache, Ernst Friedrich, Rgbmstr, Stadtbaurat, Gleiwitz, Löwenstr 6; Fernr: 1494
*Grimmen (Pommern) 25 3 73. TH Berlin; Eisenbahnverw; Maschinenbauschuloberlehrer
Gesundheitstechnik, Maschinenbau, Wasserbau u and
Verf: Transportvorrichtungen f Massengüter 08 (Sammlg berg- u hüttenmänn Abhdlgen H 19) — Tonröhren bzw Steinzeugröhren od Zementröhren 12 — Wassermesser 13 — Wie soll man Wasserversorgungsanlagen bauen? 17 —

Hackenberger, Alfons, Landgerichtsrat, Schweidnitz, Untere Wilhelmstr 4
*Breslau 6 5 61. Univ Breslau; Amts- u Landrichter in Gleiwitz bis 03
Gewerbl Rechtsschutz —

Hackl, Oskar, Dr Ing, Chem am Chem Laboratorium d Geolog Reichsanstalt, Wien III, Rasumofskygasse 23
*Brühl b Weitra (NÖ) 26 10 86. TH Wien u Graz
Chemie, Analyt Chemie u and
Mitarb: Diem, Österr Bäderbuch 14 —

Haeder, Hermann, Ziviling, Wiesbaden
*Mühlbeck (b Bitterfeld) 22 2 54. TH Karlsruhe; Ing b Martin, Bleichert, Duisburger MaschFabr
Maschinenbau, Mathematik, Mechanik
Verf: D Dampfmaschinen 91; 11. Aufl u d T: Dampfmaschinen u Dampfturbinen Bd 1 2, 12 — D Indikator 92; 4. Aufl 09 — Bau u Betrieb d Dampfkessel 93; 6. Aufl u d T: D Dampfkessel 19 — D kranke Dampfmaschine u erste Hilfe b Betriebsstörungen 97; 5. Aufl 11 — D Maschinenmeister Bd 1 2, 97–99; 2. Aufl 11 — Konstruieren u Rechnen Bd 1 2, 00; 8. Aufl 19 — Kalkulation d Maschine 00; 8. Aufl 19 — Pumpen m Kompressoren Bd 1 2 u Atl, 01; 3. Aufl 14 — D Gasmotoren Bd 1 2, 04; 4. Aufl 14 — Hilfstabellen f Techniker 05; 7. Aufl u d T: Hilfstabellen f techn Berechnungen 19 — D kranke Gasmotor 07; 3. Aufl u d T: D kranke Gas- u Ölmotor 18 — Kleinmotoren 09 — Maschinenbaupraxis T 1, 10 — Werkstattwinke 10 — Versuche an Motoren u Gaserzeugern 11 — Lohntarif f Akkorde 12 — Ölmotoren in Viertakt- u Zweitaktbauart Bd 1 2, 12; 2. Aufl 13 — D Motorboot u seine Maschine 13

Hrsg: Haeders Zeitschrift f Maschinenbau seit Jg 21, 1893 —

Haeder, Otto, Verlagsbuchhändler, Wiesbaden, Drudenstr 5
*Duisburg 1 4 87
Maschinenbau
Verf: Schnellperspektive u techn Zeichnen 05; 3. Aufl 19 —

Haeder, Walter, Dr cam, Ing, Wiesbaden, Emserstr 51
*Duisburg 10 7 91. TH Darmstadt; Univ Heidelberg, München
Maschinenbau, Mathematik, Mechanik, Volkswirtschaft
Verf: Wirtschaftl Betrachtungen üb Dieselmotoren (Diss) 15
Mitarb: Haeders Hilfsbücher üb Maschinenbau

Haedicke, Hermann, Kais Marineing u Fachschuldir a D, Waldmohr, Hauptstr 91
*Brandenburg a H 10 5 43. Polytechn Zürich; GewAkad Berlin; Univ Zürich, Kiel; Marineing; Fabrikdir; Fabrikbesitzer; Fachschulen Hagen, Remscheid, Siegen
Geschichte der Technik, Handwerk, Maschinenbau, Mathematik, Mechanik, Wasserbau
Verf: Theorie d Dampfmaschine unter Verwendg d Parabel 70 — D selbststellende Feldwindmühle 70 — Tables and rules for steam engines 70 — Üb einige Anwendungen d Schwefelkohlenstoffes 71 — Leitfaden f d Unterricht in d Schiffsdampfmaschinenkunde an d Kgl Marineakad u -Schule in Kiel 71 — Tabellen u Formeln z Berechng d Dampfmaschine 71 — Leitfaden f d Unterricht in d Physik u Chemie a d Kgl Marineakad u -Schule zu Kiel 75 — D Bewegungen e fliegenden Körpers u d Möglichkeit d Fluges f d Menschen 78; 2. Aufl 98 — D Sinken u Heben SMS Schiff „Gr Kurfürst" vor Folkestone 79 — D Mittelpunkt d Kräfte 79 — D Angriffspunkt d Auftriebs 79; 2. Aufl 12 — Erweiterg d Archimedischen Körperreihe 80 — Nach welcher Seite krängt ein Schiff beim Befahren eines Kreises? 80 — Versuche üb d Selbstentzündg d Steinkohle 80 — D Bedeutg d Lehrwerkstätten f d Handwerk 83; 2. Aufl 87 — Verstärkg ausgeführter Dampfmaschinen 81 — D Unterricht im Zeichnen 84 — Pneumatische Schiffshebung (Vortr) 85 — Was müssen wir tun, um unseren Meistern tüchtige Gesellen zu verschaffen? 87 — D Stellung d Fachschule m Lehrwerkstätten zu d neuesten sozialpolit Bewegungen 90 — Mittelpunkt d Kräfte (Vortr) 91 — Berechnung d Inhalts d Talsperren 91 — D Kleineisenindustrie in Nordamerika u d techn Schulwesen (Vortr) 91 — E einfache Regel z Berechng d Wechselräder 95 — Metallurg Strahlenstudien 96 — Neuer rauchloser Motor f d Großbetrieb 96 — Formelsammlg f d Kgl Fachschule in Remscheid 97 — D Stahlwaren- u Kleineisenindustrie auf d Pariser Weltausstellg 00 — Technologie d Eisens 00 — D Volksschule, d Berechtigg z einj Militärdienst u d Mittlere Techniker 01 — Staat u Jugend 01 — D Landeskonstante d Talsperre 01 — D Feststellg d Jahrhundertwende 01 — D Gruppierung d Selbstschlußventile auf Grund ihrer Eigenschaften 02 — D Kleineisenindustrie u ihre neuere Entwicklg (Vortr) 03 — D Bedeutg d Cheopspyramide 05 — D Grundwasserbildg u d Volgersche Theorie (Vortr) 05–08 — Einfluß d Pressung auf d Zustand d Metalle 06 — Bedenken gegen d magnetischen Kraftlinien als Stromlinien 06 — D Maschinenindustrie in Nordamerika u d technische Schulwesen 06 — D Gewinnung d Wassers in trockenen Gegenden 07 — Wasserstellen in d Wüste 07 — Luftfeuchtigkeit u Quellenstärke 09 — Zur Geschichte d Eisens 09 — D Quellengebiet b Heiligenborn u d Niederschlagsgebiet 09 — Vorschläge z Hebung unserer sozialen Verhältnisse 10 — D räumliche Darstellg d Potenzen, Fermat-Satz (Vortr) 11 — E prähistor Schlackenfund (Vortr) 12 — D Wünschelrute (Vortr) 14
Mitarb: Buch d Erfindungen Bd 6, 00 —

Haedicke, Johannes, Dr med, Prakt Arzt, Potschappel b Dresden; Fernr: Amt Deuben 2759
*Riga 10 2 74. 93–98 KaiserWilhelms-Akad f d militärärztl BildWesen; bis 03 Sanitätsoffizier
Physik, Rettungswesen
Verf: D Lösung d Rätsels von d Schwerkraft durch dVersuche von Huyghens 02 — Die Leukozyten als Parasiten d Wirbeltiere 05 —

Haff, Karl, Dr, o Prof d Univ, Hamburg
Gewerbl Rechtsschutz

Hafner, Karl, Dr jur, Rechtsanw, Sekr d Schweizer Bäcker- u Konditorenverbandes, Zürich, Kirchg 36; Fernr: Hottingen 6695
*Zürich 30 6 78
Gewerblicher Rechtsschutz, Handwerk
Verf: Geschichte d Gefängnisreformen in d Schweiz (Diss) 01 — Meisterrecht u Arbeiterrecht, wegleitende Entscheidungen d gewerbl Schiedsgerichts Zürich 04 — Schule u Kirche in d Strafanstalten d Schweiz 06 — Enquete üb Brot, Mehl, Hefe, Brennmaterialien u Arbeitslöhne im August 07, 08 — Genossenschaftl Bestrebungen im Bäcker- u Konditorengewerbe 08 — Festschrift z Feier d 25jähr Bestehens d schweizer Bäcker- u Konditorenverbandes 10 — Von d Nachtarbeit im Bäckergewerbe 10 — D junge Schweizerbäcker 12; 3. Aufl 14 — Kartelle, Syndikate u Trusts in besond Berücksichtigung d Bäckergewerbes 13 — D schweizer Gewerbegesetzgebg u d schweizer Bäckerstand ... — D schweizer Kriegsgesetzgebg üb d Bäckerei u Müllerei 15; 2. Aufl 17 — Brotpreis u Notstandsaktion in d Schweiz 17
Schriftl: Schweizerische Bäcker- u Konditorenzeitung seit 1906 —

Hagemann, Ferdinand, Dipl Berging, Dr Ing, Bergwerksdir, Oberhausen-Alstaden, Haldenstr 19; Fernr: 6 u 96
*Geithain 30 3 74. Bergakad Freiberg; Betriebsleiter b Gewerkschaft Brucher Kohlenwerke in Teplitz (Böhmen)
Bergbau, Rettungswesen
Verf: Bergmännisches Rettungs- u Feuerschutzwesen (Diss Freiberg) 08
Mitarb: Deutsches Rettungswesen, 2. Internat Kongreß f Rettungswesen Wien 1913 —

Hagen, Ernst, Dr phil, Geh RegR, Prof, Dir d TechnPhys Reichsanst a D, München (?)
Physik

Hagenbach, August, Dr phil, o Prof d Univ, Basel, Schönbeinstr 38
*Basel 22 12 71. Univ Basel, Leipzig; Ass u PrivDoz Univ Bonn; 04–06 Prof Aachen
Beleuchtung, Photographie, Physik
Verf: Atlas d Emissionsspektren (mit H Konen) 05 — Allgem Physik u Akustik (mit A Wüllner) 07 — Stellg d Physik zu Naturwiss u Technik 07
Mitarb: Handbuch d Radiologie Bd 4

Hagens, Alfred, Dr jur, Senatspräs b Reichsgericht, Leipzig, Schwägrichenstr 13; Fernr: 6684
*Bremen 15 2 56. Univ Straßburg, Göttingen, Heidelberg, Berlin, Göttingen; Rechtsanw; Staatsanw; Amtsrichter in Bremen u Bremerhaven; Oberlandesgerichtsrat in Hamburg, Reichsgerichtsrat
Gewerbl Rechtsschutz
Verf: Gutachten d I. Zivilsenats d Reichsgerichts z Entwurf e Patentgesetzes 14 —

Hager, Karl Heinrich, o Prof, Dir d bayr Landesgewerbeanstalt, Nürnberg, Gewerbemuseum; Fernr: 2758
*Mainz 17 1 68. TH Dresden, München; Bayr Staatsbahndienst bis 08; o Prof d TH München
Eisenbahnwesen, Mechanik, Eisenbeton
Verf: Berechng ebener, rechteckiger Platten mittels trigonometrischer Reihen 11 — Vorlesungen üb.d Theorie d Eisenbetons 16 — Techn Wortschatz (mit Liebmann, Losson u Steidle) 19 —

Hägglund, Erik, Dr phil, Chem d Fa Th Goldschmidt AG, Essen, Rüttenscheiderstr 36; Fernr: 8200
*Hässjö (Schweden) 15 6 87. Univ Stockholm; Ass Univ Stockholm; Betriebsleiter d Sulfitspritfabrik Bergvik
Chemische Technologie, Papierindustrie, Holzchemie
Verf: Hefe u Gärung in ihrer Abhängigkeit v Wasserstoff- u Hydroxylionen 14 (Sammlg chem u chem-techn Vorträge Bd 21 H 4) — D Sulfitablauge u ihre Verarbeitg auf Alkohol 15 (Sammlg Vieweg H 29) — D Hydrolyse d Zellulose u d Holzes 15 (Sammlg chem u chem-techn Vorträge Bd 22 H 11) —

Hahn, Alfred, Dr phil, Chem, Berlin-Dahlem, Goßlerstr 30
*Sommerfeld (Bez Leipzig) 10 1 87. Univ Göttingen, München, Leipzig; Chem b E Sachsse & Co in Leipzig
Chemische Technologie

Hahn, Eduard, Dr phil, Prof, PrivDoz d Univ u d Landwirtsch Hochschule, Berlin W 50, Schaperstr 33; Fernr: Uhland 5119
*Lübeck 7 8 56. Univ Greifswald, Leipzig
Chemie, Volkswirtschaft, Geschichte d Nahrung
Verf: D geograph Verbreitung d Coprophagen (Diss) 87 — D Haustiere u ihre Beziehung zum Menschen 96 — Demeter u Baubo. Versuch einer Theorie d Entstehung d Ackerbaus 96 — D Wirtschaft d Welt am Ausgange d 19. Jh 00 — D Alter d wirtschaftl Kultur d Menschheit 05 — D Entsteh.g d wirtschaftl Arbeit 08 — Die Entstehung d Pflugkultur 09 — Hacke u Pflug 14; 2. Aufl 19 (Wissenschaft u Bildung) —

Hahn, Friedrich L, Dr phil, PrivDoz d Univ, Frankfurt a M
Chemie
Verf: Üb d Bestimmung d Kupfers als Sulfür u durch Elektrolyse (HabSchr) 17

Hahn, Hans, Dr phil, o Prof d Univ, Bonn, Kronprinzenstr 9; Fernr: 3377
*Wien 29 7 79. Univ Wien, Straßburg, München, Göttingen; PrivDoz Univ Wien; ao Prof Czernowitz
Mathematik —

Hahn, Hermann, Geh RegRat, Prof, Leiter d Hauptstelle f d naturwissensch Unterricht, Berlin-Halensee, Nestorstr 14; Fernr: Kurfürst 9918, 9919
*Wiesbaden 25 4 57. Univ Berlin
Physik
Verf: Wie sind d physikal Schülerübungen praktisch zu gestalten? 05 — Physikal Freihandversuche Bd 1–3, 05–12; 2. Aufl Bd 2, 16 — Handbuch f physikal Schülerübungen 09; 2. Aufl 13 — Leitfaden d physikal Schülerübungen 09; 2. Aufl 14 — D Zeit- u Kostenfrage d physikal Schülerübungen 10
Mithrsg: Zeitschrift f d physik u chem Unterricht 15, 902 —

Hahn, Otto, Dr phil, Prof, Mitgl d Kais Wilhinst f Chemie, PrivDoz d Univ, Berlin-Dahlem, Ladenbergstr 5
*Frankfurt a M 8 3 79
Chemie, Radioaktivität
Verf: D Zerfall d radioaktiven Elemente 07 (Beihefte zur Mediz Klinik Jg 3 H 2)

Hahn, Willy, Dr Ing, Stadtbauinsp, Rüstringen, Lübecker Str 5; Fernr: 1190
*Krieschow (Kr Frankfurt a O) 1 11 87. TH Berlin, Dresden; Privatpraxis in Schöneberg, Hamburg, Duisburg, Rüstringen
Städtebau, Siedlungs- u Wohnungswesen
Verf: Kommunale Wohnungs- u Siedelungsämter (mit Landmann u Gretzschel) 19; T 2 u d T: Die Organisation d Siedlungswesens d deutschen Mittelstädte 19 — D Organisation d. Siedlungswesen in d dtschen Städten (Diss) 19 — D öffentlrechtl Grundlagen d städt Siedlungswesens (im Ersch) — Vom Aufbau einer neuen Stadt (im Ersch)
Hrsg: Baupflege u Wohnungsreform (Beil zur Baurundschau) 1914 —

Hähnle, Max, Dr Ing, Elektroing d Bad Anilin- u Sodafabrik, Ludwigshafen a Rh
*Giengen a Br (Württemberg) 22 4 84. TH Stuttgart; Ass d TH Stuttgart
Elektrotechnik
Verf: Experimentelle Untersuchungen am pendelnden Gleichstromnebenschlußmotor mit Wendepolen (Diss Stuttgart) 18

Haier, Ferdinand, BetrDir d R Wolf, AG, Baurat, Magdeburg-Buckau
Früher: Dir d Württ Revisionsvereins Stuttgart
Maschinenbau
Verf: Dampfkesselfeuerungen 99; 2. Aufl 10 — Feuerungsuntersuchungen d Ver f Feuerungsbetrieb 10 —

Haimovici, Emanuel, Dipl Ing, Ing-Anwalt f Statik u Bauwesen, Leipzig, Kantstr 26; Fernr: 35626

...Obering ...

...

...

Verf: D Aufgaben d Wasserbaues u ihr wirtschaftl Zusammenhang, Vorträge, gehalten 1911. 12 — Großwasserkraftanlagen u Geschiebeführung (Vortr) 13 — Eiserscheinungen in fließenden Gewässern (Vortr) 16 — D zentrale europ Wasserstraßennetz (Vortr) 17 — Deutschösterr Wasserwirtschaft (Vortr) 19 —

Hamacher, F, Telegr-Direktor, Doz d TH, Aachen, Theaterpl 10/12
*19 8 58
Elektrotechnik

Hambloch, Anton, Dr Ing h c, Ehrenbürger d Univ Bonn, Leiter e Laborat f Mörteltechnik, Andernach a Rh, Breite Str 78; Fernr: 81
*Cöln a Rh 29 8 71. Autodidakt
Bergbau, Erd- u Straßenbau, Materialprüfung, Tonindustrie u and
Verf: D rhein Traß als hydraul Zuschlag in s Bedeutg f d Baugewerbe 03 — D rhein Schwemmstein u s Anwendg in d Bautechnik 03 — D Leuzittuff u Bell 04 — Was lehrt uns d Litteratur üb Traß? 08 — D rhein Puzzolane: D Traß 08 — D Monographie d Trasses 08 — D Traß, s Entsteng, Gewinng u Bedeutg im Dienste d Technik (Vortr) 09 — D bedeutendsten Mörtelbildner in Deutschld 11 — Mikrograph Darstellg d Erhärtungsvorganges v Traßmörteln 12 — Gutachten üb Traßkalkmörtel bzw Traßkalkmörtelbeton m Zusatz v Zement bei Bauten in Meerwasser 13 — Graph Darstellungen üb Festigkeit u Dichte neuester Traßkalk- u Traßkalkzementmörtel 13; 2. Aufl 14 — Üb Trinkwasserversorgg im Felde 15 — D Geologie im Kriege 16 (nicht im Buchhdl) —

Hamel, Georg, Dr phil, o Prof d TH, Berlin, Eisenacherstr 35
*Düren (Rhld) 12 9 77. TH Aachen; Univ Berlin, Göttingen; Ass Univ Göttingen; PrivDoz u Ass TH Karlsruhe; o Prof TH Brünn, Univ Tübingen, TH Aachen bis 18
Mathematik, Mechanik
Verf: Üb d Geometrien, in denen d Graden d Kürzesten sind (Diss) 01 — Üb d Lagrange-Eulerschen Gleichungen d Mechanik (HabSchr) 04 — Elementare Mechanik 12 —

Hamers, Stephan, Ing, Hamburg, Rückertstr 50; Fernr: Gr 4, 5581
*Crefeld 15 1 85. TH Aachen; Planzeichner, Reiseingenieur, Redakteur
Chemische Technologie u and
Schriftl: D Weltmarkt 1914–15 —

Hammel, Ludwig, Ziving, Frankfurt a M, Bismarck-Allee 60
Elektrotechnik
Verf: D Elektromotor im Kleingewerbe 10 — D Ausnutzung d Windkräfte 11; 2. Aufl 19 — D Störungen an elektr Maschinen 13; 8. u 9. Aufl 19 — Werkstattwinke f d prakt Maschinenbau 17; 2. Aufl 17 — Was d Landwirt von d Elektrotechnik wissen muß 17 — Störungen an Betriebsmaschinen 17
Hrsg: Energie. Elektro- u maschinentechn Zeitschrift seit Jg 1, 1918

Hammer, Ernst v, Dr phil, o Prof d TH, Stuttgart, Hegelstr 15; Fernr: 10502
*Ludwigsburg 20 4 58. TH Stuttgart
Geodäsie, Kartographie, Vermessungswesen, math Geographie

Verf: Lehr- u Handbuch d Trigonometrie 85; 4. Aufl 16 — Verlauf d Isogonen in Württemberg 86 — Nullmeridian u Weltzeit 88 (Deutsche Zeit- u Streitfragen) — Üb d geographisch wichtigsten Kartenprojektionen 89 — Zur Abbildg d Erdellipsoids 91 — Anweisungen f d Höhenaufnahme v Württemberg in 1:2500, 91 (nicht im Buchhdl) — Triangulation z Verbindg d Rheinischen Netzes m d Bayer Hauptdreiecksnetz 93 — Meß- u Rechenübungen z prakt Geometrie 93; 5. Aufl 12 — Zeitbestimmung (Uhrkontrolle) ohne Instrumente 93 — Tafeln z Bestimmung d Höhenunterschiedes 95 — D logarithm Rechenschieber u s Gebrauch 98; 5. Aufl 18 — Astronom Nivellement durch Württemberg Meridian 9°4', 01 — D Hammer-Fennelsche Tachymetertheodolit 01 — Sechsstellige Tafel d Werte log $\frac{1+x}{1-x}$, 02 — Einwägung von Festpunkten Böblingen-Lustnau 06, 15 — Zweites astron Nivellement durch Württemberg, Meridian 8°33', 09 — Lehrbuch elementar prakt Geometrie (Vermessungskunde) I, 11 — Rechentechn u didakt Bemerkg z Ausgleichg d Triangul Vierecks 17 — Ph M Hahn u seine Rechenmaschinen 19
Hrsg: Bohnenberger, Berechng trigonom Vermessungen 85 — Tissot, D Netzentwürfe d geometr Karten 87 — Euler, Zwei Abhandlungen z sphär Trigonometrie 96 (Ostwalds Klassiker 73) — Jadanza, Tachymetertafeln in Zentesimalteilung 08 — Jordan, Barometr Höhentafeln 3. Aufl 17
Mithrsg: Zeitschrift f Instrumentenkunde —

Hammer, Joseph, Obering u Vorstand d Landesgewerbeanstalt, Augsburg, Prinzregentenstr 4; Fernr: 1479
*Karlsruhe 28 2 71. TH Karlsruhe; Landesgewerbeanst Nürnberg bis 09
Gewerbl Rechtsschutz u and
Verf: D Recht des Angestellten an seinen Erfindungen 07 —

Hammerbacher, Hanns, Dipl Ing, Dipl Nationalökonom, Dir, Berlin W 15, Sächsische Str; Fernr: Uhland 2449
*Nürnberg 6 6 66. TH Berlin; Univ Jena; Ing in versch Fabriken; Hilfsarb im Kriegsministerium
Geschichte der Technik, Volkswirtschaft u and
Verf: Zwei Jahre in Amerika 93 — D deutsche Unternehmer 09 (nicht im Buchhdl) — D Konjunkturen in d deutschen Eisen- u Maschinen-Großindustrie 14 — D Eisen u d Krieg 15 — Deutsche Industriegeschichte v 1800–1914 (in Vorber) — u anderes

Hammerl, Hermann, Dr phil, Oberrealschulprof i R, Prof, PrivDoz d Univ, Innsbruck, Müllerstr 30
*Innsbruck 7 3 53. Univ Innsbruck
Elektrotechnik, Physik
Verf: D elektr Anlage im physik Cabinete d Oberrealschule in Innsbruck 95 —

Hammitzsch, Martin, Dr Ing, Dipl Ing, Architekt, (1918: Chemnitz, Schillerplatz 8; verzogen)
*Plauen (b Dresden) 22 5 78. TH Dresden; Ass TH Dresden; Arch in Nürnberg, Dresden
Architektur

3. TH Zürich; Obering
x Pommer
ch- u Tiefbau
Tabellen u graph dargest
in im Eisenbetonbau 06
bau 09; 2. Aufl 18 (Aus
w 275) — Querschnitts-
u Spannungsermittlung
ruktionen 10; 2. Aufl 13 —
itter v, Dr phil, ao Prof
urg, Neubergstr 10
77. Univ Berlin, Zürich,
iv Leipzig
nie
Einfluß d Lösungsmittels
geschwindigkeit (HabSchr)
—
Nicolaas Ad, Dr Ing,
at d Fa Dr Ing Schneider
a M, Buchschlag (Post
r Offenbach), Hainertrift-
Hansa 1876
(Niederlande) 7 3 89. TH

Eelektrotechnik u and
technische Studien (Diss)
eleuchtung 16 — Winke f
ng elektr Beleuchtungs-
g v Dr Ing Schneider & Co)
uchtung 18 (Oldenbourgs
l 21)
trecker, Jahrb d Elektro-
trecker, Hilfsbuch f Elektro-
ifl 19 — Kalender f Elektro-
ppenborn-Dettmar 20 —
and, Chef Ing b Gebr Sulze
rich, Bahnhofstr 71; Fernr

(St Gallen) 30 9 88; Ing
Winterthur, Gebr Reinar
Schließer in Duisburg, H
ie in Thalwil
chnik, Heizung u Feuer
schaftl Betrieb d Zent
izung 18
lfons, Ing, Artill-Obe
konsulent d Techn Muse
Brünn a Geb (b W

dt (Siebenbürgen) 18
u Höh ArtillKurs in
ahre ArtillOffz; Ref
mech Technologie im
Stellv d Artill Zeugsf
Komm im ArtillA
onyer MaschFabrik
Mech Technologie,
l
W, Dipl Ing, Be
d Mauer 13; Fern

Zürich; 10 J Eis
riebsdir in schwei

ation, Kostenbere
kostenberechnun
n v Maschinenfab
d, Inh e opt
tz, Hubertusstr

(Kr Wanzlebe

ich d prakt
Mechaniker

Hall
Re
Ba
13
He
wa
w
a
r
Ha
r

oldner

Prof,
useums,

ng hoch-
19 (Mit-
err Eisen-

nzhaltungs-
sse 16
Hochsch f
ter b Grund-

nzmessung 16
ermann, Dr
tschen Gerber-
rnstr 25; Fernr:

n, Sa) 28 4 51.
Burgstädt; Ass
VersAnst Regen-
hen Gerberschule

, *Lederindustrie u*

Entwickl-Geschichte
iss) 74 — D deut-
d Klasse 28 Teil (1)
Jahresber d deutsch
dErde (Festrede) 14 —
d 25jähr Bestehens
le 14 (nicht im Buch-

Dr phil, Hofrat a D,
, Wien XIX, Dolliner-

(Oberösterr) 23 3 39.
Univ Wien; Dir d Me-
t; Mitgl d Akad d Wiss

eine Erdkunde (mit and)
en v d Erde, v Kirchhoff
d Meteorologie 87 — Luft-
ib Mittel- u Südeuropa 87
d Klimatologie 83; 3. Aufl
— Lehrbuch d Meteorologie

Zeitschrift d Österr Meteorol
später: Meteorolog Zeitschrift
—
aul, Photochem, Redakteur,
riedenau, Wilhelmshöher-

; Ass
chem

hotogr
Kaposi-
othek
Aufl 18
ras 15
H 85) —
silberpa-
otographie
—
otographie
kt Photo-

Lexikon
ographische
it 1901 —
er (mit Willy
—
r, Vorst d
ndelsges d
Berlin NW,

eipzig

Prüfungsmetho-
, 5. Ausg (mit

Rechtsanwalt u
M, Hohenzollern-
841
89. Univ Lau-
GerRef u Ass in

Volkswirtschaft
rkeit als Waren-

he Tabakgewerbe

J K, Dr sc, Phy-
lienstr 95; Fernr:

H; Ing in England;
x Ltd in London;
x Ges in Cöln bis 14
ktrotechnik, Luftfahrt,

09 — Monoplane 10 —
n 11; 2. Aufl 12 —
Schriftsteller, Syndikus
u Berlin, d Ver d Fabri-
h Artikel, Geschäfts-
an Wirtschaftsbundes,
Hasenheide 47; Fernr:

, Buchdruck, Gewerblicher
Fahrt, Photographie, Volks-

ng d Lithographie u ihre
— Gewerbl Rechtsfragen
strie photograph Bedarfs-
steuereinschätzg 07 — Pho-
Urheberrecht 07 — D Ur-
Praxis d Postkartenindustrie
tograph Industrie Deutsch-
graphischen Künste u d neue
esetzeskunde f Photographen
dbuch d photogr Industrie 10
ndbuch f Händler u Fabri-
gr Artikel 11 — D Urheber-,

Verlags- u Preßrecht f d ges Druckgewerbe Bd 1, 11 — D photograph Verein zu Berlin (Festschrift) 13 — Merkbuch d Papier- u Druckindustrie 13 — Kupferdruck (hrsg v Carl Sabo) 14— Großhandel u Industrie opt-photogr Bedarfsartikel 18

Hrsg: Graphische Rundschau seit 1899 —

Hansen, Johannes, Dr phil, Geh RegR, o Prof d Univ, Königsberg, Tragheimer Kirchenstr 83; Fernr: 958

*Nadelhöft (Kr Flensburg) 9 3 63. Univ Kiel, Jena; Landwirtschaftslehrer; Dir d Ackerbauschule Zwätzen (b Jena); Güterdir in Oberglogau; Prof in Bonn-Poppelsdorf

Landwirtschaft

Verf: Kontrollvereine d Rheinprovinz H 1–5, 04–08 — Rindviehzucht im In- u Auslande (mit A Hermes) Bd 1 2, 05 — Fütterungsversuche mit Milchkühen 07 (Arb d Dts LandwGes H 134) — Berichte vom Dikopshof Bd 1 2, 08–11 — Nährstoff- u Eiweißbedarf d Abmelkkühe 10 (Arb d Dts LandwGes H 171) — Studium d Landwirtschaft in Königsberg 11; 2. Aufl 13 — Ergebnisse 5jähriger Düngungsversuche (mit Neubauer) 12 (Arb d Dts Landw-Ges H 228) — Landwirtschaft in Ostpreußen (Rede) 14 — D Sorghumhirse als Futtermittel 14 (Arb d Dts LandwGes H 264) — D Landwirtschaft in Ostpreußen 16 — D Milchviehkontrolle in d Rindviehzucht d Dts Reichs 16 (Arb d Dts LandwGes H 286) — Ziele u Grenzen d Kontrollvereine 17

Bearb: M Wilckens, Züchtg u Pflege d landwirtsch Haustiere 2. Aufl 03 — Pusch, Lehrbuch d allg Tierzucht 3. Aufl 15

Hansing, Friedrich, Techn Vorst am Landestheater, Stuttgart, Theaterplatz 00; Fernr: Landestheaterzentrale

*Wesel 25 12 86. Ass Hofoper Berlin; Stadttheater Hamburg; Verein Stadttheater Chemnitz

Bühnentechnik

Hrsg: Bühnentechn Rundschau 1913 —1918 —

Hanszel, Hubert, Dr Ing, Prof, Betr-Ing, PrivDoz d TH Berlin, Charlottenburg, Uhlandstr 14; Fernr: Steinplatz 10170

*Mähr Schönberg 11 12 76. TH Wien; Konstr in MaschFabr; Ass u BetrIng d TH Berlin

Feuerung, Maschinenbau —

Haentjens, Peter, Dipl Ing, Obering d Signal Ges m b H, Kiel, Werk Ravensberg; Fernr: 4210

*Mülheim (a Rh) 17 7 78. TH Berlin; Nordd Lloyd in Bremerhaven; S & H Wernerwerk in Siemensstadt

Boots- u Yachtbau, Segelsport

Verf: Yachtsegeln (mit Techow) 08 — Yachtbau u Yachtsegeln (mit H Kühl u and) Bd 1 2, 10 (Yachtbibl Bd 1 2) — D Kunst d Segelns (mit and) 14 (Yachtbibl Bd 9)

Schriftl: Jahrbuch d Dtschen Kreuzer-yacht-Verbandes 1913

Hantzsch, Arthur, Dr med, Dr phil, Geh Hofrat, o Prof d Univ, Leipzig, Liebigstr 18

*7 3 57. Prof d Univ Würzburg

Chemie

Verf: D moderne Theaterbau 06 (Beiträge z Bauwiss H 8)

Handel, Alois, (1918: Insp d Staatsbahnen, Wien X, Johannitergasse 2; verzogen)
*Röwersdorf (ÖsterrSchlesien) 2 3 54. Handelsakad Wien; Eisenbahnbeamter
Eisenbahnwesen
Verf: Katechismus d exekutiven Verkehrsdienstes 95; 4. Aufl 16 — Handbuch d kommerz Betriebsdienstes 95; 2. Aufl 18 — D kommerz Verrechnungsdienst auf d österr Staatsbahnen 08

Haenel, Erich, Dr, Prof, Dir d Histor Museums u d Gewehrgalerie, Bibliothekar d Kunstakademie, Dresden, Christianstr 39; Fernr: 28683
*Dresden 22 6 75. Univ Freiburg, Heidelberg, München, Leipzig; Ass TH Dresden
Architektur, Handwerk, Kriegstechnik
Verf: D Einzelwohnhaus d Neuzeit (mit Tscharmann) Bd 1 2, 07–10 — D Wohnnug d Neuzeit (mit Tscharmann) 08 — D Mietwohnhaus d Neuzeit (mit Tscharmann) 13 — D Kleinwohnhaus d Neuzeit (mit Tscharmann) 13 — Alte Waffen 13 (Bibl f Kunst- u Antiquitätensammler Bd 4)
Hrsg: Zeitschrift f historische Waffenkunde seit 1907 — D deutsche Kunstgewerbe 1906 —

Hanemann, Heinrich, Dr Ing, Prof, Doz d TH, Berlin-Lichterfelde, Sternstr 39; Fernr: Lichterfelde 1487
*Croydon (b London) 24 10 83. TH Berlin; Ass, PrivDoz TH Berlin
Hüttenwesen, Metallographie, Materialkunde
Verf: Einführg in d Metallographie u Wärmebehandlg 15
Mitarb: Hütte, D Ing Taschenbuch
Schriftl: Hütte, Taschenbuch f Eisenhüttenleute seit 1911 —

Hanffstengel, Georg v, Dipl Ing, Prof, PrivDoz d TH Berlin, Charlottenburg, Ahornallee; Fernr: Wilhelm 4324
*Burgdorf (Kr Goslar) 8 12 74. TH Braunschweig; Ing b dtschen u amerik Firmen; 07–13 b Adolf Bleichert & Co in Leipzig
Maschinenbau, Förderanlagen
Verf: D Förderung v Massengütern Bd 1 2, 08–09; 2. Aufl 13–15 (ins Französ übers 10); 3. Aufl Bd 1 (in Vorber) — Kraftverbrauch v Fördermitteln 13 (Mitteilungen üb ForschArb H 145) — Billig Verladen u Fördern 16; 2. Aufl 19 — Techn Denken u Schaffen 19 —

Hanffstengel, Johannes v, Dr Ing, städt Ing, AbtVorst b d Kanalverwaltung, Frankfurt a M, Herzbergstr 11
*Burgdorf (Kr Goslar) 16 2 80. TH Braunschweig; Ing b Berliner Vorortgemeinden, Altona a E u Frankfurt a M
Abwasserwirtschaft
Verf: Betrachtungen üb Druckrohrleitungen städt Entwässerungsanlagen (Diss) 15 —

Haenig, Alfred, Obering, PrivDoz, Preuß Pion- u IngOffz a D, Dessau, Bölckestr 4
*Dessau 3 5 70. Prakt Arbeit auf d Werft v Sachsenberg in Roßlau; Artl- u IngSchule Charlottenburg; Ingen-Ausbildg; Praxis bis 12

Elektrotechnik, Kriegstechnik, Luftfahrt u and
Verf: D Kriegswaffen auf d Weltausstellg Lüttich 05 — D Steinkohle, ihre Gewinng u Verwendg 08 (Bibl d ges Technik Bd 82) — D Graphit 10 (Chem-techn Bibl Bd 323) — D Schmirgel 10 (Chemtechn Bibl Bd 325) — Ballon- u Flugmotoren 10 — D Luftschiffhallenbau 10 — D Erz- u Metallmarkt 10 — Technische Wirtschaftskunde: I Kartelle u Truste 10 (Kollegienhefte Bd 3) — D Konstruktionsstahl u seine Mikrostruktur 10 (Automobiltechn Bibl Bd 5) — D Grundlagen türkischer Wirtschaftsverjüngung (mit Frech u Sack) 16 (D Wirtschaftsleben d Türkei Bd 1) — Statist Daten u Tabellen üb d Minen d Türkei 16
Mitarb: Mastig D Handwerks goldner Boden Bd 1–3,70

Hanisch, August, Oberbaurat, Prof, SektVorst d Techn Gewerbemuseums, Wien IX, Währingerstr 59
Materialprüfung, Eisenbeton
Verf: Versuche zur Beurteilung hochwertiger Zemente (mit B Kirsch) 19 (Mitteilungen üb Versuche d österr Eisenbetonausschusses H 8)

Hanisch, Julius, Ing, Evidenzhaltungs-Insp, Klagenfurt, Heinzgasse 16
*Böhmisch-Leipa 15 11 74. Hochsch f Bodenkultur in Wien; Beamter b Grundsteuerkataster
Vermessungswesen
Verf: Tafeln f opt Distanzmessung 16

Haenlein, Friedrich Hermann, Dr phil, Prof, Dir i R d Deutschen Gerberschule Freiberg (Sa), Hornstr 25; Fernr: 538
*Reinsdorf (b Waldheim, Sa) 28 4 51. Univ Leipzig; Lehrer in Burgstädt; Ass in Tharandt; Chem d VersAnst Regenwalde; Lehrer d Deutschen Gerberschule in Freiberg
Chemische Technologie, Lederindustrie u and
Verf: Beiträge z Entwickl-Geschichte d Compositenblüte (Diss) 74 — D deutschen Reichspatente d Klasse 28 Teil (1) 2, 01–11 (12. u 22. Jahresber d deutsch Gerbersch) — D Alter d Erde (Festrede) 14 — Festschrift z Feier d 25 jähr Bestehens d dtsch Gerberschule 14 (nicht im Buchhdl)

Hann, Julius v, Dr phil, Hofrat a D, o Prof i R d Univ, Wien XIX, Döllinergasse 10
*Schloß Haus (Oberösterr) 23 3 39. Univ Wien; Prof Univ Wien; Dir d Meteorol Zentralanst; Mitgl d Akad d Wiss in Wien
Physik
Verf: Allgemeine Erdkunde (mit and) 86 (Unser Wissen v d Erde, v Kirchhoff Bd 1) — Atlas d Meteorologie 87 — Luftdruckverteilg üb Mittel- u Südeuropa 87 — Handbuch d Klimatologie 83; 3. Aufl Bd 1–3, 11 — Lehrbuch d Meteorologie 90; 3. Aufl 14
Schriftl: Zeitschrift d Österr Meteorol Gesellschaft, später: Meteorolog Zeitschrift 1866 ff —

Hanneke, Paul, Photochem, Redakteur, Berlin-Friedenau, Wilhelmshöherstr 5

*Berlin 8 5 65. TH u Univ Berlin; Ass TH Berlin; Betriebsleiter in photochem Fabriken

Photographie u Photochemie

Verf: D Celloidinpapier 97 (Photogr Bibliothek Bd 7) — D Herstellg v Diapositiven 04; 3. Aufl 17 (Photogr Bibliothek Bd 20) — D Herstellg v Postkartenbildern 05 (Photogr Bibliothek Bd 22) — Photograph Rezepttaschenbuch 07; 3. Aufl 18 — D Arbeiten mit kleinen Kameras 15 2. Aufl 17 (Encyklop d Photogr H 85) — D Arbeiten m Gaslicht- u Bromsilberpapieren 18 (Enzyklopädie d Photographie H 89) —

Bearb: Pizzighelli, Anleitg z Photographie 2. Aufl u d T: Leitfaden d prakt Photographie 19

Mitarb: Herders KonversLexikon

Hrsg u Schriftl: Photographische Rundschau u Mitteilungen seit 1901 — Photographischer Notizkalender (mit Willy König) seit 1914 —

Hanner, Adolf, Apotheker, Vorst d UntersStat d „Hageda", Handelsges d dtsch Apotheker m b H, Berlin NW, Oldenburgerstr 41

*Berlin 4 2 82. Univ Leipzig

Pharmazie

Verf: D chem u physik Prüfungsmethoden d Dts Arzneibuchs, 5. Ausg (mit J Herzog) 13

Haensel, Carl, Dr jur, Rechtsanwalt u Syndikus, Frankfurt a M, Hohenzollernplatz 12; Fernr: Taunus 841

*Frankfurt a M 12 11 89. Univ Lausanne, Berlin, Marburg; GerRef u Ass in Frankfurt a M, Elbing

Gewerbl Rechtsschutz, Volkswirtschaft

Verf: D Eintragbarkeit als Warenzeichen 12

Schriftl: D deutsche Tabakgewerbe seit 1912

Hansen, Friedrich J K, Dr sc, Physiker, Cöln, Comödienstr 95; Fernr: A (6271)

*Aachen 13 7 90. TH; Ing in England; Techn Dir b Statax Ltd in London; Gründer d Flugm Rex Ges in Cöln bis 14

Automobilwesen, Elektrotechnik, Luftfahrt, Kinematographie

Verf: Aeroplane 09 — Monoplane 10 — Rotationsflugmotoren 11; 2. Aufl 12 —

Hansen, Fritz, Schriftsteller, Syndikus d photogr Vereins zu Berlin, d Ver d Fabrikanten photograph Artikel, Geschäftsführer d dtsch-dän Wirtschaftsbundes, Berlin S 59, Hasenheide 47; Fernr: Moritzplatz 6391

*Berlin 1 2 70

Automobilwesen, Buchdruck, Gewerblicher Rechtsschutz, Luftfahrt, Photographie, Volkswirtschaft u and

Verf: Erfindung d Lithographie u ihre Entwicklung 96 — Gewerbl Rechtsfragen 01 — D Industrie photograph Bedarfsartikel 01 — Steuereinschätzg 07 — Photographisches Urheberrecht 07 — D Urheberrecht in d Praxis d Postkartenindustrie 08 — D photograph Industrie Deutschlands 08 — D graphischen Künste u d neue Recht 08 — Gesetzeskunde f Photographen 90 — Zollhandbuch d photogr Industrie 10 — Rechtshandbuch f Händler u Fabrikanten photogr Artikel 11 — D Urheber-, Verlags- u Preßrecht f d ges Druckgewerbe Bd 1, 11 — D photograph Verein zu Berlin (Festschrift) 13 — Merkbuch d Papier- u Druckindustrie 13 — Kupferdruck (hrsg v Carl Sabo) 14— Großhandel u Industrie opt-photogr Bedarfsartikel 18

Hrsg: Graphische Rundschau seit 1899 —

Hansen, Johannes, Dr phil, Geh RegR, o Prof d Univ, Königsberg, Tragheimer Kirchenstr 83; Fernr: 958

*Nadelhöft (Kr Flensburg) 9 3 63. Univ Kiel, Jena; Landwirtschaftslehrer; Dir d Ackerbauschule Zwätzen (b Jena); Güterdir in Oberglogau; Prof in Bonn-Poppelsdorf

Landwirtschaft

Verf: Kontrollvereine d Rheinprovinz H 1–5, 04–08 — Rindviehzucht im In- u Auslande (mit A Hermes) Bd 1 2, 05 — Fütterungsversuche mit Milchkühen 07 (Arb d Dts LandwGes H 134) — Berichte vom Dikopshof Bd 1 2, 08–11 — Nährstoff- u Eiweißbedarf d Abmelkkühe 10 (Arb d Dts LandwGes H 171) — Studium d Landwirtschaft in Königsberg 11; 2. Aufl 13 — Ergebnisse 5jähriger Düngungsversuche (mit Neubauer) 12 (Arb d Dts Landw-Ges H 228) — Landwirtschaft in Ostpreußen (Rede) 14 — D Sorghumhirse als Futtermittel 14 (Arb d Dts LandwGes H 264) — D Landwirtschaft in Ostpreußen 16 — D Milchviehkontrolle in d Rindviehzucht d Dts Reichs 16 (Arb d Dts LandwGes H 286) — Ziele u Grenzen d Kontrollvereine 17

Bearb: M Wilckens, Züchtg u Pflege d landwirtsch Haustiere 2. Aufl 03 — Pusch, Lehrbuch d allg Tierzucht 3. Aufl 15

Hansing, Friedrich, Techn Vorst am Landestheater, Stuttgart, Theaterplatz 00; Fernr: Landestheaterzentrale

*Wesel 25 12 86. Ass Hofoper Berlin; Stadttheater Hamburg; Verein Stadttheater Chemnitz

Bühnentechnik

Hrsg: Bühnentechn Rundschau 1913 —1918 —

Hanszel, Hubert, Dr Ing, Prof, Betr-Ing, PrivDoz d TH Berlin, Charlottenburg, Uhlandstr 14; Fernr: Steinplatz 10170

*Mähr Schönberg 11 12 76. TH Wien; Konstr in MaschFabr; Ass u BetrIng d TH Berlin

Feuerung, Maschinenbau —

Haentjens, Peter, Dipl Ing, Obering d Signal Ges m b H, Kiel, Werk Ravensberg; Fernr: 4210

*Mülheim (a Rh) 17 7 78. TH Berlin; Nordd Lloyd in Bremerhaven; S & H Wernerwerk in Siemensstadt

Boots- u Yachtbau, Segelsport

Verf: Yachtsegeln (mit Techow) 08 — Yachtbau u Yachtsegeln (mit H Kühl u and) Bd 1 2, 10 (Yachtbibl Bd 1 2) — D Kunst d Segelns (mit and) 14 (Yachtbibl Bd 9)

Schriftl: Jahrbuch d Dtschen Kreuzeryacht-Verbandes 1913

Hantzsch, Arthur, Dr med, Dr phil, Geh Hofrat, o Prof d Univ, Leipzig, Liebigstr 18

*7 3 57. Prof d Univ Würzburg

Chemie

Verf: D Diazoverbindungen 02 (Sammlung chem u chem-techn Vorträge Bd 8 H 1–2) — Grundriß d Stereometrie 2. Aufl 04

Haentzschel, Emil, Dr phil, Prof, Doz d TH, Studienrat, Berlin-Halensee, Johann Georgstr 20

*Berlin 20 11 58. Univ Berlin; 84 Oberlehrer Duisburg

Mathematik, Mechanik, Geodäsie

Verf: Üb d Reduktion d Potentialgleichung auf gewöhnl Differ-Gleichungen (Diss Jena) 83 — Studien üb d Reduktion d Potentialgleich (HabSchr) 93 — D Erdsphäroid u seine Abbildung 03 — Üb d versch Grundlegungen in d Trigonometrie 00 — Math Leitfaden f Realschulen (m Bork u Crantz) T 1 2, 97; T 1, 11. Aufl, T 2, 7. Aufl 20 —

Häntzschel, Walter, Obering, Charlottenburg, Uhlandstr 194a

*Mittweida 3 7 56. TH Dresden; Ing b d sächs Staatsbahnen, Bochumer Verein, Karl Krause, L u C Steinmüller, Stadtbauamt Halle a S

Automobilwesen, Eisenbahnwesen, Elektrotechnik, Gesundheitstechnik, Heizung u Feuerung, Hüttenwesen, Luftfahrt, Maschinenbau, Materialprüfung, Volkswirtschaft

Verf: D moderne Installateur T 1 2 (mit Modellatlas), 02; 3. Aufl 11–12 — Kohlenmangel durch Kohlenvergeudung 07 — D Schablonenformerei 08 — D Praxis d modernen Maschinenbaues Bd 1 2, 08; 11. Aufl 18 — D Praxis d Modelltischlerei 08 (Biblioth d ges Techn Bd 93) — D Praxis d Kraftwagenbaues 10; 2. Aufl u d Tit: D moderne Motorbau T 1, 14–15 — Hufbeschlag u Wagenbau (mit Charbonnier) 12 — Taschenbuch f Elektromenteure Ausg 1914–15

Schriftl: Metalltechnik u deutsche Klempnerzeitung 1898–1917 — Zeitschrift f d ges Gießereipraxis, Eisenzeitung, seit 1907 —

Happel, Hans, Dr phil, o Prof d TH Breslau

*Cassel 9 10 76. TH Berlin; Univ Marburg, Göttingen; Ass Univ Göttingen; PrivDoz u ao Prof Tübingen

Mathematik

Harbort, Erich, Dr phil, Prof, Bezirksgeol d geolog Landesanst, PrivDoz d TH, Berlin-Zehlendorf-Mitte, Dallwitzstr 47

*Elbingerode 1 8 79. Univ Göttingen; Bergakad Clausthal; Ass Bergakad Clausthal, Berlin

Geologie u and

Mitarb: Kraemer, D Mensch u d Erde Bd 5 —

Hardegger, Augustin, Dr phil, Architekt, Disentis

*St Gallen 1 10 58. Polyt Stuttgart; Studienreisen; seit 35 Jahren eigenes Architekturbureau, Arch in St Gallen

Architektur, Kunstgeschichte, Gesch d Baukunst

Verf: D Frauen zu St Catharina 85 — Mariaberg zu Rorschach 91 — Altes u Neues v St Gallen 91 — D Cistercienserinnen zu Maggenau 93 — St Johann im Thurtal 95 — D Pfarrei St Gallen 01 — D Burg Waldegg ... — Mariazell zu Wurmsbach 08 — D alte Stiftskirche in St Gallen (Diss) ... — D Herren v Wartensee u Wartegg 15 —

Hári, Paul, Dr, ao Prof d Univ, Budapest

Physiolog Chemie

Verf: Kurzes Lehrbuch d physiologischen Chemie 18

Harkort, Hermann, Dr Ing, (1918: Dir d Steingutfabriken Velten-Vordamm GmbH, Driesen [Ostbahn]; verzogen)

*Hagen i W 17 5 81. TH Hannover, Berlin; Ing d techn wiss Zentralstelle Neubabelsberg

Heizung u Feuerung, Materialprüfung, Tonindustrie u and

Verf: Beitrag z Studium d Systems Eisen-Wolfram (Diss Aachen) 05

Harms, Friedrich, Dr phil, ao Prof d Univ, Würzburg, Bismarckstr 1; Fernr: 1908

*Wolfenbüttel 7 5 76. Univ München, Heidelberg, Berlin, Göttingen; Ass Univ Würzburg

Physik

Verf: Üb d Verwendg d Kalorimeters zu Messungen m schnellen elektr Schwingungen (Diss Göttingen) 01 — Studien üb d elektr Erscheinungen bei d Phosphoroxydation (HabSchr) 04

Hrsg: Beiblätter z d Annalen d Physik seit Bd 38, 1914 —

Harnickell, Wilhelm, Dr Ing, Betriebsleiter d Röchlingschen Eisen- u Stahlwerke, Diedenhofen (iLothr), Carlshütte; (jetzt: Altendorf, Werra?)

*Cochem 16 2 85. TH Hannover, Berlin

Bergbau, Hüttenwesen

Verf: Beiträge z Röstung u Aufbereitg d Siegerländer Spateisensteine (Diss TH Breslau) 12

Harnisch, Agnes, Verlegerin, Berlin W 62, Kleiststr 4; Fernr: Lützow 9582

*Hansrode (b Falkenburg, Pommern) 7 9 49. Lehrerin bis 1900

Kosmetik

Hrsg: D Parfümeur seit Jg 16, 1915

Harpf, August, Dr phil, Ing, Hofrat, PrivDoz d Dtsch TH Prag, o Prof d Montanhochschule in Pribram

*Graz 27 5 61. TH Graz; Univ Bern; chem-techn Fabrikpraxis; Ass Bergakad Leoben

Chemische Technologie, Hüttenwesen, Papierindustrie

Verf: Beiträge z Kenntnis d chem Vorgänge b Sulfitverfahren (Diss Bern) 93 — Flüssiges Schwefeldioxyd 00 (Sammlg chem u chem-techn Vorträge Bd 5 H 7/10)

Bearb: Schroeder, Wandtafeln f d Unterricht in d allgem Chemie u chem Technologie (mit andern) 99–08 —

Haerpfer, Alfred, Dr rer techn, Priv u HonDoz d Dtsch TH, Prag-Weinberge, Smetanka 20

*Prag 8 7 78. TH u Univ Prag; Ass TH Prag; Ing b Flußregulierung b Landesregierung Prag

Vermessungswesen

Harries, Carl Dietrich, Dr phil, Geh RegR, o HonProf d TH Berlin, Delegierter d Aufsichtsrats v S & H u Siemens-SchuckertW, Berlin-Grunewald, Höhmannstr 13; Fernr: Uhland 1756

*Luckenwalde (b Jüterbog) 5 8 66. Univ Jena, München, Berlin; Ass, PrivDoz, ao Prof Univ Berlin 04; o Prof Univ Kiel 04–16

Chemie

Verf: Lehrbuch d hydroaromat Verbindungen u Terpenkörper 02 (v Meyer u Jacobson, Lehrbuch d organ Chemie Bd 2, 1. Abt 3) — Untersuchungen üb d Ozon u seine Einwirkg auf organ Verbindungen 16 — Untersuchungen üb d natürlichen u künstlichen Kautschukarten 19

Mitarb: Abderhalden, Handb d biolog Arbeitsmethoden —

Harrwitz, Fritz, Redakteur u Verlagsbuchhändler, Berlin-Nikolassee, Normannenstr 2; Fernr: Wannsee 184

*Berlin 20 10 59

Instrumentenbau, Maschinenbau

Hrsg: Adreßbuch d Dtsch Präzisionsmechanik u Optik 94; Bd 1: 3. Aufl 06 — Bd 2: 2. Aufl 00 — Taschenbuch f Präzisionsmechaniker, Elektromechaniker, Optiker (jährlich) Jg 1, 1901 ff — Zeitschrift f Feinmechanik (von 1893–1912 u d T: D Mechaniker) —

Hartig, Erdmann, Prof, Gewerbeschulrat, Dir d Baugewerkschule, Aachen, Blücherplatz 43, u Starnberg

*Winsen (a d Luhe) 10 10 57. TH Braunschweig; Archit in Braunschweig u Davos; Dir d Kunstgewerbeschule in Barmen

Architektur, Gesundheitstechnik

Verf: Bürgerl Wohnhausbauten 94 — D Ruhmeshalle in Barmen 02 — Erziehg zur bürgerl Baukunst 06 — Flandrische Wohnhausarchitektur 16 —

Hartig, Julius, Maschinenfabr, Berlin-Hohenschönhausen, Waldowstr 58

*Bremerhaven 27 6 69. TH Stuttgart; Seemaschinist; Konstr b Blohm & Voß; Obering b Heerges-Hammer in Braunschweig, b Heike in Berlin

Maschinenbau, Schiffbau

Verf: Aus d Praxis f d Praxis, Handbuch f Schiffsingenieure 94; 6. Aufl 08 (7. Aufl in Vorber) — Maschinenbau- u Drehereipraxis 13

Harting, Hans, Dr phil, Geh RegRat, Mitgl d Reichspatentamts, Berlin-Schlachtensee, Albrechtstr 12; Fernr: Zehlendorf 242

*Rummelsburg (b Berlin) 15 2 68. Univ Berlin, München; TH München; Ass b d NormEichKomm; Wiss Mitarb b Zeiß in Jena; Dir d AG Voigtländer & Sohn in Braunschweig; PrivDoz TH Braunschweig

Gewerbl Rechtsschutz, Instrumentenbau, Photographie, Physik

Verf: Lichtwechsel d Sternes β-Persei (Diss München) 89 — Optisches Hilfsbuch f Photographierende 09 — Einführg in d Grundlagen d photograph Optik 13 —

Schriftl: Zentralzeitung f Optik u Mechanik Jg 40, 1919 ff

Hartmann, Carl, Baurat d Baupolizeibehörde, Hamburg, Hohebrücke 1

Maschinenbau, Schiffbau

Verf: D Schiffsmaschinendienst 84; 13. Aufl 13; 15. Aufl 18

Hartmann, Friedrich, Dr techn, Dr Ing, o Prof d TH Wien, Mödling (b Wien), Fürstenstr 37

*Troppau 29 3 76. TH Brünn; Brückenbauanstalten Gridl in Wien; R Ph Waagner in Wien; Zöptauer Eisenwerke

Brückenbau, Eisenhochbau, Eisenbetonbau

Verf: D statisch unbestimmten Systeme d Eisen- u Eisenbetonbaues 13 —

Hartmann, Karl, Geh Reg u Gewerberat, Berlin-Steglitz, Schloßstr 42

Ersatzglieder

Mitarb: Ersatzglieder u Arbeitshilfen 19

Hartmann, Karl Otto, Dr Ing h c, OberRegR, Prof, Mitgl d Württ Gewerbe-Oberschulrats, Stuttgart, Seestr 100

*Höpfingen (Baden) 15 7 61. Arch Stuttgart, Karlsruhe; Univ Freiburg; Lehrer u Leiter bad Gewerbeschulen u Architekt bis 06

Architektur, Kunstgeschichte

Verf: Stilkunde 98; 7. Aufl 17 — D Baukunst in ihrer Entwicklg v d Urzeit bis z Gegenwart Bd 1–3, 10–11 — Stilwandlungen u Irrungen in d angewandten Künsten 16 — D Wiedergeburt d deutschen Volkskunst als wichtigstes Ziel d künstl Bestrebungen unserer Zeit 17 —

Hartmann, Konrad, Dr Ing h c, Geh RegR, Senatspräsident im Reichsversicherungsamt, o HonProf d TH, Berlin-Grunewald, Herbertstr 10; Fernr: Pfalzburg 8491

*Nürnberg 8 10 53. TH München; Ing; PrivDoz, Doz TH Berlin

Gesundheitstechnik, Maschinenbau, Unfallverhütung, Ersatzglieder

Verf: D Pumpen 89; 3. Aufl (mit Knoke) 06 — Heizung u Lüftung d Arbeitsräume 94 — Arbeiterschutzbrillen (mit Villaret) 00 — Unfallverhütg in Industrie u Landwirtsch 03 — Unfallverhütg u Arbeitshygiene 04 — Arbeiterschutz 04 — Sicherheitseinrichtungen in chem Betrieben 11 — Gefahrtarifwesen u Beitragsberechng d Unfallversicherg 13 — Reinhaltg d Luft in Arbeitsräumen 14 (Weyls Handbuch d Hygiene 2. Aufl Bd 7 Abt 2) — Allgem Unfallverhütg in gewerbl Betrieben 17 (Weyls Handbuch d Hygiene 2. Aufl Bd 7 Abt 4)

Mitarb: Unfallverhütg u Betriebssicherheit 10 — Ersatzglieder u Arbeitshilfen f Kriegsbeschädigte u Unfallverletzte 19

Schriftl: Verhandlungen d Vereins z Beförderg d Gewerbfleißes seit 1911 —

Hartmann, Ludwig, Seminaroberlehrer, Bayreuth, Hofgartenstr 4

*Selb (Kr Oberfranken) 10 5 60. Akad d Tonkunst in München; tätig in d Präparandenschule in Kulmbach

Instrumentenbau

Verf: D Orgel (2. Aufl v Heinrichs Orgelbaurevisor) 04 — D Harmonium 13 —

Hartmann, Siegfried, Obering, Chefredakteur, Berlin-Wilmersdorf, Berlinerstr 14

*Dresden 25 3 75. TH Berlin; Univ Heidelberg; Ing in d Elektrotechnik u Feuerungstechnik

Volkstüml Darstell d Technik

Verf: Naturwissenschaftl techn Plaudereien 08

Hrsg: Mitteilungen d Reichsbunds Deutscher Technik 1, 1919 ff

Hauptschriftl: Die Arbeit, Tageszeitung f Politik, Technik u Wirtschaft —

Hartmann, W, Dr Ing e h, Generaldirektor, Doz d TH Breslau, Gleiwitz, Lindenstr 3
Tonindustrie

Hartmann, Wilhelm, ao Prof, Doz d TH, Berlin-Grunewald, Trabenerstr 2; Fernr: Pfalzburg 1603
*23 12 53. TH Berlin; Rgbmstr; Ass u Doz TH Berlin
Eisenbahnwesen, Maschinenbau, Mechanik u and
Verf: Theorie d Lokomotiv-Tenderkupplungen 84 — Gedenkrede auf Franz Reuleaux 12 — Die Maschinengetriebe Bd 1, 13 —

Hartogh, Franz Erwin, Dr phil, Ing, Chem, Spandau, Rauchstr 40; Fernr: 668
*Hamburg 6 3 83. Univ Marburg, Münster, Bonn; TH München; Kaliindustrie, Stickstoffwerke
Salinenwesen, Sprengtechnik —

Hartogs, Friedrich, Dr phil, ao Prof d Univ, München, Clemensstr 34
*Brüssel 20 5 74. TH Hannover, Berlin, München; 05 PrivDoz München
Mathematik

Hartung, Bergverwalter, Doz d Bergakad Freiberg i S, Zanckerode, Kgl Steinkohlenwerk
Bergbau

Hartung, Carl A, Ing, Chem, Dir d allg feuertechn Ges, Berlin-Lichterfelde, Mühlenstr 8; Fernr: Lichterfelde 3180
Chemische Technologie, Gewerbl Rechtsschutz

Hartung, Hugo, Geh RegR, Geh Hofrat, o Prof d TH Berlin, Nikolassee, Prinz Friedrich Leopoldstr 31; Fernr: Wannsee 233
*Jena 19 8 55. TH Berlin; Rgbmstr; Architekt; o Prof TH Dresden bis 12
Architektur
Verf: Motive d mittelalterl Baukunst in Dtschld Bd 1–3, 95 — Studienentwürfe, Aufnahmen u Ausführungen 02 — Ziele u Ergebnisse d italienischen Gotik 12 — Ausblicke in d Zukunft d deutschen Baukunst (Festrede) 15

Hartz, Richard, Telegrlng b d Telegr-ApparatAmt, Charlottenburg, Schlüterstr 73
*Fackenburg (b Lübeck) 4 8 75. Seit 93 höhere Postlaufbahn
Fernsprechtechnik
Verf: D Fernsprechtechnik d Gegenwart (mit Hersen) 10 (Telegraphen- u Fernsprechtechnik v Karraß Nr 5)

Hasak, Max, Reg- u Baurat a D, PrivDoz d TH, Berlin-Grunewald, Winklerstr 1; Fernr: Uhland 1004
*Wansen (Schlesien) 25 2 56. Bauakad Berlin; Architekt
Architektur u and
Verf: D Predigtkirche im Mittelalter 93 — Haben Steinmetzen unsere mittelalterl Dome gebaut? 95 — Z Geschichte d Magdeburger Dombaues 96 — Wie schafft man Ornamente? 97 — D Laubwerk u d ornamentale Schmuck d Reichsbank Köln 97 — Groß St Martin u St Aposteln zu Köln 99 — D Geschichte d dtsch Bildhauerkunst im 13. Jahrh 99 — D Kirchenbau 02 (Handbuch d Architektur T 2 Bd 4 H 3) — Einzelheiten d Kirchenbaues 03 (Handbuch d Architektur T 2 Bd 4 H 4) — Heimische Dachformen 10 — Zeittafeln d Denkmäler mittelalterl Baukunst v F Mertens 10 — D Dom zu Köln 11 — D Kirchenbau d Mittelalters 13 (Handbuch d Architektur T 2 Bd 4 H 3) —

Haschek, Eduard, Dr phil, ao Prof d Univ Wien, Klosterneuburg, Weidlingerstr 15; Fernr: 88/VI
*Wien 11 3 75. Univ Wien; Ass 03, Adjunkt 11 Univ Wien
Photographie, Physik
Verf: D ultravioletten Funkenspektren d Elemente (mit F Exner) 02 — Illustr Schule d Photographie 04 — D ultravioletten Bogenspektren d Elemente (mit F Exner) 04 — D Spektren d Elemente bei normalem Druck (mit F Exner) 11–12 —

Hase, Albrecht, Dr, Prof d KaisWilhInst f physik Chemie, Dahlem
Früher: ao Prof d Univ Jena
Pharmakologie

Haselhoff, Emil, Dr phil, Prof, Leiter d landw VersStat, Harleshausen (Bez Kassel); Fernr: Kassel 274
*Wambel-Dortmund 12 8 62. Univ Marburg, Leipzig, Halle; Ass u AbtVorst d landw VersStat Münster; Leiter d VersStat Marburg u PrivDoz d Univ Marburg
Landwirtschaftl Technik, Abwässer, Rauchgase
Verf: D landwirtsch Futtermittel 98 — D Beschädigungen d Vegetation durch Rauch (mit Lindau) 03 — Wasser u Abwässer 09 (Sammlg Göschen Bd 473) — Agrikulturchem Untersuchungsmethoden 09 (Sammlg Göschen Bd 470)
Mitarb: Königs Verunreinigung d Gewässer 2. Aufl 99 — Chemisch-techn Untersuchungsmethoden v Lange u Berl 6. Aufl 11

Hasler, Otto, Dipl Elektrotechniker, Elektroing, Ass d Dir d ElWerks d Stadt, Zürich, Winterthurerstr 49; Fernr: Zürich-Selnau 401
*Männedorf (Schweiz) 28 6 81. TH Zürich; Ing AEG in Berlin, London, Lille
Elektrotechnik, Elektr Heizung, Kraftversorgung —

Hassack, Karl, Dr scient nat, RegRat, Dir d StaatsHandelsakad, Graz, Grazbachg 69; Fernr: 1124
*St Pölten (Niederösterr) 9 12 61. TH u Univ Wien; Univ Berlin, Tübingen; Prof d Wiener Handelsakad bis 06
Chemische Technologie, Papierindustrie, Photographie, Textilindustrie, Warenkunde, Projektionswesen
Verf: Anatomischer Bau bunter Laubblätter (Diss. 86) — Ramie als Rohstoff d Textilindustrie 90 — 24 Wandtafeln f Warenkunde u Mikroskopie 97–99 — Unterscheidung d Textilfasern 00 — Z Kenntnis d künstl Seiden 00 — Leitfaden d Naturgeschichte m Rücksicht auf Rohstofflehre 00; 6. Aufl 18 — Lehrbuch d Warenkunde u Abriß d mechan Technologie 01; 10. Aufl 19; m Ergänz H 19 — Leitfaden d Warenkunde 02; 8. Aufl 17 — Physikal u mikroskop Warenprüfungen 03; 3. Aufl 12 — Warenkunde T 1 2, 1904/05; 3. Aufl 16 (Sammlg Göschen 222 u 223) — D Projektionsapparate (mit K Rosenberg) 07 — Hervorragende österreich Industrien

(Vortr) 11 — Natürliche u künstl Riechstoffe 14 — Optische Gläser u ihre Erzeugung 15
Schriftl: Jahresberichte d Handelsakad Graz seit 1908 — Lehrmittelbureaus f kommerzielle Lehranstalten seit 1912 —

Hasse, Hermann, Dr cam, Doz d Freien Hochschule, Berlin-Friedenau, Saarstr 8; Fernr: Pfalzburg 7033
*Leipzig 16 11 78. TH Dresden, München, Berlin; Univ Berlin, Heidelberg; Mauser 03; Nordamerika 04
Volkstüml Darstellung der Technik, Städtebau u and
Verf: D Allgemeine Elektrizitäts-Gesellschaft 02 — Krupp 14 (Sammlg Collignon) — Unsere Wohnung 17 (Sammlg Thomas)
Hrsg: Lärmschutz seit 1908 — Industrie 1905 — Technische Auskunft —

Hassenstein, Wilhelm, Dipl Ing, Militärbmstr, Spandau, Askanierring 9
*Bischofsburg (Kr Rössel) 7 9 78. TH Berlin; Ing b Marcotty in Schöneberg bis 06
Geschichte der Technik, Arbeiterfragen, Fabrikorganisation

Haßfurter, Eduard, Geh Sekretär, München, Arnulfstr 32/33; Fernr: 52080
*Bad Kissingen 18 6 73. TH München; 30 J Eisenbahnpraxis; Oberbahnverwalter im VerkMinist München
Eisenbahnwesen
Hrsg u Schriftl: Eisenbahnkunde seit 1, 1902 — Eisenbahnkalender seit 1913 —

Hasterlik, Alfred, Dr phil, Oberinsp d Untersuchungsanstalt, München, Martiusstr 1; Fernr: 30470
*Chlumetz (Österr) 11 2 64. TH Prag, München; Univ Erlangen, München; Ass Univ München
Chemische Technologie, Gesundheitstechnik u and
Verf: Weinfarbstoffstudien (Diss Erlangen) 88 — Unsere Lebensmittel 04 (Chem-techn Bibl Bd 277) — Bienenhonig u seine Ersatzmittel 06 (Chem-techn Bibl Bd 314) — D praktische Lebensmittelkontrolle 06 — D Tafelsenf u d techn Verwendg d Senfpflanze 10 (Chem-techn Bibl Bd 322) — Speis u Trank 17 — Reiz- u Rauschmittel 18
Mitarb: Handbuch d Lebensmittelgewerbe v Buchka Bd 1, 14
Schriftl: Mitteilungen f süddeutsche Hauswirtschaft Jg 2 ff —

Hatschek, Eduard, Dr, ao Prof d Univ, Wien (Physikal Institut)
Früher: Ass u PrivDoz d Univ Wien
Physik

Hauber, Wilhelm, Dipl Ing, GymnProf, Stuttgart, Rosenstr 29
*Stuttgart 1 11 58
Mechanik, Statik
Verf: Statik T 1 2, 03–04; 4. Aufl 14; 3. Neudruck 18 (Sammlg Göschen 178, 179) — Festigkeitslehre 06; 4. Aufl 13 (Sammlg Göschen 288) — Hydraulik 08; 2. Aufl 14 (Sammlg Göschen 397) —

Hauberisser, Georg, Dr, München, Dienerstr 19; Fernr: 21735
Photographie
Verf: Anleitung zum Photographieren — Verbesserung mangelhafter Negative — Herstellung photograph Vergrößerungen 2. Aufl 14; 3. Aufl 18 (Photograph Bücherschatz Bd 7) — Wie erlangt man brillante Negative u schöne Abdrücke? 13 — u anderes

Haupt, Albrecht, Dr phil, Geh Baurat, Prof, PrivDoz d TH, Hannover, Eschersstr 25; Fernr: 4196 S.
*Büdingen (Oberhessen) 18 3 52. Univ Gießen; TH Karlsruhe, Hannover; Atelier Oppler in Hannover
Architektur, Geschichte der Baukunst u Technik, Feuerbestattung
Verf: Baukunst d Renaissance in Portugal Bd 1 2, 90–95 — Backsteinbauten d Renaissance in Norddeutschld 99 — Z Baugeschichte d Heidelberger Schlosses 02 — Von germanischer Baukunst 02 — Peter Flettner, d erste Meister d Otto-Heinrichbaus zu Heidelberg 04 — Portugiesische Frührenaissance 07 — D älteste Kunst d Germanen, insbes d Baukunst 09 — D deutsche Backsteinbau d Gegenwart u seine Lage 10 — Vergangenheit, Gegenwart u Zukunft im Ziegelbau 10. Aufl 10 — D kranke deutsche Kunst 11 — Totenstädte d Zukunft: eine Nekropole f eine Million 11 — Monumenta Germaniae architectonica Bd 1 2, 13 — Lissabon u Cintra 13 — Kunst u Architektur im Dienste d Feuerbestattung 14
Bearb: Lübke, Geschichte d deutschen Renaissance Bd 1 2, Neubearb 13
Hrsg: Palastbauten in Oberitalien u Toskana seit Bd 4, 1908 —

Haupt, Hugo, Dr phil, Prof, Nahrungsmittelchem u Warensachverständiger, Bautzen, Maettigstr 35; Fernr: 126
*Görlitz 1 6 74. Univ Leipzig; Ass Univ Basel, Leipzig; selbst UntersuchAnst in Bautzen 03
Chemische Technologie, Abwasserwirtschaft, Nahrungs- u Genußmittel
Verf: Zur Sekretionsmechanik d extrafloralen Nectarien (Diss)
Mitarb: F Elsner, Praxis d Chemikers 8. Aufl 07 —

Haupt, Otto, Dr phil, o Prof d Univ, Rostock
*5 3 87. Univ Würzburg, Berlin, München, Breslau; PrivDoz d TH Karlsruhe
Mathematik
Verf: Üb e Methode zum Beweise v Oszillationstheoremen (HabSchr) 14 —

Haupt, Paul, Obering d Fa G Bolay, Eßlingen, Charlottenstr 5
*Dessau 31 5 86. Bamag in Dessau; Hartmann in Chemnitz; Peniger Maschinenfabr; Gebr Lein in Pirna
Maschinenbau
Verf: Organisatorisches Vademecum d Maschinenbauindustrie (im Druck) — Kugel- u Walzenlager in Theorie u Praxis (im Druck)

Haupt, Richard, Dr phil, Geh RegR, Prof, Prov-Konservator d Prov Schleswig-Holstein, Preetz; Fernr: 219
*Büdingen 6 10 46. Univ Bern, Gießen; GymnLehrer, zuletzt in Schleswig, bis 00
Architektur
Verf: Baugeschichte v Büdingen 75 — Abgerissene Blätter zur Kunde vaterländ Altertümer in Wagrien 81 — D Vizelins-Kirchen 84; neue Ausg 88 — D Bau- u Kunstdenkmäler d Prov Schleswig-Holstein Bd 1–3, 87–89 — Bau- u Kunstdenkmäler im Herzogt Lauenburg 90 — D Bauernhaus im Herzogtum Schleswig 95

(Deutsche Ausg v Meiborgs Böndergaarde) — D Domkirche St Petri zu Schleswig 97; neue Ausg 05 — D Kirche Johannes d Täuf zu Oldenburg i W 07 — Nachrichten üb Wizelin T 1, 13; T 2 (Sido), 16; T 3 (Altwagrische Baukunst) 16 Burgen im Herzogtum Schleswig 16 —

Hausbrand, Eugen, Baurat, Berlin W 62, Kurfürstenstr 81
*14 9 45. GewerbeAkad Berlin; Dir b C Heckmann
Chemische Technologie, Heizung u Feuerung, Maschinenbau
Verf: Wirkungsweise d Rektifizier- u Destillierapparate 93; 3. Aufl 16 — D Trocknen m Luft u Dampf 98; 5. Aufl 19 — Verdampfen, Kondensieren u Kühlen 99; 6. Aufl 17 — Hilfsbuch f d Apparatebau 01; 3. Aufl 19 (Übers 1. Aufl ins Engl, Franz, Russ; 2. Aufl ins Engl u Franz) —
Mitarb: Ullmann, Enzyklopädie d techn Chemie

Hausding, Alfred, Ing, Geh RegR, nichtständ Mitgl d Reichspatentamts a D, Berat Sachverständiger, Berlin-Nikolassee, Libellenstr 6; Fernr: Wannsee 213
*Hoyerswerda 25 1 44. Gewerbeakad Berlin; Obering u Dir versch Aktiengesellschaften im Maschinenbau, Eisenbahnbau, Torf- u Ziegeleiind, Heizungsfach
Gewerbl Rechtsschutz, Heizung u Feuerung, Torfindustrie
Verf: Handb d Torfgewinnung u Torfverwertg 76; 4. Aufl 19 — D Torfwirtschaft Süddeutschlands u Österreichs 78 — Heizungs-, Ventilations- u Trockenanlagen, sowie Koch- u Badeeinrichtungen 84 — Techn Fachwörter-Verdeutschungsbuch 97; 2. Aufl 03 — D Fremdwortfrage f Behörden, Fachwissenschaft u Gewerbe nebst Verdeutschungswörterbuch 97 — D Fremdwortübel 98 — D Erfordernisse e patentfähigen Erfindung 00 — Die „Firma", eine sprachliche, Irrtum erregende Unrichtigkeit 09 —

Hausen, Otto, Dipl Ing, ZivIng, Dir i P, Wiesbaden, Bertramstr 10
*Weimar 23 1 59. TH München; Ing b G Kuhn in Stuttgart-Berg, J W Späth in Dutzendteich-Nürnberg, MAN-Werk Gustavsburg; Vorst d MaschAmts Mainz; Dir d städt Gas- u Wasserwerke in Aschaffenburg
Eisenbetonbau
Verf: Ausgeführte Eisenbetonkonstruktionen. 29 Beispiele 19 —

Hauser, Friedrich, Dr phil, Dr techn, Dipl Ing, PrivDoz d Univ, Erlangen, Glückstr 3
*Erlangen 28 9 83. Univ Erlangen; TH u Univ München; Univ Erlangen
Geschichte der Technik, Maschinenbau, Physik
Verf: Untersuchg v Bronsonwiderständen (Diss TH München) 11 — Üb d Abhängigkeit d Bruchfestigkeit v d Temperatur (Diss Erlangen) 12 — Methode u Versuche z Bestimmung d wahren Spannungen beim Zugversuch mit beliebiger Temperatur (HabSchr Erlangen) 13

Hauser, Wilhelm, Ministerialrat i R, Wien II, Schiffamtsgasse 18
*Schaffa (Mähren) 18 1 49. TH Wien; Ing b Donau-Oder-Kanal, Gotthardbahn, Österr Staatsbahnen, Eisenbahnminist
Brückenbau
Verf: Hilfstabellen f d Berechng eiserner Träger m besond Rücksichtnahme auf Eisenbahn- u Straßenbrücken (mit C Stöckl) 88; 3. Aufl 09 —

Haeuser, Josef, Dr techn, Meteorologe u Assessor d bayr Landesstelle f Gewässerkunde, München, Liebigstr 12a; Fernr: 23610
*Kempten 19 7 83. TH u Univ München
Meteorologie
Verf: D Gewitterregen vom Nachmittage d 11. Mai 1910, 12 — D jährl Niederschlagsverteilung in Bayern u in d angrenz Staaten 13 — D ebene Kurve 3. Ordnung als Erzeugnis dreier kollinearer, konjektiver, ebener Felder (Diss München) 14 — D Wolkenbruch in Augsburg u Umgebung am 13. Juni 1912, 14 — D Wolkenbruch in Nürnberg u Umgebung v 3. Juli 1914, 17 — Kurze, starke Regenfälle in Bayern, ihre Dauer, Intensität, Häufigkeit u Ausdehnung 19 —

Hausmann, Hans, o Prof d TH, Aachen, Rolandstr 12
*12 11 69
Architektur

Hausmann, Max, Dipl Ing, Berlin-Wilmersdorf, Xantenerstr 3; Fernr: Pfalzburg 9779
Elektrotechnik
Verf: Theorie u Berechng elektr Leitungen (mit H Gallusser) 04

Hausrath, Hans, Dr rer öc, GehHofrat o Prof d TH, Karlsruhe, Gartenstr 32; Fernr: 5468
*Karlsruhe 5 10 66. Univ Heidelberg; TH Karlsruhe; Univ München; 5 Jahre bad Staatsforstdienst
Forstwissenschaft
Verf: Waldwegbauten d Forstbez St Blasien (HabSchr) 95 — Forstgeschichte d rechtsrhein Teile d Bistum Speyer 98 — Deutscher Wald 07; 2. Aufl 15 (Natur u Geisteswelt Bd 153) — Pflanzengeograph Wandlungen d deutschen Landschaft 11 — Waldeigentum im Pfälzer Odenwald (Festschr) 13
Bearb: Stötzer, Waldwegbaukunde 5. Aufl 13 — Stötzer, Waldwertrechnung 5. Aufl 14
Mitarb: Handbuch d Forstwissenschaft — D Pflanzen u d Mensch 13 —

Hausrath, Herbert, Dr, ao Prof, Ass d TH Karlsruhe, Durlach, Bergbahnstr 4
*12 7 76
Physik
Verf: D Untersuchg elektr Systeme auf Grundlage d Superpositionsprinzipien 07

Hausser, Karl, Syndikus d Handwerkskammer, Mannheim, M 5. 5; Fernr: 7979
*Mosbach (Baden) 4 2 50. TH Karlsruhe
Handwerk, Volkswirtschaft
Verf: Lehr- u Lesebuch f kaufmänn u gewerbl Fortbildg 99; 4. Aufl ... — D Handwerker auf d Höhe d Ausbildg 03; 4. Aufl 16 — D bad Handwerkerbewegung vor d Einführg d Gewerbefreiheit bis z Gegenwart (Festschr) — D gewerbl Mittelstand in Baden 13 (Bad nationalliber Bibl H 1)

Häusser, Friedrich, Dr Ing, Prof, Geschäftsführer d Ges f Kohlentechnik, Dortmund, Deutsche Str 24

*Neustadt (a d Haardt) 29 11 75. TH München; Ing; Prof am Technikum Nürnberg; Vorst d Stickstoffwerke AG Hamm
Geschichte der Technik, Maschinenbau, Physikal Chemie
Verf: Untersuchungen üb explosible Leuchtgas-Luftgemische (Diss München) 05 (Mitteilungen üb Forschungsarbeiten d Ver d Ing H 25) — Neue Versuche üb Stickstoffverbrennung in explodierenden Gasgemischen 13 (Mitteilungen üb Forschungsarb d Ver d Ing H 133) —

Haussmann, Adolf, Dr phil, Marineoberlehrer, Kiel, Jahnstr 14
*Eßlingen (a Neckar) 2 7 86. TH Stuttgart; Univ Tübingen
Physik
Verf: Technische Wärmelehre 18 — Wärmetechn Grundlagen d Wärme- u Kältekraftmaschinen 18 — Üb d Ausbreitung einer ebenen Lichtwelle in einem Medium m kontinuierlich variablem Brechungsindex (Diss Kiel) —

Haußmann, Karl, Geh RegR, o Prof d TH, Berlin-Westend, Bundesallee 12
*Schwäb Gmünd 22 6 60. TH Stuttgart; Univ Leipzig, Tübingen; Ass TH Aachen, Stuttgart, München; Ing in Pforzheim, München, Stuttgart; Prof TH Aachen
Markscheidekunde, Geophysik
Verf: D erdmagnet Elemente in Württ u Hohenzollern 03
Mitarb: Luegers Lexikon d ges Technik 2. Aufl
Hrsg: Mitteilungen aus d Markscheidewesen 1906–16 —

Haußner, Alfred, Dr techn, DiplIng, o Prof d TH, Brünn, Fernr: 1501
*Gr Serb Szt Miklos (Ungarn) 4 4 59. TH Graz; Vol in versch Fabriken; Ing MaschFabr Andritz; Ass Dtsche TH Prag; PrivDoz TH Graz; Adjunkt Bergakad Leoben
Bergbau, Mech Technologie, Textilindustrie u and
Verf: Der Holländer 02 — Ingenieur-Laboratorien 03 — D Herstellg u Prüfg d Papiers (mit E Müller) 05 (Karmarsch, Handbuch d mechan Technologie 6. Aufl Bd 3 Abt 4) — Vorlesungen üb mech Technologie d Faserstoffe T 1 2, 06–07 —

Haussner, Robert, Dr phil, Geh Hofr, o Prof d Univ, Jena, Stoystr 1
*Naumburg (Saale) 6 2 63. Univ Halle, Göttingen; PrivDoz Würzburg; ao Prof Univ Gießen; o Prof TH Karlsruhe
Mathematik
Verf: Bewegung eines von zwei festen Zentren angezogenen Punktes (Diss Göttingen) 82 — Z Theorie d Bernoullischen u Eulerschen Zahlen (HabSchr) 94 — Tafeln f d Goldbachsche Gesetz 97 — Darstellende Geometrie Bd 1: 02; 2. Aufl 04, Neudr 08, 10, 12; 3. Aufl 14, Neudr 18, 19; Bd 2: 08, 2. Aufl 14, Neudruck 19 (Sammlg Göschen 142, 143) — Vierstellige Tafeln u Gegentafeln f logarithm u trigonom Rechnen 13; Neudr 17
Hrsg: Lejeune-Dirichlet, Untersuchungen über verschied Anwendungen d Infinitesimalanalysis auf d Zahlentheorie 97 (Ostwalds Klassiker Nr 91) — Bernoulli, Wahrscheinlichkeitsrechng 99 (Ostwalds Klassiker Nr 107) — Monge, Darstellende Geometrie (deutsch) 00 (Ostwalds Klassiker Nr 117) — Poinsot, Cauchy, Bertrand, Cayley, Sternpolyeder (deutsch) 06 (Ostwalds Klassiker Nr 151) — Ernst Schering, Gesamm mathem Werke (mit K Schering) Bd 1 2, 02–09 — Berichte d math Seminars d Univ Jena 1907–14 —

Haves, Paul, Obering, Techn Dir d Masch Fabr Zeus, Berlin-Friedenau, Südwestkorso 10; Fernr: Pfalzburg 1343
*Berlin 20 12 65. TH Berlin; Ing b Bau d Dortmund-Ems-Kanals; Leit Ing b Siemens & Halske AG (Elektr Bahnen)
Erd- u Straßenbau, Gewerbl Rechtsschutz u and
Verf: Patent u Gebrauchsmuster 14 — Gußbeton 16 — Lexikon d Grundbaues (in Vorber) —

Havestadt, Christian, Dr Ing, Rgbmstr a D, Berlin-Schmargendorf, Orber Str 9; Fernr: Pfalzburg 4280
Verf: Hebeverschlüsse bei Kammerschleusen 08

Hawranek, Alfred, Dr techn, Dr Ing, beh autor ZivIng, o Prof d TH, Brünn, Beischlägerstr 19; Fernr: 1501, 1502
*Brünn 20 11 78. TH Brünn; Obering im mähr Landesbauamt; Ing in Brückenbauanstalten, Bauleiter v Brücken- u Wasserbauten; HonDoz TH Brünn
Mechanik, Eisenbetonbau, Eisenhochbau
Verf: D Marchbrücke in Ung Hradisch 06 — Durch eine Kette versteifte Träger 10 — Schwingungen v Brücken 14 — D Thayabrücke in Erdberg 16 — Bogenbrücken m rückverankerten Kragarmen 17 — Weitgespannte Bogenbrücken b Beanspruchg in d Querrichtg 17 — Berechng v Bogenbrücken b räumlichem Kraftangriff 18 — Üb d Zerstörung u Wiederherstellung von Brücken im Kriege 18 — Nebenspannungen v Eisenbeton-Bogenbrücken 19 — Herstellung u Montierung eiserner Brücken- u Hochbauten 19 — Hallenbauten in Eisenbeton (in Vorber)
Schriftl: Mitteilungen d Dtsch Ing-Vereins in Mähren seit Bd 4, 1913 —

Hayduck, Friedrich, Dr phil, Chem, AbtVorst im Inst f Gärungsgewerbe, Berlin-Wilmersdorf, Sächsische Str 43; Fernr: Pfalzburg 2293
Marienburg (Westpr) 2 12 80. Univ Leipzig, TH Berlin; Univ Berlin
Gärungsgewerbe
Verf: Üb d Bedeutg d Eiweiß im Hefenleben 06 — D Gärungsführung (mit M Delbrück) 11
Schriftl: Illustriertes Brauereilexikon 1910 — Illustriertes Brennereilexikon 1915 — Muspratt, Enzyklop Handbuch d techn Chemie, ErgWerk Bd 4 Hbd 1, 15

Hebing, Cornelius, DekorMaler, München, Finkenstr 2
*Bocholt (Westf) 4 4 64
Handwerk
Verf: Praxis d Lackierkunst 03; 3. Aufl 10 — Holz- u Marmormalerei 05; 3. Aufl 09 — Marmor 05 — Vergoldung u Bronzierung 07 — Linoleum 08 — Farbige Holzmaserbilder 08 — Ölfarbe u Ölfarbanstrich 09 — Prakt Ratgeber f d Malerwerkstätte 11 — D Materialien d Maler- u Lackierergewerbes 11 — Gotische Dekorationsmalereien 13

Schriftl: Deutscher Malerkalender seit 1910 — Deutsche Malerzeitung: Die Mappe seit Bd 24, 1904

Hecht, Hermann, Dr phil, RegRat, PrivDoz d TH Berlin, Leiter d chem Laborat f Tonindustrie, Charlottenburg, Uhlandstr 193; Fernr: Steinplatz 8656

*Neuhof (b Stralsund) 27 1 60. TH Berlin; Univ Berlin; Ass, dann Vorst d VersAnst d PorzManuf Berlin; Mitgl d Patentamts Berlin

Chemische Technologie, Materialprüfung, Tonindustrie

Verf: Untersuchungen üb zwischen Porzellan u Feldspatsteingut bestehende Beziehungen 97 — Üb versch im Handel befindl feuerfeste Steine 08 — Üb d Tonreiniger ...

Mitarb: Buch d Erfindungen, Gewerbe u Industrien ... — Handbuch d chem Technologie v Dammer ...

Hrsg: Seger, Gesammelte Schriften (mit Cramer) 96; 2. Aufl 08 — Kerl, Handbuch d Tonwarenindustrie 3. Aufl (mit Cramer) 07

Schriftl: Tonindustriezeitung seit 1894 — Keramische Rundschau seit 1909 —

Hecht, Max, Redakteur u Verleger, Berlin SO 16, Engelufer 15; Fernr: Moritzplatz 9389

*Berlin 23 3 75

Handwerk, Volkswirtschaft

Verf: Wohn- u Arbeitsverhältnisse im dtsch Kupferschmiedegewerbe 09; 2. Aufl 12 (nicht im Buchhdl)

Hrsg u Schriftl: D Kupferschmied seit 1916

Hecke, Erich, Dr phil, o Prof d Univ, Hamburg, Blankenese, Wedeler Chaussee 88

*Buk 20 9 87. Univ Breslau, Berlin, Göttingen; Ass Univ Göttingen; PrivDoz Univ Göttingen 13–15; o Prof d Univ Basel, Göttingen 18–19

Mathematik, Physik —

Hecker, Hermann, Dr Ing, Düsseldorf, Gartenstr 73

Verf: D Kruppsche Kleinwohnungsbau 3. Aufl 18

Hecker, Oscar, Dr phil, Geh RegRat, Dir d Hauptstation f Erdbebenforschg, o HonProf d Univ Straßburg; z Zeit: Jena, Villengang 3; Fernr: 806

*Bersenbrück (Hannover) 21 5 64. Univ Bonn, Berlin, München; Geodät Institut Potsdam, zuletzt als Observator

Geophysik

Verf: Bestimmung d Schwerkraft auf d Atlant Ozean 03 — ... auf d Indischen u Großen Ozean 08 — ... auf d Schwarzen Meer 10 (in Veröffentlichungen d Geodät Inst Potsdam — Beobachtungen üb d Deformation d Erdkörpers unter d Einfluß v Sonne u Mond H 1 2, 07–11

Bearb: Fürst B Galitzin, Vorlesungen üb Seismographie 14

Hrsg: Beiträge zur Geophysik seit Bd 11, 1910 —

Heckner, Hans, Dr Ing, Stadtbaurat, Aschersleben; Fernr: 444

*Vötting (Bayern) 24 11 78. TH München

Architektur, Städtebau

Verf: D Baufluchtlinien im Straßenraum u d preuß Baugesetzgebg (Diss) 15 —

Hederich, Hans, Dr phil, Patentanwalt, Oberlehrer a D, Cassel, Hohenzollernstr 26; Fernr: 1435

*Potsdam 4 9 63. TH Berlin; Univ Rostock, Königsberg; Schiffbauing; Lehrer a Techn Mittweida; Techn Hilfsarb im Patentamt; Oberlehrer d Baugewerksch in Königsberg u Cassel; US Pat Attorney

Gewerbl Rechtsschutz, Maschinenbau, Optik, Hydraulik

Verf: Recherches dioptriques sur les systèmes centrés (Diss) 92 — Anleitg z Ausführg graph Konstruktionen im Maschinenbau H 1, 95 — D hydraul Motoren 99 — Warenzeichen od Geschmacksmuster? 10; 2. Aufl u d T: Etikettenschutz, Warenzeichen od Geschmacksmuster? 12 — Lizenzvertrag 11; 7. Aufl 18, — Schutz der Warenausstattung 12

Bearb: Meißner, D Hydraulik 2. Aufl 95 —

Heepke, Wilhelm, Berat Ing, PrivDoz, z Zt Mittweida (i Sa)

*Rahden (Westf) 22 3 71. TH Darmstadt; Ing b Ilgner in Minden, b AEG, b Beck & Rosenbaum in Darmstadt

Beleuchtung, Gesundheitstechnik, Heizung u Feuerung, Maschinenbau

Verf: D elektr Raumheizg 03 — D modernen Vernichtungsanlagen organ Abfallstoffe T 1 2, 05; T 3 (in Vorber) — D Hebe- u Transportmaschinen 12 (Weitzel, D Schule d Maschinentechn Bd 12) — D Erweiterg d Wasserwerkes d Stadt Mittweida 07 — D Warmwasserbereitungs- u Versorgungsanlagen 10 (Oldenbourgs techn Handbibl Bd 7); 2. Aufl (in Vorber) — Tabellen u Formulare gesundheitstechn Anlagen 06; 6. Aufl 12 —

Heer, Fr., Obergeometer, Ass d TH, Stuttgart, Jägerstr 51

Geodäsie.

Verf: Feldmessen u Nivellieren 10

Heermann, Paul, Dr phil, Prof, Mitgl d MaterialPrüfAmts, Berlin-Lichterfelde-West, Margaretenstr 36; Fernr: Lichterfelde 345

*Moskau 5 3 68. Univ Göttingen, Freiburg; TH Berlin; Ass TH Berlin; Tätig in Betrieben d chem u Textilveredlungsindustrie, bes im Rheinland

Chemische Technologie, Textilindustrie u and

Verf: Färberei- u textilchem Untersuchungen 97; 3. Aufl 18 — Koloristische u textilchem Untersuchungen 03; 2. Aufl 17 — Anlagen, Ausbau u Einrichtungen v Färberei-, Bleicherei- u Appreturbetrieben 11 — Mechanisch- u physikalisch-techn Textiluntersuchungen 12

Mitarb: Hinrichsen, D Materialprüfungswesen 12 —

Heffter, Arthur, Dr med, Dr phil, Geh MedRat, o Prof d Univ, Berlin-Grunewald, Wißmannstr 15

*Leipzig 15 6 59. Univ Freiburg, Leipzig, Greifswald; o Prof d Univ Bern u Marburg

Pharmakologie

Verf: Handbuch d allg u spez Arzneiverordnungslehre (mit C A Ewald) 11 — D Auffindung v Arzneimitteln (Festrede) 12

Hrsg: Biochemische Zeitschrift — Biochemisches Zentralblatt — Zeitschrift f Immunitätsforschg

Heffter, Lothar, Dr phil, o Prof d Univ, Freiburg i B, Jacobistr 19

*Coeslin 11 6 62. Univ Heidelberg, Berlin; PrivDoz u ao Prof Gießen; ao Prof Bonn; o Prof Aachen, Kiel

Mathematik

Verf: Einleitg in d Theorie d linearen Differentialgleichungen 94 — Lehrbuch d analyt Geometrie (mit C Koehler) Bd 1 05 — Üb Wesen, Wert u Reiz d Mathematik (Rede) 11 — Üb e vierdimensionale Welt (Antrittsrede) 12 —

Hegel, Sigmund, Dr phil, Geh RegR, Mitgl d Reichspatentamts, Berlin-Wilmersdorf, Prinzregentenstr 89; Fernr: Pfalzburg 9687

*Erlangen 1 7 63. Univ Erlangen, München; Ass, Chem in d Bad. Anilin- u Sodafabrik

Chemische Technologie, Gewerbl Rechtsschutz, Textilveredlungsindustrie, Lederfabrikation

Verf: Synthese v Indolderivaten (Diss Würzburg) 85 — D Chromgerbung 98 — Neuerungen auf d Geb d Chromgerbung 03 (Bericht d V. intern Kongresses f angew Chemie) —

Hegemann, Ernst, Geh RegRat, Prof d Landw Hochsch, Berlin SW 48, Yorckstr 76

*Barmen 9 9 57. TH Aachen; preuß Eisenbahndienst in Bromberg u Rhein Eisenbahnen

Geoddsie

Verf: Übungsbuch f d Anwendg d Ausgleichungsrechng 3. Aufl 08 — Lehrbuch d Landesvermessg Bd 1 2, 06-13 — D preuß Landesaufnahme (Festrede) 11 — D topograph Zeichnen 2. Aufl 14 — Ausgleichungsrechnung 17 (Aus Natur u Geisteswelt) —

Heger, Hans, Dr phil, Pharm Mag, Redakteur, Wien I, Pestalozzig 6; Fernr: 8648

*Troppau 7 9 55. Univ Wien, Heidelberg; Apotheker in Friaul, Troppau, Paris, Wien

Pharmazie, Nahrungsmitteluntersuchung u and

Verf: Kurze Übersicht d Gifte u Gegengifte 90 — Synopsis d neuen Arzneimittel 91 — Apothekenbilder von Nah u Fern Bd 1-5, 96-08 — D Wohlfahrtseinrichtungen Österreichs 1848-98, 99 — D Entwicklung d Pharmazie im 19. Jh 00 — Pharmazie im Kriege I, 16 — Ärztliches Ordinationsbuch mit Kontrollvorrichtg — u anderes

Mitarb: Realenzyklopädie d ges Pharmazie — D Großindustrie Österreichs

Hrsg: Pharmazeutischer Almanach seit 1885 — Pharmazeutische Post seit 1883 — Halbjährige Zusammenstellungen d neuen Arzneimittel u der d Pharmazie betreff neuen Gesetze u Verordnungen seit 1897 — Österreichische Chemikerzeitung 1898 ff — Zeitschrift f Nahrungsmitteluntersuchg u Hygiene 1887-98 — Pharmakognostische Rundschau 1910 ff —

Heidebroek, Enno, Dr Ing, o Prof d TH, Darmstadt, Hobrechtstr 5

*15 11 76

Maschinenbau

Heiden, Max, Museumsverwalter a D, Berlin-Steglitz, Schöneberger Str 1

*Berlin 15 11 58. Kunstgewerbemuseum Berlin; TH Berlin

Geschichte der Technik, Textilindustrie

Verf: Motive. Sammlg v Einzelformen aller Techniken d Kunstgewerbes 91 — Muster-Atlas f Industrie u Kunstgewerbe 95 — Handwörterbuch d Textilkunde aller Zeiten u Völker 04 — D Textilkunst d Altertums bis zur Neuzeit 09 — Handbuch d deutschen Textilindustrie u Textilkunst (in Vorber)

Mitarb: Meyers Konversationslexikon—

Heidepriem, Eugen, Obering d Oberschles Dampfk Überwach Vereins, Kattowitz

Rettungswesen

Verf: D Reinigung d Kesselspeisewassers 99; 2. Aufl 09 (Schriften d Ver dts Revisions-Ing 1) — D Unfallverhütg im Dampfkesselbetriebe 02 (Schriften d Ver dts Revisions-Ing 4)

Heider, Otto, Dr rer pol, Dipl Kaufm, Gutsbesitzer, Doz d Handelshochschule, Syndikus wirtsch Verbände, Cöln, Titusstr 16

*Cöln 29 4 67. Handelshochsch Cöln; Univ Tübingen

Eisenbahnwesen, Volkswirtschaft

Verf: Zur Entwickig d rhein Landwirtschaft im 19. Jahrh 11 — D internat Übereinkommen üb d Eisenbahnfrachtverkehr v 14. 10. 90, 14 — D Kaufmann im Verkehr m d Eisenbahn 14 (Glöckners Handelsbücherei Bd 4) — D Tarifwesen d Eisenbahn 14 (Glöckners Handelsbücherei Bd 5) — D Güterverkehr mit d Post, auf Bahn u Schiff (in Vorber) —

Heidmann, Georg, Regierungsbausekretär, Hannover, Steinmetzstr 20

*Gleschendorf 22 10 70. Staatsbauverwaltung, Vorst d Techn Büros d Kanalbaudirektion; Hannover

Technische Berufsfragen

Verf: Technikerberuf 10; 2. Aufl 12

Schriftl: Zeitschrift d Verbandes mittlerer Staatsbaubeamter —

Heiduschka, Alfred, Dr phil, Dr Ing, Dipl Ing, o Prof d Univ, Würzburg, Bismarckstr 11; Fernr: 2925

*Dresden 22 3 75. Univ Genf, Leipzig; TH Dresden; Betriebsleiter d Elberfelder Farbenfabriken; Univ München

Chemische Technologie

Verf: Beiträge z Chemie u Analyse d Fette (mit Pfizenmaier) 10

Heike, Willi, Dipl Ing, o Prof d Bergakad, Freiberg (Sa), Annaberger Str 1

*Groß-Gleidingen (b Braunschweig) 1 5 80. Bergakad Freiberg; Ass u Doz a d Bergakad Freiberg

Hüttenwesen

Bearb: Ledeburs Leitfaden f Eisenhüttenlaboratorien 8. Aufl 85; 9. Aufl 11

Mitarb: Dammers Chem Technologie d Neuzeit 11

Heil, Peter, Rgbmstr a D, Stadtbauinsp, Altona-Othmarschen, Giesestr 1

*Bodenheim (b Mainz) 30 8 73. TH Darmstadt, Aachen, Karlsruhe; Rgbmstr a D in Recklinghausen u Buer

Architektur

Heilandt, Adolf, Dr Ing, Werkschulleiter AEG, Berlin SW 47, Hagelbergerstr 10c

*Leipzig 31 7 72. TH München, Berlin: Ing b Friedr Krupp-Grusonwerk, Mohr & Federhaff, Fr Gebauer, S.S.W.; Geschäfts-

führer b Liebau & Co G m b H; Obering b Steffens & Nölle AG
Maschinenbau, Mechanik
Verf: Vergleich d Seilsicherheiten b Fördermaschinen u b Personenaufzügen unter Berücksichtigg d Seilschwingungen (Diss) 15 — Ein Beitrag z Berechng d Drahtseile an Hand eines Vergleiches d Seilsicherheiten b Fördermaschinen u b Personenaufzügen 15 — Üb d Beanspruchg d Förderseile, d Kran- u Aufzugseile beim Anfahren u Bremsen 16 — Über Normen, besonders Zeichnungsnormen ...

Heilbrun, Richard, Dr phil, Inh e Fabrik elektr Apparate, Berlin W, Bülowstr 58; Fernr: Kurfürst 9376, 9765
*Berlin 21 2 74. Univ Bonn, Berlin, Heidelberg; TH Berlin; Ing b S & H, AEG; Dozent
Elektrotechnik, Physik
Verf: Elementare Vorlesungen üb Telegraphie u Telephonie 06

Heilmann, Adolf, Dr Ing, Rgbmstr, Obering d städt Wasserwerke, Dresden, Am See 2; Fernr: 25071
*Reichertshofen (Bayern) 29 10 88. TH München, Aachen; Praxis b d bayer Straßen- u Wasserbauverw, im Verkehrsminist u b d EisenbDir München; Ing b Dr Heyd in Darmstadt
Wasserversorgung, Abwasserbeseitigung
Verf: Neuzeitl Wasserversorgung in Gegenden starker Bevölkerungsanhäufung (Diss) 14 —

Heilmayer, Josef, Faktor d Hof- u Staatsdruckerei, AbtVorst d Buchdruckerfachschule, Wien III, Gerlgasse 21
*Wien 5 2 75. Kursleiter d graph Lehr- u Versuchsanstalt Wien
Buchdruck
Verf: Lehrbuch f Buchdruckersatz 10; 2. Aufl 15 — Buchkunde mit e Abriß d Kunstgeschichte (mit F Holczabek) 15

Heim, Carl, Dr phil, Geh RegR, o Prof d TH, Hannover, Callinstr 14
*Darmstadt 18 8 58. Univ Heidelberg, Berlin, Gießen; TH München; Ing b d AEG
Elektrotechnik
Verf: Einrichtg elektr BeleuchtAnlagen f Gleichstrombetrieb 92; 4. Aufl 03 — D Akkumulatoren f stationäre elektr Anlagen 93; 5. Aufl 18 — Gas od Elektrizität? 07
Hrsg: Ferraris u Arno, Verteilung d Energie 97

Heim, Ludwig, Dr med, o Prof d Univ, Erlangen, Löwenichstr 23; Fernr: 428
*Eichstätt 13 2 57. Univ Erlangen; Militärarzt 81–97, kdt z kais Gesundheitsamt 87–89; PrivDoz Univ Würzburg 90–97
Bakteriologie
Verf: Lehrbuch d Bakteriologie 94; 5. Aufl 18 — Lehrbuch d Hygiene 03 —

Heimann, Heinrich, Dipl Ing, Dr phil, Patentanwalt, Berlin, Neuenburgerstr 17; Fernr: Moritzplatz 4836
*Frankfurt a M 27 12 76. TH u Univ; Laborat Ing; Lehrer an IngSchule
Beleuchtung, Luftfahrt, Mechanik —

Heimann, Leopold, Dipl Ing, Fabrikant, Nürnberg, Josephplatz 16; Kitzingen, Schließfach 14; Fernr: Kitzingen 248
*Oberdorf (Wttbg) 7 3 82. TH München; Ing b Worthington in New York; Obering b Wheeler Cond & Eng Co, Carteret New York, bei Mesta Machine Co in Pittsburg
Maschinenbau —

Heimerle, August, Reg- u Baurat, o Prof d Landw Akad Poppelsdorf, Bonn, Meckenheimer Allee 54
*Mainz 20 10 65. TH Karlsruhe, Berlin; 88–93 im Eisenbahnbau; 94–14 Meliorationsbauverwaltg Preußens
Erd- u Straßenbau, Kulturtechnik, Wasserbau
Verf: D Landesmeliorationen d Rheinprovinz 15

Heimstädt, Oskar, Wiss Leiter d opt Werke C Reichert, Wien XVII, Redtenbachergasse 86
*Berlin 5 1 79. Ausbildg u Tätigkeit b C P Goerz in Friedenau
Instrumentenbau, Optik
Verf: Apparate u Arbeitsmethoden d Ultramikroskopie u Dunkelfeldbeleuchtg 15 (Handbuch d mikroskop Technik T 5) —

Heine, Carl, ZivIng, (1918: Düsseldorf, Roßstr 7; verzogen)
*Hirschberg (Schl) 25 1 89. BetrIng b Robey & Co in Lincoln (Engl), Montageing in Zentral- u Südamerika; Konstrukteur
Maschinenbau, Gastechnik
Übers: Garrett, D Schaufelmotoren 07 — Burkett u Poe, Die Baumwolle 08 — Benjamin, Moderne amerikanische Werkzeugmaschinen 08 — Woodworth, D Herstellg v Werkzeugen 10

Heine, Paul, Dr, Dir d städt Schlacht- u Viehhöfe, Duisburg
Gesundheitstechnik, Fleischbeschau
Verf: Hilfsbuch f Fleischbeschauer 4. Aufl 18

Heinecke, Albert, Dr phil, Geh OberRegR, nichtst Mitgl d Patentamts, Berlin-Grunewald, Hohenzollerndamm 115/116
Tonindustrie
Verf: Neuere Öfen d Kgl Porzellan-Manufaktur zu Charlottenburg (97)

Heinel, C, Dr Ing, o Prof d TH, Breslau XVI, Borsigstr 54
*2 11 69. PrivDoz d TH Berlin
Maschinenbau
Verf: Vereinfachte Behandlung thermodynamischer Aufgaben d prakt Maschinenbaues 06 — Neuere Kühlmaschinen (mit H Lorenz) 4. Aufl 09; 5. Aufl 13 (Oldenbourgs techn Handbibl Bd 1)

Heinemann, Andreas, Wiesenbaumstr, Lehrer d Wiesenbauschule, Siegen, Obere Häuslingstr 22; Fernr: 904
*Langenau (Kr Siegen) 29 3 58. Staatl Meliorationsdienst
Kulturtechnik, Wasserbau
Verf: Grundregeln d Wiesenpflege 00; 4. Aufl 12 — Anlage v Viehweiden 07; 2. Aufl 13 — Wasserleitungen f Landgemeinden 07; 2. Aufl 10 — D Wiesenbau im Siegerlande 13

Heinemann, F, PrivDoz d TH, Zürich

Heinemann, Franz, Dr phil, PrivDoz d TH Zürich, Bibliothekar d Stadtbibl in Luzern, Frohburg
*10 8 70
Geschichte der Technik, Verkehrswesen

Verf: Richter u Rechtspflege in dtscher Vergangenheit 99 — Teil-Ikonographie 02 — Teil u Schiller-Teilbibliographie 07 — Bibliographie d Kulturgesch u Volkskunde d Schweiz Bd 1–5, 07–13 — Alt-Luzern, Ratgeschichtl Führer 10 (dtsch, franz u engl) —Völkerbund-Katechismus 19

Mitarb: Monographien z dtsch Kulturgeschichte — Schweizer Künstlerlexikon

Schriftl: Vierwaldstättersee. Fremdenblatt f Luzern-Vierwaldstättersee etc seit Jg 50, 1919 —

Heinemann, Wilhelm, MaschFabrikant, St Georgen (Schwarzwald); Fernr: 3

*St Georgen 21 11 80

Maschinenbau

Verf: Handbuch d Revolverdrehers 18—

Heinersdorff, Gottfried, Glasmaler, Treptow, Am Treptower Park 59; Fernr: Moritzpl 12909

Glasmalerei

Verf: D Glasmalerei 14

Heinke, Curt, Dr phil, o Prof d TH, München, Wilhelmstr 20

*Breslau 18 10 64. TH Berlin, München; Ass, PrivDoz, seit 00 o Prof TH München

Elektrotechnik, Physik u and

Verf: Grundvorstellg üb Elektrizität 95; 4. Aufl 18 — Wechselstrommessungen u magnetische Messungen 97 (Elektrotechn Praktikum T 2 u Handbuch d Elektrotechnik Bd 2) — D Hauptbegriffe d Gleich- u Wechselstromtechnik 98 (Sammlg elektrotechn Vorträge Bd 1 H 5–6) — D Elektrophysik 02 (Handbuch d Elektrotechnik Bd 1) — D Meßtechnik (mit andern) 05 (Handbuch d Elektrotechnik Bd 2) — Einführg in d Elektrotechnik (Hochschulvorlesungen) 09 — Organische Staatsentwicklg 17

Hrsg: Handbuch d Elektrotechnik seit 1900 — H Ebert, Lehrbuch d Physik Bd 2 —

Heinke, Wilhelm, DrIng, Dresden-A 1, Gr Zwingerstr 15

Papierindustrie

Verf: Papierstoffgarne u -gewebe (Diss Dresden) 16; 2. Aufl u d Tit: Handbuch d Papiergarnspinnerei u -weberei 17; Erg-Heft 1: Neues über Papiergarne u -gewebe (17); 3. Aufl 19 — Das Spinnpapier 17

Heinrich, Friedrich, Dr phil, Chem, PrivDoz d TH Aachen, Vorst d Labor u VersAnst d Stahlwerks Hoesch AG, Dortmund, Ardeystr 28; Fernr: 2145

*Fürth 5 5 89. Univ Erlangen; TH Stuttgart; Ass TH Stuttgart bis 13; Ass TH Aachen bis 18

Chemische Technologie, Hüttenwesen, Materialprüfung

Verf: Beiträge z Kenntnis d Selens (Diss Erlangen) 12

Mitarb: Ullmanns Enzyklopädie d techn Chemie —

Heintze, Julius, Dr phil, Geh Bergrat, Dir d Porzellanmanufaktur, Meißen; Fernr: 2

*Leipzig 25 2 46. Univ Leipzig; Chem d fiskal Hüttenwerke in Freiberg (Sa)

Chemische Technologie, Geschichte der Technik, Tonindustrie

Heintzenberg, Friedrich, Dipl Ing, Obering u Vorst d Literar Büros d SSW, Berlin-Westend, Soorstr 37 I; Fernr: Wilhelm 2955

*Rheydt 20 11 79. TH Berlin; Konstrukteur b Atlaswerke

Beleuchtung, Elektrotechnik, Volkswirtschaft u and

Verf: Verdeutschungswörterbuch f Elektrizitätsgewerbe 19

Mitarb: Lehrbuch d Elektrotechnik v Esselborn

Schriftl: Auslandsnachrichten d SSW 1, 1919 ff —

Heinze, Georg, Druckereileiter, Redakteur, Kleinsedlitz (b Pirna)

*Leipzig 11 11 84

Buchdruck, Papierindustrie, Photographie

Verf: Behandlg u Bedieng d Schnellpresse 13 — D Chromotypiepresse 14

Schriftl: Viktoria, Fachzeitschrift f d graph Gewerbe seit 1911 —

Heinzelmann, Robert, Dr rer nat, Techn Rat im Reichspatentamt, Berlin-Wilmersdorf, Hildegardstr 19a

*Biberach (Württbg) 12 12 52. Polytechn Stuttgart; Univ Tübingen, Straßburg; Ass Inst f GärGew Berlin; Chem u BetrLeiter d Hartspiritusfabr in Wynighem (b Antwerpen)

Chemische Technologie, Gärungschemie

Verf: Die Erfindungen auf d Gebiete d Essigfabrikation 14 — D Essig in d Konservenindustrie 17

Mitarb: Torka, Wunder d Technik 90 —

Heise, Fritz, Prof, Dir d Bergschule, Geschäftsführer d westf Berggewerkschaftskasse, Bochum, Hernerstr 43; Fernr: 28

*Helmsgrün (b Kolmar, Posen) 10 3 66. Bergassessor, Bergmstr; o Prof d Bergakad Berlin bis 04

Bergbau, Sprengstoffe

Verf: Sprengstoffe u Zündg d Sprengschüsse 04 — Lehrbuch d Bergbaukunde (mit Herbst) Bd 1: 08; 3. Aufl 14; Bd 2: 10; 2. Aufl 12 — Kurzer Leitfaden d Bergbaukunde (mit Herbst) 14

Mitarb: Entwicklg d niederrhein-westfäl Steinkohlenbergbaues ...

Heiß, Hugo, Bezirkstierarzt, Stabsveterinär, Dir d Schlachthofes, Straubing, Schlachthof; Fernr: 40

*Mallersdorf 5 8 63. Tierärztl Hochsch München; TH München

Abfallverwertung u and

Verf: D Betäuben d Schlachttiere mittels blitzartig wirkender Betäubungsapparate (Preisschrift) 04

Bearb: O Schwarz, Bau, Einrichtung u Betrieb öffentlicher Schlacht- u Viehhöfe 4. Aufl 12 — Our Slaughter — House-System and the German-Abattoir 07 — Deutsche Schlacht- u Viehhofzeitung seit 2, 1902 —

Heisterbergk, Erwin, Dr Ing, Regbmstr, Meißen, Wilsdrufferstr 14; Fernr: 243

*Rom 29 4 86. TH Dresden; Ass TH Dresden; Wiss Hilfsarb b Verband Groß-Berlin; Rgbmstr b d Sächs Staatseisenbahn

Eisenbahnwesen —

Helbig, Albin Berthold, Dipl Ing, Obering, Prokur d MaschFabr G Polysius in Dessau, Berlin W 15, Ludwigkirchplatz 10; Fernr: Uhland 4228

*Welkershausen (Sa-Meiningen) 27 9 69. TH Karlsruhe; Ing in Deutschld u Amerika

Chemische Technologie, Heizung u Feuerung, Maschinenbau

Verf: D Berechng d Verbrennung 14 —

Helbig, Maximilian, Dr phil, ao Prof d TH, Karlsruhe, Augustastr 20
*Niederwartha (b Dresden) 19 11 68. Univ Berlin, Rostock; Ass Forstakad Münden, TH Karlsruhe
Bodenkunde, Agrikulturchemie
Verf: Beiträge z Kondensation arom o-Aldehydophenoxyderivate (Diss Rostock) 99 — Düngung im Walde 06
Mitarb: Handbuch d Forstwissenschaft v Wagner 3. Aufl Bd 1, 13 —

Helbig, R., Verwaltungs-Dir d Städt Krankenhauses St Jakob, Leipzig, Liebigstr 20
Hrsg: Zeitschrift f Krankenanstalten (mit Th Deneke u F Ruppel)

Helfenstein, Alois, Dr phil, Techn Konsulent, Wien XVIII, Bastiengasse 50; Fernr: 21935
*Luzern 27 6 75. TH Zürich; Univ Zürich; Chem in Overpelt (Belgien); Ing-Chem in Zaju (Bosnien); Chefing in Wien
Elektrotechnik, Hüttenwesen, Physik
Verf: Anwendg d Faradayschen Gesetzes auf d Elektrolyse geschmolzener Salze (Diss) 00 — D Energie u ihre Formen 03
Mitarb: Einführg in d techn Elektrochemie v Askenasy Bd 1, 10 — Ullmanns Encyklopädie d techn Chemie

Hellebrand, Emil, Dr phil, o Prof d Hochschule f Bodenkultur, Wien XVIII, Hochschulstr 17
Geodäsie

Heller, Alfred, Dr rer pol, Buchdruckereibesitzer, München, Herzog Maxstr 4; Fernr: 53099
*München 8 9 85. Univ München, Tübingen
Buchdruck, Papierindustrie, Volkswirtschaft, Werbewesen, Betriebsorganisation
Verf: D Buchdruckgewerbe (Diss) 11 — D Organisation d Buchdruckerei 16 —

Heller, Arnold, Dr d techn Wiss, Mitgl d Red d Zeitschr d Ver dtsch Ing, Berlin NW, Sommerstr 4a
*Proßnitz (Mähren) 25 11 77. TH Prag; MaschFabr Breitfeld, Danek & Co; Patentbüro HW Pataky in Berlin
Automobilwesen, Luftfahrt
Verf: D Automobilmotor im Eisenbahnbetriebe 06 (Küsters autotechn Bibl Bd 20) — Motorwagen u Fahrzeugmaschinen f flüss Brennstoff 12

Heller, Gustav, Dr phil, ao Prof d Univ, Leipzig, Ferdinand Rhodestr 7
*Rheydt 23 8 66. Univ Heidelberg; Univ u TH Berlin; Univ Würzburg; Chem d Höchster Farbwerke; Univ Erlangen; PrivDoz Leipzig
Chemische Technologie, Organ Chemie
Verf: Üb d Konstitution d Anthranils 16

Hellinger, E, Dr, ao Prof d Univ, Frankfurt a M, Brentanostr 14
Mathematik
Bearb: F Klein, Elementarmathematik vom höh Standpunkt aus, Vorlesungen T 1, 08; 2. Aufl 11

Hellmann, Gustav, Dr phil, Geh RegR, Dir d Meteorol Inst, o Prof d Univ, Berlin W 35, Schöneberger Ufer 48; Fernr: Lützow 9354
*Löwen (Schles) 23 7 54. Univ Breslau, Berlin, Göttingen
Instrumentenbau, Meteorologie

Hellmich, Waldemar, Dipl Ing, Gew-Ass a D, Dir b Verein dts Ing, Berlin NW, Sommerstr 4a; Fernr: Zentrum 10290
*Breslau 21 8 80. TH Berlin; Stadtverw Charlottenburg; Gewerbeaufsichtsdienst
Maschinenbau, Betriebsorganisation
Verf: Was will Taylor? 19 (Schriften d Ausschusses f wirtschaftl Fertigung 3) —

Hellpach, Willy, Dr med, Dr phil, Nervenarzt, ao Prof d TH, Karlsruhe, Amalienstr 40; Fernr: 2128
*Öls 26 2 77. Univ Greifswald, Leipzig; Nervenarzt Karlsruhe; PrivDoz TH Karlsruhe bis 06–11
Psychotechnik
Verf: D Grenzwissenschaften d Psychologie 02 — Psychologie d Hysterie 04 — Nervenleben u Weltanschauung 06 — Techn Fortschritt u seelische Gesundheit (Rede) 06 — Wissenschaftslehre d Psychopathologie 06 — D geistigen Epidemien 07 — D geopsychischen Erscheinungen 11; 2. Aufl 16
Mitarb: Abderhalden, Handb d biolog Arbeitsmethoden —

Hellrigl, Hans v, Oberpostkontrolleur i P, Innsbruck, Adolf Pichlerstr 10
*Innsbruck 27 12 48. ArtlOffz; Verkehrsbeamter d österr Post
Telegraphen- u Fernsprechwesen
Verf: D Entwicklg d Telephonwesens in Österreich von 1881 bis 1899, 00

Hellwag, Fritz, Schriftleiter u Geschäftsführer d Dts Werkbundes, Berlin W 35, Schöneberger Ufer 36a; Fernr: Nollendorf 928–930
*Wien 7 11 71
Buchdruck, Handwerk, Kunstgewerbe u and
Verf: Kommentar z Kunstschutzgesetz 07 — Geschichte d dtschen Tischlergewerbes (im Druck) —

Hellwig, Friedrich Wilhelm, Buchdrucker, Korrektor, Leipzig-R, Charlottenstr 3
*Halle a S 23 5 61
Buchdruck
Verf: D englische Werksatz 93 — D deutsche Interpunktion 94 — D Satz u d Behandlung fremder Sprachen 97; 3. Aufl 13 — D Satz des Griechischen 98 — D Satz chemischer u mathem Formeln 09 (Monographien d Buchgewerbes Bd 3) — Wörterbuch d Fachausdrücke d Buch- u Papiergewerbes in deutscher, engl, franz, italien u span Sprache 17 —

Hellwig, Werner, Dr Ing, Baurat d Baupflegekommission, Hamburg, Baupflegebureau Südseehaus
Werbewesen
Verf: Die Außenreklame in Stadt u Land (Diss Karlsruhe) 19

Helm, Friedrich, Dr Ing, (1918: o Prof d TH, Braunschweig; z Zt Berlin)
Eisenbahnwesen
Verf: Betriebspläne f Verschiebebahnhöfe (Diss TH Berlin) 13

Helm, Georg, Dr phil, Geh Hofrat, o Prof d TH, Dresden A, Nürnbergerstr 9; Fernr: 28562
*Dresden 15 3 51. Polyt Dresden; Univ Leipzig, Berlin; Redakteur; 74–88 RealgymnOberlehrer in Dresden
Mathematik, Mechanik, Physik

Verf: Elemente d Mechanik u math Physik 84 — Physikal Unterricht auf Realgymnasien (Progr) 85 — D Lehre v d Energie 87 — Mathem Chemie 94 (engl 97) — D Energetik 98 — D Theorien d Elektrodynamik 04 — Höhere Mathematik 10; neue Ausg 19 — Unterrichts- u Bildungswesen in Dresdens Entwicklg 1903–10 (Festschr), 10 — D Stellung d Theorie in Naturwiss u Technik (Festrede) 10 — Techn Hochschulen in Deutschld unter Kaiser Wilhelm II 14 —

Hemmelmayr, Franz, Dr phil, ao Univ Prof, HonDoz d TH, Graz
*4 12 69
Chemische Technologie
Verf: Energie durch chem Prozesse (Progr) 10 — u anderes —

Hempel, Albert, Dr phil, Chemiker, Leipzig-Oetsch, Hauptstr 53/55; Fernr: 17530
*Taucha. Univ Leipzig; 90–97 Leiter d Saccharinfabr v Heyden in Radebeul-Dresden
Chemische Technologie
Mitarb: Ullmann, Enzyklopädie — Muspratt, ErgBände —

Hempel, Hans, Dr, Stellv d Dir d Städt UntersuchAmts, Dresden
Chemische Technologie
Mitarb: Mereks Warenlexikon 6. Aufl 19 —

Hempel, Oswin, ao Prof d TH, Dresden, Reichenbachstr 71; Fernr: 22757
*13 2 76
Architektur

Henčky, Karl, Dr Ing, Ass d TH, München, Kirchenstr 62; Fernr: 11410 Nebenstelle 84
*Ansbach 3 4 89. TH München; Ing f Turbinenbau b Vulkan in Hamburg
Gesundheitstechnik, Heizung, Turbinenbau
Verf: Üb d Abnahmeprüfg an Wärmeschutzanlagen ... — D Nischenheizg in Gemäldegalerien (Diss) 17 — Anleitung zu genauen techn Temperaturmessungen (mit Osc Knoblauch) 19 (Oldenbourgs techn Handbibl Bd 22)

Hendrichs, Franz, Obering, Inh d Fa Peter Hendrichs, Solingen, Kaiserstr 197; Fernr: 53
*Solingen 25 2 76. Studien in Großbritannien; Leiter d Bauabt v Mix & Genest in Berlin; Chef d Techn Hauptbüros d Wumba in Berlin
Elektrotechnik
Mitarb: Schriften d Ges f soziale Reform —

Henglein, Martin, Dr phil, ao Prof d TH, Karlsruhe, Kaiserallee 16; Fernr: 2947
*Sonderriet (Baden) 20 12 82. Univ Heidelberg, Erlangen, Freiburg; Bergakad Freiberg i Sa
Bergbau, Hüttenwesen, Kriegstechnik, Mineralogie, Lagerstättenlehre
Verf: Üb Kristallformen d Anatas (Diss) 09 — Lötrohrprobierkunde 10 (Sammlg Göschen 483) — Kristallogr Beiträge z Kenntn d Schwerspäte d Freiberger Bergreviers (HabSchr) 11
Mitarb: Doelters, Handbuch d Mineralchemie Bd 3, 13 —

Hengstenberg, Rudolph, Rentner, Wannsee, Prinz Friedrich Karlstr 8
*Solingen 10 10 46. Prakt Arbeit bei Krupp in Essen; TH Hannover, Berlin; IngPraxis in Ungarn u Österreich; Gas- u Wasserwerksdir in Bochum; Gas- u Wasserwerksbes in Meran, Birkenwerder u Sachsenhausen
Beleuchtung, Geschichte der Technik u and
Verf: Lebenserinnerungen. Studien-, Werde- u Lebensgang eines Ingenieurs Bd 1–4, 14–16 (Privatdruck)

Henkel, Otto, Dipl Ing, Oberlehrer, Magdeburg, Gutenbergstr 17
*Kranichfeld (Thür) 10 1 76. TH Hannover, Karlsruhe; Ing f Eisenbau u Eisenbetonbau; seit 07 im preuß gewerbl Schuldienst
Brückenbau, Mechanik, Eisenbau, Eisenbetonbau, Grundbau, Baumaschinen
Verf: Graphische Stastik T 1 2, 12–13; 2. Neudruck 19 (Sammlg Göschen 603, 695) — D Eisenbetonbau 12; 3. Aufl 19
Bearb: Göbel, Eisenkonstruktion T 1 2, 2. Aufl 12; 4. Aufl u d T: Grundzüge d Eisenhochbaues 19 — Rößle, D Eisenbetonbau 2. Aufl 19 (Sammlg Göschen 349) —

Henkel, Theodor, Dr phil, Vorst d landw Hauptversuchsamt f Bayern, o Prof d TH a D, München, Luisenstr 36; Fernr: 6509
*Wolfertschwenden (Schwaben) 17 9 55. Univ München; Ass d landw ZentrVersStat in München; Dir e MilchprodFabrik im Allgäu; Prof f Milchwirtsch in Weihenstephan
Agrikulturchemie, Milchwirtschaft u and
Verf: Katechismus d Milchwirtschaft 04; 3. Aufl 14 —

Henne, Heinrich, Abt Dir d Aachen-Münchener Feuervers Ges, Prof, Doz d TH Aachen, Försterstr 26; Fernr 1229
*Dresden 28 1 65. Gew Akad Chemnitz; TH Dresden. Tätigkeit in Maschinenfabriken; Ass d BrandversichInsp f Maschinen in Dresden; Ziv Ing; Ingu Prokurist d Aachen-Münchener FeuerversichGes
Feuerschutz u and
Verf: D wichtigsten Abfälle d Textilindustrie v Standpunkt d Feuerversicherung. Bericht 02 (nicht im Buchhdl) — Einführg in d Beurteilg d Gefahren b d Feuerversicherg v Fabriken u gewerbl Anlagen 10; 2. Aufl 14 (Veröffentlichungen d dtsch Ver f Versich-Wissenschaft H 19)
Mitarb: Handbuch f Eisenbetonbau v Emperger 2. Aufl Bd 8, 13 —

Henneberg, Lebrecht, Dr phil, Dr Ing h c, Geh Hofrat, o Prof d TH, Darmstadt, Roquetteweg 51
*Wolfenbüttel 27 9 50. TH Zürich; Univ Heidelberg, Berlin
Mathematik, Mechanik
Verf: Statik d starren Systeme 86 (Lehrbuch d technischen Mechanik von Henneberg u Smreker T 1) — D Graphische Statik d starren Systeme 11 (Teubners Sammlg v Lehrbüchern d math Wiss Bd 31) —

Henneberg, Wilhelm, Dr phil, Prof, AbtVorst i Inst f Gärungsgewerbe, Charlottenburg, Friedrich Karl Pl 2
*Magdeburg 6 1 71. Univ Göttingen, Halle
Gärungsbakteriologie

Verf: Gärungsbakteriologisches Praktikum, Betriebsuntersuchungen u Pilzkunde 09 — Die Gärungsgewerbe (mit Bode) 13 — D Sauerkraut 16

Henneking, Carl, Dr Ing, Stadtbaurat, Magdeburg, KaisWilhPlatz 4; Fernr: 2163

*Berlin 26 12 73. TH Berlin; Stadtbauinsp Elberfeld 02–08; Stadtbaurat Bonn 08–11; 06–07 in Verein Staaten

Brückenbau, Erd- u Straßenbau, Gesundheitstechnik

Verf: D Abwässerreinigung mittels intermittierender Bodenfiltration in Nordamerika (Diss Berlin) 12 —

Hennicke, Carl Richard, Dr med, Prof, Augen- u Ohrenarzt, Mitgl d Beirats d Biolog Reichsanst, Gera-Untermhaus; Fernr: 831 u 12

*Chemnitz 16 12 65. Univ Leipzig; Ass Univ Leipzig, Jena; Schiffsarzt Woermannlinie

Vogelkunde u and

Verf: Flugbilder d Raubvögel 08 — Vogelschutzbuch (11) (Naturwissenschaftl Wegweiser Bd 27) — Handbuch d Vogelschutzes 12 — Taschenbuch d einheimischen Vögel 13 — u anderes

Mitarb: Handbuch d Gartenbaukunst — Handwörterbuch d Naturwissenschaften

Hrsg: Naumanns Naturgeschichte d Vögel 1895–1903 — Ornithologische Monatsschrift seit Bd 19, 1894 — Liebes ornitholog Schriften 1893 —

Hennig, Conrad, Oberass am Inst f Gärungsgew, Berlin NW, Birkenstr 58; Fernr: Moabit 772

*Pyritz (Pommern) 8 3 78. Univ Leipzig, Greifswald, Rostock

Volkswirtschaft, Kartoffelverwertung

Verf: Zur Beurteilg unserer amtl Kartoffelstatistik 16

Schriftl: Zeitschrift f Spiritusindustrie seit 1910 — Kalender f d landwirtsch Gewerbe seit 1911 —

Hennig, Richard, Dr phil, Prof a d Hochschule f Hotel- u Verkehrswesen Düsseldorf, Achenbachstr 50

*Berlin 12 1 74. Univ Berlin; 99–08 b Siemens & Halske

Verkehrswesen u and

Verf: D älteste Entwicklg d Telegraphie u Telephonie 08 (Wissen u Können Bd 2) — Bahnen d Weltverkehrs 10 — Buch berühmter Ingenieure 11 — Deutschlands Anteil am Weltverkehr 11 — Alfred Nobel (12) — Hauptwege d Weltverkehrs 13 — Probleme d Weltverkehrs 13 — D Kampf um d Suezkanal 15 — D deutschen Bahnbauten in d Türkei 16 — D drahtlose Telegraphie während d Krieges 16 — Grundzüge einer militärischen Verkehrspolitik 17 — Überseeische Telegraphie u auswärtige Politik 19 (Vereinsschriften H 40)

Hrsg: Weltwirtschaft (früher: Weltverkehr u Weltwirtschaft) seit 1911 —

Henning, Fritz, Dr phil, Prof, Mitgl d PhysTechn Reichsanst, PrivDoz d Univ, Berlin-Lichterfelde, Tulpenstr 5; Fernspr: 1350

*Carlsburg (Kr Prenzlau) 11 9 77. Univ Berlin, Halle

Physik, Thermodynamik, Strahlung

Verf: Temperaturmessung 15 — Kultur d Gegenwart — Wärmetabellen 19 —

Hennings, Fritz, Dr phil h c, o Prof d TH, Zürich

*Schleswig 15 12 38. TH Hannover, Zürich; Bahnbau in d Schweiz, Deutschld, Österr-Ungarn

Eisenbahnwesen

Verf: Denkschrift üb Projekt u Bau d Albulabahn 18 —

Henrich, Ferdinand, Dr phil, ao Prof d Univ, Erlangen, Bismarckstr 9

*Wiesbaden 18 3 71. Univ Heidelberg, München; Ass u PrivDoz Univ Graz bis 00

Chemische Technologie, Radioaktivität

Verf: Neuere theoret Anschauungen auf d Geb d organ Chemie 08; 3. Aufl u d Tit: Theorien d organ Chemie 17 — Chemie u chem Technologie radioaktiver Stoffe 18 — D Gang d qualitativen Analyse 19 —

Henrici, K, Dr Ing e h, Geh RegR, o Hon Prof d TH, Aachen, Krefelderstr 21

*12 5 42

Architektur

Mitarb: Handbuch d Architektur 2. Aufl

Hensel, Kurt, Dr phil, Geh RegR, o Prof d Univ, Marburg, Breiterweg 7; Fernr: 47

*Königsberg (Pr) 29 12 61. Univ Berlin, Bonn; PrivDoz Univ Berlin 86; ao Prof Univ Berlin 91–02

Mathematik

Verf: Algebraische Funktionen u Abelsche Integrale (mit Landsberg) 02 — Algebraische Zahlen 07 — Festschrift f E E Kummer 10 — Elementare Zahlentheorie 13

Hrsg: G Kirchhoff, Vorlesungen üb math Physik, Bd 2: Optik 91 — Kronecker, Vorlesungen über Zahlentheorie 01 — Kronecker, Vorlesungen üb d Theorie d Determinanten 05 — Crelles Journal f d reine u angew Mathematik Bd 125, 1902 ff

Henseler, E, Prof, Doz d TH Berlin, Zehlendorf, Querstr 2

*27 9 52

Architektur

Henselin, Adolf, Archit, Berlin SO 16, Am Kölnischen Park 4

Architektur

Hentschel, Friedrich, Geh RegR, Mitgl d Reichspatentamts, Berlin-Schöneberg, Hauptstr 121; Fernr: Stephan (3955)

*Neurode im Eulengebirge 26 2 71. Univ Breslau; TH Berlin; Union Elektriz Ges; Rgbmstr b d preuß Staatseisenbahn u im Reichsmarineamt

Eisenbahnwesen, Elektrotechnik, Heraldik u and

Verf: Das Wappen u d Landesfarben d Grafschaft Glatz 19 —

Herberg, Georg, Dr Ing, Berat Ing, Stuttgart, Bopserstr 17; Fernr: 2981

*Bensheim (a d Bergstr) 26 5 76. TH Darmstadt, Berlin; Ing u Leiter d Vers-Stat b J A Topf & Söhne in Erfurt; Ressortchef b Riebeck BergbauAG in Halle

Heizung u Feuerung

Verf: Untersuchg üb d Exponenten d Ausdehnungslinie im Gasmotorendiagramm (Diss Dresden) 03 — Handbuch d Feuerungstechnik u d Dampfkesselbetriebes 13; 2. Aufl 19 — Untersuchungen an elektr geheizten Wärmespeichern (Forschungsarbeiten H 214) —

Herbig, Walter, Dr phil, Prof d Techn Staatslehranst, Chemnitz, Germaniastr 18
*Annaberg i V 9 11 60. TH Dresden; Univ Würzburg, Leipzig; Chem Fabrik Mügeln
Chemische Technologie, Textilindustrie, Heizung u Feuerung u and
Verf: Quantitative Glycerinbestimmg (Diss) 90 — D Verwertg d Abfallprodukte d Wollwäschereien 00
Mitarb: Hefter, Technologie d Fette u Öle 07 — Gardner, Mercerisation d Baumwolle ...; 2. Aufl 12 — Handbuch d Chemie u Technol d Öle u Fette (Ubbelohde u Goldschmidt) (in Vorber) —

Herbst, Carl, Dipl Ing, Bergschullehrer, Bochum, Freiligrathstr 17
*Bochum 29 2 76. TH Berlin; Statiker f Brückenbau b August Klönne in Dortmund —

Herbst, Edgar, Fabrikdir i P, Wien XIX, Sieveringenstr 152; Fernr: 93524
*Osterwieck (RegBez Magdeburg) 19 5 55. Univ Heidelberg, Halle; Chefchem an d Chem-techn Prüf- u VersAnst Karlsruhe; Betriebsleiter b K Öhler in Offenbach; Dir u VerwaltRat d Semperit Österr-Amerik Gummiwerke AG in Wien
Chemische Technologie, Kautschukindustrie
Verf: D Taylorismus als Hilfe in unserer Wirtschaftsnot 2. Aufl 19
Mitarb: Post, Chem-techn Analyse 06–07 — Herzog, Chem Technologie d organ Verbindungen 12 — K Gottlob, Technologie d Kautschukwaren 16
Hrsg: Kalender f d Gummiindustrie ... — Jahrbuch d Kautschukindustrie 1906 bis 1911 —

Herbst, Friedrich, Bergassessor a D, Dir d Bergschule Essen, Brotsegenstr 23
*Bochum 16 5 74. Bergakad Clausthal; Univ Bonn; TH Aachen; 01 Bergassessor; 00–07 Lehrer Bergschule Bochum; 07–19 o Prof d TH Aachen
Bergbau, Chemische Technologie
Verf: Lehrbuch d Bergbaukunde (mit Heise) Bd 1: 08; 3. Aufl 14; Bd 2: 10; 2. Aufl 13 — Neuzeitl Entwicklg d Kokerei (Vortr) 10 — Rettungswesen im Bergbau (Westfäl Sammelwerk Bd 7) — D Einrichtungen z Sicherung d Seilfahrt im belgischen u nordfranz Steinkohlenbergbau (Reisebericht) 12 — Kurzer Leitfaden d Bergbaukunde (mit Heise) 14
Mitarb: Festschrift z Aachener Bergmannstage 10 —

Hercher, Ludwig, Dr Ing, Reg-u Baurat, (1918: Erfurt, Friedrichstr 4; verzogen)
*Gera 11 8 74. TH Berlin; Rgbfr Berlin, Coblenz, Bad Nenndorf; Rgbmstr Bonn, Münster; Vorst d Hochbauamts Wiesbaden
Architektur, Städtebau
Verf: D Entwicklg Groß-Berlins im Westen (Vorschlag z Döberitzer Heerestraße) 99 — D neue Oberbergamtsgebäude in Bonn (Festschrift) 03 — Großstadterweiterungen (Diss Darmstadt) 05

Hergesell, Hugo, Dr phil, Geh RegRat, o HonProf d Univ Berlin, Dir d aeronaut Observatoriums, Lindenberg, Kr Beeskow; Fernr: Beeskow 40
*Bromberg 29 5 59
Luftfahrt, Meteorologie, Geophysik
Verf: Mit Zeppelin nach Spitzbergen (mit Miethe) 11 — u anderes
Hrsg: Veröffentlichungen d internat Kommission f wissenschaftl Luftschiffahrt 1900 ff — Arbeiten d Aeronaut Observatoriums Lindenberg — Beiträge z Physik d freien Atmosphäre —

Herglotz, Gustav, Dr phil, o Prof d Univ, Leipzig-Gohlis, Erfurter Str 6
*Wallern 2 2 81. Univ Wien, München; 04 PrivDoz Göttingen
Mathematik

Herkenrath, Franz Gustav, Ing, Hönggg (Kanton Zürich), Zürcher Str 387
*Steele (Rheinland) 14 5 84. Akkum-Werke Gottfr Hagen in Cöln, Jungner in Norrköpping (Schweden), Dinin in Paris; 09–17 techn Dir d Werke f Metallisierung in Zürich
Instrumentenbau, Akkumulatorentechnik, Metallspritztechnik
Hrsg: Technik u Industrie (Zürich) seit 1918

Herkner, Heinrich, Dr rer polit, Geh RegR, o Prof d Univ Berlin, Charlottenburg, Bleibtreustr 17
*Reichenberg (Böhmen) 27 6 63. Univ Wien, Leipzig, Berlin, Freiburg, Straßburg; Doz u ao Prof in Freiburg; o Prof TH Karlsruhe, Univ Zürich, TH Berlin
Volkswirtschaft
Verf: D Arbeiterfrage Bd 1 2, 94; 6. Aufl 16 — D Arbeitsfreude in Theorie u Praxis d Volkswirtschaft 05 — Deutschland u Deutschösterreich 19
Hrsg: D wirtschaftl Annäherung zwischen Deutschland u seinen Bundesgenossen Bd 1–3, 1917 — D Neuordnung d dtsch Finanzwirtschaft Bd 1–3, 1917 —18 —

Herles, Franz, Ing, Prag I, Graben 27 N
Chemische Technologie
Schriftl: Zeitschrift f Zuckerindustrie in Böhmen

Hermann, Hugo, Dr techn, PrivDoz d TH, Wien
Chemische Technologie

Hermanni, Alfred, Obering, Berlin-Niederschönhausen, Viktoriastr 3
Elektrotechnik
Verf: D moderne Installationsmaterial (Vortr) 11 (nicht im Buchhdl)

Hermanns, Hubert, Chefing, BeratIng, Berlin-Pankow, Kissingerstr 2; Fernr: 1030
*Aachen 16 2 84. TH Aachen; Ing b Aachener Hüttenverein; AbtChef b d Demag in Duisburg u b Deutsche Waffen u MunFabriken in Berlin
Heizung u Feuerung, Hüttenwesen, Hebe- u Fördermaschinen, Elektrochemie
Verf: Gaserzeuger f Heizgasgewinng (in Vorber) —

Herner, Heinrich, DiplIng, Dr phil, Prof d höh Schiff- u Maschinenbauschule, Kiel-Elmschenhagen; Fernr: 5737
*Hannover 1 2 70. TH Hannover, Berlin; Univ Kiel; Schiffbaukonstr, Betriebsleiter, Obering b AG Weser, Vulkan, Nüscke & Co, Lange & Sohn in Riga, KW Kiel
Luftfahrt, Schiffbau, Musikinstrumente
Verf: D Veranschlagen v Schiffen 06 (Repetitorien d Maschinenbaues Bd 3) — D Theorie d Schiffes 08 (Grundriß d Ma-

schinenbaues Bd 7) — Entwurf u Einrichtg v Handelsschiffen 09 (Grundriß d Maschinenbaues Bd 6) — Schiffbau 10 (Bibl d ges Technik Bd 156)
Hrsg: Hafenabgaben u Schiffsvermessung 12 (Probleme d Weltwirtschaft Bd 11)

Herold, Max, Bergamtsrat, Oberbergrat b Bergamt, Freiberg i Sa, Weisbachstr 6; Fernr: 256
*Gersdorf (Bez Chemnitz) 24 7 60. Bergakad Freiberg; BetrLeiter b d Brüxer Kohlenbergbauges; Bergraf b Bergamt Freiberg; Hilfsarb b d Berginsp Chemnitz; Vorst d Berginsp Leipzig
Gesundheitstechnik
Mitarb: Handbuch d Hygiene v Th Weyl 2. Aufl 13 —

Herre, O, Ing u Lehrer d Technikums Mittweida
Verf: D Dampfkessel 06
Mitarb: Uhlands Handbuch f d prakt Maschinenkonstrukteur 2. Aufl

Herrmann, Ernst, Dr phil, Prof, Abt-Vorst d dts Seewarte, Hamburg 9, Dtsche Seewarte; Fernr: Vulkan 4828
*Görlitz 3 6 53. Univ Halle, Berlin, Breslau; 82/83 wissensch Sekretär d dtsch Polarkommission; 84/85 Ing b d städt Elektr Werk in Berlin; 85/86 Masch-Fabr in Reichenberg (Böhmen); 15–18 Leiter d Wetternachrichtendienstes d Marinekorps
Meteorologie
Verf: Wetterprognosen f d Ozean (Vortr) 04
Schriftl: Annalen d Hydrographie u marit Meteorologie seit 1899 — Aus d Archiv d deutschen Seewarte —

Herrmann, Fritz, Maurermstr, Ziegeleibes, Habelschwerdt (Schl), Bahnhof; Fernr: 1
*Habelschwerdt 23 11 57
Tonindustrie
Verf: Eine neue Form f d Bautechnik u Tonziegelindustrie 08 — Wie bauen wir Wohnhäuser aus Ziegeln um 20% billiger u 100% wertvoller als seither u wie verhüten wir d Ruin d Ziegelindustrie 13 — Unsere veraltete Ziegelmassiv-Bauweise 14 —

Herrmann, Immanuel, Dipl Ing, ao Prof d TH, Stuttgart, Hegelstr 25; Fernr: 5560
*Rommelshausen 29 7 70. *Univ Tübingen, TH Stuttgart; Ing in d Zentralstelle Neubabelsberg
Elektrotechnik, Kriegstechnik
Verf: Elektrotechnik. Einführung T 1–4, 08–13; 3. Aufl T 1–3, 13–14; T 1 Neudr 17; 4. Aufl T 2 Neudr 17 (Sammlg Göschen 196–198, 657) — Versuche üb Eisenverluste im Dreh- u Wechselfeld 08 — D elektr Meßinstrumente 10 (Sammlg Göschen 477) —

Herrmann, Karl, PrivDoz d TH, Berlin, Goethepark 20
*Berlin 4 3 82. Univ Berlin; Ass TH Berlin
Physik —

Herrmann, Otto, Dr phil, Prof a D, Loschwitz b Dresden, Leonhardistr 1
*Roßwein (i Sa) 12 8 59. Univ Leipzig, München, Christiania; Geolog d sächs Landesuntersuchung; Prof d Techn Staatslehranst in Chemnitz
Technische Geologie
Verf: Steinbruchindustrie u Steinbruchgeologie 99; 2. Aufl 16 — Gesteine f Architektur u Skulptur ... 2. Aufl 14 (1. Aufl 99 als Teil d „Steinbruchindustrie") —

Herrmann, Paul, Dr phil, Stadtchemiker, Leiter d techn Untersuchungsamts, Charlottenburg, Windscheidstr 29; Fernr: Wilhelm 7729
*Berlin 12 12 82. Univ Berlin; Chem b Alkaliwerken Ronnenberg; Ass von Prof Weigelt
Chemische Technologie, Erd- u Straßenbau u and
Verf: D Prüfg v Stampfasphalt u anderen Straßendecken mit bituminösen Bindemitteln (mit Hugo Schmidt 15 (Mitteilgen aus d techn Labor Charlottenburg)
Mitarb: Technologie d Neuzeit v Dammer —

Herse, Ernst, Patentanwalt, Berlin SW 61, Gitschinerstr 13; Fernr: Moritzplatz 3749
*Posen 7 1 71. TH u Univ Berlin; Ing b MaschFabriken
Gewerbl Rechtsschutz, Verbrennungskraftmaschinen
Verf: D gewerbl Rechtsschutz in Frage u Antwort T 1: Deutsches Reich 02 —

Hersen, Carl, Telegring b d Telegr-ApparatAmt, Berlin NW 21, Crefelderstr 1
Elektrotechnik
Verf: D Fernsprechtechnik d Gegenwart (mit R Hartz) 10 (Telegr- u Fernsprechtechnik in Einzeldarst Bd 5)

Hertling, Philipp Frhr v, Patentanwalt, Berlin-Schlachtensee, Luisenstr 15; Fernr: Zehlendorf 24
Gewerbl Rechtsschutz
Verf: Übersichtl Zusammenstellg d wesentlichsten Bestimmungen aus d Patentgesetzen d Hauptkulturstaaten 05

Hertwig, Aug, o Prof d TH, Aachen, Preußweg 99
*20 3 72
Eisenbau

Hertz, Gustav, Dr phil, PrivDoz d Univ, Berlin-Wilmersdorf, Landauerstr 12; Fernr: Pfalzburg 7043
*Hamburg 22 7 87. Univ Göttingen, München, Berlin; Ass Univ Berlin bis 17
Physik —

Hertz, Paul, Dr phil, Prof, PrivDoz d Univ, Göttingen
*29 7 81
Physik

Herweg, Julius, Prof, PrivDoz d Univ, Halle, Mühlweg 8
*Helmstedt 17 10 79. PrivDoz Univ Greifswald
Physik
Übers: F E Fournier d'Albe, D Elektronentheorie 08 —

Herwegen, Leo, Dr Ing, Dipl Berging, Berginsp b d A Riebeckschen MW, Halle a S, Am Kirchtor 29a; Fernr: 4166
*Cöln 25 2 86. Bergakad Clausthal; TH Aachen; Ass d TH Aachen; Ing b Mineres Separation Ltd London; Betriebsleiter v Erzgruben im Riesengebirge
Bergbau
Verf: Zusammenfassende Darstellung d Kokereitechnik 11 — D Schwimmsandproblem (Diss Aachen) 11 — Gewinnungs-

maschinen (mit A Gercke u and) 12 (D Bergwerksmaschinen Bd 2) — D zweckmäßigste Streckung v Tagebaufeldern 16 — D Streckenausbau im Braunkohlenbergbau 18 —

Herz, Erwin, ZivIng, Inh e IngBüros, Dresden-A 20, Dorotheenstr 10

*Buschbad (b Meißen) 8 5 55. TH Dresden; Obering in ZentralheizFirmen u MaschFabriken in Dtschld u Österr

Beleuchtung, Heizung u Feuerung, Hüttenwesen, Maschinenbau

Verf: Neuerungen an Schmelzöfen 99 — Zur Abwehr d amerik Luftheizg 08; 3. Aufl 11 — Ein rechtskräftiges Urteil üb amerik Luftheizg ...; 2. Aufl 11 — Wärmeübertragg durch bewegte Dämpfe in geschloss Form-Transmissionsrohren 15; 2. Aufl 17

Hrsg: Österr Monatsschrift f d öffentl Baudienst 1899

Herz, Franz Joseph, Dr phil, Landesökonomierat, Landesinsp f Milchwirtschaft, Pasing (vor München), Richard Wagnerstr 30

*Obergänzburg 22 4 55. Univ München, Würzburg; geprüfter Apotheker u Nahrungsmittelchemiker

Chemische Technologie, Landwirtschaft, Milchwirtschaft

Verf: Synopsis d pharmaz Botanik 82 — D gerichtl Untersuchg d Kuhmilch sowie deren Beurteilg 89 — u anderes

Schriftl: Mitteilungen d Milchwirtsch Vereins im Allgäu 1890–98 —

Herz, Norbert, Dr phil, Dr med, Prof i R, Salzburg, Universitätsplatz 12

*Olmütz 11 12 58. 83–90 Dir d Kuffnerschen Sternwarte in Wien; Privatgelehrter; seit 00 Realschulprof; seit 03 PrivDoz, Prof d Univ Wien

Mathematik, Mechanik, Physik, Astronomie, Geodäsie

Verf: Lehrbuch d Landkartenprojektionen 85 — Tafel siebenstelliger Logarithmen 85 — Geschichte d Bahnbestimmg v Planeten u Kometen T 1 2, 87–94 — Publikationen d v Kuffnerschen Sternwarte Bd 1 2, 88–91 — Lehrbuch d Wahrscheinlichkeitsrechnung 00 — Geodäsie 05 — Lehrbuch d mathem Geographie 06 — D Eiszeiten u ihre Ursachen 09 — Theorie d transponierenden Musikinstrumente 11 — Lehrbuch d Physik 13

Mitarb: Enzyklopädie d Naturwissenschaften Abt 3 T 2 —

Herz, Walter, Dr phil, o Hon Prof d Univ, Breslau X, Herzogstr 4

*Breslau 24 7 75. Univ Breslau; Ass u PrivDoz d Univ Breslau

Allgem, physikal u medizin Chemie

Verf: D wichtigsten Beziehungen zwischen chem Zusammensetzg u physik Verhalten 98 — Molekulargröße d Körper im festen u flüssigen Zustande 99 — Chem Praktikum f Mediziner 99; 2. Aufl 08 — Chem Praktikum 00; 2. Aufl 04 — Chem Verwandtschaftslehre 03 — Üb d Lösungen 03: 2. Aufl 19 — D Lehre v d Reaktionsbeschleunigg durch Fremdstoffe 06 — Physikalische Chemie als Grundlage d analyt Chemie 07 (D chem Analyse Bd 3) — Verteilungssatz 09 — Leitfaden d theoret Chemie 12 — Verbindungen, Lösungen, Gemenge 13 — Geschichte d Chemie 16 — Moderne Probleme d allgem Chemie, 4 Vorträge 18 — Moderne Probleme d allgem Chemie (4 Vorträge) 18

Mitarb: J Gadamer, Chem Toxikologie 09

Hrsg: Sammlg chem u chem-techn Vorträge seit Bd 13, 1908 —

Herzberg, Wilhelm, Geh RegR, Prof, Stellv Dir d MatPrüfAmts, Berlin-Dahlem, Fontanestr 24; Fernr: Steglitz 962

Materialprüfung, Papierindustrie

Verf: Papierprüfung 88; 4. Aufl 15 — Arbeiten üb Papierprüfung 14

Mitarb: Lunge u Berl, Chem-techn Untersuchungsmethoden —

Herzfeld, Alexander, Dr phil, Geh RegR, Dir d Inst f Zuckerind, Prof, Doz d Landwirtsch Hochsch u d TH Berlin, Grünewald, Gillstr 12

*7 9 54

Chemische Technologie

Verf: Rückblick auf d Entwicklg d Instituts f Zuckerindustrie. Aus Anlaß s 50jähr Bestehens 17

Schriftl: Blätter f Zuckerrübenbau — Zeitschrift d Vereins d Dts Zuckerindustrie

Herzfeld, Rudolf, Dr phil nat, Rgbmstr a D, BeratIng, Berlin NW, Weidendamm 1a; Fernr: Zentrum 9520

*Hannover 19 9 72. TH; Univ Heidelberg; Rgbmstr b preuß Staatsbahnen; Leiter e InstallBüros d AEG; berat Ing d ZEG

Eisenbahnwesen, Elektrotechnik, Maschinenbau u and

Verf: Kapillaritätskonstante v Kupfer, Nickel u Kobalt (Diss) 97 — Üb d elektr Lichtbogen (Diss) 97 — D Grundlagen d Eisenbahnmaschinenbaus 97 —

Herzig, Josef, o Prof d Univ, Wien

*25 9 53

Pharm Chemie

Herzinger, Eduard, Chemotechn, Fabrikleiter, Wittenberge (Bez Potsdam), Zollstr 7

*Prag 8 8 67. Akad Reichenberg i B; Lehrer a d Textilschule Hermannstadt; Betriebsrat chem Werke; Fabrikleiter v Textilfabriken

Maschinenbau, Papierindustrie, Textilindustrie

Verf: Technik d Mercerisation 11 — Appreturmittelkunde Bd 1 2, 11–19

Schriftl: Appretur- u Färberzeitung 1906–08 —

Herzka, Adolf, Chem, Inh d Fa Adolf Herzka, Fabrik f Trockenplatten, Dresden-A, Gabelsbergerstr 15; Fernr: 22387

*Schlapanitz (Mähren) 26 9 59. Univ Wien; Chem u techn Leiter d Fa Unger & Hoffmann in Dresden

Chemische Technologie, Photographie

Verf: D Albumindruck 94 — D Photographie 95 — Photograph Chemie u Chemikalienkunde 96 —

Herzka, Leopold, Ing, Staatsbahnrat, Vorst d Brückenbaubüros d österr Staatsbahnen, Wien II, Nestroygasse 6

*Rožnau (Mähren) 25 6 71. TH Wien; Ing b d Nordwestbahn

Brückenbau u and

Verf: Theorie u Dimensionierung d durch einen od zwei Unterzüge verstärkten Balken-(Träger-)Decke 10 — Dimensionierungsformel f einfach u doppelt be-

wehrte Betonplattenbalken 10 — Einheitl Verfahren zur Bemessung v Platten u Rippen in Eisenbeton 12 — Üb mittelbaren und unmittelbaren Rostschutz 15 — Berechnung d zweistieligen Stockwerksrahmens f beliebigen Kraftangriff 16
Übers: Varendeel, Üb Knickfestigkeit 13 —

Herzner, Knrt, Dipl Ing, Berat Ing, Plauen i V, Jägerstr 11; Fernr: 418
*Leipzig 24 8 76. TH Dresden; Ass b Rgbmstr Gleitsmann, Dresden; Neubauing b d städt Licht- u Wasserwerken Kiel; AbtVorst b d Königin-Marienhütte AG in Cainsdorf bis 08
Wasserversorgung
Verf: Wasserversorgg ländl Gemeinden 10 —

Herzog, Alois, Dr Ing, Prof, Dir d Textilschule, Dresden
*Prag 29 12 72. TH; Ass u Vorst d VersStat f Flachsbau u Flachsbereitg in Trautenau; AbtVorst d höh Textillehranst in Sorau
Materialprüfung, Photographie, Textilindustrie
Verf: D Unterscheidg v Baumwolle u Leinen 04; 2. Aufl 08 — Mikrophotogr Atlas d technisch wichtigen Faserstoffe 08 — D Unterscheidg d natürl u künstl Seiden 10 — Eigenschaften u Prüfg d Flachsstrohes 17 — Was muß d Flachskäufer v Flachsstengel wissen? 18

Herzog, Emerich, Berging, Ing, Rutengänger, BetrLeiter d Schürfgesellschaft, Stiedra (Böhmen)
*Wien 1 7 69. Hochschule f Bergwesen New York; Ing im Technikerkadre f Tiefbohrungen u Rutengänger
Wünschelrute
Verf: D Fund- u Doppelrute u Winkel- u Magnetrute 18 —

Herzog, Gotthard, Textil-Ing, Ständ Mitarb am Materialprüfungsamt, Berlin-Lichterfelde-Süd, Steinmetzstr 27
*Neisse 22 12 78. TH Braunschweig; Univ Breslau; Praxis in d Textilindustrie
Materialprüfung, Textilindustrie
Verf: Erläuterungen z d neuen Prüfungsvorschriften f harte Kammgarne 11 — Polster-Roßhaar u seine Prüfung 16

Herzog, Hermann Otto, Ing, Berlin-Schlachtensee, Waldemarstr 16; Fernr Zehlendorf 1567
*Krems a D (Niederösterr) 21 7 77. TH Wien
Werkstatt-Technik Maschinenbau
Verf: Englisch-deutsches Wörterbuch d modernen Maschinenwerkstatt 10; 2. Aufl 11
Hrsg u Schriftl: Zeitschrift f prakt Maschinenbau (Deutsche Ausg d American Machinist) seit 1910 —

Herzog, Joseph, Dr phil, Leiter d wiss Laborat d Hageda, Berlin NW, Dortmunder Str 12
*Königsberg (Pr) 9 4 64. Ass Univ Berlin
Pharmazeut Chemie
Verf: D chem u physikal Prüfungsmethoden d Dts Arzneibuchs V (mit A Hanner) 13
Mitarb: Ergänzungsbuch z Arzneibuch f d Dts Reich 4. Aufl 16

Herzog, R Oliver, Dr phil, Prof, Berlin-Steglitz, Kaiser Wilhelmstr 18
*Wien 20 5 78. ao Prof TH Karlsruhe; 12–19 o Prof Dtsche TH Prag
Chemische Technologie, Physik, Physikal u Physiolog Chemie
Verf: D Fermente (mit F Oppenheimer) 4. Aufl 13
Hrsg: Chem Technologie organ Verbindungen 12 — R Smiles, Chem Konstitution u physikal Eigenschaften 12 —

Herzog, Siegfried, Berat Ing, Zürich, Englischviertel 34; Fernr: Hottingen 2219
*Wien 10 4 68. TH Wien; Werfting d ö DDSG; Chefing d MaschFabr St Georgen b Winterthur; Chef d literar Büros d MaschFabr Örlikon bis 05
Elektrotechnik, Maschinenbau u and
Verf: Schule d Elektromonteurs 03; 6. Aufl 19 — Elektr betriebene Straßenbahnen 03 (ins Ital übers 05) — Elektr Formelbuch 04 — Maschinentechn Formelbuch 04 — Elektr Anlagen d Schweiz 05 — Elektr betriebene Krane u Aufzüge 05 — Elektr Apparate u Apparatenanlagen 06 — Elektrotechn Auskunftsbuch 06 — Elektromech Anwendungen 07 — Populäre Darstellung der Elektrizität 08 — Taschenbuch d Elektrizität 9. Aufl 14 — Elektrizität u ihre Anwendungen 10 — Dampf- u Schaufelrad 10 — Industrielle u kaufmänn Propaganda 11 — Industrielle Begutachtungen 12 — Industrielle Verwaltungstechnik 12 — Theoret u prakt Einführg in d Elektrotechnik 14 — Handbuch d industriellen Finanzierungen 14 — Anlage u Betrieb kleinerer Elektrizitätswerke 15 — D Zukunft d deutschen techn Ausfuhrhandels 15 — Erklärendes Wörterbuch d Elektrotechnik 19 — Vergesellschaftung industr Betriebe 19 — Überführung d Industrie z Friedensarbeit 19 — Dö Viehsik 19
Mitarb: Geitel, Siegeslauf d Technik 2. Aufl
Hrsg: Elektrotechn Jahrbuch 1909
Schriftl: Schweizerische elektrot Zeitschrift seit Jg 1, 1904 — Schweizerische Maschinenbauzeitung 1908–10 —

Herzog, Walter, Brandmeister, Hamburg 9, Feuerwache 8; Fernr: Gr VI
*Berlin 4 7 74
Feuerlöschwesen
Verf: Handfeuerlöschapparate 09; 2. Aufl 17 —

Hesdörffer, Max, Redakteur, Berlin-Straußberg II
*Fulda 10 12 63. Gartenbauing
Gartenbau, Tierzucht
Verf: Handbuch d prakt Zimmergärtnerei 96; 4. Aufl 14 — Anleitg f Blumenpflege im Hause 97; 4. Aufl 18 — Prakt Taschenbuch f Gartenfreunde 05; 3. Aufl 11 — D Kleingarten 26.–30. Taus 17 — Gemüsebau während d Krieges 15; 19. bis 26. Taus 17 — Prakt Obstbau 5. Aufl 19
Bearb: Allendorffs Kulturpraxis d Kalt- u Warmhauspflanzen 3. Aufl 16
Hrsg: D Gartenwelt Jg 1 ff — Deutscher Gartenkalender Jg 25 ff —

Heß, Adolf, Dr phil, Prof d Technikums, Winterthur (Schweiz), Brühlbergstr 66
*Unterägeri (Kant Zug) 21 12 79. TH Zürich
Mathematik

Verf: Trigonometrie f Maschinenbauer u Elektrotechniker 11; 3. Aufl 20 — Planimetrie 14; 2. Aufl 20

Heß, Albert Heinrich, Dipl Ing, Architekt, Rgbmstr a D, Wiesbaden; Fernr: 812
*Frankfurt a M 20 9 75. TH Hannover, Berlin, München; Rgbmstr b d allgem Bauverw Preußen bis 07
Architektur, Gesundheitstechnik, Handwerk, Städtebau
Mitarb: Uhlands Handbuch d Bauwissenschaften
Hrsg: Kalender f Architekten 1901 ff — Kalender f Bautechniker 1901–06 —

Heß, Carl v, Dr med, Geh Rat, o Prof d Univ, München, Wiedenmayerstr 28; Fernr: 20229
*Mainz 7 3 63. Univ Paris, Heidelberg, Berlin, Bonn; Prof in Marburg, München
Instrumentenbau, Physiologie d Sehorgans
Verf: Internationale Sehproben 09; 2. Aufl 13 — Vergleichende Physiologie d Gesichtsinnes 11 — Pathologie u Therapie d Linsensystems 11 (Graefe-Saemisch, Handbuch d Augenheilkde 3. Aufl T 2 Kap 9) — D Entwickig v Lichtsinn u Farbensinn in d Tierreihe (Vortr) 14
Hrsg: Archiv f Augenheilkunde

Heß, Kurt, Dr phil, ao Prof d TH, Karlsruhe, Kaiserstr 241a
Geschichte d Chemie

Heß, Ludwig, Dr techn, Prof d dts Staatsgewerbeschule, Brünn, Schreibwaldstr 35
*Weißkirken (Mähren) 19 4 75. Dtsche TH Brünn, Prag; Ing b Marine-Land- u Wasserbauamt in Pola
Mechanik, Eisenbetonbau
Verf: Lehrbuch d Baumechanik 08; 2. Aufl 10 — Eisenbeton 08; 2. Aufl 12 — Silos u landwirtsch Bauten (mit Sor) 13 (Handbuch f Eisenbetonbau Bd 12)

Heß, Ludwig Conrad, Dr phil, Chem, Dir d Riedel AG, Berlin-Britz, Guschestr 30; Fernr: Neukölln 1708
*München 10 8 82. TH u Univ München; Ass am chem Laborat d Staates in München. Leiter d techn Labor d Riedel AG in Berlin-Britz —
Chemische Technologie, Medizinische Chemie, Kunststoffe
Verf: Üb Vanadinsäureester u einige andere organ Vanadinverbindungen ... — Casein u Caseinprodukte ... — Üb d Süßstoff Dulcin, seine Eigenschaften u Darstellg ... —

Heß, Victor Franz, Dr phil, ao Prof, Vorst d physikal Inst d Tierärztl Hochsch d Univ, Ass am Inst f Radiumforschung, Wien IX, Boltzmanngasse 3; Fernr: 15489
*Schloß Waldstein (Steiermark) 24 6 83. Univ Graz, Wien; HonDoz a d Tierärztl Hochsch; PrivDoz u ao Prof Univ Wien
Instrumentenbau, Luftfahrt, Physik, Radioaktivität, Meteorologie —

Heß, Walter Friedrich, (1918: Fachkaufmann, Berlin; verzogen)
*Mocker (Kr Thorn) 6 2 84. Beamter b W Hagelberg AG in Berlin; Lithographartist Anstalt München; Vorst d Reklameabt b Bosch in Stuttgart
Buchdruck, Papierindustrie, Reklamewesen

Verf: Reklame 08 — D deutsche Kaufmann im Kampf ums Dasein 08 (nicht im Buchhdl) — Aus d Export-Praxis ... — D Papierprägetechnik 11 — D Papier im Kriege 18 (Bibl f Volks- u Weltwirtschaft H 51) —

Hesse, Albert, Dr phil, Prof, Chem, Redakteur d Chem Zentralblatts, Berlin-Wilmersdorf, Landhausstr 17; Fernr: Pfalzburg 8166
*Iserlohn (Westf) 19 6 66. Univ Münster, Berlin, Göttingen; Ass Univ Göttingen 91–93; Chem b Heine & Co in Leipzig 93–02
Chemische Technologie
Verf: Zur Kenntnis d Terpene (Diss Göttingen) 91 — Üb d Entwickig d Industrie d ätherischen Öle in d letzten 25 Jahren 09 (auch in Festschrift Wallach) — Englands Handelskrieg u d chem Industrie (mit H Großmann) Bd 1 2, 15–17
Mitarb: Festschrift f Otto Wallach 09
Schriftl: Chem Zentralblatt seit 1902 — Dokumente zu Englands Handelskrieg seit 1915

Hesse, Albert, Dr jur, Dr phil, o Prof d Univ, Dir d Inst f ostdeutsche Wirtschaft, Königsberg (Pr), Hammerweg 12; Fernr: 4624
*Bleicherode 4 10 76. Referendar; Dir d Stat Amts in Halle; ao Prof Univ Halle
Volkswirtschaft
Verf: D Schutz d Mieters gegen Dritte (Diss Halle) 01 — D rechtl Natur d Miete 02 — D Begriff d Gesellschaft in Spencers Soziologie (Diss) 02 — Natur u Gesellschaft 04 — Gewerbestatistik 09; 2. Aufl 14 — D wirtschaftl Entwickig d Deutschen Reiches 13 — D Grundbesitz in Ostpreußen 16 — D Bevölkerung Ostpreußens 16
Bearb: Conrad, Leitfaden d Nationalökonomie 7. Aufl 17 — Grundriß d Bevölkerungsstatistik 9. Aufl 19 — Leitfaden d Volkswirtschaftspolitik 6. Aufl 19 — Grundriß d Nationalökonomie 9. Aufl 20 — Grundriß d Volkswirtschaftspolitik 7. Aufl 19
Mitarb: Wörterbuch d Volkswirtschaft 3. Aufl 11
Hrsg: Grundlagen d Wirtschaftslebens v Ostpreußen seit 1916 — Schriften d Inst f ostdeutsche Wirtschaft seit 1916 —

Hesse, Paul, Dr phil, Apotheker, Chem, Honnef a Rh; Fernr: 2871234
*Essen 21 2 80. Univ Bonn, Erlangen, Berlin, Würzburg; Ass Univ Würzburg
Chemische Technologie, Pharmakognosie —

Hessenberg, Gerhard, Dr phil, o Prof d Univ, Tübingen
*Frankfurt a M 16 8 74. Univ Straßburg, Berlin; PrivDoz u Prof TH Berlin; 03 Doz d Militärtechn Akad; Landwirtsch Akad Bonn-Poppelsdorf; o Prof d TH Breslau
Mathematik
Verf: Ebene u sphär Trigonometrie 99; 3. Aufl 13 (Sammlg Göschen 99)
Hrsg: Abhandlungen d Friesschen Schule (mit anderen) —

Hetsch, Heinrich, Dr med, Oberstabsarzt, Prof, PrivDoz d TH, Hannover
Gesundheitstechnik
Verf: D experimentelle Bakteriologie u d Infektionskrankheiten (mit W Kolle Bd 1 2 ...; 4. Aufl 16–17

Heubach, Julius Wolfgang, Prof d TH Dresden, Dir d Elektromotorwerke, Heidenau (Bez Dresden), Erich Harlanstr 2; Fernr: Amt Mügeln 761
*Münnerstadt (Bayern) 5 2 70. TH München; Ing b Schuckert, Kummer, AG Sächs ElektrizWerke vorm Pöschmann & Co; Chefing b Helios; Dir b Sachsenwerk
Elektrotechnik
Verf: D Drehstrommotor 03; 2. Aufl (in Vorber) — D Wechselstrom-Serienmotor 03 (Sammlg elektrot Vorträge Bd 4 H 1) — Theorie d kompensierten Asynchronmaschine 05 (Sammlg elektrot Vorträge Bd 6 H 1)

Heublein, Oskar, IngChem b Hygien Inst d Univ, Frankfurt a M, Oppenheimerlandstr 34
*Frankfurt a M 13 12 81. Akad f Sozial- u Handelswiss in Frankfurt a M; Techn b d städt Gas- u Wasserwerken in Frankfurt a M
Chemische Technologie, Gesundheitstechnik Wasserbau —

Heumann, Hermann, Dr Ing, Rgbmstr, Pomm EisenbWerkstAmt, Stargard i P; Fernr: 133
*Neubauhof 30 4 78. TH München, Hannover, Berlin; Ass u Doz TH Danzig; Rgbmstr d Eisenbahnverw Preußens zuletzt in Berlin-Südende
Eisenbahnwesen, Elektrotechnik, Maschinenbau
Verf: Windwerk v Hochbahnkranen (Diss) 10 — Lokomotive 13 (D prakt Lokomotivbeamte T 1) —

Heun, Karl, Dr phil, Geh Hofrat, o Prof d TH, Karlsruhe, Klauprechtstr 33
*Wiesbaden 3 4 59. Univ Göttingen, Halle, Berlin; 84 PrivDoz d Univ München, 90 02 Oberlehrer Berlin
Mechanik
Verf: D kinetischen Probleme d wissenschaftl Technik (Bericht) 00 — Formeln u Lehrsätze d allgem Mechanik 02 — Lehrbuch d Mechanik: T 1 Kinematik 06 (Sammlg Schubert 37)

Heume, Wilhelm, Dr phil, St Mitarb d Phys-Techn Reichsanst, Berlin-Dahlem, Im schwarzen Grund 14; Fernr: Steglitz 3559
Physik

Heumer, Emil, Dr Ing, ao Prof d TH, Darmstadt, Grüner Weg 48
*Stralsund 15 9 82. TH München-Karlsruhe; Univ Graz; Zellstoff- u Papier, tabriken in Utschld u Österr
Chemische Technologie, Papierindustrie, Textilindustrie u and
Verf: Üb Oxalmalonsäureester (Diss Karlsruhe) 09 — D Färben d Papiers auf d Papiermaschine 13 (Schriften d Ver d Zellstoff- u Papierchem Bd 7)
Mitarb: Chemische Technologie v Neumann 10 — Muspratt, Enzyklopädie 3 Aufl 14 17

Heuser, Bernhard Julius, Färbereitechniker d Farbwerke, Hoechst a M, Dahlbergstr 7
*Quadenberg (Schles) 26 1 63. Färbereipraxis
Chemische Technologie
Verf: D Apparatfärberei d Baumwolle u Wolle 13

Heyck, Paul, Dipl Ing, Obering u Prokurist d Korting & Mathiesen AG, Leutzsch-Leipzig
*Doberan (Meckl) 12 10 74. TH Hannover; Ass TH Hannover; Leiter d Beleuchtungsanlagen in Aachen, Wiesbaden, Leutzsch — Projektierung v Beleuchtungsanlagen (mit Högner) 19
Beleuchtung, Elektrotechnik u and —

Heyd, Theodor, Dr Ing, ZivIng, Darmstadt, Landskronstr 72; Fernr: 1738
*Butzbach 14 8 76. TH Karlsruhe, München, Darmstadt, Stuttgart; Wasserbauinsp Diez; Tiefbauamt Frankfurt a M, Darmstädt; Doz TH Darmstadt
Gesundheitstechnik, Kulturtechnik, Wasserbau
Verf: Elemente d Kanalbaus Lfg 1-4, 07-12 — D Planung wirtschaftl Städtekanalisationen (Diss) 08 — D Wirtschaftlichkeit b den Städteentwässerungsverfahren 08 — D Kanalisation f Oppau 16
Hrsg: D städtische Tiefbau 1910-14 —

Heydemann, F W G, Baumeister, techn Syndikus, Berlin W 62, Landgrafenstr 7
*Berlin 30 3 70. TH Berlin; Univ München
Volkswirtschaft, Baurecht
Verf: D Schaffung d dtsch Baumeisters f Zivilangelegenheiten (Denkschr) 13 —

Heydweiller, Adolf, Dr phil, o Prof d Univ, Rostock, Kaiser Wilhelmstr 2; Fernr: 1153
*Crefeld 15 1 56. TH Hannover; Univ Leipzig, Berlin, Gießen; Ass in Florenz; Doz Univ-Würzburg, Straßburg; Prof in Breslau, Münster
Elektrotechnik, Physik
Verf: Absolute Strommessungen (Diss) 86 — Galvan Messungen am Rühmkorff (HabSchr) 87 — Elektr Messungen 92 — Spiegelelektrometer f hohe Spannungen 93 (nicht im Buchhdl) — Entwicklg d Physik im 19. Jahrh 00 — Friedrich Kohlrausch 11 (nicht im Buchhdl) — Johann Wilhelm Hittorf 15 (nicht im Buchhdl)
Mithrsg: Fr Kohlrausch, Ges Abhandlungen 1910/11 —

Heyer, George, Dr Ing, Prok d Fa George Meyer & Co Hamburg, Wandsbeck, Wilhelmstr 44; Fernr: Hamburg, Hansa 3571
*Hamburg 25 12 87. TH Hannover; Seifen- u Glyzerinfabriken d In- u Auslandes
Chemie, Fette u Öle, Seifenfabrikation
Verf: Üb d Oxydation d Mukonsäure (Diss Hannover) 19 —

Heyer, Walter, Bergassessor, Lehrer a d Bergschule, Eisleben, Bahnhofstr 11
*Meiningen 29 7 79. Univ Jena; Bergakad Clausthal
Bergbau, Geologie u and —

Heyl, Georg, Dr, Geh ObermedRat, Vortr Rat, ao Prof d TH, Darmstadt, Bismarckstr 37
*14 4 66
Pharmakognosie —

Heym, Werner, Obering, Berlin-Lichterfelde, Goethestr 7; Fernr: Lichterfelde 4304
*Neuhaldensleben 22 6 78. TH Braunschweig, Hannover
Beleuchtung, Bergbau, Eisenbahnwesen, Gesundheitstechnik, Maschinenbau —

Heymann, Adolf, Justizrat, Rechtsanwalt, Berlin O 27, Blumenstr 49; Fernr: Alexander 3350

*Selchow (Kr Teltow) 12 5 61. Univ Berlin; seit 01 VorbereitKurse f d Pat-AnwExamen
Gewerbl Rechtsschutz

Heymann, Eugen, Obering im Flugzeugbau, Berlin-Friedenau, Feuerbachstr 9; Fernr: Lützow 9315
*Wiesbaden 8 11 64. TH Karlsruhe; Konstrukteur auf Bootswerften
Automobilwesen, Luftfahrt, Schiffbau, Motorwesen u and
Schriftl: Militärsport seit 1, 1917/18 —

Heyn, Emil, DiplEisenhüttenIng, Geh RegR, o Prof d TH, Berlin-Dahlem, Ehrenbergstr 33
*Annaberg i S 5 7 67. Bergakad Freiberg i Sa; Fr Krupp; Hoerder Verein; Maschinenbauschule Gleiwitz, Dir d Mat PrüfAmts
Hüttenwesen, Materialprüfung, Mechan Technologie
Verf: D Metallographie im Dienste d Hüttenkunde 03 — Metallographie (mit O Bauer) T I 2, 09 (Sammlg Göschen 432, 433); 2. Aufl (in Vorber) — Handbuch d Materiallenkunde f d Maschinenbau (Martens-Heyn) T II A, 12; 2. Aufl (in Vorber)
Mitarb: Berl, Chem-techn Untersuch-Methoden
Mitschriftl: Forscherarb auf d Ges d IngenWesens, Sonderreihe E

Heyn, Fritz, Dr Ing, Rgbmstr, Stettin, Grabowerstr 6b; Fernr: 3330
*18 11 87. Stettin TH Berlin, München, Danzig; Rgbfr b d preuß Hochbauverw
Architektur
Verf: D Danziger Dachkonstruktionen (Diss) 13

Heyn, Wilhelm, Dr Ing, o Prof d TH, Graz, Goethestr 46
*München 22 3 77. TH München; Ing b MaschFabr Augsburg-Nürnberg, Obering b A G Freund in Charlottenburg
Instrumentenbau, Mechanik Maschinenbau
Verf: Beitrag zur Theorie d Geschwindigkeitsmesser mit Reibungsgetriebe (Diss Berlin) 16; als Buch u d Tit: D Geschwindigkeitsmesser mit Reibungsgetriebe 16 —

Heys, Wilhelm van, Reg- u Baurat, Dir d Gr Casseler Straßenbahn AG, Cassel, Weinbergstr 13; Fernr: 255
*Berg u Thal (b Cleve) 13 7 71. TH Berlin; Ing beim Tonnen- u Bakenamt Bremen; Preuß Staatsdienst bis 16
Eisenbahnwesen, Elektrotechnik u and
Verf: D Elektrizität, ihre Erzeugung u Verwendg 06 — D Prüfg z Lokomotivführer u Heizer 08; 2. Aufl 14 — Kurzgefaßter Leitfaden f d Prüfg z Lokomotivführer 11 — D neue Elektrizitätswerk d ResStadt Cassel 12 —

Hickfang, Oskar, DiplIng, Regbmstr a D, ao Prof d TH, Hannover, Brahmsstr 1
Brückenbau

Hieronymi, E, Dr, ao Prof d Univ, Königsberg i Pr
Milchwirtschaft

Hilb, Emil, Dr phil, ao Prof d Univ, Würzburg, Seelbergstr 5; Fernr: 1955
*Stuttgart 26 4 82. Univ München, Berlin, Göttingen; an d Univ Erlangen
Mathematik

Hilbert, David, Dr phil, Geh RegR, o Prof d Univ, Göttingen, Wilhelm Weberstr 28
*Königsberg 23 1 62. Univ Königsberg, Heidelberg, Leipzig, Paris; 86 PrivDoz, 92 ao, 93–95 o Prof Königsberg
Mathematik
Verf: Grundlagen d Geometrie 09 (Wissenschaft u Hypothese Bd 7) — Grundzüge e allgem Theorie d linearen Integralgleichungen 12 (Fortschritte d mathem Wissensch H 3)
Hrsg: Mathematische Annalen ...

Hildebrandt, Alfred, Dr phil, Hauptmann a D, Goslar, Zeppelinstr 3; Fernr: 617
*Wittingen 10 6 70. ArtlOffz; LuftschifferOffz; Univ Straßburg, Berlin, Rostock; TH Berlin
Luftfahrt
Verf: Airships past and present 07 — D Luftschiffahrt 07; 2. Aufl 10 — Graf F v Zeppelin 08 — D Brüder Wright 09 — Aviatik 09 (Sonderheft d Woche) — D Entwicklg d Flugwesens (Vortr) ... — D Temperatur auf d Brocken u in d gleichen Höhe d freien Atmosphäre (Diss) 11 — D Arbeiten d Rostocker Luftwarte im J 1913 (mit Kümmell) 13
Mitarb: Geitel, D Siegeslauf d Technik — Deutsches Knabenbuch —

Hilgard, K E, Prof, Ingenieur-Konsulent, Zürich 7, Klosbachstr 159
Wasserbau
Verf: Üb Geschichte u Bau d Panamakanales 15

Hilgermann, R, Dr, Prof, Dir d Instituts f Hygiene u Infektionskrankheiten, Saarbrücken
Gesundheitstechnik
Verf: Grundsätze f Wasserversorgungsanlagen 18 — Grundlinien f d chem Untersuchg v Wasser u Abwasser 2. Aufl (mit Zitek) 19

Hiller, Heinrich Wilhelm, Dipl Ing, KonstrIng b A Borsig in Tegel, Berlin-Wilmersdorf, Güntzelstr 24/25
*Berlin 26 11 91. TH Berlin; Ass TH Berlin
Eisenbahnwesen, Maschinenbau
Verf: Keil, Schraube, Niet (mit W Leuckert) 19 — Maschinenbau u graph Darstellung 19 —

Hillig, Hugo, Schriftsteller, Kunstgewerbeschullehrer, Hamburg 22, Dehnhaide 129
*Wolkenstein (Sa) 4 2 77. Maler; Redakteur in Leipzig, Hamburg, München
Architektur, Maltechnik u and
Verf: Um d Zukunft d Dekorationsmalerei 07 — Techn Anstriche 08 (Bibl d ges Technik Bd 34) — Hygiene d Arbeiterwohnung 10 (Arb Ges Bibl Bd 24) — Grundzüge d Mal- u Anstrichtechnik 10; 2. Aufl 12 — D Materialienkunde d Malers (Vortr) 10; 2. Aufl 12 — Geschichte d Dekorationsmalerei als Gewerbe 11 (Bücher d Malers Bd 1) — Kommunale Kunstpflege 13 (Soz Gemeindepolitik 14)
Hrsg: Deutscher Malerkalender 1906—15 —

Hilliger, Bruno, Dr Ing, Dr jur, Ing b DampfkesselRevVer, Berlin NW 21, Turmstr 33

Hirsch, Arthur, Dr phil, o Prof d TH, Zürich, Reinacherstr 8
*Königsberg 19 7 66. Univ Königsberg, Berlin; PrivDoz Zürich
Mathematik —

Hirsch, Arthur H, Dipl Ing, Dir, Charlottenburg, Schlüterstr 32; Fernr: Steinplatz 3700
Eelektrotechnik
Hrsg: Elektro-Ingenieur-Kalender —

Hirsch, August, Geh Baurat, o Prof d TH, Aachen, Nizzaallee 97
*Tralauerholz (Holstein) 16 4 52. TH Aachen, 89–05; Hafenbaudir in Duisburg
Wasserbau —

Hirsch, Christian Otto, Dipl Berging u Markscheider, Berghauptmann u Vorst d Bergamts, Freiberg i Sa, Körnerstr 6; Fernr: 611
*Hoheneck (a Neckar) 6 5 58. TH Stuttgart; Bergakad Freiberg; Privatstellungen im Bergbau in Böhmen u Sachsen bis 1890
Bergbau, Unfallverhütungstechnik
Hrsg: Jahrbuch f d Berg- u Hüttenwesen im Kgr Sachsen Bd 91, 1917 ff —

Hirsch, Fritz, Dr phil, MinistRat, Vortrg Rat im Minist d Finanzen, Karlsruhe, Wendtstr 4; Fernr: 2339
*Konstanz 21 4 71. TH Karlsruhe, München; Univ München, Heidelberg; Rgbmstr in Heidelberg; Bauinsp in Bruchsal; Baurat, bautechn Refer im Minist d Finanzen
Architektur
Verf: Hans Morinck (Diss) 97 — Von d Universitätsgebäuden in Heidelberg 03 — D Universitätsfrauenklinik in Heidelberg 04 — D Konstanzer Häuserbuch Bd 1, 06 — D Bruchsaler Schloß im 19. Jahrh 06 — D Bruchsaler Schloß 10 — D sogen Skizzenbuch Balthasar Neumanns 12
Mitarb: D Bau- u Kunstdenkmäler Lübecks 06
Hrsg: Zeitschrift f Geschichte d Architektur seit 1907 —

Hirsch, Ludwig, Ing, Dir d AktGes L A Riedinger, Berlin-W 15, Pariserstr 59; Fernr: Uhland 3539
*Berlin 10 6 69. TH Berlin, München; Obering d AG Guttsmann
Kälteindustrie, Nahrungs- u Genußmittel
Verf: D Krieg u d Kälteindustrie (Vortr) 15
Mitarb: Göttsche, D Kältemaschinen u ihre Anlagen 5. Aufl — D Wirtschaftlichkeit d Eisfabrikation (Vortr) 12 —

Hirsch, Moritz, DiplIng, Berat Ing, Frankfurt a M, Schillerplatz 7; Fernr: Hansa 8780
*Frankenthal (Pfalz) 26 8 79. TH München, Darmstadt, Berlin, Karlsruhe; Konstr b Balcke & Co in Frankenthal; Konstr u Obering b A Freundlich in Düsseldorf
Pumpen, Kälteindustrie, Lederindustrie u and
Verf: D Luftpumpen Bd 1 2, 05 —

Hirsch, Paul, Dr phil, PrivDoz d Univ, Jena, Kl Paradiesgasse 2; Fernr: 233
*Wiesbaden 6 5 85. Univ Marburg, Berlin; Ass Tierärztl Hochsch Berlin; Ass Univ Halle
Chemie

Verf: Üb einige Polypeptide d Isoleucins (Diss) 11 — Fermentstudien 17 — Einwirkg v Mikroorganismen auf Eiweißkörper 17 (Biochemie in Einzeldarstellungen Bd 4)
Mitarb: Abderhalden, Handb d biolog Arbeitsmethoden 2. Aufl —

Hirsch, Traugott, GewSchulrat, Ziegler, Dir d Baugewerkschule, Frankfurt (a Oder), Kaiserstr 19
*Berlin 23 3 61. TH Karlsruhe; Architekt b G Hochgürtel in Berlin, städt Bauverw in Magdeburg; Lehrer u Dir in Gera, Buxtehude, Hildesheim, Magdeburg, Ekkernförde, Nienburg
Architektur, Handwerk, Radfahrwesen
Verf: Wegweiser f Radfahrer u Automobilisten durch Mitteldeutschld Bd 1 2, 95–97 — Bauverbandslehre T 1–5; T 1: D Maurer 06; 5. Aufl 18 — T 2: D Zimmerer 07; 4. Aufl 14 — T 3: D Dachdecker u Bauklempner 07; 4. Aufl 14 — T 4: Bautischler u -Schlosser 09; 3. Aufl 13 — T 5: Treppen in Stein u Holz 09; 3. Aufl 18 —

Hirschwald, Julius, Dr phil, Dr Ing hc, Geh RegR, o Prof d TH, Berlin-Grunewald, Wangenheimstr 29; Fernr: Pfalzburg 402
*Lauenburg (Pommern) 14 2 45. Univ Berlin, Tübingen, Zürich; 70–77 PrivDoz, Doz TH Berlin
Geologie u and
Verf: Systemat Gang d Lötrohranalyse 75; 2. Aufl 90 — Geolog Karte v Deutschland 80; 3. Aufl 86 — D mineralog Museum der TH Berlin 85 — D Prüfung d natürl Bausteine auf ihre Wetterbeständigkeit 08 — D bautechnisch verwertbaren Gesteinsvorkommnisse d Preuß Staats 10 — Handbuch d bautechn Gesteinsprüfung 12 — Leitsätze f d prakt Beurteilg natürl Bausteine 14
Hrsg: Bautechn Gesteinsuntersuchungen (Mitteilungen d Mineral-geolog Inst d TH Berlin) —

Hittenkofer, M, Dipl Ing, Dir d Polytechn Inst, Strelitz (Meckl)
Früher: Lehrer d Baugewerkschule Holzminden; Dir d techn Fachschulen Buxtehude
Architektur
Verf: Neuere Dachbinder (49 lithogr Taf) (75) — D Schulhausbau (76)

Hlouschek, Otto, Ing, o Prof d TH, Prag
Mechanische Technologie

Hočevar, Franz, Dr phil, o Prof d TH, Graz
Mathematik

Hoch, Gustav, Arbeitersekr, Mitgl d Reichstags, Hanau a M, Jahnstr 24
*Neubrück (Kr Samter) 10 1 62. Univ Berlin, Königsberg, Zürich
Volkswirtschaft
Verf: Arbeits- u Lohnverhältnisse in d Metallindustrie in Leipzig 09 — u anderes

Hoch, Julius, Prof, Oberlehrer d Baugewerkschule, Lübeck, Brömbsenstr 2; Fernr: 1734
*Wien 13 1 55. TH Prag, Wien; Lehrer in Lübeck; Dir d Dtschen Schlosserschule; Lehrer an d BaugewSchule Zittau
Brückenbau, Handwerk, Mathematik u and
Verf: Lehrbuch d ebenen Geometrie Bd 1 2, 84–85 — Schloßkonstruktionen

T 1 2, 90 — Vorlagen f Bauschlosserei 90 — Neuere Sicherheitsschlösser 91 — Katechismus d Projektionslehre 91; 4. Aufl 20 — Geldschrankbau 94 — Eiserne Türen u Tore 08 — Vorlagen f kunstgewerbl Zeichnen f Schlosser 08 — Technologie d Schlosserei T 1–3, 99–00 — Tiefbauzeichnen 00 — Leitfaden d ebenen u räuml Geometrie 02 — D prakt Schlosser 01; 3. Aufl 07 — D Steinschnitt 05 — Neue Eisenkonstruktionen T 1 2, 04–05 — Eisenhochbau 07; 3. Aufl 17 — Feuerschutztüren 08 — 1000 eingekleidete Gleichungen 10 — Stahlkammertüren 10 — Geldschrank- u Stahlkammerbau 1 2, 18–19

Mitarb: Technische Unterrichtsbriefe v Bonneß u Hachfeld ... — Buch d Erfindungen — Lueger, Lexikon d ges Technik

Schriftl: Der Schlossermeister seit 1919 —

Hochenegg, Carl, Oberbaurat, Hofrat, o Prof d TH, Wien XIX, 1, Unt Schreiberweg 102

*Wien 27 10 60. MaschIng; Obering u stellv Dir b S & H in Wien; Mitgl d Herrenhauses

Elektrotechnik, Elektr Bahnen, Verkehrswesen

Verf: Anordng u Bemessg elektr Leitungen 93; 2. Aufl 97 — D Elektrotechn Institut der TH in Wien 04 —

Hochwald, Moritz, Dipl Ing, Obering u AbtLeiter b A Borsig in Tegel, Berlin NW 21, Altmoabit 106; Fernr: Moabit 6086

*Boskowitz (Mähren) 20 9 60. TH Brünn; Ing b Hartmann in Chemnitz, b Görlitzer MaschBauanst, MaschFabr Paul Hoppe in Berlin

Maschinenbau

Hock, Arno, Obering, gerichtl Sachverständ, Zschachwitz-Zschieren (bei Dresden)

*Dresden 1 1 80. Selbststudium; Techn in elektr u Heizanlagen; Hochbauing

Elektrotechnik, Maschinenbau u and

Verf: Technisches Praktikum Bd 1 2, 18; 10. Aufl 20 — Der Windmüller v Leutewitz (techn Roman) 18–19 —

Hofe, Christian v, Dr phil, Wiss Mitarb b C P Görz, Berlin-Zehlendorf, Parkstr 3; Fernr: 564

*Arnis (Schleswig) 8 2 71. TH München, Berlin, Hannover; Univ Berlin; Hilfsphys am MilVersAmt; Wiss Mitarb b Zeiß

Instrumentenbau, Optik

Verf: Üb d von planparallelen Schichten elektrolytischer Substanz durchgelassene u reflektierte Intensität Hertzscher Wellen (Diss) 98 — Fernoptik 11 (Wissen u Können Bd 21) —

Hofer, Johann, Dr, ao Prof d TH, München, Wessobrunnerstr 15

*15 9 67

Chemische Technologie

Verf: Kurzes Lehrbuch d chemischen Technologie (mit G Schultz) 03

Hofer, Thomas, Ing, Baudirektor d Stadtbauamts, Baden (b Wien), Welzergasse 25; Fernr: VIII 325

*Wien 22 11 63. TH Wien; Staatstechniker; PrivDoz d TH Wien

Gesundheitstechnik, Kanalisation —

Höfer, Kurt, Dr Ing, Betriebsdirigent d Reichswerft, Kiel, Knooper Weg 161

*Berlin 5 2 85. TH Berlin; Ing b Ehrich & Graetz in Berlin; Ass TH Berlin

Maschinenbau

Verf: Untersuchungen üb d Strömungsvorgänge im Steigrohr eines Druckluftwasserhebers (Diss Berlin) 12 —

Höfer Edler v Heimhalt, Hans, Dr mont h c, Hofrat, o Prof i R, Wien III, Hintzerstr 10

*Elbogen (Böhmen) 17 5 43. Bergakad Leoben; Univ Wien; Prakt Dienst im Staatsbergbau; Prof d Bergschule Klagenfurt, Bergakad Przibram u Leoben

Bergbau, Erdöl, Geologie

Verf: Mineralien Kärntens 70 — D Petroleumindustrie . Nordamerikas 77 — D Kohlen- u Eisenerzlagerstätten Nordamerikas 77 — D Erdöl u seine Verwandten 88 (Handbuch d chem Technologie [Bolley] Bd 1 Gr 2 Abt 2 T 1 Lfg 1); 3. Aufl 12 (Neues Handbuch d chem Technologie [Engler] Bd 4) — Taschenbuch f Bergmänner 97; 3. Aufl 11 — Gutachten üb d Hintanhaltg v Thermenkatastrophen in Teplitz-Schönau 94 — Grundwasser u Quellen 12; 2. Aufl (im Druck) — Anleitg z geolog Beobachten, Kartieren u Profilieren 15 — D Verwerfungen 17 — D geothermischen Verhältnisse d Kohlenbecken Österreichs 17

Hrsg: Das Erdöl (mit Engler) Bd 1–5, 1909–19

Schriftl: Zeitschrift d berg- u hüttenmänn Vereins f Steiermark u Kärnten 1869–76 — Österr Zeitschrift f Berg- u Hüttenwesen 1881–1904 — Berg- u hüttenmänn Jahrbuch 1889–1904 u 1915 ff —

Hoff, C Th Wilhelm, Dr Ing, Dipl Ing, AbtLeiter d Deutschen Versuchsanst f Luftfahrt, Cöpenick, Gutenbergstr 2 Fernr: 186

*Straßburg i E 7 5 83. TH Berlin; Motorluftschiff-Studienges 09–10; Ass a Aerodynam Inst in Aachen 11; Studienarbeit b Albatros G m b H in Johannisthal bis 12

Luftfahrt

Verf: Versuche an Doppeldeckern z Bestimmg ihrer Eigengeschwindigkeit u Flugwinkel (Diss) 13 (Luftfahrt u Wissenschaft H 6) —

Mitarb: Techn Berichte d Flugzeugmeisterei — Handbuch d Flugzeugkunde —

Hoff, Wilhelm, Exz, Staatsminister a D, Bad Driburg (Westf)

*Hirschberg (Kr Arnsberg) 21 8 51. ZivSupernumerar Elberfeld; Geh exped Sekr, Ständ Hilfsarb, Eisenbahndir, Geh RegRat u Geh ObRegRat im Minist d öffentl Arb; 1 Präs d EisenbZentralamts

Volkswirtschaft

Verf: Nordamerikan Eisenbahnen (mit Schwabach) 06 — D Eisenbahn-Töchterhort 13

Mitarb: Eisenbahnwesen d Gegenwart — Röll, Enzyklopädie d Eisenbahnwesens —

Hoffmann, Carl, ZivIng (1918: Braunschweig, Voigts Rhetzstr 12; verzogen)

*Jena 4 10 48. TH Hannover; Fabrikleiter v Metallwarenfabriken

Heizung u Feuerung, Organisation

Schriftl: Fabrikbedarf u techn Handel, Farbe u Lack, Zentralblatt f Farben u Lackindustrie

Hoffmann, Elise, geb Michel, Dr phil, Chemikerin, Mitarb d Lexikons d anorgan Verbindungen, Berlin W 62, Kleiststr 13; Fernr: Kurfürst 4607
*Danzig 6 12 84. Univ Königsberg; Ass Univ Königsberg
Anorg Chemie —

Hoffmann, Friedrich, Dr phil, Prof, Mitgl d Phys-Techn Reichsanst, Charlottenburg, Königsweg 29; Fernr: Wilhelm 2882
*Berlin 25 10 76. TH München; Univ Berlin
Instrumentenbau, Physik, Tonindustrie

Hoffmann, Fritz, Dipl Hüttening, Gießereibetriebsleiter, Berndorf (Niederösterr), Am Bergl 10
*Pirna 17 10 78. Bergakad Freiberg
Feuerungstechnik, Hüttenwesen
Verf: Atomprozente u Gewichtsprozente 12

Hoffmann, Fritz, Rechtsanwalt, Leipzig, Hainstr 17; Fernr: 2032
*Leipzig 25 9 81. Univ Freiburg, Leipzig
Geschichte der Technik, Gewerbl Rechtsschutz

Hoffmann, Gerhard, Dr phil, PrivDoz d Univ, Königsberg, Goltzallee 20
*4 8 80
Physik

Hoffmann, Ludwig, Dr Ing h c, Dr techn h c, Geh Baurat, Stadtbaurat, Berlin W 10, Margaretenstr 18; Fernr: Lützow 6565
*Darmstadt 30 6 52. Akad Cassel, Bauakad Berlin; Bau d Reichsgerichts in Leipzig; Bauten in Berlin
Architektur
Verf: Neubauten d Stadt Berlin (bis jetzt 11 Bde) — Der Reichsgerichtsbau in Leipzig — Üb d Studium u d Arbeitsweise der Meister d italienischen Renaissance —

Hoffmann, Max, Dr phil, Prof, Agrikulturchemiker d Dts Landwirtschafts-Gesellsch, Berlin SW 11, Dessauer Str 14 Fernr: Nollendorf 1097
*Greiz (Vogtland) 15 3 68. TH Karlsruhe, Dresden; Forstakad Tharandt; Univ Jena, Berlin, Breslau; Landw Hochsch Berlin; Ass an Landwirtsch Inst Halle, Tharandt, Berlin, Lissabon, Köslin; Saatgutzüchtereileiter in Sachsen u Schlesien
Chemische Technologie, Agrikulturchemie
Verf: Bakterien u Hefen im Landwirtschaftsbetrieb 98 — Arbeiten d Dtschen Landwirtsch Ges: H 106: Kalkdüngungsversuche, H 153: D wichtigsten Futtermittel, H 160: D wichtigsten Düngemittel, H 200: Gründüngungswirtschaft, H 216: Kaliverbrauch in d J 1890–1910, H 245: D Gesetz vom Minimum, H 251: Statische Bodenuntersuchungen, H 298: Beispielsdüngungen u statistische Düngungsversuche — D Bakterien, d Landwirts Freunde u Feinde 05 — Düngerfibel 18. Aufl — Futterfibel 12. Aufl — Vorsicht b Einkauf v Dünge- u Futtermitteln 25. Aufl — Latrine, Müll u Wasen 5. Aufl — Neue Erfahrungen auf d Geb d prakt Düngerwesens 15 — Beispieldüngungen 1913–1919, 19 (Arb d Dts Landwirtsch Ges H 299)
Mitarb: Weyls Handb d Hygiene
Bearb: D Kalisalze 2.–6. Aufl — Kalk u Mergel 2. Aufl
Hrsg: Jahresbericht f Landwirtschaft seit 1903 —

Hoffmann, Max Konrad, Dr phil, Chemiker, AbtVorst d D Ch G, Berlin W 62, Kleiststr 13; Fernr: Kurfürst 4607
*Leipzig 27 3 78. TH Darmstadt; Univ Bern, Paris, Leipzig
Anorg Chemie
Verf: Lexikon d anorgan Verbindungen Bd 1–3, 1910–19 —

Hoffmann, Oskar, Oberlehrer d Höh Webschule, Zittau, Theodor Körner-Allee 3
*Cottbus 24 6 71. Tuchkaufmann; Werkführer u Fabrikdir in Forst i L; Hilfslehrer d Fachsch f Textilindustrie in Forst bis 08
Textilindustrie

Hoffmann, Oskar Wilhelm, Redakteur u Schriftsteller, Hamburg, Grindelallee 68
*Gotha 29 10 66. TH Dresden
Volkstüml Darstell d Techn
Verf: Wie erlerne ich das Photographieren? 05 — Schule d Amateuerphotographie 10 — Erfindungen u Entdeckungen d Neuzeit 10 — Illustr Buch d Technik 12 — Himmel – Erde – Mensch 15 — u anderes
Mitarb: Hausschatz d Bildung u d Wissens 03 —

Hoffmann, Philipp, Ökonomierat, Tabakbausachverständiger, Vorst d Landwirtsch Winterschule, Speyer, Dudenhoferstr 12; Fernr: 590
*Westheim (Pfalz) 21 9 70. Landw Akad Hohenheim, Weihenstephan; TH München; Vorst d Landwirtsch Schule in Bellheim
Kulturtechnik, Landwirtschaft
Verf: Obstbaumdüngung 08 — Bericht üb Versuche a d Geb d Tabakbaus 10 — Merkblatt üb Tabakbau 11 — Lohnender Kartoffelbau 3. Aufl (Lehrmeisterbibliothek ...) — Landwirtsch Düngerlehre 4. Aufl 18 (Lehrmeisterbibliothek ...) — Anleitg z Tabakbau 17; 2. Aufl 18 — Neuzeitlicher Tabakbau 1. u 2. Aufl 18 — D Anbau v Rauchtabak in Deutschland 18 (Landwirtsch Hefte 36)
Bearb: Babo, Tabakbau 6. Aufl 11
Schriftl: D deutsche Tabakbau seit 1916 —

Hoffmann, Rudolf, Dipl Ing, Prof d Bergakad, Clausthal, Erzstr 876
*Ingurtosu (Sardinien) 22 7 73. Bergak Freiberg; Hüttenverw Muldenhütten (Sachsen)
Chemische Technologie, Hüttenwesen
Mitarb: Miethe, D Technik im 20. Jh — Ullmann, Enzyklop d techn Chemie —

Hoffmann, Wilhelm, Dr med, Prof, Oberstabsarzt, Dir d Berliner Medizinalamts, Berlin W 50, Eislebenerstr 8; Fernr: Steinplatz 13901
*Cassel 3 5 72. Univ Berlin; KaisWilh-Akad; Ref d Hyg in d Med Abt d KrMinist
Gesundheitstechnik, Desinfektion
Verf: Leitfaden d Desinfektion 06 — D Infektionskrankheiten u ihre Verhütg 07; 2. Aufl 19 (Sammlg Göschen 327) — Lehrbuch d Militärhygiene (mit Bischoff u Schwiening) Bd 1–5, 10 — D dtschen Ärzte im Weltkriege, ihre Leistungen u Erfahrungen 19

Schriftl: Hygiene-Band in: Handbuch d ärztl Kriegserfahrungen von v Schjerning —

Höfle, Anton, Dr phil, Dir d Dtsch Beamtenbundes, Berlin-Lichterfelde, Parallelstr 18; Fernr: Lichterfelde 629; Moritzplatz 14545

*Otterbach (Pfalz) 19 10 82. TH München; Univ München, Erlangen; Mittelstandsdezernent an d Zentralstelle d Volksvereins M-Gladbach; Dir d dtsch TechnikerVerbandes

Gewerbl Rechtsschutz, Handwerk, Volkswirtschaft

Verf: Was haben wir am Hansabund? 10 — Handwerkerkongreß 13 — Kompaß für d Frau im Handwerk 13 — D Bekämpfung d unlauteren Wettbewerbs — Aus d neuesten Entwicklg d Privatangestellten — D Weg zum einheitl Angestelltenrecht — D nächsten Aufgaben d Angestelltenbewegung — D Beamte — Privatangestellte u Kriegsbeschädigtenfürsorge 17 — Privatangestellte u Neuorientierung

Mitarb: Konversationslexikon Herder

Hrsg: Deutsche Techniker-Zeitung 1914 bis 1918 —

Höfler, Alois, Dr phil, o Prof d Univ, Wien XIII, Onno Klopgasse 6

*Kirchdorf 6 4 53. o Prof d dts Univ Prag

Mathematik, Physik

Verf: D humanistischen Aufgaben d physikal Unterrichts (Antrittsvorlesg) 04 — Repetitorium d Physik 04 — Zur gegenwärtigen Naturphilosophie 04 (Abhandlgen zur Didaktik u Philos d Naturwiss H 2)

Hofmann, Adam, Dr Ing, Generaldir d Lastkraftwagenfabr H Büssing, Rgbmstr a D, ao Prof d TH, Braunschweig, Fasanenstr 53; Fernr: 4357

*Frankfurt a M 24 2 76

Automobilwesen

Verf: Üb Grundlagen f d Bau v Kraftwagen 12

Hofmann, Albert, Dr Ing e h, Archit, Chefredakteur, Potsdam-Wildpark, Viktoriastr 51

*Cöln 14 7 59. TH Karlsruhe; Univ Leipzig, Berlin; Kirchenbau auf erzbischöfl Bauamt Karlsruhe; 87–91 Dir d GewMuseums Reichenberg

Architektur, Gartenkunst

Verf: Denkmäler 06 (Handbuch d Architektur Bd 4 Hbbd 8 H 2a u 2b)

Hrsg u Schriftl: Deutsche Bauzeitung seit 1891 —

Hofmann, Amerigo, Dr Ing, Oberforstrat im Staatsamt f Land- u Forstwirtschaft Wien, Klosterneuburg (b Wien), Josef Schöffelgasse 5

*Triest 11 2 75. Hochsch f Bodenkultur in Wien; Staatsdienst d Wildbachverbauung; Prof d forstl Ingen WissUniv Tokio; Doz d Hochsch f Bodenkultur

Wasserbau, Forstwesen u and

Verf: Aus d Waldungen d fernen Ostens 13 —

Hofmann, Franz Joseph, Dr Ing, Dir d Technikums Hainichen i S

*Würzburg 26 7 80. Seit 05 b Krupp als BetrAss u Betriebsführer; Obering u Ressortvorst b Fried Krupp

Mechan Technologie, Schmiedepressen

Verf: D hydraulischen Schmiedepressen 12; 2. Aufl (in Vorber) —

Hofmann, Fritz, Dr phil, Dir d Instit f Kohlenforschung, o HonProf d TH, Breslau, Nicolaistadtgraben 9; Fernr: KWJ Ohle 6242

*Cölleda (Thür) 2 11 66. Univ Berlin, Rostock; Ass TH Aachen; 21 J techn Praxis in Elberfelder Farbenfabriken

Chemische Technologie

Verf: Üb d o-Chlorphosphine u o-xy-Chlorphosphine des p-Kresols (DissRostock) 95 — D synthet Kautschuk v Standpunkte d Technik (Festrede) 12 —

Hofmann, Hugo, Dr phil, Bibliotheksdir, Wien XIII, Spohrstr 49; Fernr: 82, 291

*Mährisch-Ostrau 24 6 65. Univ Wien

Post u Telegraphie

Hrsg: Österr Postbiographie seit 1913

Schriftl: Zeitschrift f Post u Telegraphie seit Jg 5, 1898

Hofmann, Jakob, ao Prof d TH, Braunschweig, Bültenweg 87

Architektur

Hofmann, Karl, Dr phil, Geh RegR, o Prof d TH Berlin, Charlottenburg, Neue Kantstr 3

*2 4 70

Chemische Technologie

Verf: Lehrbuch d anorganischen Experimentalchemie 18

Hofmann, Karl A., Geh Oberbaurat, o Prof d TH, Darmstadt, Roquetteweg 53

*20 4 56

Architektur

Verf: Lehrbuch d anorg Experim-Chemie 18

Hofmeister, Dr, o Prof d Univ, Breslau

Physiolog Chemie

Hofsäß, Max, Dr Ing, Ass d TH, Karlsruhe, Kaiserallee 86

*Karlsruhe 2 5 87. TH Karlsruhe

Beleuchtung, Chemische Technologie, Heizung u Feuerung

Verf: Üb d Entzündungsgeschwindigkeit im Innenkegel d Bunsenflamme (Diss) 13 —

Högg, Emil, o Prof d TH, Dresden, Lindenaustr 1a; Fernr: 11395

*Heilbronn 5 7 67. TH Stuttgart; Architekt b Bruno Schmitz & Hoffecker; Rgbmstr; Stadtbmstr u Bauinsp in Berlin; Dir d GewMuseums in Bremen

Architektur, Handwerk, Städtebau u and

Verf: Kriegergrab u Kriegerdenkmal 15 — Dürerbund-Flugschriften: Nr 3: Moderne Ladeneinbauten in alten Häusern; Nr 75: Park u Friedhof; Nr 86: Heimatschutz, Baukunst u Industrie; Nr 113: D Baukunst als Wissenschaft; Nr ...: Heldenehrung (im Erscheinen)

Schriftl: Architekt Rundschau 1909 bis 12

Högner, Paul, Techn Laborat, Leipzig-Lindenau, Luppenstr 22

*Oberreichenau (b Pausa, Vogtl) 31 10 64. Ing u Statiker b Hochbauamt Leipzig; Abt Ing u Bürovorst b Körting & Mathiessen AG

Beleuchtung, Elektrotechnik

Verf: Lichtstrahlg u Beleuchtg (Elektrotechnik in Einzeldarstell H 8; ins Engl übers) 06 — Projektierung v Beleuchtungsanlagen (mit P Heyck) 19 —

Hohenner, Heinrich, Dr Ing, o Prof d TH, Darmstadt, Georgenstr 8
*Wunsiedel 7 12 74. TH München; PrivDoz TH München; Prof TH Stuttgart, Braunschweig
Instrumentenbau, Kulturtechnik, Geodäsie u and
Verf: Graph mechan Ausgleichg trigonom eingeschalteter Punkte (Diss) 04 — Geodäsie 10 (Naturwissenschaft u Technik in Lehre u Forschg) Bd ... — Üb d rationelle Vermessung eines Landes (Festrede) 13 — D Hohennersche Präzisionsdistanzmesser 18 (Abh u Vortr aus d Geb d Math 4)

Hohlfeld, Fritz, Dr Ing, Ing, Dresden, Johannesstr 19; Fernr: 23683
*Dresden 22 8 83. Rgbfr; Ing b Bleichert & Co in Leipzig, Wayß & Freytag in Dresden u Neustadt a H
Brückenbau
Verf: D Kabel im Brückenbau (Diss) 13 —

Höhn, Ernst, Dipl Ing, Obering b Verein v Dampfkesselbesitzern, Zürich 7, Plattenstr 77; Fernr: Hottingen 2210
*Wadenswil (b Zürich) 25 4 71. Polytechn Zürich; WerkstättenVorst b SBB in Biel; Ing in Lokomotivfabriken u im Eisenbahndienst
Eisenbahnwesen, Heizung u Feuerung, Maschinenbau
Verf: Versuche mit autogen geschweißten Kesselblechen 16 (Ins Franz übers) — Das Dörren von Obst u Gemüse in d Industrie 18 — Mitteilungen üb Ersatzbrennstoffe (mit P Schläpfer) 2. Aufl 18 — D Bekämpfung von Rost u Abzehrungen an Dampfkesseln 19
Hrsg: Jahresbericht d Schweizer Verein v Dampfkesselbesitzern —

Höhnel, Franz Ritter v, Dr phil, Hofrat, o Prof d TH, Wien
*52
Warenkunde
Verf: D Gerberinden 80 — D Stärke u d Mahlprodukte 82 (Allg Warenkunde Bdchen 1) — D Mikroskopie d techn verwendeten Faserstoffe 2. Aufl 05

Hölbling, Viktor, Ing, Prof, Mitgl d Patentamts, Wien XVIII, Bastieng 14
*Wiener Neustadt 17 2 64. TH Wien; Landw-chem VersAnst Wien; Chem Fab Rosa in Budapest; Nienburger Weinsteinsäurefabrik; Betriebsleiter b Kunheim & Co in Berlin
Chemische Technologie, Gewerbl Rechtsschutz
Verf: D Fabrikation d Bleichmaterialien 02 — Fortschritte in d Fabrikation d anorgan Säuren 1895–1903, 05 — D Alkalien d Ammoniaks 05 —

Holborn, Ludwig, Dr phil, Geh RegR, Prof, Dir b d Phys-Techn Reichsanst, Charlottenburg, Friedrich Karlpl 17
Physik
Hrsg: Wärmetabellen 19

Holde, David, Dr phil, Geh RegR, Prof, Berlin-Friedenau, Wiesbadenerstr 8; Fernr: Uhland 9137
*Crossen (a Oder) 1 2 64. Univ Berlin, Heidelberg; TH Berlin; Ass, AbtVorst am MatPrüfAmt; PrivDoz TH Berlin
Chemische Technologie, Physik, Materialprüfung
Verf: D Untersuchung d Schmiermittel 97; 4. Aufl u d Tit: Untersuchg d Kohlenwasserstofföle u Fette 13; 5. Aufl 19
Mitarb: Lunge-Berl, Chem-techn UntersuchMethoden — Ubbelohde, Chemie u Technologie d Fette — Engler-Höfer, D Erdöl —

Holdefleiß, Paul, Dr phil, ao Prof d Univ, Halle a S, Hoheweg 31
*Salzmünde 15 9 65. Univ Breslau, Halle; Landwirtsch Praxis in Schlesien, Neumark, Prov Sachsen
Landwirtschaft
Verf: Betriebslehre f d kleinen Landwirt 03 — Julius Kühn, sein Leben u sein Wirken (mit F Wohltmann) 05 — Witterungskunde f Landwirte 07 — Allgem Tierzucht 1 2, 07–08 — Landwirtschaftl Taxationslehre 08 — Landwirtschaftl Pflanzenzüchtung 08 — Wasserbau 18
Bearb: Knauer Rübenbau 11. Aufl 17 — Kühn, Zweckmäßigste Ernährung d Rindviehs 13. Aufl 18 —

Hölder, Otto, Dr phil, Dr scient nat, Geh Hofrat, o Prof d Univ, Leipzig, Schenkendorfstr 8
*Stuttgart 22 12 59. TH Stuttgart; Univ Berlin, Tübingen, Leipzig; PrivDoz u ao Prof Univ Göttingen; ao Prof Univ Tübingen; o Prof Univ Königsberg
Mathematik, Mechanik
Verf: Beiträge z Potentialtheorie (Diss) 82 — Anschauung u Denken in d Geometrie (Rede) 00 — D Arithmetik in strenger Begründg (Progr) 14 —

Holey, Karl, Dr techn, ao Prof d TH, Wien III, Neulinggasse 25; Fernr: IV, 574
Architektur, Denkmalkunde

Holldack, Hans, Dr phil, (1918: o Prof d Landw Akad Poppelsdorf, Vorst d rhein landw MaschPrüfStat, Bonn, Meckenheimer Allee 106; verzogen)
*Königsberg (Pr) 22 8 79. Landwirtsch Hochsch Berlin; Univ Königsberg; TH Danzig; Ass Univ Königsberg; 08–14 Doz u ao Prof d Landwirtsch Hochsch Hohenheim u württ Landessachverständiger f landwirtsch Maschinen
Landwirtschaftsmaschinenbau
Verf: Behandlg landwirtsch Maschinen 13; 3. Aufl 17 (Flugschr 16 d Dtsch Landw Ges; nicht im Buchhdl) — Vergleichende Untersuchungen üb d Antrieb v Dreschmaschinen durch Dampflokomobilen, Verbrennungsmotoren u Elektromotoren 16 (Arb d Dtsch Landw Ges H 285) —

Hollmann, Dr phil, Doz d TH, Breslau XVI, Fürstenstr 100
*9 2 71
Tonindustrie

Hollmann, Dr, etatsmäß Prof d Landwirtsch Hochschule, Berlin N 4, Invalidenstr 120–121

Hollrung, M, Dr, Prof, Lektor f Pflanzenkrankh a d Univ, Halle a S
*25 10 58
Pflanzenkrankheiten
Verf: Handbuch d chemischen Mittel gegen Pflanzenkrankheiten 98; 2. Aufl u d Tit: D Mittel zur Bekämpfung d Pflanzenkrankheiten 14 — D krankhaften Zustände d Saatgutes 19
Bearb: F Knauer, D Rübenbau 8. Aufl 01

Hrsg: Jahresbericht üb d Gebiet d Pflanzenkrankheiten —

Hollweg, Carl, Vizeadm a D, Berlin NW 23, Klopstockstr 20; Fernr: Moabit 3264
*Oberförsterei Falkenberg 12 12 67. Seeoffz; Oberwerftdir; DepartDir im Reichsmarineamt
Kriegstechnik, Schiffbau, Seewesen
Verf: Unser Recht auf d U-Bootskrieg 17 —

Hölscher, Uvo, Dr Ing, Rgbmstr a D, Prof, Doz d TH, Hannover, Alleestr 16
*Norden (Ostfriesl) 30 10 78. TH Hannover, München; preuß Staatsbaudienst; Ausgrabungen in d Türkei u Ägypten
Architektur
Verf: Das Hohe Tor von Medinet-Habu 10)(Veröffentlichgen d Dtsch Orient-Gesellschaft 12 — Kloster Loccum, Bau- u Kunstgeschichte e Cisterzienserstiftes 13
Mitarb: Veröffentl der E v Sieglin-Expedition Bd 1, 12 —

Hoeltje, Edmund, Rgbmstr a D, Oberlehrer d höh MaschBausch, Hagen i W, Lessingstr 1
*Elberfeld 30 10 74. TH Hannover; Ing b Gebr Körting; Rgbmstr b preuß Staatsbahnen
Maschinenbau

Holtmeyer, Alois, Dr phil, Dr Ing, Baurat, Bezirkskonservator, Cassel, Baumgartenstr 35
*Osnabrück 22 6 72. TH Berlin; Univ Freiburg, Jena; Rgbfr d allgem Bauverw; als Rgbmstr beurlaubt f Bau d Ministerialgebäudes u Justizgebäudes in Rudolstadt; als Landesbauinsp Hochbaudezernent b EisenbDir Cassel u Magdeburg; Landesbauverw Cassel
Architektur, Kunstgeschichte
Verf: Beitrag z Baugeschichte d Paulinzeller Klosterkirche 04 — Cisterzienserkirchen Thüringens 06 — Kleinwohnungen 1 2, 09 — Beamtenwohnhäuser 1 2, 10 — Eisenbahnempfangsgebäude 15 — Bau- u Kunstdenkmäler d RegBez Cassel 1910 ff — u anderes
Hrsg: Alt-Hessen seit 1912

Holtzmann, Friedrich, Dr med, Obergewerbearzt, PrivDoz d TH, Karlsruhe, Hirschstr 148
*26 4 76
Gewerbehygiene
Verf: Gewerbehygiene d Lederfabrikation (HabSchr) 12

Holverscheid, A, Dipl Ing, Oberlehrer d Maschinenbauschule, Duisburg, Prinz Albrechtstr 59
Hüttenwesen
Verf: D Walzwerke. Einrichtung u Betrieb 12 (Sammlg Göschen 580)

Holz, Julius, Dir u Inh e mechan Weberei, Berlin S 59, Hasenheide 64
*Wüstewaltersdorf (Schlesien) 20 9 59. Dir d Zweigniederlassg Leipzig der AG f Schles Leinenindustrie; Begründer d Leipziger Webschule 1908
Textilindustrie
Verf: D Teppichknüpferei 02 — D Technik d Perser- u Smyrnateppichs 05 — D wichtigsten Faserstoffe (09) —

Holz, Nikolaus, o Prof d TH, Aachen, Rütscherstr 41
*26 11 68
Wasserbau

Holzknecht, Guido, Dr med, ao Prof d Univ, Vorst d Zentral-Röntgenlaboratoriums d Allg Krankenhauses, Wien I, Liebigg 4; Fernr: 18242
*Wien 3 12 72. Univ Wien, Straßburg, Königsberg i Pr, Wien
Röntgenologie
Verf: Internistische Röntgenologie 01
Hrsg: Röntgenologie T 1, 18 —

Holzt, Alfred, Dipl Ing, Hofrat, Prof, Dir d Technikums, Mittweida, Leisnigerstr; Fernr: 30
*Bromberg 11 12 59. TH u Univ Berlin; Rgbfr; Ing b verschied Fabriken
Elektrotechnik
Verf: Schule d Elektrotechnikers (mit Vieweger u Stapelfeldt) Bd 1–4, 96–08; 2. Aufl 08–13
Mitarb: Luegers Lexikon d ges Technik

Holzwarth, Hans, Dipl Ing, Ing b M F Thyssen, Mülheim (Ruhr), Sellerstr 13
*Dornhan (Württ) 20 8 77. TH Stuttgart; Ing b MAN in Nürnberg; b Hooven, Owens, Rentschler Co in Hamilton (Ohio, USA); selbständig in Mannheim
Maschinenbau
Verf: D Gasturbine 11

Hönig, Fritz, Dr Ing, Dresden, Deutsches Forschungsinstitut f Textilindustrie
Textilindustrie
Verf: Beiträge z Kenntnis d hygroskopischen Eigenschaften d Textilfasern 18 (Forschungsarbeiten d dts Forschungsinst f Textilindustrie H 3–5)

Hönig, Max, o Prof d TH, Brünn
Agrikulturchemie

Honigmann, Emil, Kaufmann, Wien IX, Löblichgasse 4; Fernr: 15594 u 3623/4
*Breslau 18 3 68. Kaufmänn Tätigkeit b AEG in Berlin bis 94
Elektrotechnik, Volkswirtschaft
Verf: D österr-ungar Elektroindustrie u d Wirtschaftsbündnis d Mittelmächte 17 —

Hönigschmid, Otto, Dr phil, o Prof Univ, München, Römerstr 35; Fernr: 34212
*Horowitz 13 3 78. Univ Prag; Sorbonne in Paris; Harvard College in Cambridge; USA; Ass u Adjunkt Univ Prag; Prof TH Prag bis 18
Anorganische Chemie, Elektrochemie
Verf: Carbide u Silicide (Monogr d angew Elektrochemie) —

Hönnicke, Gustav, ZivIng, Berlin W 57, Bülowstr 48; Fernr: Nollendorf 8656
*Unna 10 11 72. TH
Gesundheitstechnik, Gewerbl Rechtsschutz
Verf: Tierkörperverwertung 13 —

Honold, Robert, o Prof d TH Graz, Waltendorf (b Graz), Rudolphstr 1
*Langenau (Württ) 7 6 72. TH Darmstadt, Stuttgart; Obering b Voith in Heidenheim; b Briegleb, Hansen & Co in Gotha, ZivIng in Ravensberg
Maschinenbau, Wasserkraftmaschinen
Verf: Francis-Turbinen (mit Albrecht) H 1 2, 08–10
Mitarb: Festschrift z 50jähr Bestehen d Fa Briegleb, Hansen & Co, Gotha —

Hoost, Kurt, Dipl Ing, Dr Ing, ger Sachverständiger f Hoch- u Tiefbau, Ass d TH, Danzig-Langfuhr, Hauptstr 47
*Königsberg (Pr) 10 9 92
Statik
Verf: Beitrag z Berechng rechteckiger Rahmen u Rahmenträger (Diss Danzig) 17 —

Hopf, Dr, PrivDoz d TH, Aachen, Maria Theresia-Allee 263
Physik

Höpfner, Karl, o Prof d TH Karlsruhe, Durlach, Dürrbachstr 12
*19 11 80
Brückenbau, Städtebau

Höpfner, Paul, Baurat, Rgbmstr, Ständ Sekr d Vereinig d techn Oberbeamten dtsch Städte, Stadtbaurat, Cassel, Hohenzollernstr 94; Fernr: 434
*Grubnitz (Kgr Sa) 28 4 57. TH; Eisenbahndienst; BaugewSchullehrer; 11 Jahre im Stadtbauamt Leipzig; 6 Jahre Stadtbauinsp in Elberfeld bis 97
Architektur, Gesundheitstechnik, Städtebau

Hoepke, Hermann, Prof, Rgbmstr a D, Dir d Rhein Technikums, Bingen, Frankenstr 4; Fernr: 68
*Berlin 20 1 65. TH Berlin, München; Rgbfr in Erfurt; Rgbmstr in Berlin; Lehrer am Technikum Ilmenau
Mechanik
Verf: Lehrbuch üb Festigkeitslehre 04; 2. Aufl 09

Hopmeier, Julius, Stadt-Vermess-Sekretär, Lehrer f VermessTechnik, Dortmund, Fürstenbergweg 12
*Herford 18 6 77. Generalkomm München; seit 00 VermessBeamter in Dortmund
Vermessungswesen
Verf: Tabellen f Verwandlg v Hektaren, Aren u Quadratmetern in preuß Morgen u Quadratruten ... 19
Hrsg: Vermessungstechn Rundschau seit 19 —

Hoppe, Fritz, ZivIng, gerichtl Sachverständiger f Elektrot, Dir eines Priv-Technikums, Berlin, NW 52, Helgoländer Ufer 2; Fernr: Moabit 3247
*Leipzig 31 1 76. TH Dresden, Hannover; Ing b verschied Firmen; Ing am Gewerbemuseum Nürnberg; Lehrer u Dir d techn PrivSchule Berlin-Weddingplatz
Beleuchtung, Elektrotechnik
Verf: Wie stellt man Projekte, Kostenanschläge u Betriebskostenberechnungen f elektr Anlagen auf? 03; 6. Aufl 14 — D Elektrizitätswerksbetriebe im Lichte d Statistik 03; 2. Aufl 08 — Sammlg elektrotechn Lehrhefte H 1–10, 08–12 — Projektierg u Betrieb elektr Beleuchtungs- u Kraftübertragungsanlagen ...
Hrsg: Annalen d Elektrotechnik 1910–13 — Elektrotechnik u Maschinenbau 1912–14 —

Hoppe, Oskar, Geh Bergrat, Prof a D, Clausthal, Osteroder Str 570
*Hufhaus 24 3 38
Bergbau, Elektrotechnik, Maschinenbau

Hoppe, Otto, Dr Ing, Obering b Henschel & Sohn, Cassel, Kirchweg 70
*Stettin 6 11 84. TH Berlin; BetrIng u Konstr b Henschel & Sohn in Cassel; BetrDir u Techn Hilfsarb b d Kais Werft in Kiel
Lokomotivbau
Verf: Anfahrvorrichtungen f Lokomotiven (Diss) 13 —

Horber, Jacob, Betriebsleiter b Max Maag in Zürich, Schwamendingen (b Zürich); Fernr: Seinau 2724
*Bassersdorf 30 10 77. Drehermstr b Loci, Pic in Genf, Lafir in Zürich; Vorkalkulant b MFO
Maschinenbau u and
Verf: Handbuch f Maschinenindustrie 3. Aufl

Hörenz, Otto, Ing, Dresden, Wormser Str 8
*Hoyerswerda 10 4 60. TH Dresden; Inh v MaschFabriken u Emaillierwerken; Hüttendir
Heizung u Feuerung, Volkswirtschaft
Verf: Bei welchen Betriebsarten wird bei Dampfkesselfeuerungen durch einen Feuerzugregler nachweislich Kohle erspart? 09; veränd Aufl 10 —

Horn, Fritz, Dr Ing, PrivDoz d TH, Danzig-Langfuhr, Hauptstr 40a
Schiffbau
Verf: D dynamischen Wirkungen d Wellenbewegg auf d Längsbeanspruchg d Schiffskörpers 10

Horn, Jakob, Dr phil, Geh Hofrat, o Prof d TH, Darmstadt, Mathildenstr 10
*Rehbach (Odenwald) 14 2 67. Univ Gießen, Berlin; PrivDoz Univ Freiburg; TH Berlin; Prof Bergakad Clausthal
Mathematik
Verf: Gewöhnl Differentialgleichungen 05 — Partielle Differentialgleichungen 10 —

Horn, Karl, Dr phil, Prof a d Maria Theresia-Kreisrealschule, München, Deisenhofenerstr 12
*Ebersberg (Oberbayern) 24 10 76. Univ München; Reallehrer in Deggendorf
Physik, Optik, Farbenlehre
Verf: Goethe als Energetiker 14 — Goethes Farbenlehre in Auswahl f Maler 16
Mithrsg: Techn Mitteilungen f Malerei Jg 31–34

Hornberger, R, Dr phil, Prof d Forstakad, Münden
Physik
Verf: Grundriß d Meteorologie u Klimatologie 91

Hornborstel, Erich M v, Dr phil, Prof, Leiter d Phonogramm-Archivs d Univ, Berlin-Steglitz, Arndtstr 40; Fernr: 3422
*Wien 25 2 77. Univ Wien, Heidelberg, Berlin; Privatgelehrter
Physik
Mitarb: Meyers gr KonversLex — Handbuch d biolog Methoden —

Hoerner, Karl, Dr Ing, Elektroing, Oberlehrer, Köln-Lindenthal, Kerpenerstr 73
*Triest 27 2 80. TH München; Elektroing b versch Firmen; 1. Ass am Physik Verein in Frankfurt a M
Elektrotechnik
Verf: Üb d Kraftlinienverlauf im Luftraum u in d Zähnen v Dynamoankern (Diss) 10

Hoernes, Hermann v, Oberst d R, Linz a D, Roseggerstr 3; Fernr: 1314 VI
*Venedig 31 7 58. TH Wien; 37 Jahre Offizier
Eisenbahnwesen, Luftfahrt
Verf: Luftfahrzeuge d Zukunft 91 — Üb Ballonbeobachtungen u deren graphische Darstellg mit besond Berücksichtigung meteorolog Verhältnisse 92 — Üb Fesselballonstationen u deren Ersatz im Land- u Seekriege 92 — D Wellnerschen Versuche üb d Luftwiderstand u mit d Probesegelrad 95 — Kritische Betrachtungen üb d Wellnerschen Versuche üb d Luftwiderstand gewölbter Flächen im Winde u auf Eisenbahnen 96 — D Lößische Luftwiderstandsgesetz u dessen Anwendg in d Flugtechnik 00 — D Zeppelinsche Ballonproblem 01 — Lenkbare Ballons, Rückblicke u Aussichten 02 — D Luftschiffahrt d Gegenwart 03 — Memorandum üb d Lösung d Flugfrage mit Planetluftschrauben 1904 (nicht im Buchhdl) — Bericht üb meine aeronautische Studienreise in Deutschld 06 (nicht im Buchhdl) — Memorandum üb lenkbare Ballons 06 (nicht im Buchhdl) — D Planetluftschraube 07 (nicht im Buchhdl) — Studie üb d Einführg dynamischer Luftfahrzeuge in Österreich-Ungarn 08 (nicht im Buchhdl) — Abriß üb d Luftschiffahrt u Flugtechnik 10 — D Erfindg d Flugdrachen 13
Hrsg: Buch d Fluges Bd 1–3, 10–11 —

Hornung, Friedrich, Dipl Ing, Lehrer a d Niederrhein Bergschule, Moers, Jahnstr 11
*Heidelberg 17 5 74. TH Karlsruhe; Ing am Oberbergamt Clausthal, b Henschel & Sohn; Lehrer am Polytechn Inst in Arnstadt (Thüringen), IngAkad Wismar
Maschinenbau, Mechanik
Verf: D wichtigsten Lokomotivtypen 09 — Repetitorium d Festigkeitslehre 12 — Repetitorium d Hydraulik 13 (alles als Autogramm im Selbstverlag, nicht im Buchhdl) —

Horrmann, Paul, Dr phil, ao Prof d Univ, Kiel, Adolfstr 63
*Berlin 4 10 78. Apotheker; Ass am Nahrungsmittelamt Kiel; Ass Univ Kiel
Chemie —

Horstmann, August, Dr, Geh Hofrat, o HonProf d Univ, Heidelberg, Rohrbacherstr 26; Fernr: 1628
*20 11 42
Chemie, chem Thermodynamik

Hort, Wilhelm, Dr phil, Dipl Ing, PrivDoz d TH Berlin, CivIng, Charlottenburg, Tegelerweg 108; Fernr: Wilhelm 4003
*Madelungen (b Eisenach) 20 3 78. Univ Jena; TH Braunschweig; Ass Univ Göttingen; Ing b industr Unternehmungen
Elektrotechnik, Maschinenbau u and
Verf: Techn Schwingungslehre 1 2, 10–19 — D Differentialgleichungen d Ingenieurs 14 — Dynamik d Kreisels u ihre techn Anwendungen (Vortr) 18 —

Horwitz, Hugo Theodor, Dr Ing, Schriftsteller, z Zt Wien XIII, Fichtnerg 4
*Wien 27 2 82. TH Wien, Berlin; Univ; Ing b d Flatwerken in Wien; Heeresmuseum Wien
Geschichte der Technik

Verf: D Entwicklung d Traglager samt e Geschichte d Schmiervorrichtungen (Diss) 16
Mitarb: Klassiker d Naturwissensch u d Technik hrsg v Strunz — Brockhaus KonversLexikon —

Hotopp, Ludwig, Dr Ing h c, Geh Baurat, o Prof d TH, Hannover, Bödekerstr 69; Fernr: 4415 Süd
*Üfingen (Braunschweig) 1 2 54. TH Braunschweig; Rgbmstr f Straßen-, u Wasserbau in Braunschweig; Wasserbauinsp u Baurat in Lübeck
Brückenbau, Mechanik
Verf: Bewegl Brücken T 1, 13 — Zur Ableitg d Kaliendlaugen in öffentl Gewässer 13
Bearb: Keck, Elastizitätslehre 2. Aufl T 1 2, 05–08 — Keck, Vorträge üb Mechanik T 1: 3. Aufl 05; 5. Aufl 19 — T 2: 4. Aufl 19 — T 3: 2. Aufl 15
Mitarb: Handbuch d Ingenieurwissenschaften —

Houben, Josef, Dr phil, Prof, PrivDoz d Univ Berlin, Charlottenburg, Kantstr 140
*Waldfeucht (Kr Heinsberg, Rheinld) 27 10 75. Univ Bonn; TH Aachen; Ass Univ Bonn; Laborat v Schimmel & Co in Leipzig; Ass TH Aachen
Chemische Technologie, Chemie —
Bearb: D Methoden d organ Chemie 2. Aufl Bd 1–4 (im Erscheinen)
Mitarb: Weyl, D Methoden d organ Chemie Bd 1–4

Hoyer, Egbert Ritter v, Geh Rat, o Prof d TH, München, Georgenstr 21
*Oldersum (Ostfriesld) 9 9 36. TH Hannover; 62–68 Ass d TH Hannover; 68–75 Prof d Polytechn Riga
Maschinenbau, Mechanik, Papierindustrie, Textilindustrie
Verf: Technolog Wörterbuch (Deutsch, engl, französ) Bd 1–3, 67; 5. Aufl (mit Kreuter) 02–04 — Mechan Technologie 78; 2. Aufl Bd 1 2, 88; 4. Aufl (nur Bd 1) 06 — Karl Karmarsch 80; 2. Aufl 04 — D Papier 82 — Papierfabrikation 87 (Handbuch d chem Technol v Bolley Bd 6 Gr 5 Abt 1) — Papiernormalien 88 — Handbuch d Maschinenkunde 98
Hrsg: Allgemeine Gewerbezeitung — Karmarsch, Erinnerungen aus m Leben 3. Ausg 03

Hoyer, Wilhelm, Prof, Baurat, ao Hon Prof d TH, Hannover, Ifflandstr 33; Fernr: 3211 S
Erd- u Straßenbau

Hrabak, Josef, Dr mont, Hofrat, Prof i R, Příbram (Böhmen)
*Sira (b Zbirov, Böhmen) 13 4 33. Bergakad; Ass u Prof a Bergakad Leoben u Příbram
Bergbau, Hüttenwesen u and
Verf: Mathemat techn Tabellenwerk 73; 3. Aufl 94 — Hilfsbuch f Dampfmaschinentechniker 83; 4. Aufl Bd 1–3, 06 — D Drahtseile 02 — Theorie u Berechnung d Heißdampfmaschinen 04 — Gedenkbuch d Bergakad Příbram 1849–1899 — Wörterbuch d Hüttenwesens, tschechisch-deutsch u deutsch-tschechisch 07

Hrach, Ferdinand, Dr techn, Dipl Archit, o Prof d TH, Brünn, Lehmstätte 106; Fernr: 3105 IV
*Wien 2 1 62. TH Wien; Akad d bild Künste Wien; Ass u ao Prof d TH Wien
Architektur, Denkmalpflege —

Hruschka, Artur, Dr techn, MinistRat d Staatsamts f Verkehrswesen, Wien VI, Gumpendorferstr 10; Fernr: 11730
*Wien 27 3 76. TH Wien; Ing b Siemens & Schuckert, b Westinghouse, b General Electric Co; österr Studienbüro f elektr Vollbahnbetrieb; Oberbaurat im Eisenbahnminist Wien
Beleuchtung, Eisenbahnwesen, Elektrotechnik
Verf: Theorie d Phasenumformer (Diss) 05 — Elektr Zugförderg (Bericht) 10
Mitarb: Enzyklopädie d Eisenbahnwesens 2. Aufl —

Hübener, Maximilian, Kunstmaler, Lehrer d 2. städt Handwerkerschule, Berlin W 57, Pallasstr 24
*Berlin 27 4 73. Kunstakademie Paris
Graphik
Verf: Lehrbuch d Gravierkunst 16 —

Huber, Gottl, o Prof d Univ, Bern
*26 10 57
Mathematik

Huber, Hermann v, Dr phil, Ass d K Materialprüfungsamts, Berlin-Lichterfelde, Unt d Eichen 89
Materialprüfung

Hübl, Arthur Frhr v, Feldmarschalleutnant a D, Wien VIII
*Großwardein (Ungarn) 20 3 53. TH Wien; Chem im ArtlArsenal; techn Leiter, Kommandant im Mil-Geogr Inst
Photographie, Chemie, Vermessungswesen
Verf: D Platinotypie (mit J Pizzighelli) 82 — Collodiumemulsion 94 — Platindruck 94; 2. Aufl 02 — Silberdruck 96 — Dreifarbenphotographie 97; 3. Aufl 12 — Entwicklg photogr Platten 97; 4. Aufl 17 — D photographischen Reproduktionsverfahren 98 — Ozotypie 03 — Kopieren b elektr Licht 07 — Farbenphotographie mit Autochromplatten 08; 4. Aufl 16 — Photograph Lichtfilter 10 — Orthochromat Photographie 19

Hufnagl, Leopold, Dr h c, Ing, Fürstl Auerspergscher Zentralgüterdirektor, Wlaschim (Böhmen); Fernr: 1
*Tautendorf (Niederösterr) 31 12 57. Hochsch f Bodenkultur Wien; Forst- u Güterverwaltg
Forstwesen
Verf: Anleitg z Führg d Tagebuches 95; 2. Aufl 02 — D Buchenfrage in d österr Forstwirtsch 00 — Handbuch d kaufm Holzverwertung 05; 6. Aufl 18 — Prakt Forsteinrichtg 11; 2. Aufl 13 — Gutsadministration u Güterschätzung 11; 2. Aufl 17
Schriftl: Güterbeamtenzeitung seit 1915 —

Hüfner, Karl, Geh RegR, Mitgl d Reichspatentamts, Berlin-Schöneberg, Speyrerstr 19
*Speicherz 24 10 64. Univ Würzburg; Rechtsanwaltskonzipient in Würzburg; 3. Staatsanw in Straubing; Amtsrichter in Friedberg u Würzburg; 2. Staatsanwalt in Würzburg; LandgerRat in Aschaffenburg
Gewerbl Rechtsschutz —

Hufschmidt, Max, Werkmeister, Weisenau-Mainz, Mönchstr 5
*Diepenthal (b Düsseldorf) 17 2 82. Selbststudium
Chemische Technologie, Handwerk, Oberflächenbearbeitung d Metalle
Verf: D Färbung d Metalle 13–14 — Verzinken, Verzinnen u Verbleien 17–18 — D autogene Schweißen u Schneiden 17–18 — Ätzen u Tauschieren in Metall 19—

Hugershoff, Reinhard, Dr Ing, o Prof d Forstakad, Tharandt
*Leubnitz b Werdau 5 10 82. TH Dresden; ForschReise im Sudan; PrivDoz TH Dresden
Instrumentenbau, Geodäsie, Photogrammetrie
Verf: D Zustand d Atmosphäre als Fehlerquelle im Nivellement (Diss) 07 — D period Fehler barometr bestimmter Höhenunterschiede in d inneren Tropenzone (HabSchr) 10 — Anleitg z Gebrauch geodät Instrumente 11 — Einführg in d Phototachymetrie 11 — Kartograph Aufnahmen u geogr Ortsbestimmg 12 (Sammlg Göschen 607) — D geodät u astronom Instrumente d Forschungsreisenden 13 — Beiträge z Topographie d Westsudan 13 — Grundlagen d Photogrammetrie aus Luftfahrzeugen (mit H Cranz) 19 —

Hülle, Friedrich, Prof, Oberlehrer, Dortmund, Dresdenerstr 13
*Hagen (Westf) 27 6 74. TH Darmstadt, Karlsruhe; Ing b mehreren Firmen
Maschinenbau, Mech Technologie
Verf: D Werkzeugmaschinen u ihre Konstruktionselemente 06; 4. Aufl 19 — Schnellstahl u Schnellbetrieb im Werkzeugmaschinenbau 09 — D Grundzüge d Werkzeugmaschinen u Metallbearbeitg 13; 2. Aufl 19
Mitarb: Kultur d Gegenwart —

Hüllmann, H, Dr Ing e h, Geh Oberbaurat, o Prof d TH, Berlin W, Württembergische Str 31/32
Schiffbau

Hülsen, Julius, Dr phil, Prof, Archit, PrivDoz d TH Darmstadt, Frankfurt a M, Bockenheimer Landstr 2
*6 2 73
Architektur

Humburg, Karl, Dr Ing, Ing b Brown, Boveri & Cie, Baden (Schweiz)
*Eschwege 21 10 84. TH München; Ing b SSW; Ass TH München, Techn Hilfsarb b Inspektion d Unterseebootswesen in Kiel
Elektrotechnik
Verf: D Pendeln bei Gleichstrommotoren mit Wendepolen (Diss München) 12 —

Hundhausen, Rudolf, o Prof d TH, Dresden, Großmannstr 5; Fernr: 11420
*Dortmund 17 2 64. Univ Berlin, München; TH München, Berlin; Ass d TH Berlin; Obering b S & H; techn Leiter d MaschFabr Gustav Fischer & Co in Berlin; Dir d MonolineMaschFabr AG; ZivIng in Berlin
Elektrotechnik, Maschinenbau

Hüpeden, Martin, Dipl Ing, Prokurist d Fahrzeugfabrik, Eisenach, Kaiser Wilhelmstr 3; Fernr: 278

*Rinteln 12 11 82. TH Hannover, Berlin; Ing b Daimler in Wiener Neustadt, H Büssing in Braunschweig
Automobilwesen, Feuerlöschwesen
Mitarb: Automobiltechn Handbuch 8. Aufl 16; 9. Aufl 18 —

Hueppe, Ferdinand, Dr med, Dr jur h c, österr Hofrat, Prof i R, Generalarzt a D, Dresden A 24, Winkelmannstr 9; Fernr: 13736
*Neuwied a Rh 24 8 52. Univ Berlin; Kais GesundhAmt Berlin; Doz am Inst Fresenius in Wiesbaden; o Prof d Univ Prag
Gesundheitstechnik
Verf: Methoden d Bakterienforschung 85; 5. Aufl 91 — Formen d Bakterien 86 — Üb Beziehungen d Fäulnis zu d Infektionskrankheiten 87 — Üb d Kampf gegen d Infektionskrankheiten 89 — Choleraepid in Hamburg 93 — Ursachen d Gärungen u d Infektionskrankheiten 93 — Semmelweis 94 — Naturheilkunde u Schulmedizin 95 — Naturwissensch Einführg in d Bakteriologie 95 — Über Körperübungen in Schule u Volk 94 — Zur Rassen- u Sozialhygiene der Griechen 97 — Üb d Wasserversorgung d Stadt Brünn 98 — Üb d gegenwärt Stand d Tuberkulosefrage 98 — Volksgesundung durch Volksspiele 98 — Handbuch d Hygiene 99 — Hygienische Bedeutung d erzieh Knabenhandarbeit 99 — D mod Vegetarionismus 00 — Üb d mod Kolonisationsbestrebungen 01 — Üb Krankheitsursachen v Standpunkte d naturwissenschaftl Medizin 01 — Ist Alkohol nur ein Gift? 03 — Körperübungen u Alkoholismus 03 — Alkoholmißbrauch u Abstinenz 1. u 2. Aufl 04 — Z Sozialhygiene d Tuberkulose 04 — Untersuchungen über Kakao 05 — Was soll d Arzt üb d Gefahren d Infektionskrankheiten in d Samariterkursen lehren? 08 — Untersuchungen üb Zichorie 09 — Hygiene d Körperübungen 10 — Wohnung u Gesundheit 12 — Sport u Reizmittel 13 — Üb Entstehung u Ausbreitung d Kriegsseuchen 15 — Volksernährung in Teuerungs- u Kriegszeiten 15 — Deutschlands Volkskraft u Wehrfähigkeit 16 — Unser täglich Brot in Krieg u Frieden 18 —

Huppert, Sigmund, Prof, (1918: Dir d Kyffhäuser-Technikums, Frankenhausen; verzogen)
*Koschatka (Mähren) 5 10 71. TH Brünn; Ing b Lederer & Porges, MaschFabr; Fachlehrer
Luftfahrt, Maschinenbau
Verf: Leitfaden d Maschinen- u Elektro-Technik f Landwirte 11 — Leitfaden d Flugtechnik 13

Hürthle, Karl, Dr med, Geh MedRat, o Prof d Univ, Breslau 16, Maxstr 8
*Ludwigsburg (Württ) 16 3 60. Univ Tübingen; Prosektor, Ass Univ Tübingen; Ass Univ Breslau
Instrumentenbau, Physiologische Chemie

Hüser, Arnold, Oberlandmesser, Harleshausen (Kr Cassel); Fernr: Cassel 3570
*Minden 3 2 45. Landw Hochschule Bonn-Poppelsdorf; Landmess u Kulturtechniker b d GenKomm Cassel
Kulturtechnik
Verf: D Zusammenlegg d Grundstücke nach d preuß Verfahren 90; 2. Aufl 05
Mitarb: Vogler, Grundlehren d Kulturtechnik 1. u. 3. Aufl —

Hußmann, J F, Dr, Leiter d Lehranst f Emmentalerkäserei, Weiler (im Allgäu)
Molkereiwesen
Verf: Jogurt 11 — Molkereibakteriologisches Praktikum 13 — Anleitung zur Emmenthalerkäserei 19

Huth, Friedrich, Architekt, Charlottenburg, Kaiser Friedrichstr 53; Fernr: Wilhelm 2011
*Krotoschin 22 3 66. TH Berlin; Bauführer in Berlin, Wiesbaden; Architekt d Stadtbauverwaltg in Berlin
Architektur, Gewerbl Rechtsschutz u and
Verf: Dokumente z Urheberrecht 03 — D Recht d Autors 09 — D Schutz d Kataloge, Preisverzeichnisse, Musterbücher usw. gegen Nachdruck u Nachbildg 09; 3. Aufl 12 — Handbuch f Erfinder 13
Hrsg: Allgemeine techn Korrespondenz seit 1902 — Forum, Korrespondenz f prakt Rechtsfälle seit 1903 —

Huth, Fritz, Dr, Prof, Oberlehrer u Ing, Berlin-Neukölln, Bergstr 135; Fernr: Neukölln 1478
Luftfahrt
Verf: Entwerfen u Berechnen v Kraftwagen (mit E Valentin) Bd 1, D Wagengestell 07 (Grundriß d Maschinenbaues Bd 9) — Luftfahrzeugbau 09; 2. Aufl 10 — Motoren f Flugzeuge u Luftschiffe 14; 2. Aufl 16 (Bibliothek f Luftschiffahrt Bd 14) — Störungen am Flugmotor 16 (Flugtechn Bibl Bd 3) — Baustoffe u Bauteile d Flugzeugs 18 (Bibl f Luftschiffahrt u Flugtechn Bd 15)
Übers: Eiffel, D Luftwiderstand u d Flug 12

Hutter, Theodor, Schriftsteller, Reichenberg (Böhmen), Görlitzerstr. 17; Fernr: 1159 IV
*Hermsdorf (b Deutsch-Gabel, Böhmen) 20 9 60. Redakteur in Bilin, Prag
Buchdruck, Handwerk
Hrsg u Schriftl: Allgem Deutsche Gewerbezeitung

Hüttig, Valerius, Obering b Rietschel & Henneberg, o HonProf d TH, Dresden-A, Würzburgerstr 67; Fernr: 13236
*Löwenberg (Schlesien) 22 11 69. TH Karlsruhe, Braunschweig; städt Ing in Düsseldorf; AbtVorst b Krupp in Essen
Heizung u Lüftung
Verf: Fernheizungen 11 — Heizungs- u Lüftungsanlagen in Fabriken 15 — D Zentrifugalventilatoren u Zentrifugalpumpen in d Heizungtechnik 19
Mitarb: Luegers Lexikon —

Hüttner, Wilhelm, Dir d BergbauGes Teutonia AG, Wustrow (b Hannover), Hannover, Leopoldstr 5
*Leipzig 24 8 71. Univ Leipzig; Chem u FabrDir versch Betriebe, besond Kali- u Bromindustrie
Chemische Technologie
Verf: D Fabrikation d Bromsalze u Bromderivate 18 (Monographien üb chemtechn Fabr-Meth Bd 36) — D Technologie d Broms (in Vorber) —

Jablonski, Ludwig, Dr phil, Chem, vereid Sachverst, Berlin W 30, Heilbronnerstr 26; Fernr: Lützow 8793

*Berlin 13 6 76. Univ Leipzig, Heidelberg, Berlin; Ass Univ Berlin; Chem Großindustrie, Leder-, Öl- u Zementindustrie
Chemische Technologie, Materialprüfung
Übers: M C Lamb, Lederfärberei u Lederzurichtung 12
Mitarb: Handbuch d Chemie u Technologie d Fette u Öle v Ubbelohde

Jacken, Otto, Obering d Maschinenfabrik Oberschöneweide AG, Berlin-Niederschöneweide, Brückenstr 15
*Rheydt 15 8 74. Ing b Eeß in Schl Düsseldorf, Friedr Krupp in Essen
Werkzeugmaschinenbau

Jackson, Alfred, Dr Ing, Obering d Fa Karl Kübler, Bauunternehmung, Stuttgart, Rosenbergstr 69; Fernr: Wagner 781
*Bachzimmern (b Immendingen) 23 7 88. TH Stuttgart; Ing b Dyckerhoff & Widmann AG in Stuttgart, b AG Monierbau in Stuttgart
Mechanik, Eisenbetonbau u and
Verf: Üb Spannungslinien mit Anwendung auf d Eisenbetonbau (Diss) 17

Jacob, Dr Ing, Prof, Mitgl d Phys-Techn Reichsanstalt, Westend, Kastanienallee 27
Physik

Jacob, Heinrich, Obering d opt Anst C P Goerz, Berlin-Friedenau, Wilhelmshöhestr 16

Jacobi, Bernhard, Berat Ing, Braunschweig, Leonhardstr 4; Fernr: 783
*Rübeland (Braunschweig) 22 12 72. TH Braunschweig; Ing b Wolf in Buckau, Luther in Braunschweig, Schuckert in Nbg, Siemens-Schuckert, M Jüdel in Braunschw
Elektrotechnik
Verf: Elektromotorische Antriebe 10 (Oldenbourgs techn Handbibl Bd 15) — D elektr Antrieb v MetallbearbeitMasch 11 — D Veranschlagung elektr Licht- u Kraftanlagen 12 — D Riemenantrieb b Elektromotoren 12 — D elektr Antrieb v HolzbearbMaschinen 13 — D elektr Antrieb im Baugewerbe —

Jacobi-Siemeyer, Ernst, ZivIng, Frankfurt a M, Battonnstr 4; Fernr: Hansa 678
*Bockenheim 8 7 82. TH Darmstadt
Elektrotechnik, Gewerbl Rechtsschutz, Photographie u and —

Jacobsen, Eduard, Dir, Posen, Neue Gartenstr 61
*Ottensen 24 6 77. Obstbauspezialist
Obstbau u -Verwertung
Verf: Handbuch d fabrikativen Obstverwertung 12; 2. Aufl 19 —

Jacobson, Paul, Dr phil, Geh RegRat, Prof, PrivDoz d Univ, Berlin W 10, Sigismundstr 4; Fernr: Kurfürst 5911
*Königsberg 5 10 59. Univ Berlin, Heidelberg; Ass d GewAkad Berlin; Chem b Kunheim & Co in Berlin; PrivDoz d Univ Göttingen, Heidelberg; ao Prof Heidelberg
Chemie
Verf: Lehrbuch d organ Chemie (mit V Meyer) Bd 1 u Bd 2, T 1 2, 93-03; 2. Aufl 07-13; Bd 2 T 3, 1. u 2. Aufl 15-18
Bearb: Beilstein, Handbuch d organ Chemie (mit B Prager) 4. Aufl Bd 1, 18 ff
Hrsg: Beilstein, Handbuch .d organ Chemie, ErgBd 1-5, 00-06 — Berichte d dts chem Gesellschaft 1897-1911 —

Jacobsthal, E, Dr phil, Prof, PrivDoz d TH, Berlin W 62, Kurfürstenstr 78
Mathematik

Jacoby, Martin, Dr med, Prof, Leiter d chem Laborat am Krankenhaus Moabit, Berlin W 35, Derfflingerstr 19; Fernr: Lützow 840
*Berlin 28 1 72. ao Prof Univ Heidelberg
Pharmakologie, physiologische Chemie
Verf: Immunität u Disposition 06 — Einführg in d experimentelle Therapie 10; 2. Aufl 19
Mitarb: Asher u Spiro, Ergebnisse d Physiologie — Oppenheimer, Handbuch d Biochemie — Ullmann, Enzyklopädie d techn Chemie —

Jaffé, Franz, Baurat, gerichtl beeid Sachverst, Berlin W 30, Neue Winterfeldtstr 28; Fernr: Lützow 5736
*Berlin 5 9 55. TH Berlin; Kunstakad Minist d öffentl Arb, Kultusministerium, Reichsamt d Innern; AusstellBauten in Melbourne, London, Chicago, Paris, Lüttich
Architektur, Kunstgewerbe
Verf: D Architektur d Kolumbischen Weltausstell zu Chicago 1893, 95 — D bischöfl Klosterkirche zu Curtea de Arges in Rumänien 12
Mitarb: Handbuch der Architektur T IV, Hbbd 6 — Amtl Bericht üb d Weltausstell in Chicago Bd 2, 94 —

Jaffé, George, Dr phil, ao Prof d Univ, Leipzig, Ferdinand Rhodestr 26; Fernr: 15412
*Moskau 16 1 80. Univ München, Leipzig, Cambridge, Paris; hab Leipzig 08
Physik —

Jäger, Gustav, Dr phil, Hofrat, o Prof d TH, Wien III, Hauptstr 140; Fernr: 4652
*Schönbach (Böhmen) 6 4 65. Univ Wien, Berlin; ao Prof, o Prof d Univ Wien
Physik
Verf: Theoret Physik I 98; 5. Aufl 19; II 98; 4. Aufl 09; III 99; 4. Aufl 10; IV 08; 2. Aufl 16 (Sammlg Göschen Bd 76 bis 78, 374) — D Fortschritte d kinet Gastheorie 06: 2. Aufl 19 (D Wissenschaft Bd 12)
Mitarb: Winkelmanns Handbuch d Physik —

Jaeger, Hans, Dr Ing, o Prof d TH, Aachen, Rolandstr 12
Maschinenbau

Jaeger, Heinrich, Wirkl Geh ObRegR, Vortr Rat im Handelsminist, Berlin-Lichterfelde, Ringstr 91
Verf: D überwachungspflichtigen Anlagen in Preußen Bd 1-3, 97-13; 2. Aufl Bd 1, 19; 4. Aufl Bd 2, 19 —

Jäger, Paul, Fabrikbes in Stuttgart, Berlin W 9, Köthenerstr 23-24
Chemische Technologie
Verf: Neue ölfreie Grundiertechnik 15; 4. Aufl 19 — Leinölersparnis 2. Aufl 19

Jaeger, Wilhelm, Dr phil, Geh RegR, Prof, Mitgl d Phys-Techn Reichsanst, nichtständ Mitgl d Reichspatentamts, Berlin-Friedenau, Lauterstr 38; Fernr: Pfalzburg 7437
*Frankfurt a M 26 1 62. Univ Heidelberg, Berlin
Elektrotechnik, Instrumentenbau, Physik
Verf: Üb d Schallgeschwindigkeit in Dämpfen u d Bestimmg d Dampfdichte (Diss) 87 — D Normalelemente u ihre An-

wendg in d elektr Meßtechnik 01 — Werner v Siemens 06 (Männer d Wissenschaft H 5) — Elektr Meßtechnik, Theorie u Praxis d elektr u magnet Messungen 17

Mitarb: D Kultur d Gegenwart — Handbuch d Elektrizität u d Magnetismus v Grätz —

Jahn, Dr, ao Prof d TH, Braunschweig
Früher: PrivDoz d Univ Leipzig
Volkswirtschaft
Verf: Zur Gewerbepolitik d dts Landesfürsten vom 16. bis 18. Jahrh (Diss Leipzig) 09

Jahn, Georg, Obering, Berlin SW 61, Großbeerenstr 12 z Zt München Agnestr 39
Bearb: Krause, Messungen an elektrischen Maschinen 4. Aufl 20 —

Jahn, Georg, Fabrikdir, Liegnitz, Gartenstr 13; Fernr: 1054
Maschinenbau Volkswirtschaft u and
Verf: D künftige Stellung d deutschen Industrie in d Weltwirtschaft (Vortr) 18 —

Jahn, John, o Prof d TH Danzig, Zoppot, Eissenhardtstr 25
*Kyritz 24 3 70. TH; Rgbmstr b d preuß Eisenbahnverw
Eisenbahnwesen, Maschinenbau
Mitarb: Handbuch d Eisenbahnmaschinenwesens v Stockert 08 — Röll, Enzyklopädie d Eisenbahnwesens —

Jahnke, Eugen, Dr phil, Geh Bergrat, o Prof d TH, Berlin W 15, Darmstädterstr 9; Fernr: Uhland 3538
*Berlin 30 11 63. Univ u TH Berlin; 87–05 Oberlehrer in Berlin; 08–16 o Prof d Bergakad Berlin
Bergbau, Mathematik, Mechanik, Physik
Verf: Vorlesungen üb d Vektorenrechng 05 — Funktionentafeln mit Formeln u Kurven 09 (Math-physik Schriften Bd 5) — Mathemat Forschg u Technik (Rede) 10 — D Mathematik an d Hochschulen f besondere Fachgebiete 11 (Abhdlgen üb d mathem Unterricht Bd 4 H 7)
Hrsg: Archiv f Mathematik u Physik seit Bd 1, 1901 — Dinglers polytechn Journal seit Bd 332, 1912 — Sammlg mathem-physik Lehrbücher seit Bd 1, 1908 —

Jahr, Hugo, Rgbmstr u Gewerberat, Neisse, Mittelstr 23; Fernr: 274
*Prenzlau 29 4 59. TH Berlin; ZivIng in Paris; Rgbmstr b d preuß Staatsbahn
Heizung und Feuerung, Maschinenbau
Verf: Anleitg z Entwerfen u Berechnen d Standfestigkeit v Fabrikschornsteinen u d rauchfreie Verbrennung 97; 6. Aufl 10 — Anleitg z Berechng d Standfestigkeit v Dachkonstruktionen 6. Aufl 10 — Einrichtg u Betrieb v Aufzügen (Fahrstühlen) 5. Aufl 10 —

Jahr, Paul, Dipl Ing, RegRat, Mitgl d Reichspatentamts, Berlin-Lichterfelde, Sternstr 31a
*Frankfurt a O 28 11 68. TH Berlin; Betr- u KonstrIng auf Reichs- u Priv-Werften, b Blohm u Voß in Hamburg; RevIng in Hannover; Techn Rat im Reichspatentamt
Automobilwesen, Gewerbl Rechtsschutz, Ersatzstofftechnik
Verf: D Anmeldung u Bearbeitung v Erfindungen z Erlangung dts Patente 08 —

Jakob, Gottfried, Ing Chem, Inh d SpezLaborat f d ges Brauerei- u Mälzereibetr Kontrolle, München, Georgenstr 114; Fernr: 32930
*Nördlingen 3 3 80. Polytechn München; Akad Weihenstephan
Chemische Technologie, Brauerei
Verf: D Stickstoff- u Wasserbestimmung in Gerste nebst Tabellen 07 — A Schifferers Prakt Mälzerei- u Brauerei-Betriebskontrolle T 2 (Maschinen- u feuerungstechn Teil), 10 (Oldenbourgs techn Handbibl Bd 13) — Brauerei- u Mälzereibetriebskontrolle Bd 1–4, 12 — Kontrolle d Mälzerei- u Brauerei-Arbeitsmaschinen 13 (Oldenbourgs techn Handbibl Bd 19) — Sudhaus-Ausbeute-Tabellen 13 — D Bier beim Wirt 13
Mitarb: Joly, Techn Auskunftsbuch — Hrsg u Schriftl: Spezialmonatschrift f d ges Brauerei — Mälzereibetriebskontrolle 1913/4 u 1919/20 ff —

Jakob, Max, Dr Ing, Dipl Ing, Prof, Mitgl d Phys-Techn Reichsanst, Berlin-Westend, Kastanienallee 27
*Ludwigshafen a Rh 20 7 79. T[illegible] München; Ing b d AEG in Berlin, L[illegible]meyer in Frankfurt a M, Brown-Boveri in Baden (Schweiz)
Techn Physik
Verf: Techn-physik Untersuchungen von Aluminium-Elektrolytzellen (Diss) 06 (Sammlg elektrot Vorträge Bd 9 H 1–3) — Abhängigkeit d spezif Wärme c_p des Wasserdampfes v Druck u Temperatur (mit Knoblauch) 06 (ForschArbeiten d Ver d Ing H 35 u 36) — Spezif Wärme c_p der Luft bei 60° u 1 bis 300 at (mit Holborn) 16 (ForschArbeiten d Ver d Ing H 187 u 188) — Thermodynamische Drosselgleichung u Zustandsgleichung d Luft 17 (ForschArb d Ver d Ing H 202) —

Jakobi, Siegfried, Dipl Ing, Dr phil, Prof, Oberlehrer d Verein Maschinenbauschulen Elberfeld-Barmen, Elberfeld, Viehhofstr 63
*Berlin 9 12 72. TH Berlin; 4 Jahre BetrIng bis 99
Geschichte der Technik, Hüttenwesen, Luftfahrt, Techn Schulwesen u and
Verf: Üb Pikrinsäurefabrikation (Vortr) 01 — Technik d komprim Gase, flüssige Luft (Vortr) 04 — D Kgl preuß Maschinenbauschulen 05 — Eisenhüttenkunde 05 — D Kruppschen Werke (Vortr) 06 — Arithmetik f Maschinenbauschulen (mit A Schlie) 08; 5. Aufl 19 — D deutsche Museum (Vortr) 08 — D deutsche Handelsflotte (Vortr) 08 — Arithmetik f höhere Maschinenbauschulen 13 — Techn Chemie f Maschinenbauschulen 13 — Geschichte d Luftschiffahrt (Vortr) 14 — Robert Mayer (Vortr) 15 — D bisherigen Erfahrungen a d Geb d Kriegsbeschädigtenfürsorge (Vortr) 17 — Schule, Volkswirtschaft u Weltkrieg 19 — Funktionenlehre u Elemente d Differential- u Integralrechnung 19
Schriftl: D technische Mittelschule 1915—1919 —

Jakobson, Paul, siehe **Jacobson**

Jaks, Alfred, Dr med, Arzt, Chemnitz
Prothesenbau
Verf: D Kunstarm 16

Jalowetz, Eduard, Ing, ao Prof d Hochsch f Bodenkultur, Dir d Inst f Gärungsindustrie, Wien IX; Fernr: 20373
*Niemschitz (Mähren) 2 1 62. TH Brünn; Ass u PrivDoz d Hochsch f Bodenkultur
Chemische Technologie
Schriftl: Brau- u Malzindustrie

Jänecke, Ernst, Dr phil, Prof, PrivDoz d TH, Hannover, Waldstr 23
*Alt-Warmbüchen (b Hannover) 4 3 75. TH Hannover; Univ Göttingen, München, Berlin; FarbenFabr Gebr Jänecke, Kaliwerk Berke; Ass TH Hannover
Kali, Metallographie, Elektrochemie, Zement
Verf: Gesättigte Salzlösungen 08 — Kurze Übersicht üb sämtl Legierungen 10 (ins Engl übers) — D Entstehung d dts Kalisalzlager 15 (D Wissenschaft Bd 59)
Mitarb: Meyers KonversatLex — Enzyklopädie d Naturwissensch — Ullmann, Enzyklopädie d techn Chemie 19 —

Jänecke, Louis, Dr Ing, Rgbmstr d EisenbDir, PrivDoz d TH, Hannover, Wiesenstr 1
*Hannover 26 2 78. TH Hannover, München; Rgbmstr b d Eisenbahn u MilitEisenbahn
Eisenbahnwesen, Volkswirtschaft
Verf: Brasiliens Außenhandel 13
Mitarb: Enzyklopädie d Eisenbahnwesens —

Jänecke, Wilhelm, Dr Ing, Dr phil, Baurat, Schleswig, Flensburgerstr 16; Fernr: 579
*Alt-Warmbüchen (b Hannover) 22 8 72. TH Hannover, München, Berlin; Univ Berlin, Münster; Preuß Staatsbaudienst
Architektur, Städtebau, Denkmalspflege
Verf: Entwicklg d Akanthusranke im französ Rokoko (Diss) 02 — D Architekt 02 (Buch d Berufe Bd 9) — D Baugeschichte d Schlosses Iburg (Diss) 09 (Beiträge z westfäl Kunstgeschichte H 4) — Alt-Osnabrück (mit Lichtenberg) 09 — D klassische Osnabrück 13 — D rumänische Bauern- u Bojarenhaus 18
Mitarb: Allgem Lexikon d bild Künstler (Thieme) —

Jaenichen, Ernst, Automobil-Ing, Charlottenburg, Sesenheimerstr 36
*Mühlberg (a d Elbe) 25 2 82. TH Berlin; Ing b d Dts Benzol-Vereinigung, b d Kandelhardt AG; Leiter d VersAbt d Pallas-Zenitti G m b H
Automobilwesen
Verf: D Automobil-Betriebsstoffe 15 (Autotechn Bibliothek Bd 53) —

Janicki, Ludwig, Dr phil, St Mitarb d Phys-Techn Reichsanst, Charlottenburg, Tegelerweg 4
Physik

Janka, Gabriel, Dr d Bodenkultur, Ing, Oberforstrat, ao Prof d Hochsch f Bodenkultur in Wien, Mariabrunn, Forstl Versuchsanst
*Rodenau (Böhmen) 24 3 64. Hochsch f Bodenkultur; Staatsforstdienst
Materialprüfung, Forstwesen
Verf: Mitteilungen aus d forstl Versuchswesen Österreichs: H 25 (mit Hadek) 28, 35, 37 Untersuchungen üb d Elastizität u Festigkeit d österr Bauhölzer 00—18; H 33 Einwirkg v Süß- u Salzwässern auf d gewerbl Eigenschaften d Hauptholzarten (mit Lorenz) 07; H 39 D Härte d Hölzer 15
Bearb: Lorey-Wagner, Handbuch d Forstwissenschaft 3. Aufl 13

Jannasch, Paul, Dr phil, o HonProf d Univ, Heidelberg, Rohrbacherstr 22
*Deutsch-Ossig (b Görlitz) 2 10 41. Univ Leipzig, Breslau, Greifswald, Göttingen; Ass, PrivDoz u ao Prof in Göttingen bis 89
Nahrungsmittelchemie
Verf: Gesammelte chem Forschungen Bd 1, 88 — Prakt Leitfaden d Gewichtsanalyse 96; 2. Aufl 04

Janovsky, Wenzel, Reichenberg (in Böhmen), Turnerstr 24 neu
Textilindustrie
Hrsg: Österreichs Wollen- u Leinenindustrie

Jansen, Hermann, Architekt, Büro f Architektur u Städtebau, Berlin W 35, Steglitzerstr 53; Fernr: Lützow 4007
*Aachen 28 5 69. TH Aachen
Architektur, Stadterweiterung
Verf: Grundplan f Groß-Berlin (preisgekrönt) 10 — Bebauungsplan f Treptow 14
Hrsg: D Baumeister, Ztschr f Architektur seit Jg 15, 1903

Jansen, Wilhelm, Prof, Dir d Staatl höh Webschule u d Staatl Prüfamts, Lambrecht (Rheinpfalz); Fernr: 28
*Suprasl 2 6 63. Höh Fachschule f Textilindustrie in Brünn u Aachen; Fabrikdirektor
Textilindustrie
Verf: D verschiedenen Appreturverfahren 06; 2. Aufl 13 — D Musteraufnahmen 08 — D Bindungslehre 2. Aufl 17 —

Janssen, Theodor, Rgbmstr a D, Prof, PrivDoz d TH, Berlin-Wilmersdorf, Hohenzollerndamm 183; Fernr: Pfalzburg 6987
*Waddewarden (Oldenburg) 31 1 53. TH Berlin, München; Rgbmstr b d preuß Wasserbauverw; Dir b Dyckerhoff & Widmann; berat Ing f Tiefbau u Betonbau
Brückenbau, Erd- u Straßenbau, Wasserbau, Eisenbetonbau u and
Verf: Submissionswesen u Tiefbaugewerbe 09 — D Bauingenieur in d Praxis 13 — D Grundlagen d techn Denkens u d techn Wissenschaft 17 — Verbesserung d Submissionswesens 19 —

Jaray, Karl, Dr techn, ao Prof d TH, Prag
Architektur, Heizung u Feuerung —

Jaroljmek, Ludwig, MinistRat, HonDoz d Dtsch TH, Prag II, Podskalska 45
*Winterberg (Böhmen) 2 8 48. Bergakad Leoben, Pribram; Univ Wien; bergmänn Praxis in Mähr Ostrau; Eisenb-Behörde in NiedÖsterreich u Böhmen; Berghauptmann in Böhmen
Bergbau
Verf: —

Jaschke, Johann, Ing, VorstStellvertreter d Kesselbauabt d Brückenbauanstalt, Graz
*Baden (b Wien) 22 8 84
Heizung u Feuerung, Dampfkesselbau
Verf: Blechabwicklungen 09; 4. Aufl 19 —

Jastrow, Ignaz, Dr phil, ao Prof d Univ Berlin, Charlottenburg 9, Nußbaumallee 24

*Nakel (Netze) 13 9 56. Univ Breslau, Berlin, Göttingen; seit 85 PrivDoz Univ Berlin; 06 1. Rektor d Handelshochschule Berlin; seit 14 ausschließlich Univ Berlin
Volkswirtschaft
Verf: D Handelshochschule Berlin 1906 bis 1909, 09 — Grundriß zu Vorlesungen üb Enzyklopädie d ges Handelshochschulstudiums 14 (nicht im Buchhdl) — u anderes —

Jaumann, Gustav, Dr phil, o Prof d TH, Brünn
*Karansebes 18 4 63. TH Prag, Wien; Univ Prag; ao Prof d dtsch Univ Prag
Elektrotechnik, Mathematik, Mechanik, Physik
Verf: Elektrizität u Licht 01 — Grundlage d Bewegungslehre 05 — Physik d kontinuierlichen Medien 18 —

Iberer, Richard, Staatsgewerbeschul-Prof, Supplent d TH, Graz
Maschinenbau

Jedlitschka, Jaroslaw, Ing, RegRat, Dir d Staatsgewerbeschule, Bruck (a d Mur, Steiermark)
*Marburg (Steiermark) 8 9 65. TH Graz; Oberlehrer b MaschBauschule in Hagen (Westf); Dir d Staatsgewerbeschule in Hohenstadt (Mähren)
Maschinenbau, Mechanik
Verf: Festigkeitslehre 11 (Lehrbuch d Mechanik T 2)
Hrsg: Lehrbuch d Mechanik T 1–4, 1911–14, 1919 T 1 2 —

Jegher, A, Ing, Zürich 2, Dianastr 5
Hrsg: Schweizerische Bauzeitung —

Jehle, Ludwig, Ing, RegRat, Gewerbeoberinsp i R, Wien VII, Richtergasse 1
*Wien 23 8 42. TH Wien; techn Beamter e österr Zuckerfabrik; 91–10 GewInsp; Fachkonsulent d Techn Museums in Wien u Referent d Abt f Arbeiterschule
Gesundheitstechnik, Gewerbl Rechtsschutz, Unfallverhütung
Verf: Untersuchungen üb Lebensmittelverfälschg 80–84 — Trinkwasseruntersuchg d Stadt Prerau (Mähren) 90 — Klima d Stadt Prerau 87 — Sterblichkeitsverhältnisse d Stadt Prerau 90 — Staubarten in Wort u Bild 92–95 — Leitfaden f d Unterricht f GewHygiene u Unfallverhütg 01 — Hygiene d Gasarbeiter 01 — Hygiene d chem Industrie 01 — Tuberkulose in Arbeiterkreisen 02 — Hygiene d Tunnelarbeiter 02 — Hygiene d Heimarbeiter 04 — Neueste Erfahrungen üb Staub 08 —

Jeller, Rudolf, o Prof d Montan Hochschule, Leoben (Steiermark)
Chemie

Jellinek, Anton, ObForstrat, HonDoz d TH, Brünn
Katasterwesen

Jellinek, Karl, Dr phil, Prof, Doz d TH, GeschFührer d Volkshochsch Danzig, Danzig-Langfuhr, Hermanshöferweg 3; Fernr: 703
*Wien 5 11 82. Univ Wien, Leipzig, Göttingen; Ass Univ Göttingen, Berlin; Chemiker d Farbenfabr vorm Fr Bayer & Co in Elberfeld 07/08; PrivDoz Danzig
Chemische Technologie, Physik, Chemie
Verf: D Hydrosulfit T 1 2, 11–12 (Sammlg chem Vorträge Bd 17 H 1–5, Bd 18 H 1–6) — Physikalische Chemie d Gasreaktionen 13 — Lehrbuch d physikal Chemie Bd 1 2, 14–15 (Bd 3 u 4 in Vorber) —

Jellinek, Stefan, Dr med, PrivDoz d Univ, Wien VIII, Josefstädterstr 21; Fernr: 3927
*Prerau (Mähren) 29 5 71. Univ Wien; TH Wien; Kliniken in Wien, Berlin; ElektrizWerke d In- u Auslandes
Elektrotechnik, Gesundheitstechnik, Rettungswesen
Verf: Elektropathologie; D Erkrankungen durch Blitzschlag u elektrischen Starkstrom in klinischer u forensischer Darstellg 03 — Atlas d Elektropathologie 09 — Medizinische Anwendungen d Elektrizität 06 (D Schwachstrom in Einzeldarstellungen Bd 3) —

Jensen, Christian, Dr phil, Prof, wiss Ass am Phys Staatslabor, Hamburg-Eppendorf, Curschmannstr 8
*Neumünster 10 11 67. Univ Kiel, Straßburg, Kiel; Ass d Univ Kiel
Meteorologische Optik
Verf: Beiträge zur Photometrie des Himmels (Diss Kiel) 98 — Anwendungen des Mikrophonprinzips (mit H Sieveking) 05 (Jahrbuch d Hamb Wiss Anst 23, Beiheft) — Tatsachen u Theorien d atmosphärischen Polarisation (mit F Busch) 11 (Jahrbuch d Hamb Wiss Anst 28, Beiheft) — D neutralen Punkte von Arago u Babinet in Hamburg (Jahrbuch d Hamb Wiss Anst, Beiheft)

Jensen, Fritz (Deckname) siehe **Toepffer, Otto**

Jentsch, August, Ing, Baurat, Priv- u HonDoz d Hochschule f Bodenkultur, Wien 7, Stollgasse 3; Fernr: 36480
*Wien 15 7 77. TH Wien; Stadtbauamt Wien; Staatsbaudienst; private Bautätigkeit
Architektur, Gesundheitstechnik, Kulturtechnik, Wohnungswesen
Verf: D land- u fortwirtsch Hochbau als Staatsnotwendigkeit a d Geb d Land- u Forstwirtsch 16 — Billige Baustoffe b landwirtsch Hochbauten 16 — Krieger-Wirtschaftsheimstätten auf d Lande 16 — KriegerWaldheimstätten 16 — Stand d landwirtsch Bauwesens (Vortr) 16 — Umbau vorhandener Bauten (Vortr) 18 —

Jentsch, Friedrich, Dr phil, Geh Forstrat, Profd Forstakad, Tharandt; Fernr: 121
*Kohren 17 7 54. Univ Göttingen; Forstakad Münden, Eberswalde; Univ München; Oberförster; Forstmeister
Forstwissenschaft
Verf: D Arbeiterverhältnisse in d Forstwirtschaft d Staats 81 — D deutsche Eichenschälwald u seine Zukunft 99 — Untersuchg üb d Eichenschälwaldbetrieb in Dtschld 06 — D Urwald Kameruns 11
Mitarb: Conrad-Elster, Handwörterbuch d Staatswissenschaften —

Jentzsch-Gräfe, Felix, Dr phil, ao Prof d Univ, Gießen, Frankfurterstr 34; Fernr: 984
*Königsberg (Pr) 14 9 82. TH Berlin; Univ Berlin; Wissenschaftler b E Leitz, Opt Werke in Wetzlar
Physik, Instrumentenbau, opt Technik
Verf: Studien üb Emission u diffuse Reflexion (HabSchr) 12
Mitarb: Handb d mikrolog Technik — Handb d Fliegerphotographie —

Jerie, Gottlob Daniel, Ing, Prof, Oberlehrer am Technikum, Mittweida, Weitzelstr 8
*Waltersdorf 18 7 63. TH Dresden; 8 Jahre Konstrukteur u BetrIng
Maschinenbau
Verf: Skizzen zu d Vorträgen üb Gasmotoren 91; 4. Aufl 08 — Maschinenelemente 06 (Uhlands Handbuch f d prakt MaschKonstrukteur 2. Aufl Bd 1 T 1) — Windmotoren, Verbrennungsmotoren (mit Albrecht) 15 (Uhlands Handbuch f d prakt MaschKonstrukteur 2. Aufl Bd 2 T 1 Abt 5) — Pumpen, Gebläse, Pressen 11 (Uhlands Handbuch f d prakt MaschKonstrukteur Bd 1 T 2 Abt 3) — Maschinenelemente ... (Schule d Maschinentechnikers Bd 11) — Verbrennungsmotoren ... (Schule d Maschinentechnikers Bd 15) —

Jeserich, Paul, Dr phil, Gerichts-, Steuer-, Handelskammer-Chemiker, Charlottenburg 2, Fasanenstr 12; Fernr: Steinplatz 881
*Berlin 27 1 54. Univ, TH u Bergakad Berlin
Chemische Technologie, Luftfahrt, Photographie u and
Verf: Mikrophotographie auf Bromsilbergelatine 88 — Gerichtl Photographie ...
Mitarb: Böckmanns Technologie — Meinert-Bunau, Gefängnis-Ernährung —

Jettmar, Josef F, Ing, Besitzer e techn Büros, Prag, Kgl Weinberge, Šmilovského 4
*Hohenmaut (Böhmen) 3 12 55. TH Prag; Fabrikdir in Budweis, Wagram
Chemische Technologie, Lederfabrikation
Verf: Färben d lohgaren Leders 00 — Praxis u Theorie d Ledererzeugg 01 — Handbuch d Chromgerbg 02; 2. Aufl 13 — Moderne Gerbmethoden 13 (Chem-techn Bibliothek Bd 342) — Kombinationsgerbungen 14 — D Lederhandschuhfabrikation 15 — Gerbereitechn Auskunftsbuch 2. Aufl 18
Übers: Wood, Entkälken u Beizen d Häute 13 — Procter, Taschenbuch f Gerbereichemiker 14 — Procter, D Lederfabrikation 16
Bearb: Gansser, Taschenbuch d Gerbers 16
Hrsg: Der Gerber seit 1914 — D Bibliothek des »Gerber« —

Igel, Martin, Dr phil, Prof, PrivDoz d TH Berlin, Charlottenburg, Hardenbergstr 13; Fernr: Steinplatz 188
*Berlin 19 1 79. TH Berlin; Univ Berlin, Erlangen; Rgbfr b preuß Staatsbahnen; Ing b Orenstein & Koppel, b A Borsig; in Amerika b Baldwin in Philadelphia, b Westinghouse in Pittsburgh; Ass TH Berlin
Chemische Technologie, Eisenbahnwesen, Maschinenbau, Papierindustrie
Verf: Lohnverhältnisse b d preuß Staatsbahnen (Diss) 06 — Tränkung v hölzernen Eisenbahnschwellen 15 — Schwellentränkanlagen (HabSchr; nicht im Buchhdl) — Wasserreinigung in Eisenbahn-Wasserstationen (HabSchr; nicht im Buchhdl) — Eisenbahnmaschinentechnisches Handbuch 20
Mitarb: Enzyklopädie d Eisenbahnwesens 2. Aufl —

Ihering, Albrecht v, Geh RegR a D, Berlin W 62, Kleiststr 21; Fernr: Lützow 8665
*Gießen 4 8 56. TH Dresden, Berlin; Univ Berlin; Rgbmstr 88; Doz TH Aachen 91–96; Mitgl d Patentamts 96–08
Gewerbl Rechtsschutz, Maschinenbau, Mechanik
Verf: Katechismus d mech Technologie 88; 2. Aufl 04 — Gebläse 93; 3. Aufl 13 — Amerikanische Wasserhebemaschinen 94 — Gasmaschinen 95; 3. Aufl 09 — Maschinenkunde f Chemiker 06 (Bredigs Handbuch d angew physikal Chemie Bd 3) — D Wasserkraftmaschinen 08; 2. Aufl 14 (Aus Natur u Geistesw 228) — Mechanik d festen, flüssigen u gasförmigen Körper T 1 2, 10–12 (Aus Natur u Geisteswelt 303–304) —

Ilgenstein, E, SchiffbauIng, Berlin S, Dresdnerstr 43
Schiffbau
Hrsg: Die Yacht

Illies, Hermann, Obering d Ver Königs- u Laurahütte AG Berlin, Königshütte OS, Kattowitzerstr 27
*Hamburg 2 8 69. TH Karlsruhe, Hannover; Ing b d Carnegie Steel Co in Homestead (Pa); Obering d Königin Marienhütte in Cainsdorf (Sa), Dillinger Hüttenwerke, Les Petits Fils de F de Wendel in Hayingen (Lothr)
Geschichte der Technik, Hüttenwesen, Maschinenbau
Verf: Erinnerungen an d Zeit d ersten Dampfmaschinen 11 (Sammlg berg- u hüttenmänn Abhandlgen H 81)

Illing, Ferdinand, Dr med, Ministerialr i R, Wien XVIII, Edelhofgasse 3
*Schlackenwerth (Böhmen) 24 5 46. Josephsakademie; Militärarzt; Bezirksarzt; Landessanitätsreferent; MinistRat im Minist d Innern; nichtständ Mitglied d Patentamts
Gesundheitstechnik —

Illing, Leodegar Artur, Wien XVI, Brunnergasse 69
*Kgl Weinberge (b Prag) 4 2 01. Autodidakt
Chemische Technologie, Abfallverwertung
Verf: Selbstherstellg v Seife u Verwertg fetthaltiger Abfälle im Haushalt 17 (Pauls Miniaturbibl 1262) —

Iltis, Paul, DiplIng, Lehrer d Techn Schule, Straßburg i E, Cölnerring 5
*Straßburg 26 4 75. Univ Straßburg; TH Zürich, Stuttgart; Ass MatPrüfAnst Stuttgart; Ing b MaschBauAnst Pokorny u Wittekind in Frankfurt a M
Maschinenbau, Bibliographie
Verf: D Preßluftwerkzeuge 10 (Sammlg Göschen 493) — Katalog d techn Werke u Zeitschriften d Univ- u LandesBibliothek in Straßburg 13 —

Imelman, Nanno Abel, Ing, Dir des Glacières strassbourgeoises, Straßburg i E, Rue Daniel Hirtz 2; Fernr: 2164
*Groningen, Holland 28 8 84. Ing Maschinenfabr Oerlikon in Zürich; Dir d Eis- u Kühlwerke in Straßburg; Lehrer f MaschTechnik in Holland
Gesundheitstechnik, Maschinenbau
Verf: Het Stoombedryf T 1–3, 1912–16; 2. Aufl 19 — Zeitgemäße Ingenieurausbildung 18 — Praktische Anleitungen zum

Maschinenzeichnen 18; 2. Aufl 19 — Fabrikorganisation (in Vorber) — Ventilatoren u Exhaustoren (in Vorber) —

Imhof, Karl, Dipl Ing, Bergwerksdir, Böckstein (Salzburg); Fernr: 10

*Aarau 14 11 73. TH München; Bahn- u Tunnelbauten in Böhmen, Tauerntunnel, Loetschbergbahn, Scheiteltunnel

Bergbau, Eisenbahnwesen, Erd- u Straßenbau

Verf: D Tunnelbau (mit K Brandau; im Handbuch d IngWiss) —

Imhoff, Karl, Dr Ing, Ing d Emschergenossenschaft, Ruhrverband, Essen (Ruhr), Zweigertstr 57;

*Mannheim 7 4 76. TH Karlsruhe, München; Ing im bad Staatsdienst; Rgbmstr b d Landesanst f Wasserhygiene in Berlin

Wasser u Abwasser

Verf: D biolog Abwasserreinigg in Dtschld 06; 2. Aufl 09 (Mitteilungen d PrüfAnst H 7) — Taschenbuch f Kanalisationsingenieure 07; 2. Aufl 12 — D Reinhaltg d Ruhr 12 — D Reinhaltg d Wupper 16 —

Immendorff, Heinrich, Dr phil, Hofrat, ao Prof d Univ, Leiter d physik Abt d Landw VersStat, Jena, Am Steiger 9; Fernr: 1024

*Lingen a Ems 28 2 60. Univ Leipzig, München, Berlin, Bonn; PrivDoz Univ Bonn u landw Akad Poppelsdorf; Vorst d Labor d MoorVersStat Bremen

Chemische Technologie, Agrikulturchemie, Abwasserwirtschaft, Futtermittel

Verf: D landwirtsch Versuchswesen u d VersStat in Preußen 97–01 — Calciumcyanamid (Kalkstickstoff) als Düngemittel

Mitarb: Kultur d Gegenwart —

Immenkötter, Theodor, Dipl Ing, Dr Ing, Dir d Papierfabr Gebr Immenkötter, Werl (in Westf)

Verf: Üb Heizwertbestimmungen (Diss Aachen) 05

Immler, Werner, Oberlehrer a d Seefahrtsschule, Elsfleth, Steinstr 29a

*Weißenburg (Bayern) 7 12 82. Univ München, Berlin; Seereisen ins Ausland; FlugzeugAbt Döberitz; MarSchule Flensburg-Mürwitz

Luftfahrt, Drahtl Telegraphie

Verf: Flugzeugkompaßwesen u Flugsteuerkunde 18 (Volckmanns Bibl f Flugwesen Bd 13) —

Inffeld, Adolf Ritter v, Archit, Prof d Staatsgewerbeschule, Graz-Waltendorf, Blumengasse 14

*Wien 1 3 73. Akad d bild Künste in Wien; Hilfs- u Chefarchitekt f Wiener Baufirmen 96–02

Architektur, Städtebau

Verf: Üb Aufbau u Detail in d Baukunst 07

Innemann, Karl, Ing Chem, techn Fabrikdir, Teplitz-Schönau, Langegasse 9

*Teplitz 8 4 92. TH; Ing b Rudolfshütte Zuckmandel, Ofenleiter u Chem AktHüttenwerke Bergdorf

Chemische Technologie, Heizung u Feuerung, Hüttenwesen, Tonindustrie

Verf: Handb f Glashüttentechniker 14 — Technologie d Glases 14 — Feuerungstechnik d Glashütten 15 — Untersuchung u Bewertung d Tone 15 — D Brennen d Tone 15 — D Hafen- u Schamotteziegelfabrikation 16 —

Joachimczyk, Alfred Marcel, Dipl Ing, Fabrikbesitzer, Berlin W 62, Courbièrestr 9b; Fernr: Kurfürst 4406

*Posen 19 3 82. TH Berlin; Aeronaut Observat in Lindenberg; Gründer u Leiter d Dtschen Flugmaschinengesellschaft

Automobilwesen, Luftfahrt

Verf: Moderne Flugmaschinen 13; 3. Aufl 14 — Krieg in d Luft 14 —

Joachimoglu, Georg, Dr med, PrivDoz, Ass d Univ, Berlin, NW 7, Dorotheenstr 28; Fernr: Zentr 5358

*Smyrna 28 12 87. Univ Berlin

Medizinische Chemie

Verf: Diamine d Benzolreihe —

Jobst, Gerhard, Dipl Ing, Rgbmstr, PrivDoz d TH, Berlin-Wilmersdorf, Mecklenburgische Str 20; Fernr: Uhland 9250

*Berlin 16 4 88. Rgbfhr, Hilfsarb b Staatskomm f WohnWesen; GeschFührer b Normenausschuß d dtsch Ind, PrivArch

Architektur, Siedlungswesen

Verf: D baulichen Einzelheiten d Steinhauses 19 — Ländliches Bauwesen 19

Mitarb: „Siedlungswerk" 19 —

Johannesson, Paul, Prof, Realgymnasialdir, Berlin S 14, Sebastianstr 26

*Gumbinnen 20 9 61. Univ Berlin; GymnLehrer 85–15

Mechanik, Physik

Verf: D Beharrungsgesetz (Progr) 96 — Physikal Mechanik 00 — Physikal Grundbegriffe 02

Bearb: W Buddes Physikal Aufgaben f d oberen Klassen höherer Lehranstalten 4. Aufl

Mithrsg: Aus der Natur, Zeitschrift f d naturwiss u erdkundl Unterricht seit 1912 —

Johannsen, Otto, Dr Ing eh, Prof, Dir d Technikums f Textilind in Reutlingen, Doz d TH Stuttgart, Reutlingen; Fernr: 75

*Pettau (Steiermark) 21 3 64. TH Graz; Ing im Brücken- u Maschinenbau, Kesselbau, Textilind, Papierfabrikation

Papierindustrie, Textilindustrie u and

Verf: Kämmaschinen m schwingender Zange 98 — Wickelkörper d Selfaktors ...; 2. Aufl 01 — Mikrophotographie d Faserstoffe 05 — Stapeldiagramme 14

Bearb: Nieß, Handbuch d Baumwollspinnerei, Rohweberei u Fabrikanlagen 3. Aufl Bd 1 2, 02; Neuaufl (in Vorber)

Mitarb: Technik d 20. Jahrh 11

Hrsg: Zeitschrift f Textilindustrie (mit Buntrock) Jg 1, 1906 ff

Johannsen, Otto, Dr phil, Chem d Halbergerhütte, Brebach (a d Saar)

*Lübeck 23 7 82. Univ Berlin; Ass TH Danzig bis 06

Heizung u Feuerung, Hüttenwesen u and

Verf: Üb d Einwirkg v Ammoniak auf Phosphor (Diss Berlin) 04 —

John, Ernst, Reg- u Baurat, EisenbDir, Essen, Gärtnerstr 49

*Cammin (Pommern) 19 6 58. TH Berlin; Staatseisenbahndienst, Köln, Saarbrücken, Erfurt

Brückenbau

Verf: Widerstandsmomente, Trägheitsmomente u Gewichte von Blechträgern (mit Böhm) 95; 2. Aufl 13 —

John, Wilhelm, Dr phil, Synd d Verb Ostdeutscher Industrieller, Danzig, Hansaplatz 1; Fernr: 691
*Montjoie 3 2 64. Univ Bonn, Berlin; Sekr d HandKammer zu Mülheim (Rhein) bis 99
Volkswirtschaft
Verf: D gemeinsamen wirtschaftl Interessen Dtschlands u Rußlands 03 (nicht im Buchhdl) — Gewerbl Taschenbuch f Ostdeutschld 07/08 — D ostdeutsche Industrie 10 — D vaterländische Hilfsdienst (Vortr) 17
Schriftl: Ostdeutsche Industrie seit 00 —

Johnen, Albert, Maschinentechniker, Konstrukteur einer Bergbaugesellschaft, Aachen, Karlsgraben 63
*Aachen 16 10 65. Techniker in Ehrenfeld, Elberfeld
Elektrotechnik, Maschinenbau u and —

Jöhrens, Adolf, Rgbmstr u Stadtbaurat a D, Höchst a M, Lucusstr 9; Fernr: 194
*Hannover 9 9 71. Staatsdienst, Rgbmstr; Kommunaldienst
Brückenbau, Eisenbahnwesen u and
Verf: Hilfsmittel f Eisenbetonberechnung 08

Jolles, Adolf, Dr phil, Prof, Doz d Hand Hochschule, Inh u Leiter eines v Minist autoris Laborat, gerichtl Sachverständiger, Wien IX, Türkenstr 9; Fernr: 14338
*Warschau 9 11 63. Univ Breslau, Wien; 14 Jahre Doz am Technolog Gewerbe-Museum in Wien
Chemische Technologie, Gesundheitstechnik
Verf: Üb Margarin, eine hygien Studie 95 — Üb Wasserbegutachtg 03 — Chemie d Fette 07; 2. Aufl 13 — D Nahrungs- u Genußmittel 09 — Einiges üb d chem Technologie d Bekleidung (Vortr) 18
Schriftl: Zeitschrift f Nahrungsmitteluntersuchung u Hygiene Jg 3, 1889 —

Jolles, Stanislaus, Dr phil, Geh RegR, o Prof d TH, Berlin-Halensee, Kurfürstendamm 130
*Berlin 25 7 57. TH Dresden; Univ Breslau, Straßburg; Ass u PrivDoz d TH Aachen, Berlin
Mathematik

Joly, Hubert, Kommerzienrat, Kleinwittenberg (a d Elbe); Fernr: Wittenberg 26
*Heltorf (Kr Düsseldorf) 8 11 54. TH u Bergakad
Ingenieur- u Bauwesen
Verf: Technisches Auskunftsbuch 94; 25. Aufl 19 (26. Aufl im Erscheinen) —

Jonas, K G, Dr, Priv Dozd TH, Breslau
Chemische Technologie
Verf: Beiträge zur Kenntnis des Lignins (HabSchr) 19

Jonge, Gerhard de, Baurat, o Prof d TH, Danzig-Langfuhr, Johannistal 1; Fernr: 3420 u 3424
*Emden 22 6 75. TH Berlin, Rgbmstr b d preuß Staatsbahnen u d elektr Hoch- u Untergrd Bahn; 01–14 b d Reichseisenbahnen
Eisenbahnwesen —

Jordan, Hans, Dr phil, Versuchsfelding d AEG, Kabelwerk Oberspree; Berlin-Karlshorst, Junker Jörgstr 36

*Königsberg (Pr) 6 6 75. Univ Königsberg, Göttingen; Ass Univ Göttingen; Wiss Hilfsarb am TelVersAmt
Elektrotechknik, Physik u and
Verf: Üb elast Nachwirkg (Diss) 07

Jordan, Heinrich, Dr Ing, Ständ Mitarb d Reichspatentamts, Berlin-Zehlendorf, Cecilienstr 20
*Nienburg a d S 12 12 67. TH u Univ Berlin; Ing auf Hüttenwerken; Ass d Mech Tech VersAnst Charlottenburg
Chemische Technologie, Heizung u Feuerung, Trocknerei, Nahrungs- u Futtermittel
Verf: D Kartoffeltrocknung in Deutschland (Diss TH Berlin) 19 — D drehbare Trockentrommel f ununterbrochenen Betrieb (im Ersch, in Monograph z chem Apparatur) —

Jordan, Hermann, Dr Ing, Baurat, Straßburg i E, Fridolinstr 2
*Karlsruhe 9 6 69. Reichseisenbahnen in Elsaß-Lothringen
Brückenbau, Architektur
Verf: Üb d Berechng v Nebenspannungen in Fachwerken m steifen Knotenverbindungen (Diss) 04 — D künstlerische Gestaltg v Eisenkonstruktionen, Text u Atlas (mit Michel) 13 —

Jordan, Karl Friedr, Dr phil, Prof, Schriftsteller, Berlin SO 36, Kottbuser Ufer 17
*Berlin 23 9 61. Univ Berlin
Mechanik, Photographie, Physik, Wasserbau
Verf: Untersuchungen üb d Theorie d Magnetismus, d Erdmagnetismus u d Nordlicht (mit E Dreher) 98 — D Bedeutg d Ätherhypothese f d magnetisch-elektr Erscheinungen 01
Mitarb: Schule d Pharmazie Bd 3, 93; 4. Aufl 12 — —

Jordan, Otto, Dr phil, Fabrikdir a D, Hannover-Linden, Minister Stüvestr 6; Fernr: S 3699
*Braunlage 7 8 56. Univ Greifswald, Bonn, Berlin; Ass Univ Greifswald; Betr-Leiter b Chem Fabr Übigau in Dresden; Dir b AG Georg Egestorffs Salzwerke in Hannover
Chemische Technologie
Verf: Üb Azoverbindungen d Metasulfobenzolsäure (Diss) 80 —

Jorl, Anton, Baurat, Stuttgart, Alexanderstr 59
Verf: Neuere Bauausführungen in Eisenbeton (mit Schaechterle) Bd 1 2, 11–13

Joseph, David (gen Dagobert), Dr phil, Archit, Kunsthistoriker, Charlottenburg, Gervinusstr 11; Fernr.: Steinplatz 13465
*Königsberg (Pr) 4 7 63. TH u Univ Berlin; Univ Heidelberg; PrivDoz Univ Gent; Prof d Neuen Univ Brüssel
Architektur, Kunstgeschichte
Verf: D Paläste d homer Epos 93; 2. Aufl 95 — D Parochialkirche in Berlin 95 — D moderne Architektur 95 — Forschungen zur Geschichte v Baukünstlern d Gr Kurfürsten 96 — Architekton Meisterwerke 96 — Kirchl Baukunst d Mittelalters (mit Hertel) 96 — Architekton Einzelheiten d Antike 97 — Histoire de la peinture de la Renaissance italienne (u Bibliographie 98 Synoptische Tabellen d Meister d neuen Kunst (mit Wauters) —

Leitfaden d Arch Geschichte 07 — Geschichte d Baukunst d 19. Jahrh Bd 1–4, 02–10; 2. Aufl 12 — Geschichte d Architektur Italiens 10 — Kleinsiedlg u Kriegerheimstätten 17 —

Hrsg: Internat Revue f Kunst, Kunstgewerbe u Technik 1900–12 —

Josse, Emil, Geh RegR, o Prof d TH, Berlin-Lankwitz, Lessingstr 14

*7 1 66

Maschinenbau

Verf: Neuere Kraftanlagen 09; 2. Aufl 11 — Üb Forschung, Technik u Kultur (Festrede) 13

Hrsg: Zeitschrift f d gesamte Turbinenwesen —

Irinyi, Arnold, Ing, Gesellschafter u Geschäftsführer von Hamburger Firmen, Hamburg, Mittelweg 54; Fernr: 3782

*K Beltek (Ungarn) 10 6 67. Ing b ungar MetallFabr; techn Dir b AG f Carbid u Acetylen in Budapest; ZivIng in Budapest, Hamburg

Automobilwesen, Heizung u Feuerung u and

Verf: Handbuch d Feuerungstechnik (mit Kaiser; in Vorber) — D Leidenfrostsche Erscheinung, ihre Folgen u Verhütg (in Vorber) — Beiträge z Erhöhg d Wirkungsgrades d Dampfmaschinen u -turbinen (in Vorber) — u anderes —

Irresberger, Carl, Ing, Gießereidir a D, Salzburg, Reichenhallerstr 7a; Fernr: 880 II

*Salzburg 26 4 60. Montan Hochsch Leoben; Hochofen- u GießIng; GießDir b Popp & Reuther in Mannheim, b d Dtsch-Luxemburg Bergw- u Hütten-AG (Friedr Wilh-Hütte) in Mülheim (Ruhr)

Hüttenwesen, Gießerei

Verf: Handelsvertrag od Zolleinigung? 15 — D dtsch-österr-ungar Wirtschafts- u Zollbündnis 16 — D Formstoffe d Eisen- u Stahlgießerei (im Druck)

Mitarb: Handbuch d Eisen- u Stahlgießerei v C Geiger —

Isay, Hermann, Dr jur, Rechtsanwalt am Kammergericht, PrivDoz TH, Berlin, Potsdamerstr 60; Fernr: Lützow 6467, 1918

*Berlin 7 9 73. Univ Straßburg, Berlin, Bonn; Referendar 95

Gewerbl Rechtsschutz

Verf: D Willenserklärung im Tatbestande d Rechtsgeschäfts 99 — D Geschäftsführg nach d BGB 00 — Rechtsgeschäft u wirtschaftl Machtverschiedenheit 02 — Patentgesetz u Ges betr d Schutz v Gebrauchsmustern 03; 2. Aufl 11 — D Gerichtsbarkeit in Patentsachen 08 — D zivilistischen Grundlagen d Patentverwaltg 12; 2. unveränd Aufl u d Tit: Einführg in d Bürgerl Recht f Techniker 17 — D Patentanspruch (mit Wirth) 12 — D Erfinderrecht im vorläufigen Entw d Patentges 14 — Allgem Berggesetz (mit Rud Isay) Bd 1, 19 — D jurist Denken u seine Bedeutg für d Erziehg d Technikers 19 — D privaten Rechte u Interessen im Friedensvertrag 19 —

Isendahl, Walther, ZivIng, Inh e techn Büros, Berlin-Wilmersdorf, Kaiserallee 191

*Frankenstein (Schlesien) 31 1 77. TH Berlin; Univ Berlin; Konstrukteur in Automobilfabriken

Automobilwesen, Motorenbau

Verf: Maschinentechn Wörterbuch in 3 Sprachen 02 — Berechng, Konstruktion u Fabrikation v Automobilmotoren (mit Lehmbeck) 08 — Automobil u Automobilsport Bd 1 2, 08; 2. Aufl 10 — Flugmotoren (mit Dorner) 12; 3. Aufl 17 (Flugtechn Bibl Bd 1) — D Verbrennungsmotor 16 (Handbücher f Motoren- u Fahrzeugbau Bd 3) — Bootsmotoren 17 (Motorschiffbibl Bd 1) — D Fahrgestell (Handbuch f Motoren- u Fahrzeugbau Bd 4; in Vorber) — Lexikon d Automobilwesens (in Vorber)

Hrsg: Autotaschenkalender 1906–09

Schriftl: Allgem Automobilzeitung 1905–11 — Motorboot 1905–11 — Motor 1912–14 —

Isenkrahe, Caspar, Dr phil, GymnProf a D, Trier, Nordallee 34; Fernr: 1384

*Müntz (Kr Jülich) 12 5 44. Univ Bonn; GymnLehrer in Crefeld, Bonn, Trier

Mathematik, Physik u and

Verf: Helicinae titanicae anatome (Diss Bonn) 66 — Isaak Newton u die Gegner seiner Gravitationstheorie (Progr) 78 — D Rätsel von d Schwerkraft 79 — Zur Theorie der elliptischen Modulfunktionen (Progr) 86 — Üb d Fernkraft u Du Bois-Reymonds „Ignorabimus" 89 — D Verfahren d Funktionswiederholung 97 — Üb d 32 Lösungsergebnisse d erweiterten Malfattischen Problems (Progr) 06 — Energie, Entropie, Weltanfang, Weltende (Progr) 10 — Neapolitanische Blutwunder 12 — Das Endliche u das Unendliche 15 — Grundlegung eines bündigen kosmolog Gottesbeweises 15 — Z Problem d Evidenz 17 — Experimentaltheologie, behandelt vom Standpunkte e Naturforschers 19

Issel, Hans, Archit, Baugewerksschullehrer, Hildesheim, Luisenstr 6

*Ballenstedt (a Harz) 9 3 51. TH München, Hannover; Neubau d Technikums Buxtehude; Lehrer am Techn Buxtehude; Postbau in Hannover; Lehrer in Buxtehude, Gotha, Idstein, Cassel, Hildesheim

Architektur

Verf: Fassadendecken d ital Renaissance 80 — Fassadenbau d dtsch Renaissance 83 — Wandtäfelungen u Holzdecken 89 — Hochbaumusterhefte 90–97 — Handbuch d Bautechnikers: Bd 3 D Bauformenlehre (mit Opderbecke) 99; 3. Aufl u d T: D Gestaltungslehre im Hochbau (v Issel) 13 — Bd 4 D innere Ausbau 99 — Bd 5 D Wohnungsbaukunde 99; 3. Aufl 10 — Bd 7 D landwirtschaftl Baukunde 01; 3. Aufl 10 — Bd 8 D Baukonstruktionslehre, T 3 D Holzbau 00; 3. Aufl 19 — Bd 12 D Baustillehre 04; 2. Aufl 19 — Bd 13 Bautechn Warenkunde 19 — Bd 17 D Entwerfen d Fassaden 07 — Bd 20 D Baugeschäftskunde u Bauführung (mit Dieckmann) 08 — III Handlexikon d gebräuchl Baustoffe 02 — Bautechn Warenkunde 18 — Sparsame Schnellbauweisen 19

Hrsg: Handbuch d Bautechnikers Bd 1–21, 99–12 (teilweise weitere Auflagen) —

Jucho, Heinrich, Dr Ing, Fabrikbesitzer, Dortmund

*Dortmund 6 9 78. TH Berlin

Brückenbau

Verf: D Selbstkostenberechnung im Eisenhoch- u Brückenbau (Diss Hannover) 17

Juckenack, Adolf, Dr phil, Geh RegR, Prof, Vorst d NahrungsmitteluntersAnstalt, Hilfsarb im Minist d Innern, Doz d TH, Charlottenburg, Droysenstr 17; Fernr: Steinplatz 12 930
*Hamm (Westf) 19 1 70. Univ Berlin, München; NahrungsmitteluntersAnst München; GesundhAmt Berlin
Chemische Technologie, Nahrungsmittelrecht
Verf: D Anstalten z techn Untersuchg v Nahrungs- u Genußmitteln (mit J König) 07 — D reichsgesetzl Regelg d Verkehrs mit Lebensmitteln u Gebrauchsgegenständen 14 (J Königs Nahrungsmittelchemie Bd 3 T 2) — Neuere Erfahrungen aus d nahrungsmittelchem Gerichtspraxis 14 (Kerps Nahrungsmittelchemie in Vorträgen)
Mithrsg: Zeitschrift f Untersuchg d Nahrungs- u Genußmittel seit Bd 34, 1917 —

Judt, Alfred, ZivIng, Bremen, Herderstr 96; Fernr: Hansa 2961
*Salchendorf (Kr Siegen) 2 5 80
Erd- u Straßenbau, Gesundheitstechnik, Städteentwässerung u and
Verf: Logarithmogr Tabellen f Kanalisation 12 —

Jugovits, Rudolf, Dr Ing, Oberforstrat, Dir d höh Forstlehranst f d österr Alpenländer, behördl autor ZivIng f Vermessung, Bruck (a d Mur, Steiermark); Fernr: 58
*Donawitz (b Leoben) 15 2 68. Hochsch f Bodenkultur Wien; forstl VersAnst Mariabrunn; Staatsforstverw u IngAbt; Lehrer a d Försterschule Gußwerk; 95–00 Prof d Forstlehranst Eulenberg
Volkswirtschaft, Forstwesen
Verf: Eine Lanze f d Vorherrschaft d Produktionslehre in d Forstwissenschaft (Diss) 07 — Wald u Weide in d Alpen 07 — Neugestaltg im Mittelschulunterricht 16 — D Wald als Retter in d Not 16 — Üb Natur- u Heimatschutz —

Juliusburger, Paul, Dr phil, Rgbmstr a D, Prokurist d Knorrbremse AG Berlin-Lichtenberg, Charlottenburg, Sophie Charlottenstr 55/56; Fernr: Wilhelm 3926
*Breslau 4 5 74. TH Berlin, München; Univ Berlin, München; Ing b Lahmeyer in Frankfurt a M
Eisenbahnwesen, Elektrotechnik —

Jüllig, Max, Dr techn, Dipl Ing, Minist Rat, HonDoz m d T e ord Prof d TH, Wien IV, Gußhausstr 25
Eisenbahnwesen

Junack, Max, Dr med vet, Obertierarzt u Bakteriolog b d städt Fleischbeschau, Berlin O 112, Proskauerstr 26; Fernr: Magistrat 84 (NA)
*Berlin 3 7 72. TH u Univ Berlin; Schlachthoflaboratorien
Gesundheitstechnik, Fleischhygiene, Fleischverwertung
Schriftl: Deutsche Schlacht- u Viehhofzeitung seit 14, 1914 —

Jung, August, Dr rer pol, Dr Ing, Dir des Reichswerks, Friedrichsort (bei Kiel), Wasserallee 3; Fernr: Kiel 488
*Bergzabern (Rheinpfalz) 10 12 66. TH Darmstadt; Univ Zürich, Freiburg, Jena
Elektrotechnik, Volkswirtschaft
Verf: D Zeitzählertarif 16 — D staatl Elektrizitätsgroßversorgung Deutschlands 18 —

Jung, Franz, Dr phil, ao Prof d TH, Wien IV, Mittersteig 3a
*Hohenelbe (Böhmen) 14 5 72. Dtsche Univ Prag; PrivDoz Dtsche TH Prag 04–05; TH Wien 05–11
Mathematik, Mechanik, Physik —

Jung, Heinrich, Dr phil, o Prof d Univ, Kiel, Feldstr 127
*Essen 4 5 76. Univ Marburg, Berlin; PrivDoz Univ Marburg 02–08; Oberlehrer in Hamburg 08–13
Mathematik —

Jung, Ludwig, Dipl Ing, Ing d MaschBau-AG Balcke, Bochum, Rechener Str 6
*Darmstadt 22 8 86. TH Darmstadt
Maschinenbau —

Jung, Ph Ludwig, Verlagsbuchhändler, München, Frühlingstr 20; Fernr: 23324
*München 28 1 72
Feuerlöschwesen
Verf: Von d Brandstätte 05 — D Feuerwachen 11
Hrsg: Deutsche Feuerwehrbücher H 1 ff — Deutscher Feuerwehrkalender Jg 1 ff — Zeitung f Feuerlöschwesen Jg 52 ff — Feuerpolizei. Zeitschrift f Feuerlöschwesen Jg 21 ff —

Jung, Wilhelm, Dipl Ing, Dr Ing, Prof d MaschBauschule Görlitz, Goethestr 54
*Bad Kreuznach 1 5 74. TH Aachen, Berlin; Konstrukteur d Gutehoffnungshütte u b Friedr Krupp
Maschinenbau
Verf: Üb d Kulissensteuerung d Walzenzugmaschine (Diss Aachen) 13 —

Jungbusch, F H (Pseudonym) siehe **Hermann, Fritz**

Junge, Erwin, Garteninsp u Lehrer f Obstbau, Geisenheim; Fernr: Rüdesheim 55
*Willershausen 7 9 71
Obst- u Gartenbau
Verf: Wert- u RentabilBerechng d Obst- u Gartenkulturen 2. Aufl — Obsteinkochbüchlein 17. Aufl — Dörrbüchlein 13. Aufl — D Gemüseverwertung 4. Aufl — Einmachen ohne Zucker 4. Aufl — Zeitfragen im Obstbau — Unser Beerenobst in Feld u Garten 2. Aufl — Obstbaul Verhältnisse in Norddtschld
Hrsg: Geisenheimer Mitteilungen üb Obst- u Gartenbau Jg 34 ff —

Junge, Franz Erich, Dr, Berat Ing, Görlitz, Lessingstr 1
Verf: D rationelle Auswertung d Kohle 09

Junk, David Valentin, Ing, Baurat, Wien III, Hainburgerstr 19; Fernr: 643 VI
*Heidisch (Böhmen). Fabriksbau- u Eisenbahnbauing; Stadtbmstr in Wien
Architektur u and
Verf: Wiener Bauratgeber 79; 6. Aufl 07 —

Junker, Friedrich, Dr rer nat, Rektor d Realgymn u d Oberrealschule, Göppingen, Kochstr 5
*Leudsiedel (OA Gerabronn, Württ) 4 2 64. TH Stuttgart; Univ Tübingen; Prof in Ulm, Stuttgart bis 09
Mathematik
Verf: Höhere Analysis T 1 2, 99; 3. Aufl 08 (Sammlg Göschen 87 u 88) — Repetitorien u Aufgabensammlg z Diff- u Integralrechng 02; 3. Aufl 11 (Sammlg Göschen

146, 147) — Aufgabensammlg z Arithmetik u Algebra 10; 2. Aufl (in Vorber) — Lehr- u Übungsbuch z Arithmetik u Algebra Ausg A T 1 2 für Gymnasien, Ausg B T 1 2 für Realschulen 13; 2. Aufl 19 —

Junkers, Hugo. Prof, Fabrikbes, Dr Ing e h, Dessau, Kaiserplatz 21; Fernr: 112
*Rheydt 3 2 59. TH Berlin, Karlsruhe, Aachen; MaschLaborat in Aachen
Eisenbahnwesen, Gesundheitstechnik, Heizung u Feuerung, Luftfahrt, Maschinenbau, Schiffbau —

Jüptner Hans, Ing, Hofrat, o Prof d TH, Wien IV, Favoritenstr 26
*Wien 22 5 53. TH u Univ Wien; Chem u Obering d österr alp Montan Ges; 98–02 Doz d Bergakad Leoben, techn Beirat d Kriegsminist
Beleuchtung, Chemische Technologie, Geschichte der Technik, Heizung u Feuerung, Hüttenwesen u and
Verf: Zur Sicherheit d Lebens in d Theatern (mit C Boog) 82 — Prakt Handbuch f Eisenhüttenchemiker 85 (übers ins Franz 91) — Martinsöfen (mit Fr Tolot) 88; 2. Aufl 00 — Untersuchg v Feuerungsanlagen 91 — Heizversuche an Kesselfeuerungen 94. — Fortschritte im Eisenhüttenlaborat Bd 1 2, 95–96 — Beziehungen zwischen Zerreißfestigkeit u chem Zusammensetzg v Eisen u Stahl 95 — Kompendium d Eisenhüttenkunde 96 — Zur Einführg einheitl Analysenmethoden 96 (Ahrens Sammlg) — Beziehungen zwischen Zusammensetzg u physikal Eigenschaften v Eisen u Stahl 96; 2 Aufl 19 (Sammlg techn Forsch Erg Bd 2) — Kohlenstofformen im Eisen 96 (Ahrens Sammlg) — D Mikrostruktur d Stahles u d modernen Härtungstheorien 98 — Bestimmg d Heizwertes v Brennmaterialien 98 (Ahrens Sammlg) — Grundzüge d Siderologie Bd 1–3, 00–07 (übers ins Engl u Franz 02–06) — Lehrbuch d physikal Chemie Bd 1 2, 04–05 — Beiträge z Theorie d Generator- u Wasserstoffgases 04 (Ahrens Sammlg) — Chem Technologie d Energien Bd 1–3, 05–07 (übers ins Engl 08) — Beiträge z Theorie d Eisenhüttenprozesse 06 (Ahrens Sammlg) — D chem Gleichgewicht 10 — D Eisenhüttenwesen 12; 2. Aufl (im Erscheinen) — D Festigkeitseigenschaften d Metalle 19 — D Heizgase d Technik (im Ersch) —
Mitarb: Ahrens' Sammlung — Karmarsch-Heeren, Techn Wörterbuch — Dombrowskis Enzyklopädie d Forst- u Jagdwissenschaft —
Hrsg: Sammlung techn Forschungsergebnisse seit 1, 1919

Jürgens, Karl, Dr Ing, Obering d Oberschles Eisenindustrie, Gleiwitz (OS)
*Teugshausen (im Jeverland) 8 7 81. TH Berlin; SSW Berlin; TH Breslau; Betriebsleiter b Julienhütte u Phönix
Maschinenbau, Luftpumpen
Verf: D rotierende Dampfstrahlpumpe (Diss) 16 —

Jürgensohn, Arved, Schriftsteller, Oberlehrer a D, Berlin-Friedenau, Sponholzstr 38
*Nötkenshof (Livland) 17 3 62. Univ Dorpat, Berlin; Zeitungskorrespondent; Chefred d Dtsch Warte; 1918 Kriegspresseamt
Gewerbl Rechtsschutz

Verf: D Memoiren d Grafen Ernst Münnich 96 — Zur Reform d Paketportos in Dtschld u Österr-Ungarn 98 — D Frage e dtsch-niederländ Postvereins 00/01 — Z Herabsetzung d Weltpostportos (Denkschrift) 06 — D Patentgebühren 07 (Denkschrift f d Düsseldorfer Patentkongreß — Patentgesetzgebung u Erfinderschicksale 06 — Antipatentgesetzgebung u Erfindernotwehr 1908/09 — Weltporto-Reform 1909/10 —

Jurthe, Emil, Ing, Betriebsdir d Adlerwerke Frankfurt a M, Cronberg i T, Bleichstr 1
*Sommerfeld (Brandenburg) 25 10 73. BetrIng b Georg Wuttez in Dresden, Naxos Union u Moenos AG in Frankfurt a M
Maschinenbau, Werkzeug, Metallbearbeitung
Verf: Handbuch d Fräserei (mit O Mietzschke) 00; 5. Aufl 19 — Rechenbücher f Metallarbeiterklassen T 1–3, 10; letzte Aufl 15 —

Just, Gerhard, Dr, Prof, PrivDoz d TH, AbtLeiter d KaisWilhInst f phys Chemie, Geh Kriegsrat, Vortr Rat im Kriegsministerium, Berlin W 62, Lützowufer 38
PrivDoz d TH Karlsruhe
Chemische Technologie
Verf: Physikal-chemische Studien an Eisensalzen (HabSchr Karlsruhe) 08

Kadrnozka, Leo, o Prof d TH, München, Ruffinistr 6
*4 6 72
Elektrotechnik

Kagerer, Felix, Ing, Oberstaatsbahnrat, Wien VI, Mittelgasse 37
Maschinenbau, Eisenbahnwesen
*Triest 30 11 61. TH Wien; Ing b d Niederösterr Baumwoll-Industrie-Gesellsch, Fabriksleiter d Baumwollspinnerei Aue (Nied-Österr)
Verf: D autogene Schweißen u Schneiden mit Sauerstoff 09; 2. Aufl 19 (Techn Praxis Bd 1) — Moderne Werkzeugmaschinen 10 (Techn Praxis Bd 3) — Maschinentechnisches Lexikon 12 —

Kahl, Friedrich, wiss Mitarb am Institt f Seeverkehr; (1918: Kiel, Schloßgarten 14; verzogen)
*Basel 10 5 87. TH Zürich, Berlin
Handwerk, Maschinenbau, Volkswirtschaft u and
Verf: Deutsche Elektrotechnik im Ausland (mit Otto Schulz) 11 — D Pariser Wirtschaftskonferenz Juni 1916/17 (Kriegswirtschaftl Untersuchungen H 13)
Hrsg: Technische Monatshefte —

Kahle, K, Dr phil, Geh RegR, Mitgl d Reichspatentamts, Berlin-Südende, Karlstr 4
Elektrotechnik

Kähler, Wilhelm, Dr jur, Dr phil, o Prof d Univ, Mitgl d verfassunggeb preuß Landesversammlung, Greifswald, Roonstr 10
*Halle a S 5 2 71. Univ Halle, Berlin; Referendar; PrivDoz Univ Halle; Prof TH Aachen
Volkswirtschaft

Verf: Stellvertretg im Gewerbebetrieb 93 — Gesindewesen u Gesinderecht 96 — Kommunalanleihen 97 — Volkswirtsch Studien üb d dtsche Unterrichtswesen (Festschr f Ad Wagner) 05 — Nationalökonomie u Ingenieurbildg 06 — Durchführg d Arbeiterschutzgesetze 08 — Weiterbildg d Gewerbeinspektion 09 — Geschichte d Aachener Vereins z Beförderung d Arbeitsamkeit 09 — Bildg v Industriebezirken 12 — Rechtsstellg d Lehrkräfte an d preuß Techn Hochschulen 13

Mitarb: Handwörterbuch d Staatswissenschaften 3. Aufl — Wirtschaft u Recht d Gegenwart 12 — D Rheinprovinz 1815—1915/17 —

Kahn, Julius, Dr d Staatswiss, Justizrat, Syndikus d Handelskammer, München, Martiusstr 6

*München. 28 5 60 Univ München; Justizdienst

Gewerbl Rechtsschutz, Volkswirtschaft

Verf: Geschichte d Zinsfußes in Deutschland (Gekr Preisschrift) 84 — Die Reichswuchergesetze 95 — Kommentar zum Gesetz zur Bekämpfung d unlauteren Wettbewerbs 96; 2. Aufl (mit Weiß) 10 — Kommentar zum Börsengesetz 97; 2. Aufl 09 — Münchens Großindustrie u Großhandel 91; 2. Aufl 13 —

Kailan, Anton, Dr phil, PrivDoz d Univ, Wien IX, Universitätsstr 6

*Wien 15 6 79. Univ Wien, Göttingen; TH Zürich, Berlin; Ass Univ Wien; Chefchem u Betriebsleiter b Angduhn & Cie in Barmen

Chemie

Verf: Radium in Biologie u Heilkunde 13

Mitarb: Doelters Handbuch d Mineralchemie 13

Kaindl, J J, Administrationsleiter u Fachschriftsteller, Wien XIII, Hietzinger Hauptstr 113; Fernr: 507

*Gratzen 23 4 81

Elektrotechnik, Reklamewesen, Organisation

Verf: D Buch d Reklame 13 — Bibliographie d dtschen Reklame-, Plakat- u Zeitungsliteratur 17 — Künstlerlexikon (in Vorber)

Mitarb: D Reklame, ihre Kunst u Wissenschaft 13–15

Hrsg: Kaindls Reklamebücherei — Illustr Flugschriften f Reklamekunst, -Praxis u -Wissenschaft seit 1919 —

Kaiser, Joseph, Dr, Justizrat, Rechtsanw b Reichsger, Leipzig, Ferdinand Rhodestr 33; Fernr: 3088

*Würzburg 4 3 69. Univ Würzburg; Rechtsanw b d Münchener Kollegialgerichten

Gewerbl Rechtsschutz

Verf: D Zwangsvollstreckg in d literar u artist Urheberrecht (Diss) 95 — D dtsche Patentgesetz, Kommentar 07 —

Kaiser, Oscar, Cand phil, Lehrer d Allg Gewerbeschule, Basel, Haltingerstr 68

*Oberwechnegg (Baden) 27 9 84. 10 Jahre Handelspraxis; Handelslehrer; UnivStud; Journalist

Handwerk, Kunstgewerbe u and

Verf: Liebhaberkünste 10 — D nordische Flachschnitt 10 (Lehrmeisterbibl Nr 20) — D Kerbschnitt 11 (Lehrmeisterbibl Nr 100) —

Kaiserling, Carl, Dr med, o Prof d Univ, Dir d Patholog Instituts, Königsberg i Pr, Steinstr 6; Fernr: 6056

*Cassel-Wehlheiden 3 2 69. Univ München, Kiel, Berlin; PrivDoz u ao Prof Berlin

Photographie

Verf: Praktikum d wissensch Photographie 98 — Lehrbuch der Mikrophotographie 03 (Photogr Bibl Bd 18); 2. Aufl bearb von Wandolleck 16 — D mikrophotograph Apparate u ihre Anwendung 18 (Mikrokosmosbeilage) —

Kalähne, Alfred, Dr phil, Prof, Doz d TH Danzig, Oliva, Jahnstr 8

*Berlin 17 12 74. Univ Berlin; Ass u PrivDoz Univ Heidelberg

Elektrotechnik, Mathematik, Photographie, Physik

Verf: Üb d Spektra einiger Elemente (Diss) 98 — Schallgeschwindigkeit u Verhalten d spez Wärmen d Luft b hoher Temperatur (HabSchr) 02 — Neuere Forschungen auf d Geb d Elektriz u ihre Anwendungen 08 — Grundzüge d math-physikal Akustik T 1 2, 10–13 (Math-physikal Schriften f Ing u Stud Bd 11)

Mitarb: Handwörterbuch d Naturwissenschaften

Übers: L Poincaré, D Elektrizität 09 —

Kalb, Ludwig, Dr phil, ao Prof d Univ, München, Augustenstr 26

*17 12 79

Chemie

Kalbfus, Heinrich, Dipl Ing, Rgbmstr, Stadtbauinsp, Altona a d Elbe, Palmaille 130; Fernr: Hansa 3412

*Ludwigshafen a Rh 8 2 79. TH München, Dresden; Rgbfr b d sächs Staatsbahnen

Eisenbahnwesen, Straßenbau, Städtebau, Wasserbau

Mitarb: Hamburg u seine Bauten 14 —

Kalckhoff, Franz, Dr phil, Geh RegR, Mitgl d Reichspatentamts, Berlin

*Berlin 30 11 60. Univ Berlin; Chem in Farbenfabr in Höchst, Huddersfield, Prag

Beleuchtung, Buchdruck, Chemische Technologie

Verf: Harnstoffderivate u Anhydroverbindungen d Amidophenole (Diss) 83 — Erfindg d Postkarte 11 —

Kalda, Ottokar, Dr techn, Statthalterei-Obering, Doz d dtsch TH Prag, Smichow (b Prag), Hieronymusgasse 14

*Neustadtel (Mähren) 13 4 73. Dtsche TH Prag; Staatsdienst b d Statthalterei Prag

Eisenbahnwesen

Verf: Staatsbahnhof od Franz-Josephsbahnhof? 13

Kalisch, Paul, Dr Ing, Obering d Rhein ElektrizWerks im Braunkohlenrevier, Köln, Spichernstr 52

*Berlin 13 8 84. TH Berlin; Ass d TH Breslau; Laborat u Betrieb d Planiawerke Ratibor; AEG Berlin

Elektrotechnik

Verf: Beiträge z Berechng d Zugkraft v Elektromagneten (Diss) 13 —

Kalischer, Salomon, Dr phil, Prof, Doz d TH, Berlin W 15, Konstanzerstr 1

*Thorn 8 10 45. Univ Breslau, Berlin

Chemie, Physik

Übers: Faraday, Experimental-Untersuchungen üb Elektrizität Bd 1–3, 89–91 —

Kalklösch, Arno Franz, Redakteur, Schriftsteller, Leipzig-Schleus, Rödelstr 7
*Wechmar (b Gotha) 25 11 80. Tätig in Deutschld, Rußld, Österr, Schweiz, Holland
Textilindustrie u and
Hrsg: Textiladreßbuch Europas —

Kalkowsky, Ernst, Geh Hofrat, o Prof i R d TH, Dresden, Nürnbergerstr 48
*9 9 51
Mineralogie

Kallbrunner, Hermann, Bodenkulturing, Konsulent f landw Angelegenheiten, Wien 18, Hartäckerstr 73; Fernr: 13505
*Langenlois (Niederösterr) 24 3 84. Hochsch f Bodenkultur; Praxis auf Gütern
Landwirtschaft, Landwirtsch Geräte u Maschinen u and —

Kallenberg, Otto, Dr phil, Obergewerbelehrer, 1. Lehrer d städt Blechner- u InstallFachschule, Karlsruhe, Borkstr 40
*Waltershausen (Thür) 12 7 57. 7jähr prakt Tätigkeit als Klempner; Hochsch in Berlin, Leipzig, Jena; Lehrer an Bauschule in Sulza, MetArbSchule in Aue (Erzgeb)
Beleuchtung, Gesundheitstechnik, Handwerk
Verf: D Zinkblech u seine Verwendung im Baufache 81; 4. Aufl 12 — Modellbuch f d Blecharbeiter 93; 5. Aufl 18 — D praktische Klempner 98; 4. Aufl 19 — Logarithmentafeln mit Zinseszins u Rentenrechnung 99 — Projektions- u Berechn-Lehre f d Blecharbeiter Bd 1 2, 02–13; Bd 2, 2. Aufl 11 — D Zuschneiden v gedrückten u gezogenen Gegenständen 98 — D Vergrößern u Verkleinern v bel Gefäßen u Gegenständen 99 — D Klempner- u InstallLehrling 03; 2. Aufl 19 — Rinnen- u Gesimskonstruktion 90; 2. Aufl 20 — Prakt Natur- u Materiallehre 10 — Zinkbleche als Baumaterial 11; 2. Aufl 12 — D prakt Gas- u Wasser-Installateur (14) — D prakt WarmwasserInstall 19 — D prakt Heiz- u LüftInstall 20 —

Kallmorgen, Walther, Dr Ing, Rgbmstr, Wilhelmshaven, Kaiserstr 75
*Karlsruhe 5 6 83. TH München Hannover, Berlin, Danzig; preuß Staatsbeamter
Architektur
Verf: D Bau v Wendeltreppen aus Backstein im Norddeutschen Backsteingebiet (Diss) 10 —

Kamerase, Dr phil, Dipl Ing, PrivDoz d Handelshochschule, Cöln
Physik

Kammerer, Otto, Geh RegR, o Prof d TH, Berlin-Heerstraße, Lyckallee 12; Fernr: Steinplatz 9000
*Miesbach (Oberbayern) 8 4 65. TH München, Berlin; Obering im Eisenwerk (vorm Nagel u Kaemp) AG in Hamburg-Uhlenhorst
Geschichte der Technik, Maschinenbau
Verf: Ist die Unfreiheit unserer Kultur eine Folge d Ingenieurkunst? (Rede) 03 — Schillers Bedeutung f d Maschinen-Zeitalter (Festrede) 05 — D Technik d Lastenförderung einst u jetzt 07 — Werkzeug u Arbeitsteilung (Rede) 08 — Versuche mit Riemen- u Seiltrieben 08 (Mitteilungen üb Forschungsarbeiten H 56–57) — D Ursachen d techn Fortschritts 10 — Versuche mit Riemen besonderer Art 13 (Mitteilungen üb Forschungsarbeiten H 132)

Kämmerer, Hugo, Dr med, ao Prof d Univ, München, Ziemssenstr 1a
Verf: D Abwehrkräfte d Körpers 15 (Aus Natur u Geistesw 479)

Kaemmerer, Paul, Kunstmaler, München-Geiselgasteig, Korsostr 22; Fernr: 9
*Stuttgart 5 1 68
Mathematik, Physik, Maltechnik
Schriftl: Techn Mitteilungen f Malerei seit 1915

Kämmerer, Werner, Ing, b Ver Dtsch Ing, Berlin-Zehlendorf, Hohenzollernstr 27
*Danzig 8 2 73. Ing b Germaniawerft in Tegel, Tecklenborg in Geestemünde, Schwartzkopf in Berlin, Ausland
Schiffsmaschinenbau u and
Verf: D Dieselmaschine in d Großschiffahrt 12 — D neuere Entwicklung im Schiffsmaschinenbau 14
Schriftl: Zeitschrift d Ver dtsch Ing

Kämpe, Hans, Ing, Dir d Gasgesellsch Berlin, Berlin-Lichterfelde, Berlinerstr 52
*Braunschweig 13 9 70. TH Braunschweig; Ing b Schwalbe-S in Chemnitz; Obering b Freund in Charlottenburg; Dir b d Braunschweiger MaschBauanst
Beleuchtung
Mitarb: Handbuch d Gastechnik v Schilling u Bunte Bd 2
Bearb: Schilling, Handbuch d Steinkohlengasbeleuchtung 4. Aufl (im Druck)

Kampf, Richard, Rgbmstr, Stadtbaurat, Lüneburg, Schifferwall 4; Fernr: 350
*Hilden (Kr Düsseldorf) 17 3 59. TH Hannover, Eisenbahndir Elberfeld; Regierung Stade; Rgbmstr beim Neubau d Landgerichts in Ratibor
Architektur, Volkswirtschaft
Verf: D Grundstückswert 16

Kanold, Paul, o Prof d TH, Hannover, Brahmsstr 4
*18 4 74
Architektur

Kapff, Sigmund v, Dr, Prof, Dir d preuß höh Fachschule f Textilind, Doz d TH, Aachen, Preußweg 68
*Stuttgart 21 5 64. TH Stuttgart; Univ Erlangen, Berlin; Betriebschem in Textilfabr Deutschlands u Amerikas; Dir d höh Fachschule f Textilind in Aachen
Chemische Technologie, Textilindustrie
Verf: Üb Wolle, Baumwolle, Leinen, natürl u künstl Seide 10 —

Kaplan, Viktor, Dr Ing, ZivIng, o Prof d dtsch TH, Brünn
*Mürzzuschlag (Steiermark) 27 11 76. TH Wien; Ing b Ganz & Co in Leobersdorf
Wasserturbinenbau u and
Verf: Bau rationeller Francisturbinenlaufräder 08 —

Kappelmeier, Paul, Dipl Ing, Dr phil, Chem d Höchster Farbwerke, Höchst a M, Mainzerlandstr 49; Fernr: Hansa 9249

*Ämsterdam 2 8 87. Univ München; TH Karlsruhe
Chemie, Chemische Technologie
Verf: Beiträge z Kenntnis d Morphins (Diss München) 10 — D Konstitutionserforschung d wichtigsten Opiumalkaloide 12 (Sammlg chem Vorträge Bd 18 H 7–9) — Zur photochem Zersetzg aliphatischer Diazoverbindungen 12 (nicht im Buchhandel)

Kappen, Hubert, Dr phil, o Prof d Landwirtsch Hochschule, Bonn-Poppelsdorf
Agrikulturchemie

Kapper, F, Obering, Ludwigshafen a Rh, Luisenstr 12
Verf: Freileitungsbau – Ortsnetzbau 13

Käppler, Paul, Ing, (1918: Dresden-A, Klopstockstr 20; verzogen)
*Wüstenbrand 17 12 83. AEG Berlin; Seidel & Naumann in Dresden
Instrumentenbau, Maschinenbau
Verf: Berechnungstabellen f Dreh- u Fräserarbeiten 12 — Verwendg d Rechenmaschine im techn Rechnen ... (nicht im Buchhdl)

Kappstein, Carl, Prof, Maler, Berlin-Grunewald, Hubertusbader Str 23
Verf: D künstlerische Steindruck 10

Karau, Bergassessor, Berlin SW 11, Anhaltstr 7
Bergbau
Schriftl: Kali

Kármán, Th v, Dr, o Prof d TH, Aachen, Lousbergstr 20
*11 5 81
Mechanik
Verf: Untersuchungen üb Knickfestigkeit 10 (Mitteilungen üb Forschungsarbeiten, V d I, H 81) — Festigkeitsversuche unter allseitigem Druck 12 (Mitteilungen üb Forschungsarbeiten, V d I, H 118)

Kaermessen, Hugo, Prokurist v Basse u Selve, Altena (Westf), Winkelsen 3
*Mittweida 17 5 78. TH Hannover, Stuttgart; Ing d Chemnitzer Mühlenbauanst u MaschFabrik; Vorst d Büros u d flugtechn Abt b Basse & Selve
Automobilwesen, Luftfahrt —

Karraß, Theodor, Geh Postrat, ObTelegraphening im Reichspostamt, Berlin-Steglitz, Kielerstr 5
*Trebnitz (Schles) 6 8 46. Univ Berlin, Greifswald, Halle; Telegrapheninsp; Postrat; Lehrer an d Post- u Telegraphenschule f höhere Beamte
Telegraphentechnik
Verf: Geschichte d Telegraphie 09 (Telegraphen- u Fernsprechtechnik Bd 4)
Hrsg: Telegraphen- u Fernsprechtechnik in Einzeldarstellungen Bd 1–11, 06–14

Karrer, Paul, Dr phil, o Prof d Univ, Zürich
Chemie

Karsch, E, Dipl Ing, Bremerhaven, Schleusenstr 11
Hochbau —

Kaesbohrer, Rudolf, Dr Ing, Ing Chem, München, Auenstr 25
*Nürnberg 8 2 88. TH München; BetrIng b Prinz Nachf, AG in Augsburg; Chem b Chem Fabr Budenheim in Mainz
Chemische Technologie, Heizung u Feuerung, Betriebsorganisation
Mitarb: Monographien d angew Apparate u Maschinentechnik

Kasinger, Felix, Dir d Verb dtsch Flugzeugindustrieller, Berlin W 35, Schöneberger Ufer 40; Fernr: Bzw 710
*Berlin 31 12 82. Univ Berlin; Flugplätze Johannisthal u Warnemünde
Luftfahrt, Flugtechnik —

Kasperowicz, Witold v, Dr phil, Ing d Schoop-Werke, Zürich
*Sofia 6 8 91. TH Lemberg; Univ Freiburg i d Schw; Aeronaut Schule Lausanne; Ass Univ Lausanne
Automobilwesen, Luftfahrt, Drahtlose Telegraphie u and
Schriftl: Techno-Markt 17

Kassner, Georg, Dr phil, Geh RegR, ao Prof d Univ, Münster, Nordstr 39
*Lüben (Schles) 4 2 58. Apotheker; Univ Basel, Zürich, Breslau; 84–91 Ass, seit 91 Prof Univ Münster
Chemische Technologie, Pharmaz Chemie
Verf: Üb d Mark einiger Holzpflanzen (Diss Basel) 84 — Über eine neue Verbindung d Rohrzuckers (Vortr) 04
Mitarb: Realencyklopädie d Pharmazie —

Kassner, Karl, Dr phil, Prof, PrivDoz d TH, AbtVorst d Meteorolog Inst, Berlin SW 48, Wilhelmstr 10; Fernr: Kurfürst 7827
*Berlin 1 11 64. TH Berlin; Univ Berlin; Kgl Sternwarte Berlin
Physik, Meteorologie
Verf: Mentor f d Abiturientenexamen 85 — Paulus 85 — D kleine Grieche (Grammatik) 85; 12. Aufl 08 — Üb kreisähnliche Zyklonen (Diss) 93 — D Wetter u seine Bedeutg f d prakt Leben 08; 2. Aufl 17 (Wissenschaft u Bildg Bd 25; ins Russ übers 12) — D Reich d Wolken u Niederschläge 09 (Wissenschaft u Bildg Bd 68) — D meteorolog Grundlagen d Städtebaus 10 (Städtebaul Vorträge III, 6) — Bulgarien, Land u Leute 16 (Bibl d Ostens 2) — Bulgarien u d Türkei 18 (Länder u Völker d Türkei Bd 2)
Schriftl: Ergebnisse d Niederschlagsbeobachtungen im Kgr Preußen u benachbarten Gebieten seit 1909

Kast, Hermann, Dr phil, Prof, AbtVorst am Militärversuchsamt, Berlin-Grunewald, Margaretenstr 5; Fernr: Pfalzburg 6513
*Stuttgart 29 7 69. TH Stuttgart; Univ Berlin; TH u Univ München; Hygien Inst Hamburg; Geschützgießerei u Pulverfabrik Spandau
Chemische Technologie, Kriegstechnik, Sprengstoffe
Verf: Anleitg z chem u physikal Untersuchg d Spreng- u Zündstoffe 09; 2. Aufl (in Vorber) — Schieß- u Sprengmittel (im Druck)
Mitarb: Muspratts Chemie — Handwörterbuch d Werkstoffe — Lunge-Berl, UntersuchMethoden —

Kasten, Heinz, Baurat, Mitgl d Oberpostdir Berlin, Charlottenburg, Leibnizstr 5; Fernr: Wilhelm 5865
*Katzow Greifswald) 5 1 74. TH Berlin; Staatsbahn; Konstrukteur b S & S
Heizung u Feuerung, Fördertechnik, Rohrpost
Verf: D techn Einrichtungen im Postverkehr 1 2, 14 — D Verwendg d Preßluft in d Verkehrstechnik mit besond Be-

rücksichtigg d Rohrpostanlagen (in Vorber)

Kastendieck, Hermann, Dipl Ing, Dir, Halle, Yorkstr 73; Fernr: 5589
*Wagenfeld (Kr Diepholz) 18 3 77. TH Hannover, Karlsruhe; Ing b Henschel & Sohn, b S A Maffei, b Verband d landw Genossenschaften in Halle
Beleuchtung, Elektrotechnik, Mathematik, Volkswirtschaft
Verf: D Wertverminderg durch Abschreibg, Tilgung u Zinseszinsen 14 —

Kath, Alfred, ZivIng, Frankfurt aM, Gutleutstr 19
Gewerbl Rechtsschutz
Verf: D Erlangung v Patenten im In- u Auslande 12

Katscher, Leopold, Schriftsteller, (1918: Bern, Freiestr 35; verzogen)
*Temesvar (Ungarn) 30 8 53
Architektur, Eisenbahnwesen, Elektrotechnik, Gesundheitstechnik, Volkswirtschaft u and
Verf: Bilder aus d engl Leben 80; 2. Aufl 83 — Bilder aus d chines Leben 81 — Charakterbilder aus d 19. Jahrh 84 — Aus England Bd 1 2, 85–87; 5. Aufl 06 — Nebelland u Themsestrand 86 — Aus China Bd 1 2, 87; 3. Aufl 00–01 — Was in d Luft liegt 98 — Japan, Interessantes aus d Mikadoreich 04; 3. Aufl 05 — Japanische Wirtschafts- u Sozialpolitik 04 — D sogenannten Sozialmuseen 04 — D Gewinnbeteiligung 04 — Wie es in d Welt zugeht. Soziales Zeittagebuch 05 — Abbes Zeißstiftung 05 — D dtschen Erwerbs- u Wirtschaftsgenossenschaften 05 — Sozialsekretäre u Fabrikpfleger 06 — D Postwesen einst u jetzt 06 — Interessante soziale Gemeinwesen 06 — D britische Gewerksvereinswesen 07 — D Gartenstadtbewegung 07. — D Weltpostverein 09 — Moderne Wunder d Technik 09 — Rechts-, Links- u Doppelhändigkeit 10 — D Ausbildung d linken Hand 10 — u anderes

Kattner, Clemens, Max, Ing, Archit, beeid Sachverständiger u Schätzmeister, Vorst d Arch Vereinigg „Wiener Bauhütte" v 1862, Wien III, Rennweg 28; Fernr: 1435
*Wien 17 9 71. Akad d bild Künste in Wien; Meisteratelier Frhr v Schmidt; Ateliers in Wien u Ausland; seit 00 selbständig
Architektur, Kunstgeschichte, Denkmalspflege
Schriftl: Wiener Bauhütte seit 1907 —

Kattner, Fritz Hans, Ing, Berlin-Pankow, Neue Schönholzerstr 11
Elektromedizin, Röntgenologie —

Katz, Edwin, Dr jur, Geh Justizrat, Rechtsanw u Notar, Berlin NW4, Roonstr 9; Fernr: Moabit 8038
*Görlitz 24 12 56. Univ Heidelberg, Leipzig, Berlin; Rechtsanwalt Berlin seit 85, Vors d Ges f Weltmarkenrecht
Gewerbl Rechtsschutz
Verf: Grundzüge d kanonischen Strafrechts 80 — Gesetz zum Schutze d Warenbezeichnung u unlauterer Wettbewerb (Vortr) 94 — D strafrechtl Bestimmungen d Handelsgesetzbuchs ...: 2. Aufl 02 — D Freiheit d Meere im Kriege 15 — D internat Rechtshof 19 —

Kauffmann, Heinrich, Stadtbmstr, Rybnik; Fernr: 35
*Birnbaum 30 5 75. Dombaumeister in Königsberg i Pr 1900–1907
Architektur, Kanalisation —

Kauffmann, Hugo, Dr phil, Dr rer nat, ao Prof d TH, Stuttgart, Johannesstr 74; Fernr: 5852
*Ludwigsburg 27 7 70. TH Stuttgart; Univ Heidelberg; Chemieschule Mülhausen i E; Fr Reverdin in Genf; TH Aachen
Chemie, spez Farbenchemie
Verf: Anorg Chemie, Volkshochschulvorträge 07 — Üb d Zusammenhang zw Farbe u Konstitution 04 (Sammlg Ahrens) — D Beziehungen zw Fluoreszenz u chem Konstitution 06 (Sammlg Ahrens 11) — D Autochrome 07 (Sammlg Ahrens Bd 12 H 1–3) — D Radium 10 (Naturwiss Wegweiser Ser A Bd 12) — D Valenzlehre 11 — Allg u physik Chemie T 1 2, 13–17 (Sammlg Göschen 71 u 698)

Kaufmann, Anton Adolf, Dr ès sciences, ao Prof d Univ Genf, Avenue Léon Gaud 7; Fernr: 8691
*Olten (Sölothurn) 22 7 83. Univ Genf, Paris, TH Karlsruhe; Ass Univ Genf 06; PrivDoz 11–19
Organ Chemie, Riechstoffe —

Kaufmann, Georg, Dipl Ing, Prok d Steffens & NölleAG, Berlin-Lichterfelde, Bismarckstr 18
*Charlottenburg 22 5 81. TH Berlin; Rgbfhr b d preuß Staatsbahn; Ing b d Stadt Düsseldorf
Eisenbau, Eisenbetonbau
Verf: Tabellen f Eisenbetonkonstruktionen Bd 1–3, 07; 3. Aufl 19 —

Kaufmann, Hans, Dr phil, ao Prof d Univ, Jena, Schillerstr 1; Fernr: 20
*Frankfurt a M 20 9 89. Univ Jena, Heidelberg, Berlin
Chemie, Elektrochemie u and
Verf: Üb desmotrope Diacetbernsteinsäureester (Diss) 11 — Üb d Einwirkung d dunklen elektr Entladung auf Acetylen (HabSchr) 16 —

Kaufmann, Walter, Dr phil, o Prof d Univ, Königsberg, Adalbertstr 25; Fernr: 3516
*Elberfeld 5 6 71. TH u Univ Berlin u München; PrivDoz Göttingen; ao Prof Bonn
Physik
Verf: Elektrizität u Magnetismus 09–14 (Müller-Pouillets Lehrbuch d Physik 10. Aufl Bd 4) —

Kaulla, Rudolf, Dr jur, Dr occ publ, ao Prof, (beauftr) Doz d TH, Stuttgart, Mörikestr 14; Fernr: 7605
*Stuttgart 12 12 72. Gerichtsass 98
Volkswirtschaft
Verf: D rechtliche Natur d Defraudation öffentlicher Abgaben 97 — D geschichtl Entwicklg d modernen Werttheorien 06 — D Organisation d Bankwesens in Württemberg 08 — Ideale u Vorurteile d dtsch Finanzpolitik 11 — Üb d Verhältnis d Volkswirtschaftslehre zur Rechtswissenschaft u Politik 19 —

Kausch, Oscar, Dr phil, Dipl Ing, RegR, Mitgl d Reichspatentamts, Berlin-Grunewald, Salzbrunner Str 44.

*Liegnitz 19 12 72. TH Dresden, Univ Rostock; Ass landw VersStat in Dresden; Ass TH Dresden

Chemische Technologie, Gesundheitstechnik

Verf: D Herstellg, Verwendg u Aufbewahrg flüssiger Luft 02; 5. Aufl 19 — D Vorrichtungen z Herstellung v Ammonsulfat 10 — D Kohlensäure 09 (Bibl d ges Technik Bd 121) —

Kautny, Theodor, Berat Ing, Düsseldorf-Grafenberg, Vautierstr 96; Fernr 12734

*Auscha (Böhmen) 25 11. 59 Patentbüro R Lotz in Chicago; Konstrukteur d Abner Acetylengas Co in Chicago; Dir d Rhein AcetylenInd Ges m b H in Rheinau-Mannheim; Dir d Zentralbüros f Acetylen u autogene Metallbearbeitg in Nürnberg

Beleuchtung, Eisenbahnwesen, Heizung u Feuerung, Luftfahrt, Maschinenbau, Autogene Metallbearbeitung

Verf: Handbuch d autogenen Metallbearbeitg 09; 2. Aufl 12; 3. Aufl im Druck — Leitfaden f Acetylenschweißer 13; 3. Aufl 18 (Übers in Engl, Russ, Ungar, Schwed, Dän, Niederländ, Span) — Autogene Schweißung v Aluminium 13 — Bestimmung d Reinheitsgrades d Gase 16 — Bleilötung 17 — Carbidmangel 17 — Wie verringert man d Gestehungskosten f autogene Schweißarbeiten? ...; 2. Aufl 18

Hrsg: Acetylen in Wissenschaft u Industrie — Autogene Metallbearbeitung seit 1, 1908

Kautsky, Felix, Dipl Ing, Betriebsing d Hauser u Sobotka AG, Wien, Stadlau

*Stuttgart 14 2 91. TH Berlin, Ass d TH Berlin; BetrIng d C Lorenz AG in Berlin; Ref im DemobilmAmt u ReichswirtschMinist

Maschinenbau

Kavec, Johann, Montageleiter d Grazer Waggon- u Maschinenfabrik, Eggenberg (bei Graz)

*Trifail (Steiermark) 8 12 74. Bau u Betrieb v Dieselmotoren seit 1901

Maschinenbau

Verf: Betrieb u Wartung d Dieselmotors 17; 2. Aufl 18 — Montage d Dieselmotors 18

Kayser, Heinrich, Dr jur h c, Dr phil, Geh RegR, o Prof d Univ, Bonn, Humboldtstr 2 —

*Bingen a Rh 16 3 53. Univ Straßburg, München, Berlin; PrivDoz Berlin; Prof TH Hannover

Physik

Verf: Lehrbuch d Spektralanalyse 83 — Lehrbuch d Physik f Studierende 90; 5. Aufl 16 — Handbuch d Spektroskopie Bd 1–6, 00–13 — D Elektronentheorie (Rede) 03 —

Kayser, Heinrich, o Prof d TH, Darmstadt, Roquetteweg 4; Fernr: 328

*Beerfurth (Hessen) 31 3 73. TH Darmstadt, Berlin; Rgbmstr in Potsdam; Stadtbaumstr in Posen; Stadtbauinsp in Charlottenburg; Prof in Zürich

Brückenbau, Erd- u Straßenbau, Luftfahrt, Materialprüfung, Eisenbetonbau

Verf: Techn Bericht üb e Studienreise nach Amerika 04 (nicht im Buchhdl) — Modernes Asphaltpflaster in Amerika 05 (nicht im Buchhdl) — Entwicklg u Fortschritte d Eisenbetonbaus (Festrede) 10 (nicht im Buchhdl) — Eiserne Brückenpfeiler (Handbuch d IngWissenschaften; in Vorber) — Anfangsspannungen in Nieten u Schrauben 18 (Mitteil üb Forsch-Arb H 207) — Eisenbetonbau (in Vorber)

Kayser, Otto, Dr Ing, Eisenbahndir, Rgbmstr a D, Beuel a Rh, Rheinaustr 3; Fernr: Bonn 557

*Aachen 9 8 68. TH Aachen, Berlin; Univ Berlin; Minist Baukommission u Eisenbahndirektion Berlin; S & H Berlin; Dir d städt Eisenb Cöln; Bröhltaler Eisenbahn AG

Eisenbahnwesen

Verf: Belgische Kleinbahnen 11 — D Bahnen d Stadt Cöln 13 — Riffelerscheinungen auf e Cölner Vorortbahn 16 (Druckschriften d Kommission f Riffeluntersuchungen 1) —

Kayser, Th, Dr, Landgerichtsdir, Doz d TH, Aachen, Boxgraben 67

*3 4 61

Gewerbl Rechtsschutz

Kayser, Theodor, Obering, Vorst d Techn Zentrale f Koksverwertg, Berlin W 9, Potsdamer Str 21a; Fernr: Kurfürst 9426

*Bremen 31 7 78. TH Karlsruhe; Ass a d Gasanst in Karlsruhe; Chem d Gaswerks Bern; Obering u Prokurist d Wirtsch Vereinigg dtscher Gaswerke in Cöln

Beleuchtung, Chemische Technologie, Heizung u Feuerung u and

Hrsg: Taschenkalender f d Betrieb v Zentralheizungen Jg 1–3, 1915–17 (nicht im Buchhdl)

Keferstein, Johannes, Dr phil, Prof, RealgymnDir, Hamburg 26, Claudiusstr 5

*Dresden 28 2 57. Univ Jena, Berlin

Mathematik, Physik

Verf: Strahlengang u Vergrößerg in optischen Instrumenten 05 (Abhandl z Didaktik u Philosophie d Naturwiss H 5) — Große Physiker 11 (Schmids naturwiss Schülerbibl 4) —

Kegel, Karl, Dipl Berging, o Prof d Bergakad, Freiberg, Burgstr 26

*Magdeburg 19 5 76. Bergakad Berlin; Univ Berlin; Steiger auf mehreren Werken; techn Ass auf Rositzer Braunkohlenwerken; Berginsp b d Halleschen Pfännerschaft; Lehrer a d Bergschule zu Bochum

Bergbau

Verf: Abbaugerechtigkeiten u Abbaurechte 09 — Bergmännische Wasserwirtschaft 12 — Wasserhaltungskosten 13

Mitarb: Hoefers Taschenbuch f Bergmänner 11

Hrsg: D Bergbau 1907–14 —

Keilhack, Konrad, Dr phil, Geh Bergrat, Prof, AbtDir d Geol Landesanst, Doz d TH, Berlin-Wilmersdorf, Binger Str 59; Fernr: Pfalzburg 7685

*Oschersleben 16 8 58. Bergakad Freiberg; Univ Jena, Göttingen, Berlin; Hilfsgeolog, Bezirksgeolog, Landesgeolog

Bergbau, Geologie, Hydrologie

Verf: Lehrbuch d prakt Geologie 96; 3. Aufl Bd 1 2, 16–17 (ins Russ übers) — Lehrbuch d Grundwasser- u Quellenkunde 12; 2. Aufl 17 (ins Russ übers)

Hrsg: Geologisches Zentralblatt Bd 1, 1901 ff — Geologenkalender 1897–1906 —

Keiser, Friedrich, Diplomlandwirt, Ökonomierat, Dezernent u stellv GenSekr d preuß Landes-Ökonomiekollegiums, Berlin W 9, Königgrätzer Str 19; Fernr: Lützow 4139 u 4950
*Zug (Schweiz) 9 8 72. Landw Hochsch Hohenheim, Zürich; Univ Jena; Dir d landw Winterschule d Obertaunuskreises
Landwirtsch Bauwesen
Verf: D Ausführg landwirtsch Bauten in kleinen u mittleren landwirtsch Betrieben 12

Kelch, A, Landtagsstenograph, Redakteur, Berlin-Friedenau, Stubenrauchstr 63; Fernr: Pfalzburg 9694
*27 4 69. Univ Berlin
Gesundheitstechnik, Kulturtechnik, Tabakindustrie u and
Hrsg: Deutsche Tabakzeitung Jg 49, 50 — Stenographische Praxis Jg 1–4 — D Werkzeug Jg 1 —

Keller, Hermann, Dr Ing h c, Wirkl Geh ÖbBaurat, Vortr Rat im Minist d öffentl Arb, Leiter d Landesanst f Gewässerkunde, Berlin-Steglitz, Königin Luisestr 12
*Gießen 26 1 51. TH Aachen, Berlin; Ing b d Rhein Eisenbahn; Rgbmstr b d preuß Wasserbauverw
Brückenbau, Wasserbau, Gewässerkunde u and
Verf: D Oderstrom 96 — Memel-, Pregel- u Weichselstrom 99 — Weser u Ems 01 — D Hochwassererscheinungen in d deutschen Strömen (Vortr) 04 — Die Kaliabwässer im Wesergebiet 18 —

Keller, Oskar, Dr phil, o Prof d Univ, Jena, Philosophenweg 29
*Stockach (Baden) 14 8 77. Univ Halle, Marburg; PrivDoz Univ Marburg, Gießen
Pharmakologie, Nahrungsmittelchemie
Verf: Üb d Demascenin (Diss) 03 — Alkaloide d Nigellaarten (HabSchr) 08
Bearb: G Arends: Neue Arzneimittel 5. Aufl 19
Mitarb: Müller, Therapie d prakt Arztes 14 — Meyers KonversLex —

Keller, Otto, Archit, Dir d techn Inst, Meißen
*Sonneberg (Sa-Meiningen) 30 3 61. Univ Jena; Lehrer u Leiter verschied Bauschulen
Architektur
Verf: Bautechn Taschenbuch 06; 2. Aufl 13

Kellner, Hans, Dr techn, Dipl Ing, Stadtbaudir, Brünn, Fernr: 51 u 1466
*Morbes (Mähren) 17 8 53. TH Brünn; Ass TH Brünn; Oberbaurat d Landesregierg Sarajewo
Architektur, Erd- u Straßenbau, Tonindustrie, Wasserbau u and —

Kellner, Max, Feuerwerkshauptm a D, Inh d Lifa-Lichtfilterfabrik, Augsburg, Maximiliansplatz B 35; Fernr: 1076
*Dieterskirchen (Bayern) 3 10 75. Artill-VerwaltDienst; Geschoßfabrik Ingolstadt, Beschußkommando Lechfeld
Photographie
Verf: Gelbscheiben u deren Verwendg b farbenempfindl Platten 14 — Lifa-Lichtfilterhandbuch 17 u 19 —

Kelm, Adalbert, Marine-Intendantur- u Geh Baurat, Kiel, Adolfstr 55
*Landsberg a W 4 1 56. TH Berlin; allgem preuß Bauverwaltg; Stadtbaurat in Gleiwitz bis 03; Marineverwaltg Kiel
Verf: Steuerfragen u Finanzreform 08 — Beiträge z WohnReform 11 — D Verbilligung d Kleinwohnungsbaus 19 —

Kelterborn, Ernst, Verbandsdir, Chefredakteur, Göttingen; Fernr: 375
*Göttingen 20 1 77
Chemische Technologie, Handwerk, Volkswirtschaft u and
Verf: Sozialpolit Verhältnisse im deutschen Wäschereigewerbe 04 — Notwendigkeit d Zehnstundentages f d Fabrikarbeiterin 05 — D Buch d Wäschers 06
Hrsg: Jahrbuch f d dtsche Reinigungsgewerbe seit 1910 — D Reinigungsgewerbe seit 1900 — Intern Wäschereizentralblatt seit 1900 — Färberwoche seit 1900 —

Kemmann, Gustav, Dr Ing h c, Geh Baurat, Techn Beirat, Berlin-Grunewald, Wernerstr 12; Fernr: Pfalzburg 289
*Geresbach (b Mettmann) 10 6 58. TH Hannover, Berlin; Rgbmstr b d preuß Staatsbahnen; Mitgl d Patentamts; Ing b Ludw Loewe
Elektrotechnik, Verkehrswesen
Verf: D Verkehr Londons mit besond Berücksichtigung d Eisenbahnen 92 — D Berliner Elektrizitätswerke bis Ende 1896. 97 — Bericht üb d Tunnelentwürfe d Gr Berliner Straßenbahn 07 (als Manuskr gedr) — D Tunnelentwürfe d Gr Berliner Straßenbahn. Replik 08 (als Manuskr gedr) — Pollak-Vieragscher Schnelltelegraph 04 — Zur Eröffnung d Hoch- u Untergrundbahn 07 — D Londoner Verkehr nach d Berichten d Handelsamts 08 — Buenos-Ayres u sein Personenverkehr 07 — Elektr Schnellbahn Berlin-Hamburg 05 — Zur Schnellverkehrspolitik (Vortr) 10 — Elektrisierung u Ausbau d Wiener Stadtbahn 11 — Vorstudien z Einführung d selbsttät Signalsystems auf d Berl Hoch- u Untergrundbahn 14 — D selbsttät Signalanlagen d Berl Hochbahn (im Ersch) —
Mitarb: Röll's Enzyklopädie d Eisenb-Wesens — Siegeslauf d Technik — Berlin u seine Eisenbahnen 96 — D deutsche Eisenbahnwesen d Gegenwart 11
Stellv Schriftl: Zeitung d Vereins dtsch Eisenbahn-Verwaltungen —

Kempf, Hubert, Dr Ing, Chem am Dts ForschInst f Textilstoffe, Karlsruhe, Bunsenstr 4
*Karlsruhe 14 2 92. TH Karlsruhe; Ass TH Karlsruhe
Chemie, Textilindustrie
Verf: Üb d alkalische Aufschließung des Besenginsters (Diss Karlsruhe) 19
Mitarb: Mitteilungen d Dtsch Forsch-Inst f Textilstoffe —

Kempf, Richard, Dr phil, Ass am Kaiser WilhInst f Chemie, Berlin-Dahlem, Ehrenbergstr 31
*Berlin 4 12 79. Univ Berlin, Freiburg; Ass Univ Berlin, MatPrüfAmt Berlin-Lichterfelde
Org Chemie
Verf: Üb parasubstituierte Orthonitrobenzaldehyde (Diss Berlin) 03 — Tabelle d wicht organ Verbindungen, geordnet nach Schmelzpunkten 13 —

Mitarb: Th Weyl, D Methoden d organ Chemie — Abderhalden, Handbuch d biochem Arbeitsmethoden —

Kempkens, Johann, Dipl Handelslehrer, (1918: Metz, Bischofstr 33; verzogen)
*Schaephuysen (Kr Mörs) 26 2 77. Handelshochsch Cöln; Lehrer; Genossenschaftsgeschäftsführer
Volkswirtschaft, Organisation
Verf: D Ruhrhäfen, ihre Entwicklg, ihre Industrie u ihr Handel 12 (Moderne Wirtschaftsgestaltungen Bd 2)

Kent, Paul, Dr jur, Justizrat, Rechtsanwalt, Frankfurt a M, Taunusstr 1; Fernr: Hansa 4786
*Cöln 20 4 59. Univ Heidelberg, Leipzig, Berlin, Straßburg; Refer in Frankfurt a M
Gewerbl Rechtsschutz
Verf: D Reichsgesetz zum Schutz d Warenbezeichnungen vom 12. 5. 94, 97 — D Patentgesetz v 7. 4. 91 Kommentar Bd 1 2, 06–07
Mitarb: Festgabe f Kohler z 60. Geburtstag —

Keppeler, Gustav, Dr phil, ao Prof d TH, Hannover, Körnerstr 11; Fernr: Nord 3347
*Heilbronn 27 2 76. TH Stuttgart; Univ Heidelberg; Ass TH Karlsruhe; PrivDoz TH Darmstadt
Chemische Technologie, Tonindustrie, Glasindustrie, Moorverwertung
Verf: Chemisches auf d Weltausstellg zu Paris 1900, 01 (Sammlg chem u chemtechn Vortr Bd 6 H 1) — Chem Führer durch d Industrie- u GewAusstellg Düsseldorf 02
Mitarb: Dralles Handbuch d Glasindustrie — Ullmanns Enzyklopädie d techn Chemie — Muspratts Chemie, ErgBände
Hrsg: Arbeiten d Laboratoriums f d techn Moorverwertung seit 1914 — Keramisches Jahrbuch —

Kern, Gaston, Dipl Ing, Dir d Gasfernversorgung in Elsaß-Lothringen, Straßburg XV, Woerthstr 46; Fernr: 4211
*Colmar 21 4 63. TH Zürich; Ing f Tiefbohrungen in Paris; Gas- u Wasserw-Dir in Colmar u Straßburg
Beleuchtung, Eisenbahnwesen, Geschichte der Technik, Heizung u Feuerung
Verf: Geschichte d Gasbeleuchtg Straßburgs 09 — D Gasfernversorgg in Elsaß-Lothringen 12
Mitarb: Schillings Handbuch d Gastechnik 17

Kerp, Wilhelm, Dr, Geh RegR, Dir im K Gesundheitsamt, Schlachtensee, Heimstättenstr 10; Fernr: Zehlendorf 777
Chemische Technologie
Verf: Nahrungsmittelchemie in Vorträgen (mit K v Buchka u Th Paul) 14

Kerschbaum, E, städt Bauinsp, Hilfslehrer d TH, Stuttgart, Staffienbergstr 14; Fernr: 3739
*30 1 67
Heizung u Feuerung

Kerschbaum, Friedrich P, Drphil, Prof, AbtLeiter im K WilhInst f physikal Chemie, Berlin-Wilmersdorf, Deidesheimerstr 12
*Villach 10 6 87. Univ Graz, Leipzig, Cambridge; Ass am Kais WilhInst f physikal Chemie
Elektrochemie
Verf: Elektrizitätsleitung durch Glas (Diss) 10 —

Kersten, Carl, Obering, Oberlehrer a D, (1918: Berlin W, Nollendorfstr 24; verzogen)
*Berlin 4 7 78. TH Berlin; Ass TH Berlin; Ing b Eisenbahndir Münster i W; Lehrer u Oberlehrer d Bauschule Zittau; Ing b AG Dyckerhoff & Widmann in Karlsruhe u Straßburg
Brückenbau, Eisenbau, Eisenbetonbau
Verf: D Eisenbetonbau T 1: 05; 11. Aufl 18 — T 2: 06; 9. Aufl 18 — Brücken in Eisenbeton: Balkenbrücken 07; 4. Aufl u d Tit: Platten- u Balkenbrücken 18; Bogenbrücken 07; 3. Aufl 14 — D Eisenhochbau 13
Mitarb: Taschenbuch „Hütte"

Kersten, Paul, Kunstgewerbelehrer, Kunstbuchbinder, Berlin-Schöneberg, Sedanstr 2
*Glauchau (Sachsen) 18 3 65. Studienreise: Paris, Brüssel Stockholm, Wien, Bukarest; Vogt & Colin, in Berlin; AG f Buntpapierfabrikation in Aschaffenburg 98–01; Dir d Lederwarenfabrik Zucker & Co AG in Erlangen 01–03, Lehrer d Kunstklasse d Buchbinderfachschule, Leiter d Meisterkurse f Buchbinder d Handelskammer, Lehrer am Seminar f Gewerbeschullehrer Berlin
Buchdruck, Papierindustrie, Buchbinderei, Kunstgewerbe
Verf: Moderne Entwürfe f künstl Bucheinbände 03 — Moderne Entwürfe f Ledereinbände 04 — D Buchbinderei u d Zeichnen d Buchbinder 09 — D exakte Bucheinband 09; 2. Aufl 12 — D Färben u Marmorieren v Leder 12 — D Buchbinderlehrling 17 —

Kertesz, Adolf, Chem, AbtVorst d Farbenfabrik Cassella & Co, Mainkur (bei Frankfurt a M)
*Ungarn 28 5 57
Chemische Technologie, Textilindustrie, Farbstoffindustrie
Verf: D Anilinfarbstoffe 88 — D Mercerisation d Baumwolle 98; 2. Aufl 12 — D Textilindustrie Deutschlands im Welthandel 15 — D Textilindustrie sämtlicher Staaten 17

Kertesz, Zoltán, Dr phil, Dipl Ing, Betriebschem d Zellulosefabrik, Zsolna Ungarn()
*Magyarkanizsa 26 9 83. TH Darmstadt; Univ Kolozsvár; Fabric a de Azido in Mexico; Cellulosefabrik in Zemest (Ungarn), Turvenentmácton (Ungarn), Braila (Rumänien)
Chemische Technologie, Papierindustrie

Kes, Walter, Dr, Hptm a D, Mitgl d wiss Kommission d Reichswehrminist, Berlin-Steglitz, Althoffstr 12
Luftfahrt

Kesseler, Dr, PrivDoz d Handelshochschule, Cöln, Trajanstr 18
Chemische Technologie

Keßler, Heinrich, Prof d Graph Lehr- u Versuchsanstalt, Wien VII, Westbahnstr 25
Photographie

Verf: D Photographie 5. Aufl 16 (Sammlg Göschen 94)

Keßler, Paul, Dr, PrivDoz d Univ, Tübingen
Geologie
Verf: Was geht d dts Industrie durch d Abtrennung Elsaß-Lothringens u d Saargebiets verloren? 19

Keßner, Arthur, Dr phil, Prof, PrivDoz d TH u Doz d Urania Berlin, Charlottenburg, Eosanderstr 16; Fernr: Steinplatz 9000 u Wilhelm 2500 (privat)
*Potsdam 12 9 79. TH u Univ Berlin; 02–06 Ass TH Berlin; 06–14 Konstruktionsing d TH Berlin
Hüttenwesen, Materialprüfung, Mechan Technologie
Verf: D neue Respirationsapparat d 1. mediz Klinik d Charité Berlin (mit Stähelin) 09 — D Prüfg d Bearbeitbarkeit d Metalle u Legierungen unter besond Berücksichtigg d Bohrverfahrens (Diss) 15 — Dasselbe erweitert in Mitteilungen üb Forschungsarbeiten, V d I H 208 — The development of the drill test (Preisarbeit d Carnegie-Stiftung) 13 — Rohstoffersatz 15; 3. Aufl (in Vorber)
Mitarb: Handbuch d Eisen- u Stahlgießerei 10
Mitschriftl: Abhandlungen üb mech Technologie, MatPrüfg u Stoffkunde (mit E Heyn) 13 —

Kestner, Otto (früher Cohnheim), Dr med, o Prof d Univ, Leiter d Allgem Krankenhauses Eppendorf, Hamburg, Loozestieg 13; Fernr: Alster 7869
*Breslau 30 5 73. PrivDoz, ao Prof Univ Heidelberg
Physiolog Chemie
Verf: Chemie d Eiweißkörper 3. Aufl 11 — Physiologie d Ernährung 08 — Innere Sekretion 18 —

Keutgen, Carl Heinrich, Dr phil, Berat Chem, Marburg, Frankfurterstr 16
*Bremen 5 3 65. TH u Univ; Betriebsleiter u Dir chem Fabriken
Chemische Technologie, Heizung u Feuerung

Kewitsch, Georg, Dr phil, Prof, Freiburg i B, Silberbach 18
*Konitz 28 7 43. Univ Berlin; Lehrer in Berlin, Landsberg (Warte), Nordhausen
Mathematik, Physik
Verf: Logarithmentafel, fünfstellig 89; 6. Aufl 16 — Logarithmentafel, vierstellig 96 — Erfindg u Berechng d Logarithmen 96 — D astronomische Era u Jahrhundertwende 01 — D Vulkane Pelé, Krakatau, Etna, Vesuv 02 — Entstehg d 60-Systems 04; (nicht im Buchhdl) — D Wärme im Haushalt 13
Hrsg: Reform d dtschen Rechtschreibg Jg 32, 1908 —

Kiby, Wilhelm, Dr phil, Berater f d ges Brennerei- u Preßhefenindustrie, Berlin-Wilmersdorf, Nassauische Str 62; Fernr: Uhland 5006
*Karlsruhe 20 3 64. TH Karlsruhe; Chem in Brauerei, Spiritus- u Preßhefefabr vorm G Sinner in Grünwinkel b Karlsruhe; Dir d Ver Nord- u Süddeutschen Spritwerke u Preßhefefabr Bast in Nürnberg
Chemische Technologie, Gärungstechnik u and

Verf: Handbuch d Preßhefenfabrikation 12 (Neues Handbuch d chem Technologie Bd 9) — Ullmann, Enzyklopädie d techn Chemie —

Kick, Friedrich, Dr techn, o Prof d TH, Prag-Weinberge, Jungmannstr 18; Fernr: 4809
*Prag 21 4 67. Dtsche TH Prag; TH München; Akad d bild Künste Wien
Architektur, Kunstgewerbe
Verf: Baukunst in Sizilien 03 — Alt-Prager Architektur-Detaile Bd 1 2, 06 —

Kickton, Arth, Geh Baurat, PrivDoz d TH Berlin, Potsdam, Burggrafenstr 34
*28 5 61
Architektur

Kiehl, August Friedrich, Ökonomierat, Münsterberg (Schles); Fernr: 3
*s'Gravenhage 21 12 31. Univ Jena; Landwirt
Landwirtschaft
Verf: Beobachtungen b Anbau v Zuckerrüben 89; 4. Aufl 19 — Ertragreicher Zuckerrübenanbau H 1 2, 00–04 — Sechzigjährige Erlebnisse e alten Rübenanbauers 11; 2. Aufl 18 — Otto Simbel u sein Lebenswerk (in Vorbereitg) — Anleitg z Umänderung v Fruchtfolgen 18 — D Vermehrung d Schafe im Deutschen Reich 18
Schriftl: Arbeiten d Camenzer landwirtsch Vereins 1863–65 —

Kiehne, Siegfried, Dipl Ing, Ing b Röchling, (1918; Diedenhofen (Lothr), St Annestr 32; verzogen)
*Nöschenrode 11 7 85. TH Hannover; Ing b Wasserreinigg in Neustadt a d H, b Tiefbauverw Charlottenburg
Brückenbau, Erd- u Straßenbau, Gesundheitstechnik, Tonindustrie

Kienast, A., PrivDoz d TH, Zürich
Mathematik

Kienast, Heinrich, Staatsbahnrat in Wien, HonDoz d TH, Brünn
Eisenbahnwesen

Kienzle, Herbert, Dr Ing, techn Leiter d Kienzle Uhrenfabriken, Schwenningen a N (Württ); Fernr: 4

Kienzle, Herbert, Dr Ing, Fabrikant, Schwenningen a N (Württ); Fernr: 4
*Schwenningen 3 6 87. TH Stuttgart, Berlin; Ing b Schlenker & Kienzle in Schwenningen; Vereinigte Staaten v Amerika
Elektrotechnik, Maschinenbau, Mechanik
Verf: Arbeitsweise d selbsttätigen Drehbänke 13; 2. Aufl in Vorbertg —

Kiepert, Ludwig, Dr phil, Geh RegR, o Prof d TH, Hannover, Herrenhäuser Kirchweg 20; Fernr: 3128 N
*Breslau 6 10 46. PrivDoz u Prof d Univ Freiburg i B; 77–79 o Prof d TH Darmstadt
Mathematik
Verf: Grundriß d Differential- u Integralrechnung T 1, 12. Aufl 12; T 2, 10. Aufl 12

Kieser, August Jean, Dr phil, Chemiker, Vorst d literar Abt am Dtsch ForschInst f Textilind, Dresden-A, Struvestr 26
*Frankfurt a M-Bockenheim 5 6 83. TH Darmstadt; Univ Würzburg; Ass Univ Würzburg, Berlin; Chem in Wetzlar, Bern, Berlin
Chemie, Textilindustrie

Verf: Beiträge z Kenntnis d Siliciums (Diss) 05
Mitarb: Gmelin-Krauts Handbuch d anorg Chemie (Bd 3 Abt 1) 7. Aufl 12
Hrsg u Schriftl: Chemische Apparatur seit Jg 1, 1914 — Prometheus seit Jg 26, 1915
Schriftl: Zeitschrift f angew Chemie Jg 23–27, 1910–14 — Textile Forschung seit 1, 1900 —
Hrsg: Monographien z chem Apparatur seit H 1, 1918

Kieser, Karl, Dr phil, Berat Chem, Beuela Rh, Kaiserstr 45; Fernr: Bonn 2281
*Stuttgart 27 10 78. Univ Freiburg; Photochem d Farbenfabriken vorm Fr Bayer & Co
Papierindustrie, Photographie
Verf: Beiträge z Chemie d optischen Sensibilation v Silbersalzen 04
Bearb: R E Liesegang, Photograph Chemie 3. Aufl 09 —

Kieslinger, Franz, Oberbergrat im Staatsamt f Handel, Gewerbe, Industrie u Bauten, Wien IX, Porzellangasse 33
*Eibiswald (Steiermark) 22 10 62. Bergakad Leoben
Bergbau
Schriftl: Bergbau u Hütte —

Kießling, Ludwig, Dr, o Prof d TH, München
Früher: Prof d Hochschule Weihenstephan
Acker- u Pflanzenbau

Kiliani, Heinrich, Dr, Geh HofR, Prof d Univ, Freiburg i Br, Stadtstr 31
*Würzburg 30 10 55. TH München; ao Prof u o Prof TH München bis 97
Chemie
Verf: Kurzes Lehrbuch d analyt Chemie (mit W v Miller) 84; 7. Aufl 20 —

Killig, Franz, Dr phil, BetrLeiter d Zementfabrik Rüdersdorf, Guthmann & Jeserich AG, Kalkberge i M; Fernr: Friedrichshagen 15
*Dresden 22 2 88. TH Dresden, Univ München, Leipzig, Greifswald
Chemische Technologie, Materialprüfung, Tonindustrie
Verf: D Korund- u Paragonitvorkommen am Ochsenkopf b Schwarzenberg i Sa (Diss Greifswald) 12 — Kalkaluminate u ihre Einwirkung auf hydraul Bindemittel 13 — Alte u neue Verfahren in d Portlandzementfabrikation 14 — Beiträge z Frage d Ausblühungen 14 — D Kalksteinvorkommen von Rüdersdorf 15 — Wärmeerscheinungen b Abbinden v Portlandzement 19 — Laboratoriumsbuch f d Portlandzementfabrik 19 —

Killing, Erich, Dr Ing, Ing d Hasper Eisen- u Stahlw, Haspe i W, Voerderstr 56; Fernr: Hagen 48
*Koblenz 22 10 85. BergAkad Clausthal, Berlin; Univ Berlin; LaborAss b Phoenix in Hoerde; Ass b Phoenix in Essen
Hüttenwesen, Metallurgie
Verf: Beiträge z Frage d Manganausnutzung im basischen Martinofen (Vortr) 19; auch Diss (im Ersch) —

Killing, Wilhelm, Dr phil, Geh RegR, o Prof d Univ, Münster, Gartenstr 6
*Burbach (Westf) 10 5 47. Univ Münster, Berlin; GymnOberlehrer in Brilon (Westf); Prof d Akad Braunsberg (Ostpr)
Mathematik

Verf: D Flächenbüschel 2. Ordng (Diss) 72 — D nichteuklidischen Raumformen in analyt Behandlg 85 — Einführg in d Grundlagen d Geometrie T 1 2, 93–98 — Karl Weierstraß (Rekt-Rede) 98 — Lehrbuch d analyt Geometrie in homogenen Koordinaten T 1 2, 00–01 — Handbuch d mathemat Unterrichts (mit Hovestadt) T 1 2, 09–13

Kind, Walter, Dr rer nat, AbtVorst d höh Fachschule f Textilindustrie, Sorau (N-L)
*Hunstieg 29 10 76. Univ Heidelberg
Textilindustrie
Verf: D Wirkung d Waschmittel auf Baumwolle u Leinen (09) — Üb d Einfluß v Säuren u Alkalien auf d Festigkeit v Baumwolle u Leinen 09 — D Bleichen d Pflanzenfasern 13 —

Kindshoven, Josef, Staatl Gartenbauinspektor, Bamberg, Fernr: 180
*Vallendar a Rh 7 9 73. Obergärtner u Fachlehrer d Landw Landeslehranstalt S Michele a d Etsch (Tirol); Hauptlehrer d landwirtsch Winterschule Bamberg
Obst-, Gemüse- u Gartenbau, Schädlingsbekämpfg
Verf: D Verwertung d Obstes u der Gemüse 4. Aufl ... — D Schädlinge d Obstbaues 4. Aufl ... — D Schädlinge d Gemüsebaues u ihre Bekämpfung 6. Aufl 15 (Flugschriften d Dts Landw Ges H 13) — D Hausgarten — D Feldgemüsebau — D Gemüsebau im Feld u Garten 19 — Anleitg zum Fensterblumenschmuck 5. Aufl — D Volksernährung im Kriege (Vortr) —

Kinzel, Wilhelm, Dr phil, Prof, Assessor d Bayer Landesanst f Pflanzenbau u Pflanzenschutz, München 23, Warneckstr 22; Fernr: 33616
*Waldau (b Königsberg i Pr) 24 10 63. Apotheker; Univ Breslau; Chem b Riedel; Ass Bot Mus Berlin; Landw VersStat Dahme (Mark); Pomolog Inst Proskau
Agrikulturchemie, Futtermittel u and
Verf: Üb einige Oxydationsprodukte des Para-Amidophenoläthyläthers (Diss Erlangen) 91 — Frost u Licht als beeinflussende Kräfte b d Samenkeimung 13; nebst Nachtrag 1 2, 15–20 — Mikroskopische Futtermittelkontrolle 18 —

Kinzer, Heinrich, Ing, Dir d Fachschule f Weberei, Jägerndorf (Österr Schlesien)
*Jägerndorf 30 1 67
Textilindustrie
Verf: Was bezwecken unsere Fachschulen mittlerer Kategorie? 97 — D Crompton-Stuhl 97 — Technologie d Handweberei T 1 2, 92; 4. Aufl 06–08; 5. Aufl T 1, 17 (1. Aufl ins Böhmische übers) — Theorie u Praxis d Ganz-Damast-Weberei (mit K Walter) 01 (ins Engl übers) — Fabrikationskunde f d Weberei-Industrie 10 — Lehrbuch d mechan Technologie d Appretur 17 —

Klonka, Heinrich, Dr, Prof, Dir d pharm Inst d Univ, Jena
Pharmakologie
Verf: Abriß d Arzneiverordnungslehre 19

Kippenberger, Carl, Dr phil, ao Prof d Univ, Bonn, Beringstr 14
*23 5 68

Chemie
Verf: Grundlagen f d Nachweis v Giften b gerichtl-chem Untersuchungen 97 — Üb Beziehungen d Chemie zur Rechtspflege (Vortr) 11 — Werden u Vergehen auf d Erde 15

Kirchhoff, Rudolf, Dr Ing, Rgbmstr a D, Techn Hilfsref im Patentamt, Charlottenburg, Kuno Fischerstr 20
*Vlotho i W 11 1 76. TH Berlin; Rgbfr am Großschiffahrtsweg Berlin-Stettin; Rgbmstr b d ErweitBauten d Kaiser-Wilhelm-Kanals
Statik d Baukonstruktionen
Verf: D Zweigelenkbogen als statisch unbestimmtes Hauptsystem (Diss) 11

Kirchner, Ernst, Prof d Techn Staatslehranst, Chemnitz, Agricolastr 2
*Gransee (Kr Neu-Ruppin) 8 4 47. GewAkad Berlin; Ing u Dir in Maschinenbau- u Papierfabriken
Maschinentechnik, Mechanik, Papierindustrie
Verf: D Papiere d 14. Jahrh im Stadtarchive zu Frankfurt a M u deren Wasserzeichen 93 — D Papier T 1–3, 93–16; T 4 (im Erscheinen) — D Karte d Papier-, Pappen- u Papierstoff-Fabriken 97
Schriftl: Wochenblatt f Papierfabrikation (Biberach) seit 1892 —

Kirchner, Johannes, Marine-Obering a D, Hamburg, Hornerlandstr 43
*Neisse 30 12 85. LeitIng auf U-Booten
U-Bootswesen
Verf: D U-Boot bei d Arbeit 9. Aufl 18 —

Kirchner, Wilhelm, Dr phil, Geh Hofrat, o Prof d Univ, Leipzig, Johannisallee 23
*Göttingen 9 7 48
Landwirtschaft
Verf: Beiträge z Kenntnis d Kuhmilch 77 — Bericht üb d Internat Molkerei-Ausstellung zu Hamburg 77 — Handbuch d Milchwirtschaft 82; 6. Aufl 19 — Zweck u Aufgabe d Landwirtschaftswissenschaft an d Universität (Antrittsvorl) 91 —

Kirner, Josef, Dr Ing, Techn Dir d Norma Comp m b H in Cannstadt, Stuttgart, Birkenstr 6; Fernr: 11299
*Stuttgart 4 6 78. TH Stuttgart; Ass d TH Stuttgart; Ing d Zentralstelle f wisstechn Untersuchungen in Neubabelsberg
Automobilwesen, Kriegstechnik, Materialprüfung, Mechanik
Verf: Optischer Interferenzindikator (Diss) 10 (Mitt üb ForschArb, V d I, H 88) —

Kirpal, Alfred, ao Prof d dts Univ, Prag
*12 3 67
Chemie

Kirsch, Albert, Dr Ing, Konstrukteur b Fr Krupp AG, Essen-Rüttenscheidt, Cäcilienstr 8
*Mittelbexbach (Pfalz) 15 12 82. TH München; Ass TH Danzig; Konstrukteur in MaschFabriken
Mechanik
Verf: Stauchversuche an zylindr Bleiröhren (Diss Danzig) 12

Kirsch, Bernhard, o Prof d TH, Wien
Mechanik
Verf: Versuche mit bewehrten Rechteckbalken 12 (Mitteilungen üb Versuche d Eisenbeton-Ausschusses H 1) — Versuche z Beurteilung hochwertiger Zemente (mit A Hanisch) 19 (Mitteilungen üb Versuche d österr Eisenbahnausschusses H 8)

Kirsch, Bruno, Maschinenbauschullehrer u Inh d deutschen Lehrmittelverlages, Dortmund, Wenkerstr 19; Fernr: 7840
*Marienburg (Westpr) 3 2 66
Geometrie, Zeichnen u and
Verf: Lehr- u Übungsstoffe f d Unterricht im Deutschen u Rechnen an gewerbl Lehranstalten (mit Seepe) 15 — Grundlegendes Maschinenzeichnen (mit Kracht) . . .; 2. Aufl 17 — Atlas zur Vorschule f d Maschinenzeichnen (mit Brahtz u Kracht)

Kirschke, Alfred, Gewerbelehrer, Ing, Kiel, Körnerstr 8
*Thiemendorf (Kr Krossen) 21 2 74. Staatl höh MaschBauschule Breslau; Univ Halle, Kiel; Ing d Eintrachthütte (O-Schl), bei R Wolf in Buckau u and MaschFabr; Lehrer in Halle, Kiel
Maschinenbau, Mathematik
Verf: D Gaskraftmaschinen 07; 2. Aufl T 1 2, 12–13 (Sammlg Göschen 316, 651) — D darstellende Geometrie d Maschinentechnikers 12; 2. Aufl 19

Kirschner, Ludwig, o Prof d Montan Hochschule, Příbram (Böhmen)
Bergbau
Verf: Grundriß d Erzaufbereitung T 1 2, 98–99 — Grundriß üb Aufschluß u Ausrichtung v Lagerstätten (mit Atlas) 09

Kirste, Leo, Ing, Ing des constructions aéronautiques, Konstr d TH, Wien II, Erzh KarlPl 18
*Wien 8 3 92. TH Graz; Hochschule f Luftsch in Paris; Konstr b d Prieguet Aeroplanes Ltd London-Villes des Junction; b E Rumpler in Berlin-Johannisthal; Vorst d Konstr-Bur d Phönix-Flugzeugw AG Wien-Stadlau
Luftfahrt —

Kirstein, Fritz, Dr med, Kreis- u Hafenarzt, Stettin
Gesundheitstechnik
Verf: Leitfaden f Desinfektoren 01; 6. Aufl 13 — Grundzüge f d Mitwirkg d Lehrers b d Bekämpfg übertragbarer Krankheiten 07; 2. Aufl 11 — D Gasschiff d preuß Medizinalverwaltung (mit A Rudolph) 17 (Veröff d Medizinalverwaltg Bd 7 H 3)

Kirstein, Otto, Berat Ing, Geschäftsführer d Elektr Verb d Neumark, Berlin W 15, Fasanenstr 50; Fernr: Pfalzburg 6184
*Louisa (Kr Ost-Sternberg) 15 2 77. TH Berlin; Installateur
Elektrotechnik
Verf: Elektrizität u Landwirtschaft 04; 2. Aufl 11 — Elektr Hausanlagen 04; 2. Aufl T 1 2, 08–10 — Gebäudeblitzableiter 11 — Landwirtschaft u Gewerbe, ihr Anschluß an Überlandzentralen 12

Kisch, Bruno, Dr med, PrivDoz d Univ, Köln-Lindenthal, Lindenburg
*Prag 28 8 90
Physiologie, physikal Chemie
Verf: Fachausdrücke d physikalischen Chemie 19 —

Kißkalt, Karl, Dr med, o Prof d Univ, Kiel, Hygien Inst d Univ; Fernr: 4225
*Würzburg 30 12 75. Ass Univ Würzburg; PrivDoz Univ Gießen, Berlin; 12–17 Prof Univ Königsberg
Gesundheitstechnik
Verf: Bakteriolog Praktikum 06; 4. Aufl 19 — Brunnenhygiene 16 — Einführung in d Medizinalstatistik
Mitarb: Handbuch d Hygiene (Rubner u a)
Bearb: Bernh Fischer, Hygienische u bakteriolog Untersuchungen 3. Aufl 18 —

Kißling, Richard, Dr phil, Bremen, Humboldtstr 82
*Bremen 10 5 51. Univ Würzburg; Polyt Braunschweig; Chem Staatslaborat Bremen; MoorVersStat Bremen; PetroleumRaffinerie vorm August Korff in Bremen
Chemische Technologie, Tabakindustrie
Verf: Untersuchungen üb d Konstitution d Kamphoronsäure (Diss) 78 — D Tabak im Lichte d neuesten naturwissenschaftl Forschung 93 — Handbuch d Tabakkunde, d Tabakbaus u d Tabakfabrikation 00; 3. Aufl 19 — D Erdöl, seine Verarbeitg u Verwendg 08 (Monographien üb chem-techn FabrMeth Bd 12) — Laboratoriumsbuch d Erdölindustrie 08 (Monographien üb chem-techn FabrMeth Bd 5) — Chem Technologie d Erdöls 15 (Engler, Neues Handbuch d chem Technol Bd 9)
Mitarb: Dammers Lexikon d Verfälschungen — Posts chem-techn Analyse — Neumann, Lehrbuch d chem Technologie u Metallurgie — Herzog, Chem Technologie d organ Verbindungen — Muspratts Chemie, ErgänzgsWerk — Enzyklopädie d techn Chemie — Handwörterbuch d Werkstoffe

Kistner, Adolf, Prof d Gymn, Karlsruhe, Stefanienstr 10
*Mannheim 15 7 78. Univ Heidelberg; Prof in Sinsheim a E u Wertheim
Geschichte der Naturwiss u Technik
Verf: D Kalender d Juden 05 — Geschichte d Physik T 1 2, 06; 2. Aufl 19 (Sammlg Göschen 293, 294) — Deutsche Physiker u Chemiker 08 (Sammlg Kösel Bd 23) — Im Kampf um d Weltsystem 12 (Voigtländers Quellenbücher Bd 39) — Lehrgang d Elektrotechnik 14 (nicht im Buchhdl) — Physik u Chemie im Weltkriege 17 (Heim u Herd Bd 15) —

Kitt, Moritz, Dr phil, Prof d Neuen Wiener Handelsakad, Wien VIII, Hamerlingplatz 5–6
Chemie
Verf: D Jodzahl d Fette u Wachsarten 02

Kittler, Erasmus, Dr phil, Dr Ing h c, o Prof i R d TH, Geh Rat, Darmstadt, Heerdweg 71; Fernr: 838!
*Schwabach (b Nürnberg) 25 6 52. TH München; Univ Würzburg; Ass u PrivDoz d TH München; Mitgl d 1. Kammer Darmstadt
Elektrotechnik, Physik
Verf: Handbuch d Elektrotechnik Bd 1, 86; 2. Aufl 92; Bd 2, 09 (1. Hälfte 90); Bd 3, 10 —

Klaas, Adolf, Dr phil, Geh Landeskulturrat i P, Darmstadt, Alicenstr 19½
*Heisterberg (Nassau) 21 1 36. TH Karlsruhe; Landeskulturinsp in Darmstadt; Mitgl d ob Landw Behörde
Kulturtechnik
Verf: D Melioration d Riedes 86 — Erhebungen üb d vor 1887 beschlossenen Feldbereinigungen 94 — D kulturtechn Unternehmungen 1888–94, 96 — D Feldbereinigungen 1888–97, 99 — D Generalkulturplan f d oberen Vogelsberg 04 — D kulturtechn Dienst 1895–04, 05 —

Klaiber, Christoph, Dr Ing, Regbmstr, Vorst d Gewerbeschule, Rektor, Architekt, Ulm, Ensingerstr 5
*Salon (b Ludwigsburg) 20 7 78. TH Stuttgart; Univ Berlin, Heidelberg; Domänendirektion Stuttgart; Architekt b Kuhn in Heidelberg, O Bauer in München; Geschäftsstelle f angew Kunst, Ausstell Paris 1910; Oberlehrer Baugewerkschule Holzminden; Vorst d Gewerbeschule Schwäbisch-Gmünd
Architektur, Städtebau, Gewerbl Schulwesen
Verf: D Grundrißbildg d dtsch Stadt im Mittelalter (Diss Stuttgart) 12 — D Ulmische Gewerbeschule in ihrem Werdegang bis zum 1. Mai 1917. 17 — D Ulmer Verwundetenschule 19; mit Nachtr 2 u 3 — D Ulmische Gewerbeschule 97–19, 19 — D dtsche Volkskunst nach d Weltkrieg (Vorber) 18 —

Klaiber, Hermann, Baurat, Stuttgart, Bismarckstr 77
*Stuttgart 11 3 74. TH Stuttgart, Berlin; Rgbtr b württ RevVerein; Zeichenbüro in nordamerikan Fabriken; Kollegial-Rat d Zentralst f Gew u Handel Stuttgart
Automobilwesen, Elektrotechnik, Maschinenbau
Verf: Dampfmaschinen, Dampfkessel, Gas-, Öl- u Benzinmotoren 08 — Was muß ich von meinem Automobil wissen? (mit Misol) 13
Schriftl: Gewerbeblatt aus Württemberg (techn Teil) seit 1904 —

Klamroth, Gerhard, Geh MarineBaurat, Prof, Flensburg, Clädenstr 7; Fernr: 1361
*Fiddichow (Pommern) 1 4 61. TH Berlin; Kais Werft Kiel, Danzig, Wilhelmshaven; Torpedoinspektion; Marineakad u Marineschule
Maschinenbau, Schiffbau
Verf: Schiffsmaschinenkunde (Text u Atlas) 16 —

Klapheck, Richard, Dr phil, Baumeister, Kunsthistoriker, Prof d Kunstakademie, Düsseldorf
*Essen 15 5 83. Univ Bonn, Berlin, München; Ass b Rhein Denkmalpflege
Architektur, Städtebau, Denkmalpflege
Verf: Karls d Gr Pfalzkapelle zu Aachen (Diss Bonn) 08 — Alt-Westfalen, Bauentwicklg Westfalens seit d Renaissance 12 — Moderne Villen u Landhäuser 13 — D neue Essener Synagoge 14 — D neueste bauliche Entwicklg Cölns 14 — Die Meister v Schloß Horst 15 — D Baukunst am Niederrhein Bd 1 2, 15-19 — D Schloßbau zu Kaesfeld 17 — Geschichte d Kunstakad Düsseldorf Bd 1, 19
Mitarb: D Rheinprovinz 1815–1915 (JubWerk) v Hansen 17 —

Klar, M, Dir d AG Chem Werke v Henke & Bartling, Holzminden
Chemische Technologie
Verf: Technologie d Holzverkohlung 03; 2. Aufl 10

Klarmann, Johann Ludwig, Oberst a D, München, Pilotystr 9a
*Dankenfeld 18 1 46. Polyt Bau- u IngSchule München; Bayer IngOffz
Geschichte der Technik
Verf: D Steigerwald in d Vergangenheit 03; 2. Aufl 09

Klarner, Arthur, Dir d Techn Messe, Leipzig
Verf: D Leipz Mustermessen als Maschinenmarkt 19

Klaudy, Josef, Dipl Chem, Prof d Technolog Gewerbemuseums, nichtständ Mitgl d Patentamts, Wien IX, Währingerstr 59; Fernr: 14007
*Wien 24 8 64. TH Prag; Ass d Staatsgewerbeschule Bielitz
Chemische Technologie

Klebe, Heinrich, Dipl Ing, Reg- u Gewerberat, München, Ungererstr 84; Fernr: 24375
*München 9 5 77. TH München; wiss Hilfsarb TH München; Gewerbeassessor Bayreuth; GewRat Speyer
Gesundheitstechnik, Physik
Verf: D thermischen Eigenschaften d gesättigten u überhitzten Wasserdampfes zw 100 u 180° C (mit Knoblauch u Linde) 05 (Mitteilungen üb ForschArbeiten H 24) — D gewerbl Bleivergiftg u ihre Verhütg 11 —

Kleberger, Wilhelm, Dr phil, ao Prof d Univ, Gießen, Löberstr 6; Fernr: 768
*Soedel (b Friedberg, Hessen) 20 4 78. Stud Hohenheim, Univ Jena, Bonn, Berlin, Gießen; Ass u PrivDoz Univ Gießen bis 15
Chemische Technologie, Volkswirtschaft, Agrikulturchemie
Verf: Beitrag zur Frage: Welcher Zusammenhang besteht beim Rind zwischen Milchergiebigkeit u den durch Maße feststellbaren Formen d Tierkörpers (Diss Jena) 02 — D Entwicklg d landw Betriebe unter Einfluß d Feldbereinigungen (HabSchr Gießen) 05 — Fütterungslehre 11 — Pflanzenernährungslehre Bd 1 2, 14–15 — Unsere Öl- u Gespinstversorgg in d Zukunft 16 — Unsere Gemüse- u Kartoffelversorgg in d Zukunft 16 —

Klein, Arthur, Dr phil, Dipl Ing, Generaldir d CelluloseFabr Braila, Budapest II, Mesz-utcza 10; Fernr: 40–88
*Lipto Rosenberg 12 3 76. TH Zürich, Stuttgart; Univ Budapest; Chem Zellstoffabr in Königsberg; Ing b Hammermill in Erie; Dir d Rosenberger Papierfabrik; Mitgl d GenDir d Grf Henckel-Donnersmarck
Papierindustrie

Klein, Eugen, Dr Ing, Berat Ing, Dresden-A, Nürnbergerstr 31
*Gunnersdorf (b Frankenberg in Sa) 18 3 69. TH Dresden, Stuttgart; Ass d TH Dresden; Ing d AG ElektrWerke vorm O L Kummer in Niedersedlitz (b Dresden) bis 1902
Mechan Technologie d Glases
Verf: D jüngste Entwicklung d mechan Tafelglasbläserei nach d Sievert-Verfahren (Diss) 17

Klein, Felix, Dr phil, Dr Ing h c, Geh RegR, o Prof a D d Univ, Mitgl d Herrenhauses, Göttingen, Wilhelm Weberstr 3; Fernr: 460
*Düsseldorf 25 4 49. Univ Bonn, Göttingen, Berlin; Prof Univ Erlangen, TH München, Univ Leipzig
Mathematik, Mechanik, Unterrichtswesen
Verf: Üb d Theorie d Kreisels (mit A Sommerfeld) Abt 1–4, 97–10 — Üb angewandte Mathematik u Physik (mit E Riecke) 00 — u anderes
Hrsg: Mathematische Annalen seit Bd 6, 1873 — Enzyklopädie d mathem Wissenschaften seit 1898 — Abhandlungen üb d mathematischen Unterricht in Dtschld 1909 ff—

Klein, Georg, Bergassessor, VerwaltDir d Sektion IV d Knappschafts-Berufsgenossenschaft, Halle a S, Merseburger Str 59; Fernr: 6517
*Danzig 9 3 73. Univ Königsberg, Berlin; Bergakad Berlin; 95 Bergreferendar; 99 Bergass; Hilfsarb b Saline Schönebeck; Lehrer d Bergschule Eisleben; 06 Aufsichtsbeamter d Knappschafts-Berufsgenossenschaft bis 16
Bergbau, Rettungswesen
Verf: Handbuch f d dtschen Braunkohlenbergbau 07; 2. Aufl 15 (D dtsche Braunkohlenindustrie Bd 1)
Schriftl: Braunkohle (techn Teil) seit Jg 8, 1909/10 —

Klein, J, Prof, Dir d Milchwirtsch Instituts, Proskau
Milchwirtschaft
Verf: Erfolgreiche Milchwirtschaft 02; 2. Aufl 14

Klein, Josef, Dr phil, Chemiker, Mannheim, Lameystr 7
*Cöln 27 5 58
Chemie
Verf: Elemente d forens-chem Ausmittelung d Gifte 90; 2. Aufl 02 — Chemie, Anorg Teil 94; 6. Aufl 15 (Sammlg Göschen 37) — Chemie, Organ Teil 95; 4. Aufl Neudr 16 (Sammlg Göschen 38)
Bearb: G Abel, Chemie in Küche u Haus 4. Aufl 19 (Aus Natur u Geisteswelt Bd 76)

Klein, Karl Robert, Dr phil, Obering, Direktor d Straßenbahn, d Hafen, d Überlandanlage u d ElektrizWerkes, Offenbach a M, Körnerstr 14; Fernr: Stadtamt 122
*Naumburg 2 11 70. TH Berlin; Univ Berlin u Freiburg (i Breisgau); Ing b AEG, S & S, SSW, Helios, Überwach-Verein f d Anlagen in Oberschlesien; Betr-Leiter d städt ElWerke in Posen
Beleuchtung, Elektrotechnik
Verf: Üb d Depolarisation v Quecksilber u Platin-Elektroden (Diss) 97 — Neuere Erfahrungen a d Geb d Installationserleichterungen f elektr Anlagen (Vortr) 14 — Installations- u Bezugserleichterungen sowie Kriegsmaßnahmen städt Betriebswerke 16 — D Einwirkungen d ultravioletten Strahlen auf d menschl Körper (Vortr) 17 — Demokratie, Verwaltungsreform u Technik (Vortr) 19
Schriftl: Mitteilungen des Frankfurter Bezirksvereins dts Ingenieure 1917 ff—

Klein, Ludwig, Dipl Ing, Geh RegRat, o Prof d TH, Hannover, Sedanstr 67; Fernr: Nord 3777
*Augsburg 16 10 68. TH München; Ing b Zobel, Neubert & Co in Schmalkalden; Ass TH München; Ing b Ehrhardt & Sehmer in Saarbrücken
Hüttenwesen, Maschinenbau
Mitarb: Esselborns Lehrbuch d Maschinenbaus 11

Klein, Ludwig, Dr, Geh Hofrat, o Prof d TH, Karsruhe, Kaiserstr 2
*Gut Helmstheim 12 10 57
Botanik
Verf: D botan Naturdenkmäler d Großherz Baden (Festrede) 04

Klein, Marcell, Dr Ing, ObInsp d Donaudampfschiffahrts-Ges, Budapest III, Schiffswerft; Fernr: 34–57, 103–60
*Budapest 26 6 84. TH Wien, Berlin; Ing b Whitehead & Co in Fiume; Obering b Ung Unterseebootsbau AG in Fiume
Luftfahrt, Maschinenbau, Schiffbau, Organisation
Verf: Grundlagen zu einer Dynamik d Unterwasserfahrt (Diss) 12

Kleinlogel, Adolf, Dr Ing, Prof, PrivDoz d TH, Darmstadt, Roßdörferstr 100
*Wildbad (Schwarzwald) 16 12 77. TH Stuttgart; Obering b Wayß & Freytag AG in Neustadt (a d Haardt), b Joh Odorico in Dresden bis 12
Brückenbau, Beton- u Eisenbetonbau u and
Verf: D Dehnungsfähigkeit armierten u nicht armierten Betons 04 (Forscherarbeiten a d Geb d Eisenbetons H 1) — Eisenbeton u umschnürter Beton 10 — Üb d wahre Größe d Verbundes zwischen Eisen u Beton (Diss) 11 — Üb neuere Versuche mit umschnürtem Beton 12 (Forscherarbeiten a d Geb d Eisenbetons H 19) — Neue Versuche mit ringbewehrten Eisenbetonsäulen, ausgeführt v d Fa J Odorico (12) — Veranschlagen v Eisenbetonbauten 13 — Rahmenformeln, Gebrauchsfertige Formeln f Eisen- u Eisenbetonbau 14; 2. Aufl 19 — Beton aus Hochofenschlacke 18
Mitarb: Handbuch f Eisenbetonbau Bd 1, 12

Kleinwächter, Franz X, o Prof d TH, Wien
Eisenbahnwesen

Klemm, Gustav, Dr phil, Bergrat, Landesgeolog, ao Prof d TH, Darmstadt, Wittmannstr 15
Bergbau

Klemm, Paul, Dr phil, Prof, Inh e PapierindLaborat, gerichtl Sachverst, Gautzsch (b Leipzig), Kregelstr 8
*Großheinersdorf (b Herrnhut) 19 4 62. Univ Leipzig; Ass Univ Leipzig; Lehrauftrag Polytechn Cöthen 06–14
Buchdruck, Materialprüfung, Papierindustrie
Verf: Farbe u Papier im Druckgewerbe (mit R Rübencamp) 00 — Papierwarenzeichen 02 — Handbuch d Papierkunde 04; 2. Aufl 10
Hrsg: Papierindustriekalender Jg 1, 1897 ff —

Klempau, Friedrich, Dr phil, Gemeindelandmesser, Berlin-Pankow, Görschstr 2
*Hamburg 24 7 82. Landwirtsch Hochsch Berlin; Univ Berlin; Landmesser
Geodäsie
Verf: Üb Pfeilerbewegungen auf d Berliner Sternwarte (Diss) 07
Hrsg: D Landmesser seit Bd 1, 1913 —

Kliegl, Alfred, Dr phil, ao Prof d Univ, Tübingen, Lustnauer Allee 358
*2 9 77
Chemie

Klima, Anton, Dr jur, RegRat, Generalsekr d Techn Museums f Industrie u Gewerbe, Wien XIII, Mariahilferstr 212; Fernr: 82188, 82053
*Prag 31 8 71. Dts Univ Prag; Finanzdienst; Handelsminist; Minist d öff Arb bis 08
Geschichte der Technik
Verf: D Technik im Lichte d Karikatur 13 —

Klimmer, Martin, Dr phil, Dr med vet, OberMedRat, o Prof d Tierärztl Hochschule, Dresden, Reinickstr
*Dippoldiswalde 10 4 73. TH Dresden; Univ Würzburg, Bern; Tierärztl Hochschule, Landwirtsch Hochsch Berlin
Hygiene, Physiol Chemie
Verf: Veterinärhygiene 08; 2. Aufl 14 — Handbuch d Serumtherapie u Serumdiagnostik in d Veterinärmedizin (mit Wolff-Eisner) 11 — Handbuch d Nahrungsmitteluntersuchg (mit Beythien u Hartwich) 13–17
Bearb: Johnes Gesundheitspflege d landw Haussäugetiere 2. Aufl 13 —

Klimont, Isidor, Dr phil, ao Prof d TH, Wien III, Obere Weißgärberstr 1
Chemische Technologie
Verf: Rudolf Benedikt 96 — D synthet u isolierten Aromatica 99 — Allg u physiologische Chemie d Fette (mit F Ulzer) 06 — D neueren synthet Verfahren d Fettindustrie 16 (Chem Technol in Einzeldarst)
Hrsg: Chem Revue üb d Fett- u Harzindustrie

Klinckowstroem, Carl Graf von, Privatgelehrter, München, Hohenzollernstr 130; Fernr. 30708
*Potsdam 26 8 84. Offizier; Univ München, Erlangen
Geschichte der Technik u d Naturwissenschaften, Wünschelrute
Verf: Bibliographie d Wünschelrute 11; mit Nachtrag 1 2, 12–16 (Schriften d Verbandes z Klärung d Wünschelrutenfrage H 3, 4, 7) — Neues von der Wünschelrute 18; 2. Aufl 19
Hrsg: Geschichtsblätter f Technik, Industrie u Gewerbe (mit Feldhaus) seit Jg 1, 1914 — Klassiker d Naturwissenschaft u Technik (mit Fr Strunz) —

Kling, Max, Dr phil, Prof, AbtVorst an d UntersuchgsAmt f Nahrungs- u Genußmittel, Speyer, Mühlturmstr 3a
*Marienau (Kr Marienburg) 1 6 74. Univ Breslau; Ass an d landwirtsch VersStat Speyer
Agrikulturchemie, Futtermittel
Verf: D Kriegsfuttermittel 18 —

Klingatsch, Adolf, Dipl Ing, o Prof d TH, Graz, Rechbauerstr. 7
*Wien 28 2 64. TH Graz; Ass TH Graz; Adj u Prof d Bergakad Leoben
Geodäsie —

Klingenberg, Georg, Dr phil, Geh Baurat, Prof, Dir d AEG, ao Mitgl d Akad d Bauwesens, Charlottenburg 5, Neue Kantstr 21; Fernr: Wilhelm 1342
*Hamburg 28 11 70. TH Berlin, 93 Ass, 97 PrivDoz, 00–02 Doz d TH Berlin
Elektrotechnik, Luftfahrt, Maschinenbau
Verf: Längenänderung u Magnetisierung v Eisen u Stahl (Diss) 95 — Elektromechanische Konstruktionselemente Lfg 1–7, 02–09 — Bau großer Elektrizitätswerke Bd 1 2, 13–14 — Elektr Großwirtschaft unter staatl Mitwirkung 16 — D Wirtschaftlichkeit von Nebenproduktenanlagen f Kraftwerke 18 — D staatl Elektrizitätsfürsorge 19 — D Großkraftwerk Golpa (im Ersch) —

Klinger, Heinrich, Dr phil, Geh RegR, o Prof d Univ, Königsberg, Drummstr 21
Chemie
Bearb: V v Richters Lehrbuch d anorg Chemie 7.–13. Aufl 93–14

Klinger, Heinrich J, Obering, (1918: Wien III, Messenhausergasse 5; verzogen)
*Zwickau(Böhmen) 4 10 57. TH Karlsruhe; prakt Ing, seit 93 OberIng
Gesundheitstechnik, Heizung u Feuerung
Verf: D Badeanstalt 91 — D Wohnungswarmwasserheizung 07; 4. Aufl 19
Hrsg: Zeitschrift f Heizungs-, Lüftungs- u Wasserleitungstechnik (jetzt Haustechn Rundschau) 1896–99 — Kalender f Heizungs-, Lüftungs- u Badetechniker seit 1896

Klingholz, Fritz, Geh RegR, o Prof d TH, Berlin-Heerstraße, Lyckallee 6
*21 10 61
Architektur

Klob, Theodor, ZivIng, München, Schwanthalerstr 81
*Bamberg 10 2 80. TH München; Techniker b S & Sch; Ing b PatAnw
Gewerblicher Rechtsschutz
Verf: Selbstanmeldung v Patenten 07; 3. Aufl 19 —

Klöcker, Albert, cand phil, ExtrVorst d Carlsberglaboratoriums, Kopenhagen-Valby
*Kopenhagen 28 6 62. Ass am Carlsberglaborat bis 09
Gärungsindustrie
Verf: D Gärungsorganismen 00; 2. Aufl 06
Mitarb: Leyser-Heiß, D Bier- u Malzbereitung 10. Aufl 00; 11. Aufl 10 — Lafar, Handb d techn Mykologie 1905–14 —

Klockmann, Friedrich, Dr phil, Geh RegR, o Prof d TH, Aachen, Lousbergstr 3
*Schwerin 12 4 58. Bergakademie Clausthal, Berlin; Univ Berlin, Rostock; Bezirksgeologe b d geol Landesanstalt Berlin; Prof d Bergakad Clausthal
Bergbau
Verf: Lehrbuch d Mineralogie 92; 7. u 8. Aufl 20 —

Kloke, Eduard, Baurat, Berlin-Grunewald, Wallotstr 12; Fernr: Uhland 1272
Hrsg: Magazin f Technik u Industriepolitik (mit P.Mohr)

Klönne, Theodor, Dr Ing, Dipl Ing, Dir d Dtschen MaschFabr, Duisburg, Lessingstr; Fernr: 951
*Cöln 2 7 85. TH München, Berlin; Ing b S & S
Maschinenbau
Verf: Verringerung d Selbstkosten in Adjustagen u Lagern v Stabeisenwalzwerken (Diss) 10

Klopfer, Paul, Dr Ing, Prof, Dir d Baugewerkschule, techn Referent im Staatsministerium, Weimar, Am Horn 15a
*Zwickau (Sa) 19 3 76. TH Dresden; Rgbmstr Dresden, Leipzig; Oberlehrer Holzminden; Gewerbeschulrektor Stuttgart
Architektur, Handwerk, Wohnungswesen
Verf: D Klassizismus in Sachsen (Diss) 05 — D dtsche Bürgerwohng 05; 2. Aufl 06 — Wie baue ich mein Haus? 10 — Von Palladio bis Schinkel 11 — D Gestaltg d Wohnhauses 12 — D Baustile 12 — D dtsche Bauern- u Bürgerhaus 15 — Einführg in d Verstehen d Baukunst 19 —
Mitarb: Schaffen u Schauen 07 — Deutschland unter Kaiser Wilhelm II. 14 —

Kloeppel, Edmund, Dr jur, Dr phil, Prof, Vorst-Mitgl d Farbenfabr vorm Friedr Bayer & Co, Leverkusen (b Cöln); Fernr: Cöln-Mülheim 1054
*Coblenz 23 11 71. Univ Leipzig, Heidelberg
Gewerbl Rechtsschutz, Volkswirtschaft
Verf: Üb jodierte u jodisierte *p*-Toluylsäuren (Diss Heidelberg) 93 — D Lizenzvertrag (Diss Leipzig) 96 — Patentrecht u Gebrauchsmusterrecht 08 — D Grundlagen d Markenschutzes 11 —

Kloeppel, Otto, o Prof d TH, Danzig, Gralathstr 5
*10 11 73
Architektur

Klopstock, Martin, Dr med, Sanitätsrat, Arzt, Berlin W 15, Kurfürstendamm 53; Fernr: Steinplatz 1644
Medizinische Chemie
Verf: Praktikum d klin, chem, mikroskop u bakteriolog Untersuchungsmethoden (mit A Kowarsky) 5. Aufl 18

Klose, Adolf, Oberbaurat a D, München, Habsburgerstr 5
*Bernstadt (Sachsen) 22 5 44. TH Dresden; Ing d sächs Staatsbahnen; ObermaschIng d Verein Schweizerbahnen; GenDirektion d Württ Staatsbahnen, Präs d Mitteleurop Motorwagenvereins
Automobilwesen, Eisenbahnwesen
Verf: Der Geschwindigkeitsmesser f Lokomotiven 80
Mitarb: Heusinger-Waldegg, Handb d spez Eisenbahntechnik
Hrsg: Der „Motorwagen" —

Klose, Georg, Dr Ing, Stadtbauing d StadtBerlin, Berlin-Friedenau, Handjerystr 53
*Berlin 1 3 79. TH Berlin; Tiefbauverwaltung Berlin
Straßenbahnwesen u and
Verf: Üb d Einfluß d Einbaues d Straßenbahngeleise auf d Pflasterarten d Verkehrsstraßen in Großstädten (Diss) 07 — D Stadtstraßenbau 14 (Sammlg Göschen 740)

Kloß, Max, Dr Ing, o Prof d TH Berlin, Nikolassee, Sudetenstr 10; Fernr: Wannsee 751
*Dresden 16 5 73. TH Dresden; Ing bei AEG, S & H u S SW; Obering bei Siemens Bros in Stafford
Elektrotechnik, Maschinenbau
Verf: Analyt-graph Verfahren zur Bestimmg d Durchbiegg v Trägern (Diss) 02 — D Allgemeinwert techn Denkens (Rede) 16 — Potsdam u Weimar (Rede) 17 —

Klostermann, Max, Dr phil, Prof d Univ, Halle a S, Friedrichstr 41
*Deutz (a Rh), 20 6 68. Univ Marburg, Halle
Chemische Technologie, Gesundheitstechnik u and
Verf: Beiträge z Kenntnis d Alkaloide von Anagyris foetida (Diss Marburg) 98
Mitarb: Handbuch d biochem Arbeitsmethoden v Abderhalden Bd 7, 13

Kloth, Emil, Schriftsteller, Berlin-Neukölln, Teupitzerstr 96; Fernr: Moritzplatz 8653
*Klütz (Meckl-Schwerin) 23 10 64. Buchbinder, Gewerkschaftssekretär, Vors d dtsch Buchbinderverbandes
Volkswirtschaft, Buchbinderei
Verf: Geschichte des deutschen Buchbinderverbandes u seiner Vorläufer Bd 1 2, 10–13
Hrsg: Buchbinder-Zeitung 19, 1904 —35, 1919

Klughardt, August, Dr phil, Physiker, Leiter d wiss Abt d Ernemann Werkes, Dresden, Fürstenstr 52; Fernr: 12602
*Dessau 21 12 87. Univ München, Berlin, Jena; 11–14 wiss Mitarb b E Busch AG in Rathenow; wiss Mitarb b G Rodenstock, München
Physik, Optik, Kinematopraphie
Verf: Üb einige Erscheinungen, die bei d Beugung d Lichtes durch Gitter auftreten (Diss Jena) 11 — Üb d Messung u Berechng torischer Halbmuschelgläser 16 —

Klut, Hartwig, Dr phil, Prof, wiss Mitgl d Landesanst f Wasserhygiene, Berlin-Lichterfelde, Tulpenstr 6
*Berlin 2 6 75. Univ Berlin; Apotheker u Chem bis 02
Chemische Technologie, Wasserversorgung
Verf: Beiträge z Kenntnis substituierter Thiodicyandiamine (Diss Basel) 01 — Untersuchung d Wassers an Ort u Stelle 08; 3. Aufl 16
Mitarb: Escales, Industrielle Chemie 12 —

Knackfuß, Hubert, o Prof d TH, München
Früher: Preuß Baurat; Mitarb d dts archäol Inst in Athen
Architektur

Knapp, Martin, Dr phil, Lektor d Univ, Basel, Mittlere Str 39; Fernr: 3340
*Stuttgart 23 5 76. Univ Basel, Göttingen; Ass d Sternwarte in Heidelberg; Ing d Schweiz geodät Kommission
Instrumentenbau, Landesvermessung, Astrometrie u and
Verf: Die neugefundene Münster-Holbeinsche Kalendertafel 11 — Von d Jenenser Glasindustrie (Zeißwerk) 11 — Biographie von Prof Dr K. von der Mühll 12 — Biographie von Prof Dr Fritz Burckhardt 14 — Julius Robert Mayer z Gedächtnis 14 — Zu Leonhard Eulers musiktheoretischen Schriften 15 — D Sternkarten d Johannes Honterus Coronensis 17 — Sebastian Münsters astronomische Instrumente 17–18 — Stella majorum 18
Mitarb: Astronom geodät Arbeiten in d Schweiz; Simplonbasis —

Knapp, Walter, Oberbaurat, ao Prof d TH, Vortr Rat im Ministerium, Darmstadt, Roquetteweg 7; Fernr: 2300
*Stuttgart 29 6 71. TH Darmstadt; Ing b Brücken- u Wasserbauten; Rgbmstr
Brückenbau, Eisenbetonbau, Eisenhochbau
Verf: Eisenkonstruktionen d Hochbaus 11 — Statik d Hochbaukonstruktionen 11

Knauth, Walter, Dr Ing, Chem d König Friedrich Augusthütte, (1918: Dresden 24, Nürnbergerplatz 5; verzogen)
*Dresden 4 12 89. TH Dresden; Chem b Dyckerhoff & Söhne
Chemische Technologie, Kriegstechnik, Eisengießerei u and
Verf: D Kaliumzinkferrocyanid (Diss Dresden) 15 — D Flugbahn d Geschosse d Riesenmörser (Vortrag) ... (nicht im Buchhdl) — Vorträge allg techn Inhalts 17 (nicht im Buchhdl) — Mathematik u Natur (Rede) 18 — Von d Schwere (Rede) 18

Kneser, Adolf, Dr phil, Geh RegR, o Prof d Univ, Breslau XVI, Hohenlohestr 11
*Grüssow 19 3 62. Univ Rostock, Heidelberg, Berlin; PrivDoz Marburg, Breslau; o Prof d Univ Dorpat, d Bergakad Berlin bis 05
Mathematik
Verf: Lehrbuch d Variationsrechnung 00 — D Integralgleichungen 11 —

Knipping, Franz, Stadtbaurat a D, o Prof d TH, Darmstadt, Wilhelmstr 6; Fernr: 2674
*Essen 6 5 75. TH Berlin; Rgbmstr b preuß Staatsbahn, Kleinbahn u Stadt Elberfeld; Stadtbaurat in Berlin-Lichtenberg u Bochum
Eisenbahnwesen, Städtebau u and —

Knoblauch, Oscar, Dr phil, o Prof d TH, München, Hiltensbergerstr 36; Fernr: 30874
*Halle a S 1 7 62. Univ Marburg, Halle, Berlin, Bonn; PrivDoz Univ Erlangen, Leipzig
Physik
Verf: Anleitung z techn Temperaturmessungen 19 (mit K Hencky) (Oldenbourgs techn Handbibl Bd 22) —

Knobloch, Wenzel, Elektrotechniker, Berlin-Pankow, Görschstr 14
Elektrotechnik
Verf: Schaltungsbuch f Postnebenstellen-Anlagen (2. Bd zum Schaltungsbuch f Schwachstromanlagen) 11 — Meßapparate u Meßmethoden 11; 5. Aufl 19 (Leiners techn Bibl Bd 2)
Bearb: Lindners Schaltungsbuch f Schwachstromanlagen 9.–30. Aufl 08–19 —

Knoch, Carl, Dr phil, Oberinspektor, Stuttgart, Hermannstr 17; Fernr: 11910
*Pattensen (Hannover) 14 4 64. Nahrungsmittelchemiker; Fabrikdir in Holland, Belgien, Deutschland
Gesundheitstechnik

Verf: Milchpulver 04 — Städtische Milchzentrale 06 — Verwertung d Magermilch 12; 2. Aufl 14 —

Knoch, Reinhold, Rgbmstr a D, Rittergut Schilbach; Fernr: Tanna (Reuß) Nr 7

*Tanna (Reuß) 5 4 54. Staatsdienst; Privatarchitekt in Halle; Univ Halle

Architektur, landw Baukunde

Verf: Landwirtsch Baukunde Bd 1–3, 08–09 (Bibl d ges Landwirtschaft Bd 43–45; auch Bibl d ges Technik Bd 144)

Knoke, J Oskar, Direktor, Charlottenburg, Goethestr 6; Fernr: Steinplatz 5687

Maschinenbau

Verf: D Kraftmaschinen d Kleingewerbes 87; 2. Aufl 99 — D Pumpen (mit K Hartmann) 2. Aufl 97; 3. Aufl 06 (Die erste Aufl 89 ist von Hartmann allein bearbeitet)

Knoll, Eugen, Dr rer pol, Zollinspektor, (1918: Straßburg (Els), Rheinhafen; verzogen)

*Frankfurt a O 5 12 64. Zollverwaltg; Univ Straßburg

Handwerk, Volkswirtschaft

Verf: D Organisation d Handwerks im Reichsland Elsaß-Lothringen (Diss Straßburg) 13

Hrsg: Gewerbezeitung f Elsaß-Lothringen

Knoller, Richard, ao Prof d TH, Wien

Automobilwesen, Luftfahrt

Knoop, Oskar, Ing, Betriebsdir d Nation Automobil-Ges, Friedrichshagen, Seestr 47; Fernr: 272

*Großtreben 23 10 78. Konstrukteur b Daimler, Hartung, L Löwe; Betriebsing b Daimler, Adlerwerke; Dir d Puchwerke in Graz

Automobilwesen u and —

Knopf, Gustav, Oberpostinsp, Dresden

*Hötensleben (Kr Neuhaldensleben) 11 9 72. Höh Postdienst

Elektrotechnik

Verf: D Stromversorgg d Telegraphen- u Fernsprechanstalten 10 (Karraß, Telegraphen- u Fernsprechtechnik Bd 9) —

Knöpfer, Gustav, Dr techn, Prof, PrivDoz d TH, Brünn

Chemische Technologie

Knopp, Konrad, Dr phil, o Prof d Univ, Königsberg

*Friedenau 22 7 82. Univ Lausanne, Berlin; Doz in Nagasaki (Japan), Tsingtau (China); PrivDoz d Univ Berlin, Lehrer d Milit-techn Akad u Kriegsakad; ao Prof Univ Berlin

Mathematik

Verf: Grenzwerte v Reihen (Diss Berlin) 07 — Funktionentheorie T 1 2, 13; 2. Aufl 18—19 (Sammlg Göschen 688, 703)

Schriftl: Mathematische Zeitschrift —

Knorr, Ludwig, Dr phil, Geh Hofrat, o Prof d Univ, Jena, Kahlaischestr 9a; Fernr: 18

*München 2 12 59. Univ München, Heidelberg, Erlangen; PrivDoz in Erlangen; ao Prof in Würzburg

Chemie

Verf: Organ-chem Praktikum (mit Duden) 01; 2. Aufl 04 —

Knothe, Walter, Dr phil, Ass b Dr W Michaelis u Mitinh d chem Laborat v Kühl u Knothe, Berlin-Lichterfelde, Zehlendorferstr 4a; Fernr: 719

*Cottbus 9 9 83. Univ Greifswald, Heidelberg; Ass Inst f Gärungschemie

Chemische Technologie, Tonindustrie

Verf: D Überführungszahl d Schwefelsäure in verdünnten wässerigen Lösungen (Diss Greifswald) 10 — D Chemie d hydraul Bindemittel (mit Kühl) 15 —

Knoevenagel, Emil, Dr, ao Prof d Univ, Heidelberg, Zähringerstr 28; Fernr: 1459

*Linden 18 6 65. TH Hannover; Univ Göttingen, München; PrivDoz Heidelberg

Chemische Technologie

Verf: Praktikum d anorgan Chemikers 01; 2. Aufl (mit E Ebler) 09

Kobald, Engelbert, Dr phil, Hofrat, Prof d MontanHochschule, Leoben (Steiermark), Erzherzog Johannstr 16

*Windischmatrei (Tirol) 7 11 48. Univ Innsbruck, Berlin, Heidelberg; PrivDoz Univ Innsbruck 75–76

Mathematik, Physik

Verf: Üb d Versicherungswesen d Bergwerksbruderladen u ähnliche Kasseneinrichtungen T 1 2, 92–93

Kobbert, Ernst, Gaswerksdir, Königsberg i Pr, Hardenbergstr 4/6; Fernr: 2170

*Insterburg 27 5 70. Konstrukteur b Neue GasAG (Nolte) in Berlin; Ing; Obering bis 02

Beleuchtung, Chemische Technologie, Heizung u Feuerung

Verf: Festschrift z 50jähr Bestehen d städt Gasanst Königsberg (Pr) 02 — D Königsberger städt Gasanstalt (Festschr) 10 — Gasverkauf durch Automaten (mit anderen) 10 — Untersuchung d Luft B. Techn Teil (mit Ascher) 11 (in Weyls Handbuch d Hygiene 2. Aufl) — Verhütg v Ruß u Rauch in Städten (mit Ascher) 12 (Weyls Handbuch d Hygiene Bd 2 Abt 1)

Mitarb: Schilling-Bunte, Handbuch d Gastechnik Bd 10, 1914 —

Koebe, Paul, Dr phil, o Prof d Univ, Jena, Scheidlerstr 2

*Luckenwalde 15 2 82. Univ Kiel; TH u Univ Berlin; 07 PrivDoz Univ Göttingen; 10–14 ao Prof Univ Leipzig

Mathematik

Verf: Üb diejenigen analyt Funktionen eines Arguments, welche ein algebraisches Additionstheorem besitzen (Diss Berlin) 05 —

Kober, Friedrich, Geh Hofrat, Stuttgart, Hohenstaufenstr 19; Fernr: 1684

*Feuchtwangen 22 11 47

Pharmazie

Hrsg: Süddeutsche Apothekerzeitung seit 1875

Kobes, Karl, Dr techn, Hofrat, o Prof d TH, Wien

*Wien 23 8 69. Konstr, HonDoz, ao Prof d TH Wien

Maschinenbau

Verf: D Druck auf d Spurzapfen d Reaktionsturbinen u Kreiselpumpen 06

Koch, Alexander, Geh Baurat, Mitgl d 1. hess Kammer, o Prof d TH, Darmstadt, Hoffmannsstr 48

*15 4 52

Wasserbau

Koch, Alexander, Hofrat, Verleger, Darmstadt; Fernr: 512
*Cöln a Rh 9 11 60
Wohnungswesen, Kunstgewerbe
Verf: Ausstellg Darmstadt 01 — Ausstellg Turin 02 — Ausstellg Dresden 06 — Ausstellg Darmstadt 08 — Cölner Werkbundausstellg 14
Hrsg: Handbücher neuzeitlicher Wohnungskultur Bd 1–5, 12–17 — Deutsche Kunst u Dekoration — Innendekoration — Stickerei- u Spitzenrundschau — Tapetenzeitung

Koch, Alfred, Dr phil, o Prof d Univ, Göttingen, Hainholzweg 20; Fernr: 741
*Erfurt 8 11 58. Lehrer an d Wein- u Obstbauschule Oppenheim a Rh
Chemische Technologie, Bakteriologie, Milchwirtschaft
Hrsg: Jahresbericht üb d Fortschritte in d Lehre v d Gärungsorganismen u Enzymen seit 1890 —

Koch, Gustav Adolf, Dr phil, o Prof emer d Hochsch f Bodenkultur, Wien III, Marokkanergasse 13; Fernr: 2202 II
*Wallern (b Wels, Oberösterr) 10 10 46. Univ Wien; geolog techn Studienreisen in Europa u Amerika; Sektionsgeologe d Geolog Reichsanst in Wien 73–77, b d geolog Landesaufnahmen in Tirol, Vorarlberg u d schweiz Grenzgebiet; GymnProf; Doz d TH Wien
Bergbau Chemische Technologie, Eisenbahnwesen, Geschichte der Technik, Tonindustrie, Volkswirtschaft, Wasserbau u and
Verf: D Tunnelfrage b d Arlbergbahn 80 — D Abgrenzung u Gliederung d Selvretta-Gruppe 85 — D Zahnradbahn v Zell a See auf d Schmittenhöhe 87 — Arnsteinhöhle b Meyerling 90 — Ein kalb Gletscher in d Ostalpen 92 — D Naturgase d Erde u d Tiefbohrungen im Schlier v Oberösterreich 93 — Neue Tiefbohrungen auf brennbare Gase im Schlier v Wels, Grieskirchen u Eferding in Oberösterreich 93 — D Gneisinseln u kristall Gesteine zw Rells u Gauertal im Rhätikon 94 — D Temperaturbewegg d Gmundner- u Traunsees u Traunabflusses im Winter 1894–95, 95 — Üb e d ältesten u jüngsten artes Bohrungen im Tertiärbecken v Wien 07 — Bemerkungen z Wiener Wasserfrage 09 — D Trinkwasserversorgg d Gemeinde Hinterbrühl 09 — D Wasserverhältnisse d Untergrundes v Matzendorf b Felixdorf u Umgebg 09 — D Aktion gegen d Matzendorfer Schöpfwerk d Stadt Wien T 1 2, 10 — D jüngsten Schädigungen d Welser Gasfeldes 11 — Deutsch-österr Naturschätze 19 — u anderes —

Koch, Karl Hugo, Dr Ing, Architekt, Baumeister d Baudeputation, Hamburg, Jordanstr 5; Fernr: V, 800
*Glauchau (Sa) 14 8 83. TH Dresdten Arch b Hochbauwesen d Baudeputaion; Hamburg; Doz am Techn Vorlesungswesen Hamburg
Architektur, Städtebau, Gartenkunst
Verf: Sächsische Gärten (Diss) 09 — Sächsische Gartenkunst 10 — Gartenkunst im Städtebau 14 — Gartenbauausstellung Altona 14
Hrsg: Baurundschau seit 1903 — Kriegerheimstätten H 1–3, 1915–17 (Sonderausg d Baurundschau) — Entwürfe f Kriegerehrungen Hamburger Künstler 1916 (Sonderausg d Baurundschau) —

Koch, Karl Richard v, Dr phil, o Prof d TH, Stuttgart, Im Schüle 3; Fernr: 8883
*Stettin 2 8 52. Univ Bonn, Freiburg, Göttingen, Freiburg; Ass, PrivDoz u ao Prof Univ Freiburg; ao Prof TH Aachen
Physik —

Koch, Paul, Ing, Fabrikdir b Jacques Piedboeuf G m b H, Düsseldorf, Karl Antonstr 14
*Reussendorf (Kr Waldenburg, Schles) 24 6 67. Obering u Prokurist b Dampfkesselfabrik v A Rodberg AG in Darmstadt, A Leinweber & Co in Gleiwitz; Obering b d Hanomag
Feuerung, Maschinenbau
Verf: D Untersuchg d Dampfkesselanlagen auf ihren rationellen Betrieb 07 (Bibl d ges Technik Bd 29) — D Montage u Reparatur d Dampfkessel 11 (Bibl d ges Technik Bd 153)

Koch, Peter Paul, Dr phil, o Prof d Univ, Hamburg, Rotebaumchaussee 2
*Mainz 15 3 79. Ass, PrivDoz, ao Prof Univ München
Photographie, Physik —

Koch, Rudolf, Forstamtsassessor, Fischbach (b Hochspeyer, Pfalz); Fernr: Hochspeyer 27
*Neunkirchen (Saar) 23 10 75. Forstl Hochschule Aschaffenburg; Univ München; Ass d forstl VersAnst München; Assessor in Wolfratshausen, Ebersberg
Forstwesen
Verf: Bestimmungstabellen forstschädlicher Insekten nach d Fraßbeschädigungen an Fichte u Tanne 09 — dsgl an Kiefer u Lärche 12 —

Koch, Rudolf, Rgbmstr a D, Stadtbaurat, Elberfeld, Brillerstr 176; Fernr: Rathaus 107
*Magdeburg 18 9 66. Rgbfr in Münchhausen, b Prof Levy in Karlsruhe, bei Baudir Meckel in Freiburg; Rgbmstr in Charlottenburg, Schöneberg; Stadtbauinsp in Kiel
Architektur, Geschichte d Technik, Gesundheitstechnik, Städtebau u and
Verf: Einfluß d Baukosten auf d Miete (Preisschrift) 16 — D Siedelung d Kriegsteilnehmer (Preisschrift) 19
Mitarb: Festschrift: „Die Stadt Elberfeld" 10 — Gesundheits- u Wohlfahrtspflege d Stadt Elberfeld 10 —

Koch, Waldemar, Dr Ing, Dr phil, kaufm Dir d Reichswerks Spandau, Berlin-Halensee, Nestorstr 11; Fernr: Pfalzburg 1230
*Harzburg 25 9 80. TH u Univ Berlin; AEG; Nordamerika, Südamerika, Ostasien; AEG; Stellvertr Dir d Instituts f Seeverkehr, Kiel; Reichswirtschaftsministerium, Reichsschatzministerium
Volkswirtschaft, Organisation, Industrieverwaltung
Verf: D Konzentrationsbewegg in d dtschen Elektroindustrie (Diss München) 07 — D Industrialisierung Chinas (Diss Berlin) 10 — Handelskrieg u Wirtschaftsexpansion 17; 2. Aufl 17 —

Kochenrath, Walter, Dipl Ing, Prof, Oberlehrer d Baugewerkschule, Frankfurt a M-Süd, Schadowstr 14; Fernr: Römer 4344

*Remscheid 10 2 71. TH Berlin; Ing b Lenz & Cie, b Tiefbauamt Frankfurt a M; Oberlehrer d Baugewerkschule Münster i W
Eisenbahnwesen, Techn Schulwesen
Verf: Grundzüge d Eisenbahnbaues T 1–3, 06–15 (Bibl d ges Technik Bd 106, 163, 234) —

Kochs, Julius, Dr phil, Nahrungsmittelchem, gerichtl Sachverständiger, Doz u Vorst d Versuchsstation d Gärtnerlehranst Berlin-Dahlem, Berlin W 50, Achenbachstr 12; Fernr: Pfalzburg 2598
*Berlin 27 7 71. Ass u Hilfsarb in Hamburg; MatPrüfAmt Berlin
Nahrungsmittelchemie
Verf: D Verwertung von Wild- u Halbfrüchten zu Obstfabrikaten 16 — D industrielle Obst- u Gemüseverwertung (mit A Knauth) T 1, 19 — u anderes —

Kock, Friedrich, Dr phil, Dr Ing, PrivDoz d TH Berlin, Charlottenburg, Suarezstr 27
*Warnow (Meckl) 27 5 74. TH Karlsruhe, Darmstadt; Univ Berlin, Rostock; Dipl Ing b Siemens-Schuckert; Ass TH Berlin
Elektrotechnik —

Kögler, Franz, Dr Ing, Regbmstr a D, o Prof d Bergakad, Freiberg, Meißner Ring 8a; Fernr: 492
*Neustadt (Orla) 24 2 82. Regbmstr b Brückenbaubüro d sächs Staatsbahnen; Baudir (Tiefbau) d Stadt Dresden; Dir d dtschen Eisenbauverb
Brückenbau, Mechanik, Statik
Verf: Einflußlinien f wagrechte Lasten (Diss) 06 — Vereinfachte Berechnung eingespannter Gewölbe 12 — Berichte üb Versuche im Eisenbau H I A 15 —
Mitarb: Taschenbuch f Bauingenieure 3. Aufl 19 —

Kögler, Franz, Prof d Staatsgewerbeschule, Brünn
*Deutsch-Gabel (Böhmen) 20 1 79. Dtsche TH Prag
Handwerk
Schriftl: Mährisch-schlesische Gewerbezeitung

Kohl, Emil, Dr phil, PrivDoz d Univ, Aktuar d Akad d Wissenschaften, Wien II, Flugbahngasse 12
*Wien 31 3 62. Univ Wien; Bürgerschullehrer
Physik

Kohl, Ferdinand, Färbereitechn in d Anilinfarbenfabrik, Fechenheim-Mainkur
*München 22 12 79. Praxis in Deutschland u Ausland
Gerberei, Lederfärberei
Verf: Techn Wörterbuch f d Lederindustrie, deutsch, engl, französ 13 — The dyeing of leather. Vorträge an d Univ Leeds u d techn Schule Northampton 13 (nicht im Buchhdl) — Luxuslederfabr 19 —

Köhler, August, Dr phil, Wissensch Mitarb b Zeiß, Jena, Moltkestr 5
*Darmstadt 4 3 66. TH Darmstadt; Univ Heidelberg, Gießen; Ass Univ Gießen; Oberlehrer a d Realschule in Bingen
Instrumentenbau, Mikroskopie, Mikrophotographie, Projektion —

Köhler, Alfred, Dr Ing, RegRat, Mitgl d Reichspatentamts, Berlin-Friedenau, Ringstr 14
*Hainichen (Sa) 31 5 80. TH Dresden; Ass TH Dresden; Leiter d Chemnitzer Aktienspinnerei; Techn Leiter d Stickerei Feldmühle AG in Rorschach (Schweiz)
Textilindustrie
Verf: Üb d Einfluß d Bäuche u Bleiche auf d Kapillarität d Baumwolle (Diss Dresden) 08 —

Köhler, Franz, Dr techn, Prof, Rektor d Montan Hochschule, Pribram (Böhm)
Geodäsie

Koehler, Georg Wilhelm, Dr Ing, Rgbmstr, o HonProf d TH, Darmstadt, Ohlystr 29; Fernr: 2057
*Berlin 12 7 74. C Hoppe in Berlin; TH Berlin; Rgbfhr; Büro- u BetrPraxis bis 05
Maschinenbau
Mitarb: Handb d IngWissensch —

Köhler, Gustav, Dir d Fachschule f d Schuh- u Schäfte-Industrie, Wermelskirchen, Wustbacherstr 26
*Kleinröhrsdorf (Kr Dresden) 5 1 70. Fabrikdir; Gewerbelehrer d Zentralst f Handel u Gew in Stuttgart; Schuhfabrikationsing
Leder- u Schuhfabrikation
Verf: Zubehörstoffe in d mechan Schuhfabrikation T 1 2, 08 — D gesamte Kenntnis vom Herstellen u Untersuchen d Leders (10) — D gesamte Stepperei in d mechan Schuhfabrikation (12) — D gesamte Bödenu Leistenmodellieren (12) — D Ausputz d mechan Schuhfabrikation (13) — D gesamte Schäftemodellieren (mit Atlas) 2. Aufl 13 — D ges Bodenfabrikationsmaschinen — D amerikan Modellieren — D dopp Betriebsbuchführung u dopp Kalkulationskontrolle — Triumph Modellschneideverfahren in d Schuh- u Schäftefabrikation — D Stanzerei in d mech Schuhfabrikation —

Koehler, Karl, Dr phil, o HonProf d Univ, Heidelberg, Treitschkestr 3; Fernr: 436
Mathematik

Köhler, Otto, Geh RegRat, Prof, Cöln-Deutz, Gotenring 6
*Calbe (a Saale) 2 7 52. TH Aachen; Oberlehrer; Dir an MaschBauschulen; Regu Gewerbeschulrat
Maschinenbau, Mechanik, Wärmekraftmaschinen
Verf: Theorie d Gasmotoren 87

Kohlfürst, Ludwig, Ing, Dr techn h c, Eisenbahn-Obering d R, Kaplitz (Böhmen)
*Graz 1 5 40. Polytechn Graz, Zürich; Ing d Kais-Ferdinand-Nordbahn; Bürovorstand d Buschtehrader Eisenbahn
Eisenbahnwesen, Elektrotechnik
Verf: D Ausübg d Telegraphendienstes b d Eisenbahn 78 — D elektr Telegraphen f besondere Zwecke 81 (Zetsches Handbuch d Telegraphie Bd 4) — D elektr Einrichtungen d Eisenbahnen 83 — D Fortentwicklg d elektr Eisenbahneinrichtungen 91 — D elektr Eisenbahntelegraphen u Signalmittel auf d Frankfurter Ausstellg 93 — D elektr Betrieb b Eisenbahnen an Stelle d Dampfbetriebes 95 — D selbsttätige Zugdeckung auf Straßen-, Leicht- u Vollbahnen 03 — Schreibers elektr Zugsicherungs-Einrichtg 04 — Neues a d Geb d elektrisch-selbsttätigen Zugdeckung 06 — Das Österreichersche selbsttätige Blocksignal 08

Mitarb: Karmarsch-Heeren, Techn Wörterbuch 3. Aufl 76–92 — Rölls Enzyklopädie d ges Eisenbahnwesens 90–95 — Darmstädters 4000 Pionierarbeiten in d exakten Wissenschaften 04 — Handbuch z Geschichte d Naturwiss u Technik 08 —

Kohlmann, Curt, Geschäftsleiter b Alfred A Schütte in Cöln-Deutz, Cöln-Klettenberg, Hardtstr 17; Fernr: A 5614

*Dresden 20 12 77. Univ Berlin; Bürochef b Ludw Loewe & Co in Berlin; Geschäftsleiter b Kleinewefers in Crefeld

Geschichte d Technik, Gesundheitstechnik, Fachschulwesen. Organisation u and

Verf: Fabrikschulen 11 —

Kohlrausch, Fritz, Dr phil, ao Prof d Univ, Wien IX, Lusthandlgasse 12

*Gstettenhof b Türnitz (NÖ) 6 7 84. Univ Wien; Ass am phys Inst; wissensch Hilfsarb an d graph VersAnst; Doz an d Hochsch f Musik in Wien

Physik

Mitarb: Handbuch d Elektrizität v Grätz — Handwörterbuch d Physik (Scheel u Seeliger) —

Kohlrausch, Wilhelm, Dr phil, Geh RegR, Mitgl d Kuratoriums d Physikal-Techn Reichsanst, o Prof d TH, Hannover, Nienburgerstr 8; Fernr: N 1242 Nebenstelle

*Marburg 14 5 55. TH Darmstadt; Univ Würzburg, Göttingen; PrivDoz u Prof d Univ Straßburg

Elektrotechnik

Verf: D Gesetz betr d elektrischen Maßeinheiten 99 —

Kohlschütter, Ernst, Dr phil, Wirkl Admiralitätsrat, o HonProf d Univ, Berlin-Wilmersdorf, Wilhelmsaue 16; Fernr: Zentrum 10214

*Halle a S 11 7 70. Univ Halle, Straßburg, Kiel; Sternwarte Paris; Grenzvermessg u Erdschweremessg in Dtsch-Ostafrika; AdmirRat, Dez im Reichsmarineamt

Instrumentenbau, Luftfahrt, Geodäsie, Navigation

Verf: Bestimmg d Bahn d Kometen 1892 III (Holmes) (Diss) 96 — D kartograph u geograph Arbeiten d Pendel-Expedition in Deutsch-Ostafrika (Vortr) 01 — Lehrbuch d Navigation Bd 2: Astronomische Navigation 06 — Ergebnisse d Ostafrikan Pendel-Expedition Bd 1 2, 07–12 (Göttinger Abhandl V, 1 u VIII, 5) — Nautische Vermessungen 10 (Meereskunde H 47) —

Kohlschütter, Volkmar, Dr phil, o Prof d Univ, Bern, Bühlstr 19a

*Forchheim i S 29 8 74. Univ Freiburg i Br, Leipzig, München; PrivDoz München; ao Prof Univ Straßburg bis 09

Chemie

Verf: Forschung u Erfindung in d Chemie (Vortr) 11 — D Erscheinungsformen d Materie. Vorles üb Kolloidchemie 17 — Nebel, Rauch u Staub (Vortr) 18 —

Kohn, Gustav, Dr phil, o Prof d Univ, Wien III, Neulinggasse 18

*Reichenau 22 5 59. Univ Wien, Berlin, Straßburg; PrivDoz u ao Prof d Univ Wien

Mathematik —

Kohn, Moritz, Dr phil, PrivDoz d Univ, Prof an d Handelsakademie, Wien I, Akademiestraße 12

*Teschen (Österr-Schlesien) 6 6 78. Univ Wien; Ass Univ Wien

Chemische Technologie, Chemie

Verf: Naturprodukte u Kunstprodukte 13 (Jahresbericht d Wiener Handelsakad)

Bearb: Generalregister zu Bd 23–30 d Wiener Monatshefte f Chemie 1914 —

Köhn, Berthold, Zeitungsverleger, Berlin-Neukölln, Schillerpromenade 5; Neukölln 9263

*Neu-Ruppin 7 9 76. Buchdruckfachmann

Handwerk, Optik

Hrsg: Optische Rundschau seit *Jg* 8, 1917 — Photobörse seit 1919

Koehn, Theodor, Geh Baurat, Stadtbaurat a D, Berat Ing, Berlin-Grunewald, Erdenerstr 11; Fernr: Pfalzburg 2937; Büro: Uhland 1066

*Neubrandenburg 15 9 57. TH Berlin; Rgbmstr; Chefing d Kanalis Charlottenburg; 88 Stadtbaurat Charlottenburg; 93–97 VorstMitgl b Ludw Loewe & Co; 97–03 VorstMitgl b d ContinentGes f elektr Unternehm in Nürnberg

Elektrotechnik, Wasserbau, Wasserwirtschaft

Verf: D elektrische Betrieb mittels Dreiphasen-Drehstrom auf d italien Vollbahnlinien im Valtellina 03 —

Mitarb: Handb d IngWissensch T III Bd 13, 07; 2. Aufl 19 — Taschenbuch d Bauing v Foerster —

Koehne, Carl, Dr jur, Dr phil, HonProf, Doz d TH, Doz d Landw Hochschule, Berlin W 62, Keithstr 12

Prof d TH, Berlin W 62, Keithstr 12

*Danzig 24 3 63. Univ Heidelberg, Zürich, Leipzig, Berlin; Mitarb b d Bad Histor Kommission; ao Prof Th Berlin

Geschichte d Technik, Gewerbl Rechtsschutz Handwerk, Städtebau, Volkswirtschaft

Verf: Kraftfahrzeug u Rechtsentwicklung 08 — D rechts- u staatswissenschaftl Unterricht auf d Techn Hochschulen 10 (Schriften d Verb dts DiplIng 5) — u anderes

Mitarb: Handwörterbuch d Staatswiss — Wörterbuch d Staats- u Verwalt-Rechts —

Kohnke, Richard, o Prof d TH Danzig, Zoppot, Schulstr 56; Fernr: Z 176

*10 8 73

Brückenbau

Verf: D geschichtl Entwicklg d Baukonstruktionen (Rede) 18

Bearb: C Scharowsky, Musterbuch f Eisenkonstruktionen 4. Aufl 08

Kohte, Julius, Baurat b d MinistBauKommission, PrivDoz d TH Berlin, Charlottenburg 4, Bismarckstr 62

*Berlin 13 11 61. TH Berlin

Architektur, Geschichte der Baukunst, Denkmalpflege

Verf: Kunstdenkmäler d Prov Posen 95–98 — Magnesia am Mäander 04 — Baukunst d klass Altertums 15 — Kunstdenkmäler im mittleren Gebiete d Weichsel u Warthe 20 —

Kolbe, Emil, Dr phil, Prof, Oberlehrer a D, Berlin-Friedenau, Kaiserallee 123

*Hirschberg (Schles) 10 2 45; Hochschulstud; städt u staatl Dienst
Architektur, Handwerk u and
Verf: D Maximal-Arbeitstag im Bäckergewerbe 96 (nicht im Buchhdl) — Geschichte d Bäckerinnung zu Berlin 97 (nicht im Buchhdl)
Schriftl: Deutsche Bäcker- u Konditorfachzeitung —

Kolbe, Ludwig, Geh RegR, Mitgl d Reichsptentamts, Berlin-Lichterfelde, Paulinenstr 3; Fernr: 4376
*Zeitz 22 3 61. TH Berlin; Rgbmstr b d preuß Staatseisenbahn
Gesundheitstechnik, Physik u and
Übers: Claude, Air liquide 19
Hrsg: Sozialtechnik Bd 5, 1905 ff —

Kolbeck, Friedrich, Dr, Geh Bergrat, o Prof d Bergakad, Freiberg i Sa, Marienstr 1
Mineralogie
Bearb: C F Plattners Probirkunst mit d Lötrohre 6. Aufl 97, 7. Aufl 07 — A Weisbach, Tabellen z Bestimmung d Mineralien 9. Aufl 13

Kolkwitz, Richard, Dr, Prof, PrivDoz d Univ Berlin, Wiss Mitgl d Landesanstalt f Wasserhyg, Berlin-Steglitz, Rothenburgstr 30; Fernr: 1421
*Berlin 23 3 73. Univ Berlin
Trinkwasser u Abwasser, Biologie
Verf: Biologie d Elbe u Saale 07 — Kryptogamenflora d Mark Brandenburg. Bakterien 09 — Biologie d Talsperren 07 — Wasser u Abwasser 11 — D Plankton d Rheinstroms 12 — Pflanzenphysiologie 14 — Z Frage d Beseitigg d Kaliabwässer 17
Mitarb: Lafars Handbuch d techn Mykologie 06 —

Koll, Gottfried, Dipl Ing, Prof, Lehrer d Baugewerkschule, Münster i W, Göbenstr 19
*Bonn 30 3 56. Polytechn Aachen; Ing b d Rheinischen EG in Cöln, b d Eisenbahndir Cöln, Elberfeld, Lübeck-Büchener Bahn, Brohltalbahn, b Lenz & Co in Bromberg u Cöln; Oberlehrer d BaugewSchule Cöln
Brückenbau
Verf: Brücken aus Holz 08 (Bibl d ges Technik Bd 78) — Brücken aus Stein 08 (Bibl d ges Technik Bd 97) — Brücken aus Eisen 14 (Bibl d ges Technik Bd 226) —

Koll, Karl, Dr jur, Schriftsteller, Berlin-Friedenau, Cranachstr 19
*Cöln 7 8 89. Univ Bonn, Greifswald, Kiel
Geschichte der Technik, Verkehrswesen —

Kollatz, Carl Wilhelm, Postinsp a D, Oranienburg (b Berlin), Uferstr 4
*Königsberg i Pr 30 11 73. Höh Postlaufbahn; Hilfsref f Telegraphie; Labor f Erdtelegr b S & H
Elektrotechnik, Instrumentenbau, Telegraphie
Verf: D Funkentelegraphie 19 —

Kolle, Wilhelm, Dr med, Geh MedRat, Mitgl d Reichsgesundheitsamts, Dir d Inst f experiment Therapie, o Prof d Univ, Frankfurt a M, Schumannstr 13
*Lerbach (Hannover) 2 11 68. Univ Göttingen, Halle, Würzburg; Ass u Abt-Vorst d Inst f Infektionskrankh Berlin; o Prof d Univ Bern
Gesundheitstechnik

Verf: D experim Bakteriologie (mit Hetsch) 06; 4. Aufl Bd 1 2, 16–17 (Übers ins Franz, Ital, Span, Engl, Russ) 5. Aufl 19
Hrsg: (Mit A v Wassermann) Handb d pathogenen Mikroorganismen Bd 1–9, 02; 2. Aufl 12–14 — Arbeiten a d Inst f experim Therapie u d Georg Speyer-Haus —

Kölle, Karl, Dr Ing h c, Stadtbaurat a D, Frankfurt a M
*Stuttgart 57. TH Stuttgart, Rgbmstr in Stuttgart bis 00, Stadtbaurat in Frankfurt a M bis 09

Kollert, Julius August, Dr phil, RegRat, Prof d Techn Staatslehranst, Chemnitz, Reichsstr 37
*Grimma 27 8 56. Univ Leipzig; Ass, Lehrer an d Techn Staatslehranst Chemnitz
Elektrotechnik, Instrumentenbau, Physik
Verf: Katechismus d Physik 89; 6. Aufl 03 — Elemente d Elektrizität u d Magnetismus nach Jamieson 91 — D galvan u thermoelektr Stromquellen 03 (Heinckes Handbuch d Elektrotechnik Bd 3, 1) — Gleichstrommessungen 05 (Heinckes Handbuch d Elektrotechnik Bd 2, 2) — D Wechselstrommaschinen, Transformatoren u Motoren (2. Aufl von Riedel, Wechselstrommaschinen) 15; 3. Aufl 17
Mitarb: Freytag, Hilfsbuch f d Maschinenbau —

Kölliker, Alfred, Dr phil, Duisburg, Wittekindstr 17; Fernr: 4347
*Würzburg 2 5 57. Univ Würzburg, Heidelberg, Straßburg; Ass d Univ Bonn: Chem in Schalke-Gelsenkirchen; techn Leiter in Rifredi (b Florenz), Inh d Fa L C Marquart in Bonn
Chemische Technologie
Verf: Üb d Einwirkung v Triphenylbrommethan auf Natriumacetessigester (Diss) 83 — Zur Kenntnis d Derivate d Triphenylcarbinbromürs 85 — Üb Paraphenylenchlorhydrat (mit O Wallach) 85 — Eudermol u s Verwendung in d Therapie d Hautkrankheiten 06
Mitarb: Muspratts techn Chemie, Ergänzungswerk — Ullmann, Enzyklopädie d techn Chemie —

Kollmann, Julius, Dr phil, Dr jur, Prof, Doz d TH, Darmstadt, Grüner Weg 100
*Hagen (Westfalen) 14 11 52. TH Aachen; Univ Göttingen, Heidelberg; Tätigkeit in d Großindustrie
Gewerbl Rechtsschutz, Maschinenbau, Volkswirtschaft u and
Verf: D dtsche Stahlwerksverband 05 — D Großindustrie d Saargebiets 11 — D Schiedsgerichte in Industrie, Gewerbe u Handel 14
Hrsg: Technische Monatshefte 1910–14 —

Kölsch, Franz, Oberreg- u ObermedRat im Minist f soziale Fürsorge, PrivDoz d Univ, Landesgewerbearzt, München, Isabellenstr 34
*Eichstädt 4 7 76. Univ Erlangen, Berlin, Kiel; prakt Arzt u Bahnarzt in Ebnath (Pfalz) bis 09
Gesundheitstechnik, Soziale Hygiene

Verf: Klin Beiträge z Aktinomykose d Menschen (Diss Erlangen) 00 — Porzellanindustrie u Tuberkulose (HabSchr) 19 — Bernardino Ramazzini, d Vater d Gewerbehygiene 12 — Allgem Gewerbepathologie u -Hygiene (Weils Handb d Hygiene Bd 7, 2; 2. Aufl)

Mitarb: Mosse-Tugendreich, Krankheit u soz Lage — Grotjahn-Kaup, Handwörterbuch d soz Hygiene — Misch, Lehrb d Grenzgebiete zwischen Medizin u Zahnheilkunde —

Kölsch, Otto, Dr Ing, Obering, Prokur d MaschFabr vorm R Hartmann, Chemnitz, Reichsstr 17

*Frankenstein (Rheinpfalz) 8 5 83. TH München; Konstrukteur b Schüchtermann & Krämer in. Dortmund; Ass TH München; Konstrukteur f U-Bootsmotoren b MAN in Nürnberg

Automobilwesen, Luftfahrt, Maschinenbau

Verf: Üb Zylinderzahl u Zylinderanordnung bei Fahr- u Flugzeugmaschinen (Diss München) 11; als Buch u d Tit: Gleichgang u Massenkräfte d Fahr- u Flugzeugmaschinen 11 —

Kommerell, Karl, Dr rer nat, Prof a d Friedr Eugens Realschule, Priv Doz d TH, Stuttgart, Kronenstr 44

*Artern 19 8 71. Univ Tübingen, Paris

Mathematik, Physik

Verf: Die Krümmung zweidimensionaler Gebilde im ebenen Raume von vier Dimensionen (Diss) 97 — Flächentheorie Bd 1-3 (mit V Kommerell) 03; 2. Aufl 09 (Sammlg Schubert Bd 29 u 44) — Analytische Geometrie d Ebene u d Raumes Bd 1 2 (mit V Kommerell) 11; 3. Aufl 17 — Höhere Analysis f Studierende (im Druck)

Bearb: Salmon-Fiedler, Analytische Geometrie d Raumes (mit von Brill; im Druck)

Mithrsg: Mitteil d mathem-naturwiss Vereins in Württ seit 1917 —

Kommerell, Viktor, Dr rer nat, Prof, Rektor d Oberrealschule, Reutlingen, Gartenstr 25; Fernr: 27

*Tübingen 17 4 66. Univ Tübingen; Seminar- u RealgymnLehrer u -Rektor

Mathematik

Verf: Beiträge zur Gaußschen Flächentheorie (Diss Tübingen) 91 — Grundformeln d allgem Flächentheorie (mit H Stahl) 93 — Allgemeine Theorie d Raumkurven u Flächen (mit K Kommerell) Bd 1 2, 03; 2. Aufl 09-11 (Sammlg Schubert Bd 29 u 44) — Raumgeometrie 10; 3. Aufl 18; Bd 2: im Ersch — Spezielle Flächen 11 (Sammlg Schubert Bd 42) — Analytische Geometrie (mit K Kommerell) Bd 12, 11; Bd 1: 3. Aufl 17; Bd 2: 2. Aufl 18; Lösungsheft zu d Übungsaufgaben (im Ersch) —

Koneczny, Franz, Dipl Ing, Maschinenoberverwalter, Mähr.-Ostrau

*Königsberg (Österr Schlesien) 8 3 80. TH Darmstadt; SSW, AEG-Union in Wien; Witkowitzer Steinkohlengruben

Automobilwesen, Bergbau, Elektrotechnik, Maschinenbau, Kreiselpumpen

Konen, Heinrich, Dr phil, o Prof d Univ, Münster, Bohlweg 50; Fernr: 2652

*Cöln 16 9 74. Univ Bonn, Münster

Photographie, Physik

Verf: Geschichte d Gleichg $f^n + g^n = h^n$ — *Du* = 1, 1901 — Handbuch d Spektroskopie (mit H Kayser) Bd 1-6, 00-13; 2. Aufl 17 — Atlas d Emissionsspektren d meisten Elemente (mit Hagenbach) 05 — Einführg in d theoretische Physik 19 — Leuchten d Gase u Dämpfe 13 (D Wissenschaft Bd 49) — Reisebilder 13

Mitarb: Handwörterbuch d Naturwissenschaften 14 — Stählers Handbuch d Arbeitsmethoden d anorg Chemie 14

Übers: Arth Schuster, Einführung in d theor Optik 07 —

Koenen, Matthias, Dr Ing h c, Rgbmstr, GenDir d Beton- u Monierbau AG, Berlin W 9, Bellevuestr 5; Fernr: Nollendorf 2710-2713

*Giesch (Bez Cöln) 3 3 49. Bauakad Berlin; 72-77 Rgbfr b d preuß Staatsbahnen, Seebau u PrivBahn Marienburg-Mlawka; Lehrtätigkeit f RgbmstrKandidaten; Ausführg d Reichstagsgebäudes bis 88

Brückenbau, Mechanik

Verf: Tabellen d Spannweiten f Träger u Balken 86; 3. Aufl 10 — Grundzüge f d statische Bereichng d Beton- u Eisenbetonbauten 02; 4. Aufl 12 —

König, Adolf, ZivIng, vereid gerichtl u Handelskammer-Sachverst f Kraftfahrzeuge, Charlottenburg, Pestalozzistr 87; Fernr: Steinplatz 11237

*Bensberg 5 10 72. TH; Tätigkeit auch in Belgien

Automobilwesen, Volkswirtschaft

Verf: Automobilvergaser 10; 4. Aufl 19 — Anlassen u Anlaßvorrichtungen d Verbrennungsmotoren 11 — Chauffeurkursus 12; 5. Aufl 19 (Autotechn Bibliothek Bd 47) — D Kosten d Automobilbetriebs 15 (Autotechn Bibl Bd 54) — Ankauf u Unterhaltg gebrauchter Kraftwagen 18 (Autotechn Bibl Bd 45) — Wirtschaftl Betrieb v Geschäfts- u Last-Kraftwagen 18

Bearb: Küster, D Automobil u seine Behandlg 7. Aufl 19 —

Koenig, Adolf, Dr Ing, ao Prof u Abt-Vorst d TH, Karlsruhe, Eisenlohrstr 27; Fernr: 1614 oder 2530

*Prag 6 11 81. TH Wien, Karlsruhe; Ass TH Karlsruhe; Chem Mitarb d Anilin- u Sodafabrik in Ludwigshafen a Rh, Priv Doz TH Karlsruhe

Chemie

Verf: Üb d Oxydation d Stickstoffs (Diss Karlsruhe) 07 — Aktivierung d Stickstoffs (HabSchr) 14 —

Koenig, Albert, Literat b Gebr Körting AG, Hannover-Linden, Kirchstr 10

*Geislingen a St (Württ) 18 2 74. Univ Berlin; tätig b franzós Firmen, b Stolzenberg in Oos, Matthäus Hohner AG in Trossingen, Soc Ital Langen & Wolf in Mailand

Geschichte d Technik, Volkswirtschaft u and

Verf: Festschrift z 50jähr Bestehen d Fa Matth Hohner AG in Trossingen 07 (nicht im Buchhdl) —

König, Albert Adolf, Dr phil, Wiss Mitarb b Carl Zeiß, Jena, Beethovenstr 40

*Plettenberg i W 16 8 71. Univ Jena, Berlin; seit 94 b Zeiß

Physik

Verf: Beiträge z Theorie d Fresnelschen Beugungsspektra I (Diss Jena) 94 —

König, August, Dr Ing, Obering, Ellingen (Mittelfr)
*Ellingen 22 6 77. TH München, Darmstadt; Ing b König & Bauer in Würzburg, Goss Printing Press Co in Chicago, Albert & Co in Frankenthal; Obering b Meisel Press Co in Boston; Ing einer Fliegertruppe
Buchdruck
Verf: Arbeitsdiagramme v Flachdruckmaschinen —

König, Berthold, Dr phil, Realschul-Prof, beeid GerChem, Göding (Mähren), Kais Josefstr 1
*Enzersdorf 10 5 78. Univ Wien; Färbereichemiker
Chemische Technologie, Gesundheitstechnik u and
Verf: Beiträge z Schulhygiene 08 (nicht im Buchhdl) — Organ Chemie f d Oberstufe d Realschulen 11 — Anorg Chemie f d Oberstufe d Realschulen 13 — Organ Chemie f Realgymnasien 14 — Anorg Chemie f Realgymnasien 14 — Chemie u Mineralogie 17

König, Ernst, Dr phil, Chem d Höchster Farbwerke, Sindlingen (bei Höchst a M) Fernr: 346
*Flensburg 13 9 69
Photographie
Verf: Farbenphotographie 04; 3. Aufl 12 (Photogr Bibl Bd 19) — Autochromphotographie 08; 2. Aufl 12 (Photogr Bibl Bd 23) — Arbeiten mit farbenempfindlichen Platten 09 (Photogr Bibl Bd 25) —

Koenig, Hermann, Gartenarch, Kulturing, Hamburg, Ferdinandstr 14; Fernr: Nordsee 838
*Landeshut (Schles) 27 5 63. Gartenarch d Städte M-Gladbach, Berlin-Schöneberg, Magdeburg, Posen; künstler techn Leiter verschied Firmen bis 10; Gartenarch in Königsberg in Pr
Kulturtechnik, Gartenbau
Verf: D Gärtnerberuf 18 — Gartensozialismus 19 — D deutsche Garten (in Vorber) —

König, Josef, Dr phil, Dr Ing h c, Geh RegR, o Prof d Univ, Münster, Südstr 70; Fernr: 1003
*Lavesum (b Haltern, Westf) 15 11 43. Univ München, Göttingen; Vorsteher d landwirtsch Versuchsstation in Münster
Gesundheitstechnik, Nahrungsmittelchemie, Holztechnik u and
Verf: Bestand u Einrichtungen d Untersuchungsämter f Nahrungs- u Genußmittel 82 — Stickstoffvorrat ...; 3. Aufl 93 — Pflege d Wiesen u Weiden ...; 2. Aufl 06 — Chemie d menschl Nahrungs- u Genußmittel T 1 2, 79–80; 4. Aufl Bd 1–3, 03–17 — Zusammensetzg u Verdaulichkeit d Futtermittel (mit Th Dietrich) 74; 2. Aufl 91 — Verunreinigg d Gewässer 87; 2. Aufl Bd 1 2, 99 — Üb d Prinzipien u d Grenzen d Reinigg v fauligen u fäulnisfähigen Schmutzwässern 85 — Untersuchg landwirtsch u gewerbl wichtiger Stoffe 91; 4. Aufl 11 — Nährwerttafeln ...; 11. Aufl 3. Ausg 17 — Maßnahmen gegen d Verunreinigg d Flüsse 03 — Neuere Erfahrungen üb d Behandlg u Beseitigg d gewerbl Abwässer (Vortr) 11 — Die Milch 14 — Geldwertsberechnung v Futter- u Nahrungsmitteln (mit Plonskier) 17 — Bestandteile d Holzes u ihre wirtschaftl Verwertung (mit Becker) 18
Mithrsg: Zeitschrift f Untersuchg d Nahrungs- u Genußmittel seit 1898 —

König, Robert, Dr phil, ao Prof d Univ, Tübingen, Kaiserstr 22
*Linz (ObÖst) 11 4 85. Univ Wien, Göttingen; PrivDoz Univ Leipzig
Mathematik —

König, Walter, Dr phil, Geh Hofr, o Prof d Univ, Gießen, Hofmannstr 11; Fernr: 290
*Berlin 20 11 59. Univ Tübingen, Berlin; Ass Univ Heidelberg, Leipzig; PrivDoz Univ Leipzig; Doz am Physik Verein Frankfurt a M; ao u o Prof Univ Greifswald
Physik
Verf: Polarisation d refl gebeugten Lichtes (Diss) 82 — Bestimmung v Reibungskoeff mit dreh Schwingungen (Hab-Schr) 87 — Goethes optische Studien (Festrede) 99 — Physik vor 100 Jahren (Vortr) 00 — Lebensgeschichte d Äthers (RektRede) 12 — Anwendg d Naturkräfte im Kriege 14
Bearb: Lommel, Lehrbuch d Experim-Physik 6. Aufl 00; 24. Aufl 19 — Drude, Physik d Äthers 2. Aufl 12
Hrsg: Beiblätter zu d Annalen d Physik 1901–07 —

König, Walter, Dr Ing, o Prof d TH, Dresden, Bayreuther Str 48; Fernr: 23883
*26 9 78
Chemische Technologie

Könige, Heinrich, Senatspräsident am Reichsgericht, Leipzig, Kaiser Wilhelmstr 59; Fernr: 31633
*Heidelberg 13 2 52. Univ Heidelberg, Freiburg; Amtsrichter, Oberamtsrichter; Landgerichtsrat; RegRat u Dir e Zentralgefängnisses; Landgerichtsrat, Vors e Kammer f HandSachen in Mannheim; Oberlandesgerichtsrat, Mitgl d bad VerwaltGerichtshofes; Reichsgerichtsrat
Gewerbl Rechtsschutz
Verf: Handelsgesetzbuch m GerichtsverfGes 99 — PrivatversichGes 2. Aufl 10 — SchuldverschreibGes
Mitarb: Handelsgesetze d Erdballs, Ausg D
Bearb: Staub, Komm z Handelsges-Buch 11. Aufl (mit Sommer u Bonde)
Mithrsg: Leipziger Zeitschrift f deutsches Recht —

Koeniger, Walther, Dr Ing, Betriebsing d TH, Berlin-Wilmersdorf, Landhausstr 54; Fernr: Pfalzburg 5821
*Berlin 18 12 80. TH Berlin; Ing b SSW; Ass TH Berlin
Maschinenbau, Wärmetechnik
Verf: Versuche an e schnellaufenden Schwefligsäure-Kältemaschine (Diss, noch nicht gedruckt)

Koenigs, Ernst, Dr phil, Prof, PrivDoz d Univ, Breslau
Chemie

Koenigsberger, Johann, Dr phil, o Prof d Univ, Freiburg i B, Hebelstr 33
*Heidelberg 7 5 74. Univ Heidelberg, Freiburg, Berlin, Freiburg; Ass, Doz, ao Prof Univ Freiburg
Physik u and

Mitarb: Graetz, Handb d Elektrizität — H Th Simon, Handwörterb d Physik — u anderes —

Königsberger, Leo, Dr phil, Dr h c, Wirkl Geh Rat, Exz, o HonProf d Univ, Heidelberg, Kronprinzenstr 18
*Posen 15 10 37. Univ Berlin; Lehrer am Kadettenkorps; Prof Univ Greifswald, Heidelberg, Dresden, Wien, Heidelberg
Mathematik, Mechanik
Verf: De motu puncti versus duo fixa centra attracti (Diss) 60 — D Transformation, Multiplikation u Modulargleichungen d elliptischen Funktionen 68 — Theorie d ellipt Funktionen 76 — Theorie d hyperellipt Integrale 79 — Zur Gesch d ellipt Funktionen 80 — Allgem Untersuch aus d Theorie d Differentialgleichungen 82 — Theorie d Differentialgleichungen 89 — Prinzipien d Mechanik 01 — Hermann v Helmholtz Bd 1–3, 02–03 — Carl Gustav Jacob Jacobi 04 — Mein Leben 19 —

Königshagen, Georg, Obering d Ver dtsch Straßen- u KleinbahnVerwaltungen, Berlin-Rummelsburg I, Goethestr 12; Fernr: Lützow 7527
*Berlin Rummelsburg 3 7 83. TH Berlin; 11–19 Leit Ing d liter Büros d AEG Bahnabt
Eisenbahnwesen, Elektrotechnik
Verf: Mitteilungen f Bahnbetriebe d Allgem ElektrizGes seit 1916 —

Koenigsmann, Bernhard, Festungsbau-Hauptmann im IngKomitee, Berlin W, Wartburgstr 32; Fernr: Nollendorf (672)
*Frankenau (Kr Rössel, Ostpr) 13 8 64. Fortifikationen Geestemünde u Straßburg
Elektrotechnik
Verf: Militärelektrotechnik 13
Bearb: Wietz u Erfurth, Hilfsbuch f Elektropraktiker (mit Erfurth) T 1 2, 12.–16. Aufl 11–15

Königswerther, Alex, Obering u AbtVorst d Zentralverw d AEG, Berlin-Niederschönhausen, Bismarckplatz 1; Fernr: Pankow 3240
*Leipzig 25 6 77. TH Berlin, Darmstadt; Doz an Technikum; Vorst d Zählerlaborat d AEG
Elektrotechnik, Instrumentenbau
Verf: Konstruktion u Prüfg d Elektrizitätszähler 03; 2. Aufl 14 — Physikal Grundlagen d Gleich- u Wechselstromtechnik 05 (Repetitorien [Grundriß] d Elektrotechnik Bd 1) — Elektrotechn Meßkunde 07 (Repetitorien [Grundriß] d Elektrotechnik Bd 2) — Elektrizitätszähler (Vortr) 09
Hrsg: Repetitorien (Grundriß) d Elektrotechnik Bd 1–11, 05–09 —

Könyves-Tóth, Michael v, Dipl Ing, ZivIng, Bauunternehmer, Budapest X, Szapary-utca 21
*Debreczin (Ungarn) 9 4 39. Polytechnikum Wien; Eisenbahnbauten in Ungarn; Tunnelbauten in Ungarn, Österr, Dtschld
Bergbau, Eisenbahnwesen, Erd- u Straßenbau, Tunnelbau u and
Verf: Durchschlag d St Gotthard-Tunnels 80

Kopecky, Ferdinand K, Ing Chem, Konsulent d Gerbereifachs, Brünn, Hrdličkagasse 3; Fernr: 3318 IV
*Časlau (Böhmen) 2 8 80. Univ Leeds; Ass Univ Leeds; BetrChem amerikan Lederfabrik; Dir böhm u mähr Lederfabriken
Chemische Technologie, Gerberei
Verf: Ostindische Kipse 16 (Bücherei d Gerbers Bd 2) —

Kopfgartner, Karl, Dr, o Prof d Univ, Innsbruck
Chemie

Koppel, Ivan, Dr phil, Prof, PrivDoz d Univ Berlin, LaborVorst d Bergmann ElektrizWerke AG, Berlin-Pankow, Wollankstr 75/76
*Hamburg 1 7 73. Univ Berlin
Chemie
Verf: D Chemie d Thoriums 01 (Sammlg chem u chem-techn Vorträge ...)
Mitarb: Abeggs Handb d anorgChemie—

Koppen, Fritz, Major, Berlin-Friedenau, Wielandstr 38
*Rinteln 20 5 71. TH Berlin; Offz d Verkehrstruppen
Automobilwesen
Verf: Technischer Leitfaden f d Kraftfahrtruppen 12; 2. Aufl 16 —

Köpper, Gustav, Syndikus d Handwerkskammer, Coblenz, Kaiser Wilhelmring 36
*Essen 72
Verf: D Handwerker als Kaufmann 2. Aufl 12 (D Werkstatt Bd 13) — D Metallkunde 12 (Koeppers Handwerkerbibliothek Bd 21)
Hrsg: In Schacht u Hütte. D Industrie d Ruhrkohlenbezirks 12

Körber, Friedrich, Dr, Doz d TH, Aachen, Martinstr 17

Korff-Petersen, Arthur, Dr med, o Prof d Univ Dorpat (?)
*Husum 23 1 82. Univ Heidelberg, Leipzig, Kiel, Berlin; Ass am dtschen Hospital in San Francisco; PrivDoz d Univ Berlin
Beleuchtung, Gesundheitstechnik

Korn, Artur, Dr phil, o HonProf d TH Berlin, Charlottenburg, Schlüterstr 25; Fernr: Steinplatz 3723
*Breslau 20 5 70. Univ Freiburg, Leipzig, Berlin, Paris; PrivDoz Univ München 95; ao Prof Univ München 03–09
Elektrotechnik, Mathematik, Mechanik, Photographie, Physik
Verf: Theorie d Gravitation u elektr Erscheinungen auf Grundlage d Hydrodynamik 92/94; 2. Aufl 96/98 — Theorie d Reibg in kontinuierlichen Massensystemen 01 — Lehrbuch d Potentialtheorie Bd 1 2, 99–01 — Fünf Abhandlungen z Potentialtheorie 92 — Elektr Fernphotographie u ähnliches 04; 2. Aufl 07 — Freie u erzwungene Schwingungen 10 — Handbuch d Phototelegraphie u Telautographie (mit Glatzel) 11
Hrsg: D'Alembert, Abhandlg üb Dynamik 99 (Ostwalds Klassiker Nr 106) — Bjerknes, Hydrodynam Fernkräfte 15 (Ostwalds Klassiker Nr 195) —

Koerner, F, Textil-Ing, Ständ Mitarb d MatPrüfAmts, Berlin-Lichterfelde-West, Bahnstr 53
Textilindustrie

Koerner, Joseph, Dr phil, Chem u Schriftleiter, Coburg, Untere Klinge 6
*Sufflenheim (Elsaß) 9 3 72. Univ Straßburg, Leipzig, Erlangen; Ass Univ Erlangen; Chem b d PorzManuf in Berlin;

Leiter d MajolikaWerkst in Cadinen
Keramik u Glasindustrie
Verf: Beiträge z Kenntnis d Elsässer Tone (Diss Erlangen) 00
Hrsg: Silikatzeitschrift 1913 ff — Sprechsaalkalender Jg 12 ff
Schriftl: D Sprechsaal seit 1907 —

Körner, Kamillo, Ing, o Prof d Dtsch TH, Prag; Fernr: 4849
*Linz 6 8 68. TH Wien; Ing b Ringhoffer & Ruston in Prag, Howaldtswerke in Kiel
Maschinenbau, Mechanik
Verf: Neuere Dampfturbinen 05 — Doppeldaumensteuerungen 14 — D Bau d Dieselmotors 17 — Grundlagen d Fluglehre 19 (Vortr; Sammlg gemeinnütz Vorträge Nr 481–483; 28. Kriegsheft)
Mitarb: „Hütte" 06–16 — Technik d 20. Jahrh 12 —

Kornick, Walter, Archit, Schriftsteller, Berlin W 30, Heilbronnerstr 30
*Berlin 25 3 77. TH Berlin
Architektur
Verf: Dänische Baukunst 11
Schriftl: Neudeutsche Bauzeitung

Kortenbach, Emil, Dipl Ing, Charlottenburg, Kaiserin Augusta-Allee 49
*23 6 76. TH Berlin, München
Gewerbl Rechtsschutz
Verf: Erfinderschutz d techn Privatangestellten 14 (Schriften d Bundes d techn-industr Beamten Nr 32)

Korthals, Wilhelm, Dr Ing, Dipl Ing, RegRat, Mitgl d Reichspatentamts, Berlin-Tempelhof, Hohenzollernkorso 8
*Berlin 27 3 68. TH Berlin; Ing b d MaschFabr Schwartzkopff in Berlin, in Verein Staaten, b AEG, b S & H und SSW
Eisenbahnwesen, Elektrotechnik
Verf: D Lauf v Fahrzeugen durch Krümmungen, sowie d Verhalten d Lenkachsen (Diss) 09

Körting, Johannes, Ing, Fabrikdir, Düsseldorf, Brehmstr 24; Fernr: 4062
*Kemnade (Kreis Holzminden) 9 5 56. TH Hannover; Ing d Carlshütte in Delligsen, d Königshütte in Lauterberg; Dir b Gebr Körting, Bünger, Maschinen- u Kranbau AG Düsseldorf
Heizung, Baumaschinen
Verf: Heizung u Lüftung T 1 2, 07; 3. Aufl 19 (Sammlg Göschen 342–343) — Baumaschinen 13 (Sammlg Göschen 702)
Mitarb: Handb d Gastechnik v Schilling u Bunte Bd 8 —

Kosack, Emil, Dipl Ing, Oberlehrer d Verein MaschBauschulen, Magdeburg, Böttcherstr 45
*Braunschweig 21 5 75. TH Braunschweig; Ing b Gebr Körting, Elektr Ges vorm W Lahmeyer
Elektrotechnik
Verf: Heinrich Daniel Rühmkorff, e Lebensbild zu seinem 100. Geburtstage 03 — Elektr Starkstromanlagen 12; 4. Aufl 19 —

Koschmieder, Hermann, ZivIng, Berlin-Schöneberg, Rembrandtstr 15
*Berlin 2 3 61. TH Berlin; Regbfr; Ing b Heizungs-Firmen, Gaswerk Berlin, Gas- u Wasserwerk Altona, Bremen, Breslau; Dir d Gas- u Wasserges Altona, Süddeutsche Wasserwerke AG usw
Beleuchtung, Gesundheitstechnik, Heizung u Feuerung u and

Verf: D Verwendung elektr Energie z Reinigung v Abwasser 03 — D Erzeugg u Verwendg d Steinkohlengases 06 (Bibl d ges Technik Bd 7) — D techn Gasarten 07 (Bibl d ges Technik Bd 39) — D Müllbeseitigg 07 (Bibl d ges Technik Bd 73) — D prakt Gasinstallateur 11 (Bibl d ges Technik Bd 158 —

Kosmann, Hans Bernhard, Dr phil, Bergmeister u Bergassessor a D, Berater u Schriftsteller, BerlinW 50, Tauentzienstr 4; Fernr: Steinplatz 13488
*Lobsens (Kr Wirsitz) 4 2 40. Univ Breslau, Berlin; Bergakad Freiberg; Paris; Univ Paris, Bonn; Reisen in Frankreich, Böhmen, Siebenbürgen
Bergbau, Hüttenwesen, Tonindustrie
Verf: Oberschlesien, sein Land u seine Industrie 88 — Marmorarten d Dtschen Reichs 88 — Fortschritte d Eisenhüttenkunde 84–88 — D Verbreitung d nutzbaren Kalksteine im nördlichen Deutschland 13
Mitarb: Muspratts techn Chemie — Stohmann & Kerl —

Kossel, Albrecht, Dr med, Dr phil h c, Dr sc nat h c, Dr jur h c, Geh Rat, o Prof d Univ, Heidelberg, Akademiestr 3
*Rostock 16 9 53. Univ Rostock, Straßburg; Ass u PrivDoz Straßburg; ao Prof Univ Berlin; o Prof Univ Marburg
Physiolog Chemie
Verf: D Gewebe d menschl Körpers (mit Schiefferdecker u Behrens) Bd 1 2, 89–91 — Leitfaden f medizin chem Kurse 7. Aufl 17
Hrsg: Zeitschrift f physiolog Chemie Bd 21, 1895 ff —

Kost, Hans, Dr phil, PrivGelehrter, Bergen (b Traunstein, ObBayern)
*Elberfeld 16 1 89. Univ Göttingen; Sale Univ USA; Drahtlose Telegraphie beim Heere
Elektrotechnik, Physik, Drahtlose Telegraphie
Verf: D geschichtete positive Glimmlichtsäule im transversalen Magnetfeld (Diss Göttingen) 13 —

Kösters, Wilhelm, Dr phil, Ständ Mitarb d Reichsanst f Maß u Gewicht, Referent f Längenmessungen, Berlin-Lichterfelde, Holbeinstr 55
*Münster i W 25 4 76. Univ Münster, Greifswald, Bonn; Ass d TH Darmstadt
Instrumentenbau, Photographie, Metronomie
Verf: Üb d elektr Ladung elektrolytisch frisch hergestellter Gase (Diss Bonn) 99 — D Gummidruck 04 — D große Komparator d Kais Normal-EichKommission 13 —

Köstler, Waldemar, Dr phil, Dipl Ing, PrivDoz d Univ Bern, Burgdorf, Schweiz
*Magdeburg 5 9 75. TH Zürich, Univ Bern
Elektrotechnik, Maschinenbau, Mathematik, Mechanik, Physik
Verf: Beiträge zu Reihenentwicklungen nach Besselschen Funktionen (Diss Bern) 07 — Blitzgefahr u Blitzschutz im Lichte d neueren Forschungen 08 — Differential- u Integralrechng f Ingenieure (mit Tramer) 13 — Blitzgefahr u Blitzschutz, insbes Gebäudeblitzableiter 14 — Berechng auf Knickung 14 — Grundzüge d Festigkeits-

lehre 14 — D Gebäudeblitzableiter 18 (nicht im Buchhdl) —

Koetschau, Karl, Dr phil, Prof, Hofrat, Dir d städt Kunstsammlungen, Düsseldorf (Grafenberg), Geibelstr 10; Fernr: 5967

*Ohrdruf 27 3 68. Univ Bonn, Berlin, Straßburg, Leipzig; Dir d Kunstsammlg Veste Coburg, d Histor Museums in Dresden, d Museen in Weimar, d Kais Friedrich-Museums in Berlin

Kriegstechnik, Museumstechnik

Mitarb: Der Mensch u d Erde 09

Hrsg: Zeitschrift f histor Waffenkunde 1900–07 — Beiträge z Geschichte d Handfeuerwaffen 1905 — Museumskunde seit 1915 —

Kötter, Ernst, Dr phil, Geh RegR, o Prof d TH, Aachen, Nizzaallee 41

*Berlin 7 8 59. PrivDoz in Berlin 87–97

Mathematik

Verf: Grundzüge e rein geometrischen Theorie d algebraischen ebenen Kurven 87 (Abhdlgen d preuß Akad d Wiss 1887)

Kowalewski, Gerhard, Dr phil, o Prof d Dtsch Univ, Prag

Mathematik

Verf: Einführung in die analytische Geometrie 10 — Grundzüge d Differential- u Integralrechnung 08; 2. Aufl 19

Kowarsky, Albert, Dr med, Charlottenburg, Pestalozzistr 57a; Fernr: Wilhelm 4256

Medizinische Chemie

Verf: Praktikum d klinischen, chem, mikroskop u bakteriol Untersuchungsmethoden (mit M Klopstock) 5. Aufl 18

Kozlik, Bernard, Ing, Prof, Wien VI, Marchettigasse 3

*Wien 28 10 67. TH; Praxis in Textilindustrie

Textilindustrie

Verf: Technologie d Gewebeappretur 08 — Materialienkunde d Textilindustrie 12

Kraatz, A., Postrat, Cöln

Elektrotechnik

Verf: Maschinen-Telegraphen 06 (Telegr u Fernsprech-Technik Nr 1) — Mehrfach-Telegraphen 14 (Telegr- u Fernsprechtechnik Nr 11)

Krafft, Friedrich, Dr, ao Prof d Univ, Heidelberg, Wilhelmstr 2

*21 2 52

Chemie

Verf: Kurzes Lehrbuch d Chemie Bd 1 2, 91–93; 4. Aufl 00–05

Kraft, Ferdinand, Ing, Doz d TH, Zürich 3

*Bufleben (b Gotha) 3 12 44. TH Karlsruhe; Univ Heidelberg; Lehrer d Baugewerkschule Holzminden; Chefing d Saaleeisenbahngesellschaft

Mathematik, Mechanik

Verf: Sammlg v Problemen d theoret Mechanik Bd 1 2, 84–85 — Elemente d geometr Kalküls 93 — Dasein Gottes 01

Krahmann, Max, Prof, Doz d TH Berlin, Berat Ing, Cladow (a d Havel); Fernr: Potsdam 1480

*Berlin 3 10 63. Bergakad Klausthal, Berlin; TH Aachen; Bergreferendar in Bonn; Praxis in Wetzlar; Berat Ing in Berlin seit 95

Bergwirtschaft, Geologie

Verf: Fortschritte d prakt Geologie Bd 1 2, 93–10 — Üb Lagerstätten-Schätzungen (HabSchr) 04 — Denkschrift betr Einrichtg e bergwirtsch Aufnahme d Deutschen Reichs 04 — D Aufgaben d Bergwirtschaft 08 (Bergwirtsch Zeitfragen H 1) — Krieg u Montanindustrie 15 (Volkswirtsch Zeitfragen H 1) — Bergwirtschaft in d Türkei (Vortr) 16 — Bergingenieur u Geologe 19

Hrsg: Zeitschrift f prakt Geologie 1893—1915 — Bergwirtschaftl Zeitfragen seit 1908 — Bergwirtschaftl Mitteilungen 1910—1915 —

Krahner, Oscar, Dir d Fa Günther & Sohn AG, Berlin-Dahlem, Podbielski-Allee 29; Fernr: Pfalzburg 6877

*Neustadt (Orla) 12 11 72. Lederfabriken; Ass d Dir d Fachschule Freiberg i Sa

Lederindustrie

Verf: D Rohlederfabrikation (mit Borgmann) Bd 1 2, 03; 2. Aufl (in Vorbereitg)

Schriftl: D Lederindustrie — Ledertechn Rundschau — Lederwelt — Deutscher Gerber-Kalender

Krainer, Paul, Dipl Ing, o Prof d TH, Berlin-Halensee, Kurfürstendamm 136; Fernr: Uhland 5000

*Fiume (Ungarn) 21 2 69. TH Wien, Darmstadt; 1892–06 Ing d Schiffswerft F Schichau in Elbing

Schiffsmaschinenbau

Mitarb: Schiffbau 08 — Sammlung „Meereskunde" 09 — D Technik im 20. Jahrhundert 12 — Das Jahr 1913

Krais, Felix, VorstMitgl d Dtsch Buchdruckerei Berufsgenossenschaft, Kommerzienrat, Stellvertr Vors d Handelskammer, Verlagsbuchhändler, Stuttgart, Augustenstr 32a; Fernr: 495

*Stuttgart 18 2 53

Buchdruck, Handwerk

Verf: D Verwendungsmöglichkeiten d Kriegsbeschädigten in d Industrie, in Gewerbe usw 16 —

Krais, Paul, Dr phil, Chem, Dresden, Forschungsinst f Textilindustrie

*Stuttgart 17 12 66. Univ Leipzig; 15 Jahre Technik in Elberfeld u England

Materialprüfung, Textilindustrie, Warenkunde, Farbenindustrie

Mitarb: Muspratts Chemie, Ergänz-Werk 15

Hrsg: Gewerbliche Materialkunde Bd 1 2, 10–12

Kraemer, Haus, Dir d Rotophot AG, Berlin W 10, Königin Augustastr 51; Fernr: Lützow 9803

*Mannheim 28 4 70. Univ Heidelberg, Berlin; Literar Tätigkeit; Begründung d ReprodAnstalt f photogr, lithogr, Tief- u OffsetDruck

Geschichte d Technik

Hrsg u Mitarb: D 19. Jahrh Bd 1–4, 98–00 — Weltall u Menschheit Bd 1–5, 02–04 — D Mensch u d Erde 06–10; 50. Taus 12 — Aus d Erde Schoß Bd 1 2, 18 — D Urkraft d Erde Bd 1 2, 18 — Quellen u Wellen im Dienste d Kultur 19 —

Kraemer, Hermann, Dr phil, Prof d landwirtsch Hochschule, Hohenheim (b Stuttgart); Fernr: 39

*Zürich 17 8 72. Univ Gießen u Zürich

Agrikulturtechnik, Biologie, Tierzucht

Verf: D Haustierfunde von Vindonissa (Diss Zürich) 99 — D Kontroverse üb Rassenkonstanz u Individualpotenz 05 — Aus Biologie, Tierzucht u Rassengeschichte Bd 1 2, 13 — Allgemeine Tierzucht Bd 1 2 (in Vorber)

Bearb: A Kraemer, D schönste Rind 3. Aufl 12 — G Hausen, D drei Bevölkerungsstufen 15 —

Krantz, Friedrich, Geh RegR, Landesgewerbeinsp, Doz d TH, Dresden, Kurfürstenstr 11

Rettungswesen

Verf: D Entwicklung d oberschles Zinkindustrie 11 — Einiges üb d galizische Erdölindustrie 12 (Sammlg berg- u hüttenmänn Abhdlgen H 96) — Unfallverhütung 13 (Sammlg berg- u hüttenmänn Abhdlgen H 126)

Kranz, Walter, Dr phil, Major z D, (1918: Straßburg i E, Geilerstr 20; verzogen)

*Wesel a Rh 18 4 73. Univ Straßburg, Bonn, Greifswald, München als aktiver Offizier, Verwaltgsvorstand d Fortifikation Straßburg

Kriegstechnik, Wasserbau u and

Verf: Beitrag z Studium d Nahangriffs auf Port Arthur 09 (Beih z Militärwochenblatt Nr 6) — Geologie u Hygiene im Stellungskrieg 16 — Üb Bodenfiltration, Lage u Zweck v Wasserfassungen, mit besond Berücksichtigung militärischer Erfordernisse (Diss München) 17

Krapf, Johann Jakob, Dipl Ing, Prof am Technikum, Winterthur, Anton Graffstr 66; Fernr: 1230

*Basel 6 4 72. TH Zürich; Ing d Schweiz Lokomotiv- u MaschFabr in Winterthur; Prof am Technikum Biel

Maschinenbau, Mechanik

Schriftl: Schweizerische Technikerzeitung seit 194

Krasny, Arnold v., Dr, Sektionschef im Minist d öffentl Arbeiten, Prof d Konsularakademie, Wien XVIII, Colloredogasse 21

*Prerau 7 1 69. Univ Wien; MinistRat u DepartVorst im Eisenbahnminist

Bergbau, Eisenbahnwesen, Elektrotechnik, Volkswirtschaft, Wasserbau

Verf: D nächsten Aufgaben d Gesetzgebg a d Geb d Technik (Vortr) 07 — D Aufgaben d Elektrizitätsgesetzgebg 10 — D wirtschaftl u rechtl Grundlagen e rationellen Elektrizitätsversorgg (Vortr) 13 — Grundsätze d Elektrizitätspolitik (Vortr) 14 — D Kommerzialisierg öffentl Unternehmungen (Vortr) 14

Krasser, Fridolin, Dr phil, o Prof d TH, Prag

*63

Chemische Technologie

Kratter, Julius, Dr med, Sanitätsrat, o Prof d Univ, Graz

Gesundheitstechnik

Verf: Leichenwesen einschließl d Feuerbestattung 12 (Weyls Handbuch d Hygiene 2. Aufl Bd 2 Abt 2)

Krätzer, August, Dr phil, Berat Ing, Doz am Technikum, Bingen; Fernr: 295

*Biebrich a Rh 19 5 72. TH Darmstadt; Univ Würzburg

Beleuchtung, Elektrotechnik

Verf: Grundriß d Elektrotechnik 03 — Keine Gemeinde, kein Anwesen ohne Elektrizität 7. Aufl 14 — Teeröldieselmotoren als Kraftmaschinen f ein ElektrizWerk 11 — Denkschrift üb d Elektrizitätsversorgg d oberen Flußgebietes d Weser 12 —

Kraus, August, Dr phil, Dir d Chem Untersuchungsamts, Neuß a Rh, Breitestr 20; Fernr: 156

*Neuß 14 6 74. Univ Kiel; TH Berlin; 4 Jahre Hilfsarb im Kais Gesundheitsamt bis 07

Nahrungsmittelchemie, Techn Chemie

Verf: Hilfstabellen f Nahrungsmittelchemiker (mit P Schwenzer) 10 — Nahrungsmittelchemie u Nahrungsmittelkontrolle in Bedeutg f Handel, Gewerbe u Industrie 11

Hrsg: Jahresberichte d chem Untersuchungsamts Neuß 1907 ff —

Kraus, Ernst, Dr phil, PrivDoz d TH, München

Chemie, Geologie

Kraus, Jakob, Fabrikdirektor, Doz d TH, Braunschweig, Wolfenbüttlerstr 2

Maschinenbau

Kraus, Ludwig, Dipl Ing, städt Bauamtmann, Fürth i B, Hindenburgstr 25; Fernr: 622

*Fürth 6 7 79. TH München; Doz am Technikum Strelitz; Ing b H Kullmann in Nürnberg

Gesundheitstechnik, Mechanik, Grundbau, Wasserversorgung

Verf: Hydromechanik (mit Fölzer) 05 — Wasserversorgung u Kanalisation d Städte 07 — D Grundbau u d Sonderarbeiten d Tiefbaues 08; 3. Aufl 12 — Klärung u Reinigung städtischer Abwässer 14

Krause, Friedrich, Geh Baurat, Stadtbaurat, Berlin W 57, Potsdamer Str 71

Erd- u Straßenbau

Verf: D Osthafen zu Berlin 13 — D neuen Straßenbrücken d Stadt Berlin 17

Krause, Georg, Dr phil, Hofrat, Prof, Köthen, Doktor Krausestr 31/32

*Köthen 21 6 49. Pharmazie; Chemiestud; 75 Ass d Bergakad Clausthal

Chemische Technologie

Verf: Üb d Vorkommen u d Verwendg d Staßfurtits 76 — Internat Tabelle d chem Elemente u ihrer Eigenschaften (deutschfranz-engl) 76; 3. Aufl 82 — D Industrie v Staßfurt u Leopoldshall u d dort Bergwerke 77 — Auszug a d Zolltarif d Hauptstaaten für Produkte d chem u verwandten Industrie 84; 3. Aufl 88 — Les quatres conjugations régulaires 91 — Alchymistische Studien 92 — Beschreibg v Köthen 94 — D chem Industrie u d ihr verwandten Gebiete am Ende d 19. Jahrh 00 — Vademecum d Patentanwaltes 10

Hrsg: Chemikerkalender 81

Schriftl: Chemikerzeitung 1876–1906 —

Krause, Hugo, IngChem, Lehrer d Fachschule f Metallindustrie, Iserlohn, Weingarten 4

*Leipzig 11 10 75. Univ Leipzig; Praxis in Feinmechanik, Elektrotechnik u chem Industrie

Chemische Technologie, Mechan Technologie u and

Verf: Maschinenelemente 05; 2. Aufl 13 (ins Poln übers 18); 3 Aufl 19 — Maschinenbetrieb u Kleingewerbe 07 — Galvanotechnik 08 (Bibl d ges Technik Bd 92) — Chemisches Auskunftsbuch 09 (Chemtechn Bibl Bd 321) — Aluminium u seine Legierungen 14 (Chem-techn Bibl Bd 350)
Mitarb: Askenasy, Einführg in d techn Elektrochemie Bd 2, 16
Bearb: Japing, D Darstellung d Eisens 2. Aufl 13 (Chem-techn Bibl Bd 93) — Japing, Kupfer u Messing 2. Aufl 12 (Chem-techn Bibl Bd 103)
Hrsg: Das Metall seit 1914 —

Krause, Jos, Dir d Höh Webschule, Leiter d öffentl Warenprüfungsamts f d Textilgewerbe, Zittau
Textilindustrie
Hrsg: Jahresbericht d städt höh Webschule zu Zittau.

Krause, Martin, Dr Ing, Oberlehrer d Beuthschule, Berlin NW 23, Klopstockstr 9; Fernr: Moabit 4262
*Posen 13 7 77. TH Berlin; Ing b Borsig in Tegel
Mechanik, Kältetechnik
Verf: Zur Theorie d Berieselungskondensators (Diss) 15
Mitarb: Ullmann, Enzyklopädie d techn Chemie
Hrsg: Zeitschrift f d ges Kälteindustrie seit 1911 —

Krause, Martin, Dr phil, Geh Rat, o Prof d TH, Dresden, Friedrich Wilhelmstr 82; Fernr: 12608
*Willuknit (Ostpreußen) 29 6 51. Univ Berlin; Königsberg, Heidelberg, Priv-Doz in Heidelberg, Breslau; 78–88 o Prof Rostock
Mathematik
Verf: Hyperelliptische Funktionen 86 — Doppelt period Funktionen 96–97 — Theorie d ellipt Funktionen (mit E Naetsch) 12 (Math-physik Schriften f Ing u Stud 13) — Elliptische Funktionen 17 —

Kraushaar, Otto, Dr Ing, Bergwerksdir, Meuselwitz, SA, Mariengrube; Fernr: 24
*Annen (Westf) 13 9 80. TH Berlin; DiplIng TH Berlin 00–05; KonstrIng b Schüchtermann & Kremer in Dortmund 06; BetrIng b Solvaywerke in Bernburg 07–13, b d Fürstl Pleßschen BergwDir in Kattowitz 13, b Wedekind & Co in Ürdingen 14
Bergbau
Verf: Üb wirksame u wirtschaftl Dampfwärmeübertragung (Diss) 19 (im Buchhdl) —

Krauß, Ferdinand, Dr phil, Ass am Chem Inst d Univ, Münster, Johannisstr 7; Fernr: 974
*Stuttgart 6 8 89. Univ Freiburg; TH Stuttgart; Univ Erlangen; Ass TH Stuttgart; Leiter d wissensch Abt b GenKdo XIII AK Stuttgart
Elektrotechnik, Kolloidchemie
Verf: Studien üb d Ruthenium (Diss Erlangen) 19
Mitarb: Fehling, Handwörterbuch d Chemie —

Krauß, Franz Frhr v, Baurat, o Prof d TH, Wien I, Auerspergstr 4
Architektur

Krauß, Fritz, Ing, behördl autor Dampfkesselinspektor, Wien I, Himmelpfortgasse 20; Fernr: Stelle 6 von 382
*Kalksburg (Niederösterr) 31 8 60. TH Wien; Ing b M Schimmelbusch, Wm Knaust Dampfkesseluntersuch u VersichGes in Wien
Feuerung, Maschinenbau, Physik
Verf: Graph Kalorimetrie d Dampfmaschinen 97 (ins Französ übers 00) — Diesels neuer Wärmemotor (Vortr) 98 — D Zirkulation in Wasserröhrenkesseln 99 — D Dampfkessel d Pariser Weltausstellg 01 (Offiz österr Ber Bd 5) — Überhitzter Dampf zu Koch- u Heizzwecken 03 — D Thermodynamik d Dampfmaschinen 07 — D Grundgesetze d Wärmeleitg 17
Schriftl: Zeitschrift d Dampfkesseluntersuchungs- u Versicherungsgesellschaft AG in Wien seit 1895 —

Krauß, Joseph, Seefahrtslehrer, Lübeck, Falkenstr 40
*Straubing 27 9 76. Lloydoffizier; Redakteur d Weserzeitung Bremen
Nautik, Meteorologie Schiffahrt
Verf: D Geograph Gesellschaft in Lübeck 1882–1917. 07 (Sonderh d Mitt d Geogr Gesellsch Lübeck) — Maritime Meteorologie u Ozeanographie 17 — Wetterbuch f d Reise u Daheim 17 —
Mitarb: Lehrbuch d Navigation f DOS, T 5, Wetterkunde 18 . —

Krausse, Anton, Dr phil, Ass d Forstakademie, Eberswalde, Donopstr 25
*Heldrungen (Prov Sachsen) 29 12 78. Univ Berlin, Jena; TH Berlin
Instrumentenbau, Schädlingsbekämpfung—

Krazer, Adolf, Dr phil, Geh Hofrat, o Prof d TH, Karlsruhe, Westendstr 57; Fernr: 2616
*Zusmarshausen (Bayern) 15 4 58. Univ Straßburg, Würzburg, Leipzig, Berlin; PrivDoz Univ Würzburg; ao Prof Univ Straßburg
Mathematik
Verf: Theorie d zweifach unendlichen Thetareihen 82 — Neue Grundlagen einer Theorie d allgem Thetafunktionen (mit F Prym) 91 — Lehrbuch d Thetafunktionen 03 — Zur Geschichte d Umkehrproblems d Integrale (Festrede) 08 — Zur Geschichte d graph Darstellung v Funktionen (Festschrift) 15
Mitarb: Enzyklopädie d mathem Wissenschaften —

Krebs, Erich, Schiffsmaschinenbauing, Elbing, Hansastr 3; Fernr: Zentrale Schichau
*Velsdoogrf (Niederbarnim) 3 9 82. TH u Univ Berlin; Ass TH Berlin; Ing b Vulcan in Stettin u AG Weser in Bremen bis 11
Geschichte d Technik, Maschinenbau, Schiffbau
Verf: Technisches Wörterbuch (Engl u Französ) T 1–4, 08–10 (Sammlg Göschen 395, 396, 453, 454) —

Kreis, Hans, Dr phil, Kantonchem, ao Prof d Univ, Basel, Metzerstr 55
*Zürich 4 4 61. TH Zürich; Chem d Bad Anilin- u Sodafabr; Lehrer a d Kantonsschule Chur; PrivDoz Univ Basel
Nahrungsmittelchemie —

Kreis, Wilhelm, Prof, Dir d Kunstgewerbeschule, Düsseldorf, Burgplatz 1
Architektur

Kreiß, Sampson, Dr med, Arzt, Berlin W 30; Aschaffenburger Str 9
Gesundheitstechnik
Hrsg: Fortschritte d Hygiene 1888 bis 1913, 14

Krell, Otto, Dir d Siemens-Schuckertwerke, Prof, Doz d TH, Berlin-Grunewald, Cronbergerstr 26; Fernr: Pfalzburg 8361
Elektrotechnik, Schiffbau
Verf: Üb Messung v dynamischem u statischem Druck bewegter Luft 04

Krell, Rudolf, o Prof d TH, München, Linprunstr 71; Fernr: 50053
*Petersburg 3 11 68. TH München, Berlin; Obering d MaschFabr Augsburg-Nürnberg AG in Nürnberg
Maschinenbau, Hebezeugbau

Kremann, Robert, Dr phil, o Prof d Univ, PrivDoz d TH, Graz, Kaiser Josefpl 6
*Iglau (Mähren) 16 8 79. Univ Graz, Wien, Leipzig, Gießen, Göttingen; Vol Ass Bergakad Clausthal; Ass Univ Graz
Chemische Technologie, Physikal Chemie
Verf: Anleitg z analyt chem Übungen (mit Haas) 09 — Anwendg therm Analysen z Erkenng chem Verbindungen 09 (Sammlg Ahrens ...) — Leitfaden d graph Chemie 10 — Anwendg phys chem Theorien auf techn Prozesse u Fabrikationsmethoden 11 (Monographien üb chemtechn FabrMeth Bd 24) — D period Erscheinungen in d Chemie 13 (Sammlg Ahrens ...) — Elektrolyt Darstellg v Legierungen aus wässerigen Lösungen 14 — D Eigenschaften d binären Flüssigkeitsgemische (Sammlg Ahrens Bd 23)
Mitarb: Landolt-Börnsteins phys-chem Tabellen 3. Aufl ... — Stählers Handbuch d anorg Chemie 14 — Handbuch d Naturwissenschaften 12 — Doelters Handbuch d Mineralogie
Schriftl: Physikalisch-chemisches Zentralblatt 1908–09

Kresnik, Peter, Dipl Ing, Dr phil, Hofrat, o Prof d TH, Brünn
Wasserbau

Kreusler, Ulrich, Dr phil, Geh RegR, o Prof d Landw Akad Poppelsdorf, Bonn, Meckenheimer Allee 104
*Aroisen 14 11 44. Univ Göttingen, Berlin
Chemische Technologie
Verf: Einführung in d quantitative chem Analyse 94 — u anderes
Mithrsg: Biedermanns Zentralblatt f Agrikulturchemie

Kreuter, Franz, Dr Ing h c, Geh Hofrat, o Prof i R d TH München, Römerstr 21; Fernr: 34238
*München 21 2 42. TH Karlsruhe; Ing-Ass b Bau d Brennerbahn; Ing u Obering d Österr Nordwestbahn; ZivIng u techn Lehrer in Brünn
Eisenbahnwesen, Erd- u Straßenbau, Kulturtechnik, Wasserbau u and
Verf: Notizen üb d Ausstellg wissenschaftl Apparate in London (76) 77 — Tacheometer aus d Reichenbachschen Institut 76 — D neue Tachometer aus d Reichenbachschen Institut 88 — Linienführg d Eisenbahnen u sonstigen Verkehrswege 00 — D wissenschaftl Bestrebungen a d Geb d Wasserbaus (Festrede) 07 — Beitrag z Berechng u Ausführg d Staumauern 09; 2. Aufl 17 — D Flußbau 10 (Handbuch d IngWissensch 4. Aufl T 3 Bd 6)
Übers: Rankine, Handbuch d Bauingenieurkunst 80
Mitarb: Enzyklopädie d ges Eisenbahnwesens ... — Meyers Konversationslexikon 6. Aufl
Hrsg: Handbuch d IngWissenschaften T 3, Wasserbau Bd 6 u 7 — Technologisches Wörterbuch v Hoyer 5. Aufl Bd 1–3, 1902–04

Kreuter, Karl, Ing, Fluglehrer d Militärfliegerschule, Halberstadt, Sedanstr 78; Fernr: 222
*Cassel 20 5 95. TH; Chefpilot d Militärfliegerstation in Stefano-Konstantinopel; IngPilot d Halberstädter Flugzeugwerke G m b H
Luftfahrt
Verf: Leitfaden f Flugschüler 16; 3. Aufl 18

Kreutz, Adolf, Dr phil, Prof, PrivDoz d Th, Karlsruhe
*15 10 64. Priv Doz d Univ Straßburg
Chemische Technologie

Kreuz, August, Rentmeister, Chef d Herzogl v Croyschen Domänenverw, Dülmen i W; Fernr: 104 u 37
*Herzhausen (Kr Siegen) 14 10 73. Staatl Meliorationsdienst; MilBauamt Münster, GenKommission Düsseldorf; 08–17 Verwaltg d Renteien Dülmen u Merfeld
Kulturtechnik, Wasserbau, Fischerei u Teichwirtschaft u and
Verf: Fischteiche in d Landwirtschaft 01 — Fischzucht u Teichgut 05 — D Rieselfeldanlage d Stadt Dülmen 19 —

Krey, Hans Detlef, Reg- u Baurat, Leiter d VersuchsAnst f Wasserbau u Schiffbau, Berlin W 23, Schleuseninsel im Tiergarten; Fernr: Steinplatz 1889
*St Margarethen (Holstein) 8 10 66. TH München, Berlin; Rgbfr b d Stadt Rixdorf; Kanalisierg d Fulda in Cassel; Rgbmstr b Wasserbauinsp Hu..um; Minist d öffentl Arb; Wasserbauinsp b Kanal Detteln-Hamm
Brückenbau, Erd- u Straßenbau, Schiffbau, Wasserbau
Verf: Modellversuche üb d Schiffahrtsbetrieb auf Kanälen 11 (Mitteil üb Forsch-Arb H 107) — Erddruck, Erdwiderstand 12; 2. Aufl 18 — Fahrt d Schiffe auf beschränktem Wasser 14 —

Kreyssig, Max, Dipl Ing, Dir d städt ElektrWerke, Reichenbach i V, ElektrWerke; Fernr: 150 u 151
*Chemnitz 8 12 80. TH Dresden; tätig b Siemens-Schuckert in Berlin, Fr Krupp in Essen, A Riebecksche Montanwerke in Hall
Elektrotechnik, Heizung u Feuerung, Maschinenbau
Verf: D Vergasung d Brennstoffe u d ElektrWirtschaft (Vortr) 16 — Wärmewirtschaft b d Erzeugung mechan Arbeit 17 —

Kriegbaum, August, Dr Ing, Ing d Vulcan-Werke, Hamburg, Sierichstr 90; Fernr: Gr 5, 3057 (1)
*Nürnberg 11 9 82. TH München; Ing b MAN in Nürnberg; Ass TH München
Maschinenbau

Verf: Üb Turbinen m Dampfentnahme (Diss) 13

Krieger, Bernhard, Ing u Schriftleiter, Berlin-Halensee, Johann-Sigismundstr 9
*Hall a S 23 3 76
Tonindustrie, Baumaterialien
Verf: Haftpflicht d Eisenbahn b Bruchschäden an Dachziegeln u Dränröhren 12 — Der Sand 19 (Zieglers Feierabende H 6) — Kalksandstein-Betriebserfahrungen 19 (Zieglers Feierabende H 7)
Schriftl: Tonindustrie-Zeitung seit 1912 —

Kriemler, Carl Johannes, Lic, o Prof d TH, Stuttgart, Staffienbergstr 26; Fernr: 5289
*Victoria (Nordamerika) 27 7 65. TH Karlsruhe; Univ Lausanne; städt Tiefbauamt Karlsruhe; Staatsbahnen Karlsruhe; ao Prof TH Karlsruhe
Brückenbau, Mathematik, Mechanik
Verf: Aus d Festigkeitslehre 93 — Labile u stabile Gleichgewichtsfiguren d elast Stabes (HabSchr) 02 — Von d Erhaltg d Energie u d Gleichgewicht d nachgiebigen Körpers 05 — Energetische Baustatik 11 — Lehrbuch d techn Mechanik 15 — Hydraulik 20 (Wittwers techn Hilfsbücher Bd 1)

Krigar-Menzel, Otto, Dr phil, Geh RegR, o Prof d TH Berlin, Berlin-Steglitz, Peter Lennéstr 14
*2 11 61
Physik
Hrsg: H v Helmholtz, Vorlesungen üb theoret Physik Bd 1 Abt 2, Bd 2, Bd 4, 98–07

Krischan, Cajetan, behördl autor ZivIng, Obering i R, Graz, Brockmanngasse 5
*Pellau (Steiermark) 12 7 60. TH Graz; steiermärk Staatsbaudienst; Verwaltlng u Flußbauing im prakt Flußbau
Wasserbau, Flußbau
Verf: D neue Programm f d Donauregulierg in Niederösterreich u dessen Bedeutg f d Flußregulierungen in Steiermark 04 — Vorschläge z Ermöglichg einer zweckmäß Verbauung d Drauflusses in Steiermark 05 — Beitrag z Pulsation d Wassers mit Rücksicht auf d Flußbau 10 — Einführg in d rationelle Methode d Beobachtg im Flußbau 11 — Untersuchungen üb d Zusammenhang d Erscheinungen in Wasserläufen auf Grund hydrometrischer Erhebungen T 1, 12 — Promemoria, Die Werksbesitzer am Weißeneggerkanale 17 (nicht im Buchhdl)

Krische, Paul, Dr phil, Chem, Bibliothekar u Dezernent d literar Büros am Kalisyndikat, Berlin-Lichterfelde, Berliner Str 151
*Göttingen 1 5 78. Univ Göttingen; Landw VersStat Köslin 04–06
Volkswirtschaft, Agrikulturchemie
Verf: Wie studiert man Chemie? 04; 2. Aufl 19 — D Untersuchg v Düngemitteln 06 — D agrikulturchem Kontrollwesen 06 (Sammlg Göschen 304) — Futterbeigaben 06 — Nährstoffausfuhr u rationelle Düngg 07 — D Provinz Posen u ihre Landwirtschaft 07 — D Verwertg d Kalis in Industrie u Landwirtschaft 07 — Landwirtsch Unterricht f Soldaten 08 — Landwirtsch Futtermittel 08 — Agrikulturchemie 10; 2. Aufl 19, (Natur u Geistesw 314) — D Bedeutg d dtschen Kalisalze 10 — D Kalisyndikat u seine Propaganda 10 — D Kalisalzdüngg 10 — Wie stellt man Felddüngungsversuche an? 11 — D agrikulturchemische Kontrollwesen 16 (Sammlg Göschen 304) — D Verteilung d landwirtsch Hauptbodenarten im Dtschen Reiche 20
Schriftl: D Ernährung d Pflanze seit Bd 2, 1906 —

Krischen, Dr Ing, Rgbmstr a D, o Prof d TH, Aachen
Ausgrabungen in Kleinasien
Architektur

Kritzinger, Hans Hermann, Dr phil, Chefredakteur, Berlin NW 40, Hindersinstr 7; Fernr: Moabit 88
*Boitzenburg (Kr Templin) 10 6 87. Univ Berlin, Kiel; Leiter d Sternwarte Bothkamp b Kiel bis 14; wiss Hilfsarb d Fa Goerz, d Artl PrüfKomm
Instrumentenbau, Techn Optik, Filmtechnik
Verf: D Stern der Weisen 11 — D Bewegung d roten Fleckes auf d Planeten Jupiter (Diss) 11 — D Errungenschaften d Astronomie 12 — Schuß u Schall in Wind u Wetter 18
Hrsg: Sirius, Rundschau d ges Sternforschg seit Bd 47, 1914 — Film-Tribüne seit 1, 1919 —

Krogh, Christoph v, Hauptmann a D, Berlin-Friedenau, Stubenrauchstr 17
*Reinfeld (Holstein) 17 11 68. ArtlOffz; Luftschiffführer b Zeppelin, Parseval, Siemens-Schuckert; Marineluftschiffer
Luftfahrt
Verf: In d Lüfte empor 08 — Wir Luftschiffer (Hrsg Dr Bröckelmann) 10 — D Führung v Luftschiffen —

Kröh, Friedrich, Gemälderestaurator, Darmstadt, Georgenstr 13
*Darmstadt 12.11 51. TH Darmstadt
Chemische Technologie
Verf: Zur Technik d Ölmalerei 2. Aufl 03

Krohn, Reinhold, Dr Ing e h, Geh RegR, Mitgl d Herrenh, o Prof d TH, Danzig-Langfuhr, Taubenweg 2
*Hamburg 25 11 52. TH Karlsruhe; Ing d Staatsbauverw Hamburg; Ass u PrivDoz TH Aachen; Ing b Brückenbauten in Nordamerika; Obering, dann Dir d Brückenbauabt d Gutehoffnungshütte
Brückenbau, Statik
Verf: Resultate aus d Theorie d Brückenbaus T 1 2, 79–83 —

Krohne, Kurt, Obering, Berlin NW 21, Crefelderstr 15; Fernr: Moabit 4564
*Berlin 23 5 76. TH Berlin; AEG Berlin; Kriegsministerium
Elektrotechnik, Landwirtsch, Maschinenbau
Verf: D Drehstrom-Elektromotor zum Antriebe landwirtschaftl Maschinen 12 —

Kröhnke, Otto, Dr phil, Chem, Prof, Berlin-Zehlendorf-West, Kleiststr 26; Fernr: 1370
*Copiapó (Chile) 29 4 71. Univ Freiburg i B, München, Kiel; Ass Univ Kiel bis 99
Gesundheitstechnik, Kulturtechnik, Photographie u and

Verf: D Reinigg d Wassers f häusl u gewerbl Zwecke 00 — Entwicklg u Wesen d Kohlebreiverfahrens 00 — Üb Spülabortgruben 00 — Beitrag z Frage d Reinigg v Milch 02 — Beitrag z Frage d Milchfiltration 02 — Üb durchlaufend betriebene Oxydationsverfahren 03 — Üb d verschiedene Art d Rostung v Guß- u Schmiederohren 10 — Üb d Verhalten v Guß- u Schmiederohren in Wasser, Salzlösungen u Säuren 10 — Üb Schutzanstriche eiserner Röhren. Mitteilung 1 2. 10 — Einführg in d inneren Gefügebau d Eisenkohlenstofflegierungen 11; 2. Aufl 13 — Entwicklg u gegenwärtiger Stand d Photographie in natürl Farben 13 —

Kroll, Edmund, Geschäftsführer d Dtsch WerkmstrVerb, Berlin O 27, Alexanderstr 24; Fernr: Königstadt 7031

*Alt-Ranft (b Freienwalde) 11 2 73. Kunstgewerbe, Werkmeister

Handwerk, Kunstgewerbe

Hrsg: Der Werkmeister 1912 ff Werkmeister-Taschenbuch 1900 ff

Kroll, Moritz, Ing, Prof u Fachvorst an d dts StaatsgewSchule, Pilsen

*Neu-Cerekwe (Böhmen) 15 10 52. TH Wien; Ing in Wiener MaschFabriken

Elektrotechnik

Verf: Elemente d Elektrotechnik (Vorträge) ... — Lehrbuch d Elektrotechnik f techn Mittelschulen 04; 2. Aufl 14

Kromayer, E, Dr med, Prof, Arzt. Berlin W 15, Lietzenburgerstr 31

Röntgentechnik

Verf: Röntgen-Radium-Licht 13 (Bibl d physik-mediz Techniken Bd 7)

Kroemer, Karl, Dr phil, Prof, Vorst d pflanzenphys VersStat d Lehranst f Wein-, Obst- u Gartenbau, Geisenheim a Rh; Fernr: Rüdesheim 55

*Leobschütz (ObSchles) 25 9 71. Univ Breslau, Marburg; Ass d botan Inst Univ Marburg; Ass d Hyg Inst Hamburg

Kulturtechnik, Landwirtsch Botanik

Verf: Wurzelhaut, Hypodermis u Endodermis d Angiospermenwurzel (Diss) (Bibliotheca botanica H 59) — Handbuch d Weinbaus (mit anderen) Bd 1; 3. Aufl 09 — Mykologie d Weinbereitg 14 (Handbuch d techn Mykologie Bd 5) — D staatl Rebenveredlungswesen in Preußen 18 —

Kron, Oskar, Dr techn, Techn Referent d Reformbundes d Gutshöfe, Bad Nauheim, Frankfurterstr 23

*Wien 15 2 81. TH Wien; Ing b Brüder Scherb in Wien; VersIng b Strebelwerk in Mannheim; liter Ing b Rhein Masch-Fabr Neuß, Karl Krause in Leipzig, MAN Nürnberg

Kulturtechnik, Landw Maschinen

Verf: Materialprüfungsämter (Bibl d ges Technik Bd 123) —

Kröner, Hermann, Dr Ing, Rgbmstr, Berat Ing, Eßlingen, Fabrikstr 9

*Stuttgart 22 3 76. TH Stuttgart; Obering; ZivIng Geislingen (Württ)

Maschinenbau u änd

Verf: D Geschwindigkeitsregler d Kraftmaschinen 12 (Sammlg Göschen Bd 604) —

Kröning, Erich C, Ing, Prokur d Maschinenfabrik Oberschöneweide AG; Berlin-Oberschöneweide, Scharnweberstr 19

*Berlin-Weißensee 28 8 82

Preßluftwerkzeuge, Organisation, Reklame

Verf: D Preßluftwerkzeuge u ihre Verwendung im Schiffbau 18 — Was ist d Sonne? 19

Kruckow, August, TelegrIng b TelegrApparatAmt, Berlin-Lichterfelde, Margaretenstr 3

*Grevenbroich 25 12 74. Reichstelegraphenverwaltg

Telegraphen- u Fernsprechtechnik

Verf: D Selbstanschluß- u Wählereinrichtungen im Fernsprechbetriebe 11 (Telegraphen- u Fernsprechtechnik v Karraß Bd 10) —

Krug, Karl, Dr phil, Prof, etatsm Chemiker d Geol Landesanst, PrivDoz d TH, Berlin-Friedenau, Moselstr 9

Bergbau, Hüttenwesen

Verf: D Praxis d Eisenhüttenchemikers 12 — Lötrohrprobierkunde 14

Bearb: Br Kerls Probierbuch 3. Aufl 08

Krüger, Emil, Geh Reg u Baurat, o Prof d Landw Hochsch, Berlin NW 23, Flotowstr 10

*Verchen (Kr Demmin) 2 2 55. TH Dresden; Bauakad Berlin; Bau d Berliner Stadtbahn; seit 86 landw Meliorationen

Kulturtechnik

Verf: Beiträge z Kenntnis d Wasserwirtsch in d Ver St v Nordamerika 06 (Arbeiten d Dtsch Landw Ges H 119) — Hauptprüfg v Beregnungsapparaten (mit Nachtweh) 15 (Arbeiten d Dtsch Landw Ges Nr 276) — Grundlagen u Aufgaben d kulturtechn Wasserbaues (Rede) 18 — D Feldberegnung 19 (Kießlings Landwirtsch Hefte 37/38) — D militärtechn Massenbau (Handbibl für Bauingenieure; im Ersch) —

Krüger, Friedrich, Dr phil, o Prof d TH, Danzig-Langfuhr, Ferberweg 18

*Blomberg (Lippe) 29 5 77. Univ Würzburg, München, Göttingen; 03–07 Ass u PrivDoz Univ Göttingen; 09–12 ao Prof TH Danzig

Physik, Elektrochemie, physikal Chemie

Verf: Üb Polarisationskapazität (Diss Göttingen) 03

Mitarb: Luegers Lexikon d ges Technik 2. Aufl — Handwörterbuch d Naturwissenschaften

Schriftl: Physikal Zeitschrift 1909 bis 1913 —

Krüger, Hugo, Dr Ing, Berlin NW, Hindersinstr 9

*Buckau (b Magdeburg) 8 10 87. Bergakad Clausthal; TH Berlin, Breslau; Ing b Dr C Otto & Co in Bochum, b Metallbank, Werk Hoboken bei Antwernen, Fr Krupp AG; Ing b Friedrich Alfred Hütte in Duisburg

Heizung u Feuerung, Hüttenwesen u and

Verf: Beiträge z Frage d Martinofenbeheizung (Diss Breslau) 14

Krüger, Otto Friedrich Wilhelm, Dir d graph Abt von F A Brockhaus, Leipzig, Querstr 16; Fernr: 1819

*Angermünde (Potsdam) 12 7 66

Buchdruck

Verf: D Technik d bunten Akzidenzen 96; 3. Aufl 07 — Die Illustrationsverfahren 14

Krüger, Richard, Prof, Dir d Techn Staatslehranst, Bremen, Friedrich Wilhelmstr 11; Fernr: Roland 1452
*Berlin 15 2 56. TH Hannover; Lehrer an d Techniken zu Rinteln, Buxtehude, a d Baugewerksch Eckernförde; Kreisbaumstr in Ottweiler (Bez Trier)
Brückenbau, Erd- u Straßenbau, Städtebau u and
Verf: Handbuch d gesamten Straßenbaus in Städten 81 — D Lehre v d Brennmaterialien 83 — D Filter f Haus u Gewerbe 86; 2. Aufl (bearb v Metzger) 12 — D natürl Gesteine, ihre chem-mineralog Zusammensetzg, Gewinng, Prüfg, Bearbeitg u Konservierg Bd 1 2, 89 — Lehrbuch d Rechnens m imaginären u komplexen Zahlen 90 — Graph Pläne z Ermittlg v Trägerprofilen, Balken u Säulenquerschnitten 95 — Handbuch d Baustofflehre Bd 1 2 99 — Leitfaden d Erd- u Straßenbaus 04 — Leitfaden d Brückenbaus 05 — D Kleinpflaster 10; 2. Aufl (bearb von Vespermann) 15 —

Kruh, Osias Otto, Dr phil, Chem, Wien IX, Wasserbürgerstr 2
*Nowosiolki 13 1 77. Univ Wien; Chem b General Electric Co in Schenectady U S A, Joh Kremenezky in Wien, Austria Petroleum Industrie AG in Wien, Elektr StarkLicht Glühlampen G m b H in Wien
Beleuchtung, Chemische Technologie, Elektrotechnik

Krukowski, Waldemar v, Dr Ing, Vorst d Zählerlabor, Nürnberg, d SSW Kopernikuspl 7
*Radqm 19 9 87. Univ St Petersburg; TH Darmstadt; seismische Station Darmstadt-Ingenheim
Elektrotechnik, Instrumentenbau, Elektrizitätszähler
Verf: Vorgänge in d Scheibe eines Induktionszählers und d Wechselstromkompensator als Hilfsmittel zu deren Erforschung (Diss Darmstadt) 19 —

Krull, Otto, Dr Ing, BetrLeiter d Sprengstoffabrik, Mittel-Lazisk (Kr Pleß, OS); Fernr: Nikolai 10
*Schlanstedt (Kr Oschersleben) 9 7 86. Univ Halle; Bergakad Clausthal; Beamter d Gewerksch Wintershall, d Plessischen Bergwerksdir Kattowitz
Bergbau, Chemische Technologie, Geologie
Verf: Beiträge z Verarbeitg d Kalirohsalze (Diss Hannover) 18 —

Krulla, Rudolf, Dr techn, Ing-Chem, Leiter d metallurg Labor von Arth Krupp, Berndorf (Niederöst); Fernr: 5 u Wien 9066
*Hochbuch (Niederöst) 29 6 86. TH Wien; Univ London; Bergakad Berlin; Ass d TH Wien
Chemie, Instrumentenbau, Geologie
Verf: D Erkenntnismuseum 11 — Theoretische Chemie 14 (Unsere Erkenntnis Bd 1) — Philosoph Tagesfragen 18 —

Krusch, Paul, Dr, Geh Bergrat, Prof, Doz d TH, AbtDir d Geolog Landesanst Berlin, Charlottenburg, Kaiserdamm 103/4; Fernr: Wilhelm 192
*Görlitz 8 3 69. Stud in Berlin, Leipzig; Bergref; Geologe a d Geolog Landesanst; Bezirksgeologe; Doz u ord Lehrer a d Bergakad; Landesgeologe
Bergbau, Lagerstättenkunde
Verf; Geschichte d Bergakademie zu Berlin v 1770–1860, 04 — D Untersuchg u Bewertg v Erzlagerstätten 07; 3. Aufl 20 — D Lagerstätten d nutzbaren Mineralien u Gesteine (mit Beyschlag u Vogt) Bd 1, 09; 2. Aufl 14; Bd 2, 13; 2. Aufl 20 — D Versorgg Deutschlands mit metallischen Rohstoffen 13 — Gerichts- u Verwaltungsgeologie 16
Mithrsg: Zeitschrift f prakt Geologie (mit F Beyschlag) seit 1915 —

Kruse, Hans, Dr phil, Oberlehrer, Siegen, Obere Häuslingstr 1; Fernr: 1127
*Iserlohn 22 4 82. Univ Marburg, Leipzig, Berlin
Hüttenwesen
Verf: D Lederindustrie im ehemal Fürstentum Nassau-Siegen (Diss Marburg) 07 — Forstwirtschaft u Industrie im ehem Fürstentum Nassau-Siegen 09 (Beiträge f Wirtsch Gesch d Siegerlandes) — D Siegerland unter preuß Herrschaft 1815 bis 1915, 15 — Heimatschulen u Heimatforschung 18–19
Hrsg: Blätter d Ver f Heimatkunde u Heimatschutz im Siegerlande samt Marschgebieten —

Kruse, Walter, Dr med, Geh MedRat, o Prof d Univ, Leipzig, Königstr 33; Fernr: 5160
*Berlin 8 9 64. Univ Berlin, Freiburg; prakt Arzt; Bakteriologe d Zoolog Stat Neapel; Ass d Hyg Inst Breslau, Bonn; ao Prof Univ Bonn; o Prof Univ Königsberg, Bonn
Gesundheitstechnik
Verf: Allgemeine Mikrobiologie 10 — Gesundheitspflege d Kinder (mit Selter) 14
Mitarb: Handbuch d Hygiene 2. Aufl 18
Hrsg: Zentralblatt f allgem Gesundheitspflege bis 1913 —

Krüß, Hugo, Dr phil, Prof, Fabrikant wiss Instrumente, Hamburg, Adolphsbrücke 7; Fernr: Merkur 565
*Hamburg 23 2 53. TH u Univ München
Beleuchtung, Elektrotechnik, Instrumentenbau, Physik
Verf: Vergleichg einiger Objektivkonstruktionen (Diss) 73 — D elektrotechn Photometrie 86 — Kolorimetrie u quantitative Spektralanalyse 91; 2. Aufl 09 — Bericht üb d Arbeiten d Lichtmeßkommission d dtschen Gasfachmänner-Vereins 97
Mitarb: Graham-Otto, Lehrbuch d Chemie 98 — Muspratt, Handbuch d techn Chemie 94
Mithrsg: Zeitschrift f Instrumentenkunde seit 1894 — Zeitschrift d dtsch Gesellsch f Mechanik u Optik seit 1892 —

Kubierschky, Konrad, Dr phil, Chem, Rittergut Froschgrün, Post Naila; Fernr: 47
*Frankenstein (Schlesien) 24 12 60. TH Berlin; Univ Rostock; Dir d Kaliwerke Aschersleben bis 04; Privat in Braunschweig 08–13; GeneralDir d Kaliwerke Großh v Sachsen; Privat in Eisenach
Chemische Technologie, Kalidestillation
Verf: Üb d Thiophosphorsäuren (Diss) 84 — Deutsche Kaliindustrie 07 (Monogr üb chem-techn Fabrik-Methoden Bd 3)
Mitarb: Ullmann, Enzyklopädied techn Chemie —

Kübler, H, Baurat, o Prof d TH, Stuttgart, Hermannstr 18
*5 2 56
Eisenbahnwesen, Erd- u Straßenbau

Kucharski, Walther, Obering d Kondorflugzeugwerke, Hamburg, Gryphiusstr 9; Fernr: Vulkan 9116
*Friedrichshof (OPr) 20 6 87. Vulkanwerke Stettin-Hamburg
Schiffbau, Turbinen u and
Verf: Strömungen einer reibungsfreien Flüssigkeit bei Rotation fester Körper 18 —

Kuchtner, Lorenz, approb Tierarzt, Vorst d Hufbeschlagschule Landshut, Oberveterinär a D, Bruckberg (bei Landshut); Fernr: 109
*München 15 12 65. Tierärztl Hochschule München; Militärveterinär
Hufbeschlag u anderes
Verf: D Hufschmied 90; 10. Aufl 09 — Landwirtschaftl Tierheilkunde 90; 13. Aufl 18 — D Hufschmied, kleine Ausg f Lehrlinge 90 — D Lehre vom Hufbeschlag 9. Aufl (des Werks von Zürn) 12 (D Werkstatt Bd 11) —

Kuckuck, Friedrich, Stadtbaurat, Dir d städt Gas-, Wasser- u ElektrizWerke, Heidelberg, Mühlstr 12; Fernr: 1215
*Lingen (Hannover) 28 7 63. TH München; Univ München, Berlin, Gießen, Heidelberg; städt Werke in Gießen, Stolp (in Pommern)
Beleuchtung
Verf: D Gasrohrleger u Gaseinrichter 04; 2. Aufl 09 — Verteilung d Gases 17 (Handbuch d Gastechnik Bd 6)

Kuczynski, René, Dr, Dir d Statist Amts Berlin-Schöneberg, Schlachtensee, Terrassenstr 17
Volkswirtschaft
Verf: Arbeitslohn u Arbeitszeit in Dtschland u Amerika 1870–1909, 13

Kudielka, Viktor, Ing, Bauoberkommissär Staatsamt f öff Arbeiten, Wien IX, Porzellang 33
*Groß-Peterswald (Mähren) 4 12 81. TH Brünn, Prag; prov Ing d Landesreg in Klagenfurt; Bauadjunkt im Hofbaudepart Wien; Bauoberkomm im Minist f öffentl Arb in Wien
Städtebau, Wasser u Abwasser —

Kuglmayr, Levin, Prof, Ober-Laibach, Nova cesta 2
*Agram 20 1 51. TH Wien; Ass u Supplent d TH Wien; Prof d Staatsgew Schule IB Wien; o Lehrer d I. Baugewerksschule in Wien
Instrumentenbau, Mathematik
Verf: Üb Spiralen u deren Tangierungsproblem 88 — D gewerbliche Zeichnen 91

Kuhfahl, G A, Dr jur, Dir d Dr Güntzschen Stiftungen beim Stadtrat, Dresden-A; Fernr: 10695
*Leipzig 9 2 70. Univ; gerichtl Tätigkeit; städt Verwaltg seit 1900
Photographie
Verf: Hochgebirgs- u Winterphotographie 07; 3. Aufl 18 — Mit d Camera im Gebirge ... — Aus alten Zeiten ... — D alten Steinkreuze im Kgr Sachsen ... —

Kühl, August, Dr phil, Wiss Hilfsarb d opt Werke Rodenstock, München, Kanalstr 33; Fernr: 54805–07
*Heiligenhafen (Holstein) 13 3 85. Univ Göttingen, München; Ass Sternwarte München; Kustos d Erdmagn Inst München; 18 Leiter d Bayer Heereswetterdienstes
Photographie, Techn Optik
Verf: Leistungsgrenzen unseres Sehorgans mit u ohne Fernrohr (Diss München) 09 —

Kühl, Hans, Dr phil, Chem Sachverständiger, Berlin-Lichterfelde, Zehlendorferstr 4a; Fernr: 719
*Karlsburg (Kr Eckernförde) 11 2 79. Univ Freiburg, Kiel, Leipzig; Ass am Ostwaldschen Inst; Ass u Dir in d Zementindustrie
Chemische Technologie, Tonindustrie
Verf: Beiträge z Kinetik d Kohlenoxydknallgases (Diss) 03 — Zement- u mörteltechn Studien 1, 13 — Zementbrevier 13 — D Chemie d hydraul Bindemittel (mit W Knothe) 15 —

Kühl, Hugo, Dr rer nat, NahrungsmChem, Bakteriologe, Kiel, Eckernförder Allee 22; Fernr: 710
*Oldenswort 21 6 78. TH Braunschweig; Univ Tübingen, Göttingen
Chem Technologie, Gewerblicher Rechtsschutz, Nahrungsmittelhygiene, Gerberei, Seifenindustrie
Verf: Was soll d Kaufmann von unseren Nahrungsmitteln wissen? — Hilfsbuch d Bakteriologie in ihrer Anwendg auf d Nahrungsmittel —

Kuhler, Otto, Technisch Maler u Schriftsteller, Düsseldorf, Goltsteinstr 23; Fernr: 15777
*Remscheid 31 7 94. Künstlerischer Beirat d KranbauAG in Düsseldorf, Hansa Lloydwerke AG Bremen, NAG Berlin-Oberschöneweide; Karl Deutsch in Cöln
Bergbau, Eisenbahnwesen, Hüttenwesen —

Kühling, Otto, Dr phil, Prof, RegRat, Mitgl d Reichspatentamts, Charlottenburg, Mommsenstr 40
*Berlin 29 10 62. Univ Berlin, Halle; PrivDoz TH Berlin
Chemische Technologie
Verf: Handbuch d stickstoffhaltigen Orthokondensationsprodukte 93 — Lehrbuch d Maßanalyse 00; 2. Aufl 04
Bearb: Heumann, Anleitg z Experimentieren 3. Aufl 04

Kuhlmann, Eduard, Prof d staatl Baugewerkschule, Frankfurt a M, Neuhauserstr 8; Fernr: Römer 4993
*Otterndorf 25 8 66. TH Hannover; Kanalisation Berlin, Steglitz
Baumaterialien, Tiefbau
Verf: D Kostenberechnung im Ingenieurbau (mit H Nitzsche) 14 (Sammlg Göschen 750)
Mitarb: Handwörterbuch d Werkstoffe —

Kuhlmann, Karl August, Dr Ing, o Prof d TH, Zürich, Vogelsangstr 3; Fernr: Hottingen 2841
*Detmold 20 10 77. TH Darmstadt; 10 Jahre Obering d AEG in Berlin
Elektrotechnik, Gesundheitstechnik
Verf: Sicherheits- u Empfindlichkeitsfaktor des Leitungsschutzsystems von Merz & Price (Diss Darmstadt) 12 — Grundzüge d Überspannungsschutzes in Theorie u Praxis 14 — D magnet Streuung, ihre physikal u techn Bedeutg 15
Mitarb: Handbuch d Hygiene v Weyl

Kuhn, Friedrich Oswald, Prof, ord Lehrer d akad Hochschule f d bild Künste, Berlin-Dahlem, Unter d Eichen 71; Fernr: Steglitz 2810
*Dresden 22 4 46. TH Dresden, Stuttgart; EisenbBauamt Weikersheim; Archit Abel Betz in Wien, Kyllmann u Heyden in Berlin; PrivArch in Berlin; Lehrer am KunstgewMuseum
Architektur, Kunstgewerbe
Verf: Krankenhäuser 79; 2. Aufl 03 (Handb d Archit T 4 Hbbd 5 H 1)
Mitarb: Boerner, Bericht üb d Allgem Ausstell a d Gebiete d Hygiene in Berlin 82/83 Bd 1-2, 10–11 —

Kühn, Renno, Dr phil, Geh Bergrat, Landesgeologe, Doz d TH, Berlin-Dahlem, Humboldtstr 24
Bergbau

Kühn, Ernst, Archit, Baurat, Prof a d TH, Dresden, Bergstr 68; Fernr: 21693
*Zwickau 17 12 59. Kunstakad u TH Dresden; BüroVorst a Ständehausbau (Wallot) Dresden; PrivDoz, HonProf d TH Dresden
Architektur, Landwirtsch-Bau
Verf: Ländl Wohlfahrtspflege (HabSchr) 76 — D neuzeitl Dorfbau; Slg I II, 02–06 — Kunst auf dem Lande 05 — Ländliche Bauten T 1–3, 15 (Sammlg Göschen 758–760) — Zellenbau 18 (Flugschr d Dürerbund Nr 81
Mitarb: D deutsche Kunstgewerbe 06 —

Kühne, Karl G, Ing b Albatroswerke, Berlin-Johannisthal, Mühlbergstr 8
*Dresden 2 3 90. TH Dresden
Luftfahrt u and
Verf: Materialienkunde 17 (Klasings Flugtechn Sammlg Bd 5)

Kühnel, Josef, Ing, Baurat d Landeskulturrats, Geschäftsleiter d Dtsch Meliorationsverbandes f Böhmen, Prag II 799; Fernr: 3940
*Trautenau 20 10 75. Hochschule f Bodenkultur in Wien
Kulturtechnik, Wasserbau
Verf: Anleitg z Beschaffg, Verhandlg u Durchführg v Wasserleitungsprojekten landwirtsch Gemeinden 12 — Volksernährung u Bodenmelioration 17
Hrsg: Wasserwirtsch Mitteilungen d dtschen Meliorationsverbandes f Böhmen —

Kuhnert, Robert, Ackerbauschuldir, Preetz
Landwirtschaft
Verf: D Flachs 98; 2. Aufl 15 (Thaer-Bibl Bd 94) — D Flachsbau 3. Aufl 15 (Anleitungen f d prakt Landwirt 13) — D Kartoffelbau in Nordwestdeutschland 16 (Arbeiten d Gesellsch z Förd d Baues d Kartoffeln H 8)

Kukuk, Paul, Bergassessor, Geolog d westfäl Berggewerkschaftskasse, Bochum, Bergstr 135; Fernr: Bochum 1848 u 28
*Düsseldorf 10 4 77. TH Clausthal, Hannover; Univ München; Bergakad Berlin; Bergreferendar bis 05
Bergbau, Geologie, Brennstoffe
Verf: Unsere Kohlen 13; 2. Aufl 19 (Natur u Geisteswelt Bd 396 — Die Celomariaseen d Rhein-Westf Kohlenbeckens; m Altas (mit Jongmans) 13 — D Geologie d niederrhein-westf Steinkohlenbezirks (in Vorber)
Mitarb: Berichte d Abt f prakt Geologie 10 (Intern Kongr f Bergbau, Hüttenw ... Düsseldorf) — The coal resources of the world 13 (12. Internat geolog Congress Canada) —

Kulka, Hugo, Dr Ing, Obering b L Eilers, Hannover, Nienburgerstr 8; Fernr: N 1242
*Leipnik 24 5 83. TH; Eisenbahnbau
Brückenbau, Mechanik, Wasserbau u and
Verf: Beitrag z Theorie d Wasserdrucks (Diss) 13

Kumbruch, Fritz, Ing, Hagen i W, Karlstr 5
Rettungswesen
Verf: Leitfaden f prakt Unfallverhütg (mit Fr Greve) 12; 2. Aufl 14

Kümmell, Gottfr, Dr phil, PrivDoz d Univ, Rostock, St Georgstr 16
*25 3 66
Chemie
Verf: Photochemie 08 2. Aufl 18 (Aus Natur u Geistesw 227)

Kummer, E, ObBaudir a D, o HonProf d TH, Berlin-Steglitz, Kantstr 5; Fernr: Steglitz 1128

Kummer, W, Dr, o Prof d TH, Zürich
Maschinenbau
Verf: D Maschinenlehre d elektr Zugförderung 15 — D Wahl d Stromart f größere elektr Bahnen 16 (Sammlg Vieweg 36)

Künßberg, Eberhard Frhr v, Dr jur, ao Prof d Univ, Heidelberg, Blumenthalstr 27; Fernr: 1714
*Porohy (Galizien) 28 2 81
Gesundheitstechnik
Verf: Einarm-Fibel 15; 4. Aufl 19 —

Kuny, Georg, (Cuny), Reg- u Baurat, Mitgl d Eisenbahndir, Elberfeld, Alsenstr 23
*Borgfeld (Kr Danziger Höhe) 2 12 57. TH u Univ Berlin; Rgbfr b Kirchenbauten; Rgbmstr 91–93; Hilfsarb im Minist d öffentl Arb 93–97; Militärbauverw Garnisonkirche Thorn; seit 98 Staatseisenbahnverw, Hochbauten in Danzig u Eisenach; 04–06 Eisenbahndirektion Erfurt; seit 06 Dez
Architektur, Eisenbahnwesen, Kunstgeschichte
Verf: Backsteinbau 93 — Beiträge z Kunde d Baudenkmäler in Westpreußen 99 (Mitteilungen d Coppernikusvereins in Thorn H 12) — Danzigs Kunst u Kultur im 16. u 17. Jahrh Bd 1, 10 —
Mitarb: Thieme-Becker, Allgem Lexikon d bild Künstler

Kunz-Krause, Hermann, Dr med vet, Dr phil, Obermed Rat, Geh Med Rat, Vors d 3. Abt d Sächs Landesgesundh Amts, Mitgl d Reichsgesundheitsamts, o Prof d Tierärztl Hochschule, Dresden-A, Ludwig Richterstr 6; Fernr: 25621 u 13775
*Leipzig 5 10 61. Univ Leipzig; Ass Univ Leipzig, TH Zürich; Prof a Akad u Univ Lausanne bis 99
Chemie, Gesundheitstechnik, Pharmazie u and
Verf: Beiträge z Kenntnis d chem Bestandteile d Atropa Belladonna u des Extractum Belladonnae (Diss) 86 — Einführg in d Studium d Alkaloide, m besond Berücksichtigung d vegetabil Alkaloide u d Ptomaine 96 — Beiträge z Kenntnis d Pflanzenstoffe, Fragmente zu e Monographie d Tannoide (Gerbstoffe) 99 — Üb

d Anteil d Chemie an d Entwicklg d medizin Wissenschaften (Festrede) 07 — D Apothekengesetzgebung im Kgr Sachsen Bd 1—3, 08–17
Mitarb: Realenzyklopädie d ges Pharmazie
Hrsg: Wissenschaftliche Beiträge z praktischen Pharmacie Nr 1, 1902 ff — Apothekerzeitung — Arbeiten aus d chem Inst d Tierärztl Hochschule u d Geha-Sammlung seit 1904 — Archiv d Pharmazie —

Kunze, Bruno, Dr Ing e h, Geh Oberbaurat, Vortr Rat im Minist d öff Arb, Berlin-Grunewald, Wangenheimstr 41; Fernr: Pfalzburg 6779
*Uthleben, Kr Sangerhausen 23 7 54. TH Berlin; Rgbmstr b d preuß Staatseisenbahnen
Eisenbahnwesen —

Kunze, Heinrich, Dir d Webschule, Seifhennersdorf, Sa
*Reichenberg i B 19 9 81. Techniker u Leiter b Textilfirmen; Lehrer in Augsburg u Reichenberg
Textilindustrie
Verf: Materiallehre 10; 2. Aufl 15 (nicht im Buchhdl)

Kunze, Walther, Dr Ing, Rgbmstr, Ass d TH, Dresden 27, Kaitzerstr 84; Fernr: 17143–6
*Leipzig 5 2 90. TH Dresden; Rgbfhr b d Straßen- u Wasserbauverw
Brückenbau, Eisenbahnbau
Verf: Neues Verfahren z Bestimmg exzentrisch belasteter Eisenbetonquerschnitte (Diss) 16 — Beitrag z Ermittlung zweckmäßiger Bogenstärken b eingespannten Stein- u Betongewölben (Hab-Schr) (z Zt nicht im Buchhdl) —

Kupelwieser, Hans, Dr phil, PrivDoz d Univ, München, Pienzenauerstr 17
*30 10 79
Zoologie

Kurek, Franz, Dr Ing, Obering, Prok d Siegen-Solinger GußstahlAktVer, Solingen, Mangenberger Str 29; Fernr: 2345
*Zaborze (OSchl) 24 8 81. TH Berlin; MatPrüfAmt Berlin-Gr-Lichterfelde Blohm & Voß
Hüttenwesen, Materialprüfung
Verf: Beiträge z Kenntnis d Zementation d Eisens mittels Gasen (Diss) 11 —
Mitarb: Hütte, Taschenbuch f Eisenhüttenleute —

Kurlbaum, Ferdinand, Dr phil, Geh RegR, o Prof d TH, Berlin-Dahlem, Peter Lennéstr 32; Fernr: Steglitz 1776
*4 10 57
Physik

Kurrein, Max, Dr techn, PrivDoz d TH Berlin, Charlottenburg, Berlinerstr 171; Fernr: Steinplatz 9000
*Linz 29 4 78. TH Prag; 01–05 Ass TH Brünn; 05–09 Konstr b W & T Avesy in Birmingham, 09–11 b Losenhausen in Düsseldorf, 11 BetrIng am Versuchsfeld f Werkzeugmasch TH Berlin
Instrumentenbau, Werkzeugmaschinen u Werkzeuge
Verf: D Werkzeuge u Arbeitsverfahren d Presse (nach Jos V Woodworth) 14; 2. Aufl (in Vorber) —

Kurzmann, Siegfried, Dr Ing, Bauamtmann, Vorst d Sekt f Wildbachverbauungen, Rosenheim (Oberbayern); Fernr: 141
*Bayreuth 27 8 77. TH München; bayer staatl Straßen- u Flußbaudienst
Wasserbau
Verf: Beobachtungen üb Geschiebeführung (Diss; im Druck)
Mitarb: D Wasserwirtschaft Deutschlands u ihre neuen Aufgaben —

Küster, Emil, Dr, Prof d Akad, Köln
Gesundheitstechnik

Küster, Ernst, Dr phil, ao Prof d Univ, Bonn, Endenischer Allee 24
*Breslau 28 6 74. Univ München, Leipzig, Breslau, Berlin
Mikroskopie
Verf: Vermehrung u Sexualität d Pflanzen 06 (Natur u Geistesw Bd 112) — Anleitg z Kultur d Mikroorganismen 07; 2. Aufl 13 — Wildgemüse u andre Kriegspflanzenkost 17
Bearb: Wilh Behrens, Tabellen z Gebrauch b mikroskop Arbeiten 4. Aufl 08
Hrsg: Zeitschrift f Mikroskopie seit Bd 20, 1903 —

Küster, Heinrich, Dr Ing, Stadtbaurat, Görlitz, Jakob Böhmestr 2; Fernr: 1222
*Hannover 16 8 70. TH Hannover; Univ Breslau; Rgbfr in Hannover; 99–09 Stadtbauinsp in Oberhausen u Breslau
Architektur, Beleuchtung, Städtebau u and
Verf: D Belichtg v Aufenthaltsräumen in d Bauordnungen 08 — Bebauungsplan u Bauordnung (mit Ew Genzmer) 17
Mitarb: Lehrbuch d Hygiene 09 —

Küster, Julius, Patent- u ZivIng, Berlin W 9, Linkstr 13; Fernr: Kurfürst 9529
*Kettwig (a d Ruhr) 19 11 73 TH Berlin; Univ Berlin, Rostock; Ing b Prof Klingenberg in Charlottenburg
Automobilwesen, Luftfahrt, Schiffbau
Verf: D Automobil u seine Behandlg 05; 6. Aufl 13 (Autotechn Bibl Bd 6) — Personen- u Lastendampfwagen 08 (Autotechn Bibl Bd 17) — Chauffeurschule 08; 4. Aufl 13 (Autotechn Bibl Bd 28) — Patent-, Muster- u Markenschutz in d Motoren- u Fahrzeugindustrie 08 — Deutsche Rechtsprechung im Automobilwesen (mit A Bursch) 08 (Autotechn Bibl Bd 25) — D U-Boot als Kriegs- u Handelsschiff 17
Hrsg: Autotechnische Bibliothek
Schriftl: Motorschiff u Motorboot — Autotechnik, Beil z Allgem Automobilzeitung

Küster, William, Dr phil, o Prof d TH, Stuttgart, Kernerplatz 1; Fernr: 12541
*Leipzig 22 9 63. Univ Tübingen, Berlin, Leipzig; Ass, PrivDoz u Prof Univ Tübingen; o Prof d Tierärztl Hochschule Stuttgart
Chemie
Mitarb: Abderhaldens Handbuch d biochem Arbeitsmethoden

Kutta, W, Dr, o Prof d TH, Stuttgart, Römerstr 138
*3 11 67. PrivDoz d TH München
Mathematik

Kuttenkeuler, Heinrich, Dr phil, Nahrungsmittelchem am Chem Untersuchungsamt d Stadt Elberfeld, Gesundheitsstr 23; Fernr: 1234

*Lohmar (Siegkreis) 11 9 78. TH München; Univ Bonn, Münster; Ass d Chem UntersÄmter Duisburg, Hamburg
Nahrungsmittelchemie —

Kutzbach, Karl, o Prof d TH, Dresden, Liebigstr 22; Fernr: 17484
*Trier 19 3 75. TH Aachen, Berlin; Ass d TH Berlin; Ing u Obering d MAN in Nürnberg bis 13
Maschinenbau, Flugmotoren

Kutzke, Georg, Archit im Baubüro d Mansfeldschen Gewerkschaft, Kunstschriftsteller, Eisleben
*Berlin 27 12 85. Porzellanmanufaktur in Charlottenburg; KunstgewMus Berlin
Architektur, Städtebau
Verf: Aus Luthers Heimat 14 — Türme u Turmgedanken aus d Prov Sachsen 18

Kyrieleis, Wilhelm, Dr Ing, OberIng d SSW, Berlin 57, Zietenstr 23; Fernr: Nollendorf 218
*Berlin 18 2 84. TH Berlin
Grundbau
Üb Grundwasserabsenkung b Fundierungsarbeiten (Diss Berlin) 11 — Grundwasserabsenkung bei Fundierungsbeiten 13

Kyser, Herbert, Dipl Ing, Berat Ing, Obering, Graudenz, Markstr 12; Fernruf: 1
*Graudenz 7 8 81. TH Karlsruhe; Obering SSW bis 18
Elektrotechnik
Verf: D elektrischen Bahnen u ihre Betriebsmittel 07 (Elektrotechnik in Einzeldarstell H 9) — Elektr Kraftübertragung Bd 1 2, 12–14; Bd 1, 2. Aufl 19 —

Laar, Conrad, Dr phil, Prof, PrivDoz d Univ, Bonn, Arndtstr 3
*22 3 53
Chemie, Photographie

Laas, Walter, o Prof d TH, Berlin-Halensee, Halberstädterstr 2; Fernr: Pfalzburg 9171
*Berlin 7 2 70. TH Berlin; Staats- u Privatwerften
Geschichte d Technik, Werftanlagen u -betrieb, Handelsschiffbau
Verf: Heringslogger mit Hilfsmaschine 97 (preisgekrönt) — Nettovermessung d Segelschiffe 08 — Große Segelschiffe 08 — Segelschiffahrt d Neuzeit 09 (Meereskunde III, 3) — U S Amerikas Schiffbau 18 (Meereskunde XII, 6)
Mitarb: D Technik im 20. Jahrh 12 — Deutscher Schiffbau 08 —

Lach, Bela, Dr phil, Ing-Chem, Wien III, Ungargasse 71
Chemische Technologie
Verf: D Gewinnung u Verarbeitg d Glycerins 07 (Monogr üb chem-techn Fabr-Meth Bd 7) — D Stearinfabrikation 08 (Monogr üb chem-techn Fabr-Meth Bd 15) — D Zeresinfabrikation 11 (Monogr üb chem-techn Fabr-Meth Bd 22)

Lach, Theodor, Dr phil, RegRat, Mitgl a D d Reichspatentamts, Rehbrücke (b Potsdam); Fernr: Nowawes 420
*Duisburg 26 5 75. Univ Freiburg i B, Greifswald; TH Zürich, München, Berlin; Chem b S & H in Wien; Betriebsleiter Saccharinfabrik in Magdeburg, Phoenix AG in Hörde u Ruhrort
Chemische Technologie, Gewerbl Rechtsschutz, Metallbehandlung —

Lachemair, Anton v, Dipl Ing, Dir d Verein Maschinenbauschulen, Würzburg, Maistr 1
*Regensburg 4 4 62. TH München; Ing b Stuckenholz in Westfalen, b Otis Bro's & Cie in Verein Staaten, Filer & Stowell Cie in Verein Staaten
Maschinenbau, Materialprüfung
Verf: Skizzen z Konstruieren v Maschinenteilen 95 — D Materialien d Maschinenbaues 09 (Bibl d ges Technik Bd 131) —

Ladenburg, Rudolf, Dr phil, Prof, PrivDoz d Univ, Breslau, Meuselstr 87
*Kiel 6 6 82. Univ München; TH Berlin
Kriegstechnik, Physik
Mitarb: Handwörterbuch d Naturwissenschaften —

Lafar, Franz, Dr phil, Dr techn, o Prof i R d TH, Wien, Mödling (b Wien), Beethovengasse 29
*Wien 15 9 65. PrivDoz TH Stuttgart; Mitgl d LeopoldAkad zu Halle a S
Chemische Technologie, Techn Mykologie, Nahrungsmittelchemie
Verf: Techn Mykologie Bd 1 2, 97 (übers ins Engl 97–04; ins Russ 04)
Hrsg: Handbuch d techn Mykologie Bd 1–5, 07–14

Lagally, Max, Dr phil, Reallehrer, PrivDoz d TH, München, Isarthalstr 38
*Neuburg a D 17 1 81
Photogrammetrie, Mathematik —

Lamberger, R, Dir d landwirtsch Schule, Bremen
Chemische Technologie
Verf: Billiges Öl für jedermann 19

Lambert, André, Oberbaurat, Hilfslehrer d TH Stuttgart, Degerloch, Werastr 2
*12 5 51
Architektur

Lambris, G, Dr Ing, PrivDoz d TH, Aachen, Comphausbadstr 31
Tonindustrie

Lampa, Anton Josef, Dr phil, Sekretär f Volksbildung im dtsch-österr Unterrichtsamt Wien
*Budapest 17 1 68. Univ Wien; 91 Ass, 97 PrivDoz, 04–09 ao Prof Univ Wien; o Prof d dtsch Univ Prag
Elektrotechnik, Physik
Verf: Naturkräfte u Naturgesetze 95 — Lehrbuch d Physik 08 — Wechselstromversuche 11 (Wissenschaft Bd 42)
Mitarb: Festschrift f Boltzmann — Festschrift f W Jerusalem 15

Landau, Edmund, Dr phil, o Prof d Univ, Göttingen, Herzberger Chaussee 48; Fernr: 149
*Berlin 14 2 77. Univ Berlin, München; PrivDoz Univ Berlin
Mathematik
Verf: Handbuch d Lehre von d Verteilg d Primzahlen Bd 1 2, 09 — Darstellg u Begründg einiger neuerer Ergebnisse d Funktionentheorie 16 — Einführg in d elementare u analyt Theorie d algebraischen Zahlen u d Ideale 18 —

Landauer, Edgar, Dr phil, Kaufmann, Braunschweig, Am Gaußberge 1; Fernr: 1635

* Braunschweig 22 8 88. Univ München, Berlin, Heidelberg
Textilindustrie, Volkswirtschaft
Verf: Handel u Produktion in d Baumwollindustrie 12 — Rohstoffversorgg nach d Kriege 17

Landauer, John, Drhc, Kaufm, Braunschweig, Am Gaußberge 1; Fernr: 1635
*Braunschweig 17 4 48. Braunschweig, Manchester
Chemische Technologie, Gesundheitstechnik, Hüttenwesen
Verf: D Lötrohranalyse 76; 2. Aufl 81 (übers ins Engl 79; 3. Aufl 01 — ins Ital 78; ins Franz 95) — Systemat Gang d Lötrohranalyse 77 — D Spektralanalyse 96 (Englisch: Spectrum analysis 98; 2. Aufl 07)
Hrsg: D Stadt Braunschweig in hygien Beziehg (mit Blasius u Clauß) 90

Landé, Alfred, Dr phil, PrivDoz d Univ, Frankfurt a M, Physik Inst
*Elberfeld 13 12 88. Univ Marburg, München, Göttingen
Physik —

Landenberger, Dagobert, Dr phil, Dipl Ing, Patentanwalt, Berlin-Schöneberg, Nymphenburger Str 3; Fernr: Stephan 8052
*Scheßlitz (Oberfranken) 5 11 74. TH München; Univ Bern, Straßburg; Pol Dir Straßburg i E; Nitritfabrik AG in Cöpenick; Akt Ges f Kaffeekons in Mannheim; Flugzeugwerke Johannisthal
Chemische Technologie, Gewerbl Rechtsschutz
Verf: Üb Benzyliden-α u β-Naphtylamin (Diss München) 96 — D deutschen Patente betr Verfahren z Herstellg v Seifen 08 — D deutschen Patente betr Verfahren z Herstellg v Lacken u Firnissen 08 — D besonderen Bestimmungen d verschied Patentgesetze üb d Patentierung chem Erfindungen 10 — D wichtigsten Bestimmungen d europäischen Patentgesetze 10
Hrsg: Zeitschrift f Industrierecht seit 1919 —

Landeskroener, Carl, Dr jur, Patentanwalt, Dresden
Gewerblicher Rechtsschutz

Landmann, Leopold, Prof, Oberlehrer d Baugewerkschule, Magdeburg, Franseckystr 2
*Bielitz 20 3 68. TH Wien; IngAss Stadtbauamt Biala; priv Baudienst; Lehrer d Baugewerkschule Zerbst
Brückenbau, Mechanik, Eisenbetonbau
Verf: Tabellen z Bestimmg d Randspannungen v Fabrikschornsteinen 04 — Tabellen z Berechng v Eisenbetonkonstruktionen 10 — Tabellen z Berechng d kontinuierl Träger 11 — Tabellen z Berechng einfacher u doppelt bewehrter Eisenbetonkonstruktionen 13

Landmann, Ludwig, Dr, Stadtrat, Frankfurt a M
Verf: Kommunale Wohnungs- u Siedelungsämter (mit Hahn u Gretzschel) 19

Landsberg, Fritz, Dr Ing, Rgbmstr d Eisenbahndirektion, Halle a S, Tiergartenstr 4
*Berlin 14 5 80. TH Darmstadt, Berlin; Ass d TH Darmstadt; Ing b Lahmeyerwerke in Frankfurt a M
Eisenbahnwesen, Heizung und Feuerung, Maschinenbau, Fördertechnik
Verf: Üb d sachlichen Förderkosten d Eisenbahnbetriebes 15 — D Eisenbahnbau 17
Mitarb: Handbuch d Ingenieurwissenschaften T 5

Lang, Alexander, Dipl Ing, Dr d Staatswiss, Patentanwalt, Berlin W 15, Meineckestr 4; Fernr: Steinplatz 1053
*Bruchsal (Baden) 9 8 74. TH Karlsruhe; Univ Heidelberg, Freiburg; Handelshochschule Frankfurt a M; industr Tätigkeit in Dtschld, Engl u Amerika
Automobilwesen, Gewerbl Rechtsschutz, Volkswirtschaft u and
Verf: D badischen Gewerbevereine u Handwerkerverbände (Diss) 00 — D Maschinen in d Rohproduktion T 1 2, 04 — D Adler-Fahrradwerke vorm Heinrich Kleyer in Frankfurt a M 05 — Franz Reuleaux u d Maschinenwissenschaft 05 — D akadem Ausbildg d Maschineningenieure in Nordamerika u England 08 — D Diplomingenieure in d dtschen Volkswirtschaft 12
Hrsg: Zeitschrift d Verb dtsch Diplomingenieure seit 1909 — Schriften d Verb dtscher Diplomingenieure seit 1909 — Schriften d mitteleurop Verb akadem Ingenieurvereine seit 1906 —

Lang, Robert, Rgbmstr, Archit, Stuttgart, Hölderlinstr 22
Architektur
Verf: Militärische Bauten I 12 (Sammlg Göschen 626)

Lang, Viktor Edler v, Dr phil, Hofrat, o Prof i R d Univ, Wien III, Rochusg 11; Fernr: 11 439
*Wiener Neustadt 2 3 38. Univ Wien, Heidelberg; Collège de France; PrivDoz d Univ Wien; Ass d British Museum London; ao Prof d Univ Graz, Wien
Physik
Verf: Lehrbuch d Krystallographie 67 — Einleitg in d theoret Physik 91
Bearb: Beer, Einleitg in d höh Optik 2. Aufl 82
Mithrsg: Zeitschrift f Instrumentenkunde —

Langbein, Hermann, Dr phil, selbständ öffentl Chem, Niederlößnitz (Dresden): Fernr: Kötzschenbroda 2116
*Arnstadt (Thür) 27 11 63. Univ Jena, Leipzig; Ass Univ Leipzig; thermochem Untersuchungen mit Stohmann bis 93
Bergbau, Chemische Technologie, Heizung u Feuerung u and
Verf: D Auswahl d Kohlen f Mitteldeutschland 05 — Untersuchungen mit d siderischen Pendel 14 —

Lange, Emil, Redakteur, Verleger, Oranienburg, Roonstr 1; Fernr: 37
*Drossen 13 1 74
Straßenbau, Handwerk, Volkswirtschaft
Hrsg u Schriftl: Deutsche Steinsetzer- u Straßenbauerzeitung Jg 10 ff — Zeitschrift f d ges Straßen- u Wegebau seit Jg 7

Lange, Heinrich, Dr, Prof, Dir d höh Fachsch f Textilind, Krefeld, Preußenring 109
Textilindustrie
Mithrsg: Färberzeitung

Lange, Otto, Dr phil, Chem, (1918: München, Adalbertstr 110; verzogen)
*Prag 23 1 75. Stud München; Ass b G Schultz; Chem b Cassella in Frankfurt a M
Chemische Technologie
Verf: Schwefelfarbstoffe, ihre Herstellg u Verwendg 12 — Chemisch-technische Vorschriften 16
Mitarb: Muspratt, Theor, prakt u analyt Chemie

Lange, Otto, Dr Ing, Rgbmstr, Hemfurth (Waldeck)
*Spandau 1 5 87. TH Berlin; Rgbfr b d preuß Wasserbauverwaltg
Wasserbau
Verf: D hydrostat Druckverhältnisse b massiven Talsperren (Diss) 16

Lange, Theodor, Dr Ing, Dipl Berging, Betriebsleiter d Brandenburg- u Casteilengogrube, Ruda, OS
*Myslowitz (OS) 24 1 86. Univ Breslau; TH Berlin; Bergakad Berlin; Ass TH Aachen; Ing b Schürfuntersuchg von Wohl Mucsing in Budapest; Ass TH Danzig; Ing b Gew Deutscher Kaiser in Hamborn
Bergbau
Verf: Üb d Amphibolite d nordwestl Thüringer Waldes (Diss) 10

Langen, Gustav, Dipl Ing, Rgbmstr a D, Leiter d Archivs f Siedlungswesen, Berlin W 35, Potsdamerstr 120; Fernr: Kurfürst (9919), Uhland (5914)
*Hatzum (Ostfriesland) 5 12 78. TH Karlsruhe, Berlin; Staatsdienst Berlin, Lübeck, Berlin; Ass im Seminar f Städtebau Berlin; wiss Leiter d Städtebauabt d Intern Baufachausst Leipzig 13
Architektur, Städtebau u and
Verf: Wissenschaftl Katalog d Wandermuseums f Städtebau 13, 15 — Begründg e Archivs f Städtebau, Siedlungswesen u Wohnwesen 15 — Städtebaul Einheitspläne, e graph Statistik ... (in Vorbereit)
Mitarb: Handbuch d Hygiene ... — Handbuch d Kommunalwissenschaften
Hrsg: Mitteilungen d Archivs f Siedlungswesen H 1 ff

Langenegger, Felix, Dr Ing, Baurat d sächs Hochbauverw, Dresden-N, Klarastr 4; Fernr: 29434
*Leipzig 3 5 76. TH Dresden; Rgbfhr sächs Staatsdienst; Dresden; 03–05 Mitgl d Dtsch Ausgrabungsexped Babylon; 07 Rgbmstr; 07–08 Ausgrabg Jericho; 10 Bauamtmann; 11–13 techn Leiter d Exped v Oppenheim Mittelmesopotamien; 15 Baurat; 16–19 in Türkei, Forschungen in Mesopotamien
Architektur, Geschichte d Technik, Ausgrabungen
Verf: D Baukunst d Irak 11 — Durch verlorene Lande. Von Bagdad nach Damaskus 11 — Jericho, Ausgrabungsbericht (mit Graf Watzinger u Sellin) 13 —

Langer, Alfons, Dr phil, Chemiker, Betr-Dir u Prokur b Hugo Remmler, Berlin N 37, Anklamer Str 38
*Breslau 20 6 59. Apotheker; Univ Ass; Chem b Chem Werke vorm Dr Heinrich Byk in Berlin, Heyl's chem Laborat in Berlin; Prokur b Deutschen Roborinwerken in Berlin
Chemische Technologie, Pharmazie u and
Verf: Bestandteile d Lycopodiumsporen (Diss) 89 — Runge, Gedächtnisrede z 100. Geburtstage 94 — Bunsen, Biographie 12 (Illustr Heldenbibl H 7) — Justus Liebig, Biographie 14 (Illustr Heldenbibl H 45) —

Langer, Gustav Adolf, Staatl dipl Gartenbaumeister, Kgl Garteninsp, Abt-Vorst u Doz d Höh Lehranst f Obst- u Gartenbau, Proskau; Fernr: 2
*Liegnitz 27 3 80. Pomolog Inst Proskau; Reisen u Stellungen in Italien, Schweiz Frankr, Holland, Belgien; Lehrer d Ackerbausch Popelau; Fachlehrer d Landwirtsch- u Gärtnerlehranst Oranienburg
Landwirtschaft, Gartenbau
Verf: Kultur d Erdbeere 07; 2. Aufl 17 — D Veredlung d Weinrebe 08 — Gärtnerische Düngerlehre (mit Pfannenstiel) 09 — D Hausgarten d Moorbauern 13 — Gartenbau im Moorgebiet (Vortr) 13 — Beerenobst u Beerenweine 3. Aufl 15 — D Champignonzucht ...; 7. Aufl 17 — Treibversuche b Maiblumen 15 — Herstellg v Obstdauerwaren 16
Mitarb: Siedlungswerk
Hrsg: Dtsches Archiv f Siedlungswesen, seine Einrichtg u seine Benutzung —

Langer, Paul, o Prof d TH, Aachen, Emmichstr 160; Fernr: 3019
*Sagor (Österr) 7 6 76. TH Wien; Ass TH Berlin; Ing b Lackawanna Steel Co in Buffalo; Ing b Allis Chalmers Co in Milwaukee
Maschinenbau
Verf: Neuere Erfahrungen in Großgasmaschinenbetrieben (Intern Kongr Düsseldorf; Vortr) 10 — Present Status of the large Gas Engine in Europe (Vortr) 13 —

Langhans, V, Dr, ao Prof d Landwirtsch Akad, Tetschen-Liebwerd

Lasche, Oskar, Ing, Dr Ing eh, Dir d AEG, Berlin-Westend, Akazienallee 11-13; Fernr: Wilhelm 7885
*Leipzig 22 6 68. Ass TH Berlin; Ing b Gebr Sulzer in Winterthur, b Fraser & Chalmers in Chicago u London; Obering d AEG
Elektrotechnik, Maschinenbau, Materialprüfung
Verf: Schiffsturbinen (mit Bauer) 09; 2. Aufl 13 — Konstruktion u Material 19

Laschinsky, Oskar, Abteilungsleiter b R Stock & Co in Berlin-Marienfelde, Berlin-Mariendorf, Großbeerenstr 12
*Bromberg 12 3 84. Leiter d Selbstkostenabt b Flohr-Berlin
Betriebsorganisation, Kostenberechnung
Verf: Selbstkostenberechnung im Fabrikbetriebe 17; 2. Aufl 19 —

Lasius, Georg, Dr phil h c, o Prof d TH, Zürich 6, Winterthurerstr 33
*Oldenburg Grhzt) 15 4 35. Polytechn Schule Hannover, Zürich; 62–67 PrivDoz
Architektur, Heizung u Feuerung

Laskus, August Friedrich, Geh RegR, Mitgl d Reichspatentamts, Berlin-Friedenau, Wilhelmshöherstr 2; Fernr: Uhland 8397
*Cöln 11 11 59. TH Berlin; Rgbfr b preuß Staatsbahnen; Rgbmstr b Baurat R Cramer in Berlin
Brückenbau, Maschinenbau, Mechanik
Verf: Schwungräder u Zentrifugalpendelregulatoren (mit H Lang) 82; 2. Aufl 84 — Gewölbte Brücken (mit Tolkmitt) ...; 3. Aufl 12 — Hölzerne Brücken 18

Mitarb: Taschenbuch d Ingenieurs „Hütte" seit 1881
Schriftl: Taschenbuch d Ingenieurs „Hütte" 15. Aufl 93 — Beton u Eisen seit 1905 — Betonkalender seit 1906 —

Lassar-Cohn, Dr phil, Prof, Stadtrat, Königsberg Pr, Vogelweide 6; Fernr: 6028
*Hamburg 6 9 58. Univ Königsberg, Heidelberg, Bonn, Paris; Leit Chem d Fabr Kumrowitz bei Brünn, d Chem Fabrik bei Karlsruhe; PrivDoz u Prof d Univ Königsberg
Chemische Technologie, Volkswirtschaft
Verf: Moderne Chemie 91 — Technische Chemie 99 (zugleich 2. Hälfte von Bd 7 d Buches d Erfindungen, Gewerbe u Industrien) — Einführg in d Chemie 99; 5. Aufl 17 — Chemie d tägl Lebens 95; 9. Aufl 19 — Praxis d Harnanalyse 97; 5. Aufl 16 — Das Ungeeignete d Grundzahl 16 für d Atomgewichte 00 — Allgemeine Gesichtspunkte f organ-chem Arbeiten 04 — Arbeitsmethoden f organ-chem Laboratorien ...; 4. Aufl 06 — Sicherstellg d Ernährg d Menschheit 10 — Säuren d Rindergalle u d Menschengalle 08 —
Bearb: Stöckhardt, Schule d Chemie 21. Aufl 08

Laßberg, Jos v, Dr Ing, Obering d AG f Zellstoff- u Papierfabrikation, Aschaffenburg, Münchstr 7
*München 16 1 82. Konstr f Dampfturbinen; Ass TH München; BetrIng d Zellstoff- u PapFabr Redenfelde; Betr-Führer d Pulverfabr Dachau
Maschinenbau, Papierindustrie, Zellstoffindustrie u and
Verf: Wärmetechn u wärmewirtsch Untersuchungen aus d Sulfitzellstoffindustrie 15 —

Laessig, Hermann, Chemiker, Berlin W 30, Eisenacher Str. 41
Milchwirtschaft
Hrsg: Molkerei-Zeitung

Laßwitz, Erich, Dipl Ing, Schriftleiter, Frankfurt a M, Gr Eschenheimerstr 31 bis 37
*Gotha 4 9 80. TH Karlsruhe; Maschinenbaupraxis in Deutschld, Türkei, Bulgarien; dann Berlin
Chemische Technologie, Gesundheitstechnik, Heizung u Feuerung u and
Schriftl: Technisches Blatt, Beilage zur Frankfurter Zeitung 1,. 1919 ff —

Laubenheimer, Kurt, Dr med, ao Prof, PrivDoz d Univ, Heidelberg, Hygien Inst
*Gießen 13 12 77. Ass a. d medizin Klinik in Straßburg, d chirurg Klinik in Frankfurt a M, Univ Gießen, Heidelberg
Bakteriologie u and
Verf: Phenol u seine Derivate als Desinfektionsmittel (HabSchr) 09 — Photograph Wandtafeln patholog Protozoen 10 — Allg Bakteriologie u Sterilisationslehre 15 — Lehrbuch d Mikrophotographie (im Erscheinen) —

Lauboeck, Georg, Ing, Prof, Hofrat, Dir d Technolog Gewerbemuseums, Wien IX, Währingerstr 59
*Nürnberg 2 7 52. TH München, Dresden
Materialprüfung, Papierindustrie, Holzindustrie

Verf: D Biegen d Holzes (Exner) 3. Aufl 93; 4. Aufl 20 — D holzverarbeitende Hausindustrie Österreichs 00
Mitarb: Loreys Handbuch d Forstwissenschaft 03
Hrsg: Mitteilungen d Technolog Gewerbemuseums in Wien 1879–1911 —

Laudien, Karl, Dr Ing, Prof, Oberlehrer d höh Maschinenbauschule, Breslau, Kaiserstr 77
*Königsberg 25 1 75. TH Berlin; Ing b Wilhelmshütte Eulau, Bernburger Maschfabr, S & H Wien; Oberlehrer e preuß Masch Bauschule
Elektrotechnik, Maschinenbau
Verf: Lehrbuch d Maschinenelemente 07; 2. Aufl 20 — Elektrotechnik 10 (Bibl d ges Techn Bd 88); 5. Aufl 19 (Bibl d ges Techn Bd 216) — Stromtarife 12 — Eine neue Methode zur Bestimmung d Werkskilowatt u darauf aufgebaute Tarife (Diss Breslau) 17 (als Buch u d Tit: E neues Benutzungsstunden-Zählverfahren 17) —

Laue, Max v, Dr phil, o Prof d Univ, Berlin-Zehlendorf, Albertinenstr 17
*Pfaffendorf (b Koblenz) 3 10 79. Univ Straßburg, Göttingen, München; PrivDoz in Berlin, München; Prof d Univ Zürich, Frankfurt
Physik
Verf: D Relativitätsprinzip 11; 3. Aufl 19 (Wissenschaft H 38)
Mitarb: Enzyklopädie d mathem Wissenschaften —

Laue, Oskar, Dr Ing, Dipl Ing, Düren i Rhld, Bismarckstr 16
*Dülken (Kr Kempen) 27 10 88. TH Hannover, Aachen; Ass TH Aachen, Berg- u Hüttenverwalter in Großmövern (in Lothr)
Hüttenwesen
Verf: Üb d Einfluß d Titans auf Nickel (Diss) 15

Lauffer, Adolf, Betriebsing, Contienen (b Königsberg i Pr)
*Sulau (Schles) 27 3 81. Ing b E Hofmann & Co, C Wollheim in Breslau, J C Freund in Berlin, Uniongießerei in Königsberg
Betriebsorganisation, Maschinenbau, Normalisierung
Verf: D modernen Betriebsorganisationen mittlerer Maschinenfabriken 14 (Bibl d ges Technik Bd 227) — D wirtschaftl Arbeitsweise in d Werkstätten d Maschinenfabriken 19

Lauffmann, R, Chem d dts Versuchsanst f Lederind, Freiberg i Sa, Frauensteinerstr 32
Lederindustrie, Gerbereichemie
Verf: Wörterbuch d wichtigsten in d Lederindustrie angewandten Fachausdrücke, Deutsch-Französ u Französ-Deutsch (mit Joh Paeßler) 12 — Wörterbuch d wichtigsten in d Lederindustrie angewandten Fachausdrücke, Deutsch-Engl u Engl-Deutsch (mit Joh Paeßler) 13
Mitarb: Muspratt, ErgänzBände — Handwörterbuch d Werkstoffe —

Läuger, Max, Oberbaurat, o Prof d TH, Karlsruhe, Schirmerstr 10; Fernr: 1327
*Lörrach 30 9 64. Maler, Keramiker, Architekt
Architektur —

Laur, Ernst, Dr phil, Ehrendoktor (Wien), o Prof d TH Zürich, Brugg (Aargau); Fernr: 73
*Basel 27 3 71. TH Zürich; Univ Leipzig; Gutsverwalter; LandwirtschLehrer; Schweizer Bauernsekretär
Landwirtschaft
Verf: Grundlagen d Methoden d Bewertg, Buchhaltg u Kalkulation in d Landwirtschaft 11 — Landwirtsch Betriebslehre f bäuerliche Verhältnisse 4. Aufl 17 — Landwirtsch Buchhaltg f bäuerliche Verhältnisse 6. Aufl 16

Laurent, Joseph, Baurat, Stadtbaurat, Aachen
*Aachen 26 6 53. TH Aachen; Architekt b Rincklake in Düsseldorf
Architektur, Archäologie
Verf: D Rathaus zu Aachen (mit Pick) 14 (nicht im Buchhdl) — Festschrift zur Eröffng d Kurneubauten in Aachen 16 (nicht im Buchhdl)

Lautenschlaeger, Ludwig, Dr Ing, Dr med, PrivDoz d TH, Karlsruhe, Vorholzstr 5
Pharmazie

Lauterwald, Franz, Dr phil, Molkereiinstruktor d LandwirtschKammer, Danzig, Sandgrube 21; Fernr: 357
*Elbing 18 2 76. Landwirtsch Hochsch Berlin; Univ Rostock; Chem am Chem UntersuchAmt Breslau, Milchwirtsch Anst Kiel, LandwKammer Breslau; LandwKammer Danzig; Dir d Lehr- u VersAnst Molkereiwesen in Praust
Molkereiwesen
Verf: Lehrbuch d Milchwirtschaft 09; 2. Aufl (in Vorber)

Laves, Ernst, Dr phil, Prof, Doz d TH, Hannover, Nienburgerstr 11; Fernr: 7721 N
*2 8 63
Nahrungsmittelchemie

Lawaczeck, Franz, Dr Ing, Techn Leiter b Weise Söhne, Halle a S, Jentzschstr 11; Fernr: 3280
*Camberg (Wiesbaden) 3 7 80. TH Hannover, Berlin; Ass TH Braunschweig; General Elektric Co in Schenectady NY; Klein Schanzlin & Becker in Frankfurt a M; Aachener MaschFabr
Maschinenbau, Kreiselpumpen, Wasserturbinen
Verf: Beitrag z Theorie u Konstruktion d Wage, mit besond Berücksichtigung d *n*-fach übersetzten Hebelwage (Diss Berlin) 06—D Wasserkraftanlagen u -Maschinen (im Ersch; Natur u Geisteswelt) — Wasserkraftmaschinen u Kreiselpumpen (im Erscheinen; Teubners Leitfäden ...)
Bearb: E Bauer, D Konstruktion d Wage 3. Aufl 06 —

Leander, Alexander, Dr jur, Rechtsanwalt, Justizrat, Berlin SW 68, Lindenstr 2; Fernr: Moritzplatz 1439
*Berlin 29 11 71. Univ Berlin, München
Gewerbl Rechtsschutz
Verf: Das Gesetz betr d Patentanwälte 00 — Rechtsprechung d Bühnenschiedsgerichts (mit Felisch) 06 u 09 — D Rechtsprechg in Patentsachen (mit Reitzenbaum) Bd 1 2, 13 — D Warenzeichenrechte d Zentralmächte (mit Reitzenbaum) 17 —

Lebbin, Georg, Dr phil, beeid Nahrungsmittelchem b d Handelskammer, Berlin W 62, Lutherstr 46; Fernr: Nollendorf 3557
*Berlinchen (Neumark) 2 10 65. Univ Greifswald, Freiburg, Berlin; Chem u Doz a d militärärztl Bildungsanstalten; Drogerienrevisor b Berliner Polizeipräsidium
Chemische Technologie, Gesundheitstechnik, Gewerbl Rechtsschutz
Verf: Üb Feldflaschen u Kochgeschirre aus Aluminium (mit Plagge) 93 — Untersuchungen üb d Soldatenbrot (mit Plagge) 97 — E neue Methode z qualitativen Bestimmg d Rohfaser (Diss) — Allg Nahrungsmittelkunde 11; Volksausg 14 — Verkehr m Heilmitteln u Giften 00 — Neue Untersuchungen üb Fleischextrakt 15 — Konservierung u Färbung v Fleischwaren ... — D Geheimmittelfrage im Lichte d Reichsgesetzgebg ... — D Reichsgesetzgebg üb d Verkehr mit Nahrungs- u Genußmitteln 00 (Guttentags Sammlg dts Reichsgesetze 54) — D Weingesetz von 1901, 02 — D Weingesetz von 1909, 09 — D Fleischbeschaugesetz (mit Baum) 03 — Deutsches Nahrungsmittelrecht (mit Baum) 1 2, 07 — Amtl Untersuchungsmethoden f Chemiker ... — Giftigkeit d Farbwaren ...
Hrsg: Bibliothek d ges Nahrungsmittelindustrie — Deutsche Lebensmittelzeitung

Leber, Engelbert, Dr Ing, PrivDoz d Bergakad, Freiberg (Sa), Jägerstr 7
Hüttenwesen
Verf: D Eisengießereiwesen in d letzten 10 Jahren 12 — Adolf Ledebur, d Eisenhüttenmann 12 — D Herstellung d Tempergusses u d Theorie d Glühfrischens 19

Leberle, Hans, Dr Ing, Prof, Doz d Akad, Weihenstephan bei Freising; Fernr: Freising 14
*München 29 8 78. Univ München
Brauerei
Verf: Beiträge zur Kenntnis d Gattung Mycoderma (Diss München) 09 —

Le Blanc, Max, Dr phil, Geh Hofrat, o Prof d Univ, Leipzig, Linnéstr 2; Fernr: 4151
*Barten (Ostpr) 26 5 65. Univ Tübingen, München, Berlin; PrivDoz u ao Prof Univ Leipzig; 96–01 Leiter d elektrochem Abt d Höchster Farbwerke; 01–06 Prof d TH Karlsruhe
Chemie
Verf: Lehrbuch d Elektrochemie 96; 7. Aufl 20 (ins Engl übers 96 u 07; ins Italien 02; ins Franz 04; ins Russ 08) — Darstellg d Chroms u seiner Verbindungen m Hilfe d elektr Stromes 02 (ins Engl übers) — D elektromotor Kräfte d Polarisation u ihre Messung m Hilfe d Oscillographen 10 (Abhandl d Dtsch Bunsen-Ges Nr 3)
Mitarb: Kultur d Gegenwart 13 —

Lecher, Ernst, Dr phil, Dr med, Hofrat, o Prof d Univ, Patentrat, Wien IX, Boltzmanngasse 5
*1 6 56
Physik
Verf: D Versuche von H Hertz üb d Zusammenhang v Licht u Elektrizität (Vortr) 90 — Üb d Entdeckg d elektr Wellen durch H Hertz (Vortr) 01 — Physikalische Weltbilder 14 — Lehrbuch d Physik f Mediziner 3. Aufl 19

Hrsg: Rieches Lehrbuch d Physik 6. Aufl 1918–19
Schriftl: D Kultur d Gegenwart, Abt 3: Anorgan Naturwissenschaften

Lechler, H N (Pseud), siehe **Reichl, Heinrich Nikolaus**

Lechner, Alfred, Dr techn, PrivDoz d TH, Wien IV, Gratzer Neugasse 32
*Aussig 10 6 84. TH, Univ; PrivDoz Dtsch TH Brünn 14–18
Instrumentenbau, Mechanik, Physik —

Le Coutre, Walter, Dr rer pol, Dipl Kaufmann, Ref im ReichswirtschMinist, Berlin SW, Gneisenaustr 114, Kurfürst 7502
*Halle a S 21 11 85. Univ u Handelshochschule Berlin
Beleuchtung, Chemische Technologie, Volkswirtschaft, Industriewesen
Verf: Calcium-Carbid u seine volkswirtsch Bedeutung f Deutschland 09 — D Preisentwicklung in d Steinkohlengasindustrie 14 (Schriften d Ver f Sozialpolitik Bd 142, V) — D Grundgedanken d dtsch Preispolitik im Weltkrieg 1914/18. 19
Hrsg: Handelshochschulkalender 14 —

Legahn, F August, Dr med, prakt Arzt, Berlin W 10, Margarethenstr 13
*Blankenese 23 9 71
Chemie
Verf: Physiologische Chemie T 1 2, 05; 3. Aufl 16–19 (Sammlg Göschen 240, 241) — Entwicklungsgeschichte d Bewußtseins 14—

Leher, Ernst, Dr Ing, RealgymnOberlehrer, Graba (b Saalfeld a S), Hannostr 54
*Augsburg 6 9 80
Chemie
Verf: Üb d quantitative Bestimmung d Arsens u Antimons als Schwefelverbindungen (Diss München) 04 — D Wasser u s Verwendung in Industrie u Gewerbe 05 (Sammlg Göschen 261) —

Lehmann, Emil, Dr phil, PrivDoz d TH, München
Mineralogie

Lehmann, Erich, Dr, PrivDoz d TH Berlin, Charlottenburg, Carmerstr 6; Fernr: Steinplatz 11443
*9 8 78
Photographie

Lehmann, Ernst, Dr, ao Prof d Univ, Tübingen, Lustnauer Allee 286; Fernr: 548
*24 6 80
Nahrungsmittelchemie

Lehmann, Franz, Dr phil, Geh RegRat, o HonProf d Univ, Dir d landw VersStation Göttingen u d Versuchsguts Friedland, Göttingen, Nikolausbergerweg 11; Fernr: 447
*Kleinpaschleben (Anhalt) 28 4 60. Univ Jena, Berlin, Göttingen
Chemische Technologie, Landwirtschaft

Lehmann, Franz, Dr phil, PrivDoz, Ass d Univ, Königsberg, Besselstr 3; Fernr: 0628
*Tarputschen (OPr) 6 2 81. Univ Marburg 04–09
Mediz Chemie —

Lehmann, H, Dr, Prof, HandelskSyndikus, Doz d TH, Aachen, Theaterstr 6
*9 11 62
Volkswirtschaft

Lehmann, Ludwig, Dr phil, Tegernsee, Hoffeldstr 125; Fernr: 159
*Speyer 13 12 58. TH München; Univ München; Chem b d Bad Anilin- u Sodafabrik in Ludwigshafen a Rh
Chemische Technologie
Verf: Üb einige Derivate d Orthonitrophenylpropiolsäure (Diss) 84 — Chem Technologie d Gespinstfasern Bd 1 2 (mit O N Witt), 10–17 (Handbuch d chem Technologie Bd 5 Gr 2 Bd 1 2)

Lehmann, Max, Prof, Dir d höh Fachschule f Textilindustrie, Crefeld, Oberstr 136; Fernr: 155
*Guben 1 4 72. TH Berlin; Praxis in Mühlhausen i E, England, Westfalen u Rheinland
Maschinenbau, Materialprüfung, Textilindustrie
Verf: D Spinnerei 11 (Aus Natur u Geistesw 338) — D afrikanische Seide, ihre Eigenschaften, ihre Verwendung (13)
Hrsg: D illustrierte Jahrbuch mit Kalender f d ges Baumwollindustrie Jg 1, 1880 ff —

Lehmann, Otto, Dr phil, Geh Rat, o Prof d TH, Karlsruhe, Kaiserstr 63
*Konstanz 13 1 55. Lehramtsprakt in Freiburg i B 76; Oberlehrer in Mülhausen i E bis 83; Doz TH Aachen bis 88; ao Prof TH Dresden bis 89
Instrumentenbau, Physik
Verf: Physikalische Technik 85 — Molekularphysik Bd 1 2, 88 — Kristallanalyse 91 — Elektrizität u Licht 95 — D elektrischen Lichterscheinungen 98 — Geschichte d physik Instituts d TH Karlsruhe 92 und 11 — Versuchsergebnisse u Erklärungsversuche 99 — Physik u Politik (Rede) 01 — Flüssige Kristalle 04 — Flüssige Kristalle u d Theorien d Lebens 06; 2. Aufl 08 — D scheinbar lebenden Kristalle 07 — D wichtigsten Begriffe u Gesetze d Physik 07 — Leitfaden d Physik 07 Das Kristallisationsmikroskop (Festschrift) 10 — D neue Welt d flüssigen Kristalle 11 — D Lehre v d flüssigen Kristallen u ihre Bedeutg f d Biologie 18 — Methoden z Herstellung u Untersuchung flüssiger Kristalle (im Druck)
Bearb: Fricks physikal Technik 6. Aufl 90–95; 7. Aufl T 1 2, 04–09 — J Müllers Grundriß d Physik 14. Aufl 96
Mitarb: Meyers Konversationslexikon 6. Aufl 08 —

Lehmann, Otto, Verlagsbuchhändler, Redakteur, Halle a S, Mühlweg 39; Fernr: 2435
*Halle a S 11 7 67
Hüttenwesen, Rettungswesen
Hrsg u Schriftl: Kali, Erz u Kohle seit 1906

Lehmann, Wilhelm, DiplIng, Oberlehrer d Maschinenbauschule, Frankfurt a M, Gagernstr 24
*Oberbiel 26 7 82. TH Darmstadt; Ass TH Darmstadt; Ing d Benrather Maschfabr bis 10, d Chem Fabr Griesheim Elektron Lautawerk 17–19
Elektrotechnik
Verf: Grundzüge d Unfallverhütungstechnik (mit E Preger) 14 (Bibl d ges Technik Bd 229)
Mitarb: Ripke, D Maschinenbau (im Ersch) —

Lehmann-Richter, Emil Wilhelm, Dr phil, Dipl Ing, Berat Ing, gerichtl Sachverständiger, Frankfurt a M, Beethovenstr 5; Fernr: Taunus 4760
*Barmen 23 12 62. Univ Heidelberg, Erlangen; TH Karlsruhe, Darmstadt; Ass d PrüfKomm d elektrot Ausstellg Frankfurt a M u Ing d Ausstellg 91; Ing b verschied Firmen bis 97
Beleuchtung, Elektrotechnik, Frischdampf- u Abdampf Heizungsanlagen
Verf: Prüfungen in elektr Zentralen. Prüfungen v Anlagen mit Dampfmaschinen u Verbrenn-Kraftmaschinen-Betrieb mit flüss u gasförm Brennstoff 03; 2. Aufl 12 — Prüfungen in elektr Zentralen. Prüfungen v Anlagen mit Wasserrad-, Wasser- u Dampfturbinenbetrieb 06 —

Lehmer, Carl, Dr Ing, Mannheim, Tattersallstr 6

Lehné, Adolf, Dr phil, Geh RegR, Mitgl a D d Patentamts, o HonProf d TH, Karlsruhe, Vorst d Abt f Textilchemie d chem-techn Inst
*Winkel a Rh 6 5 56. Univ Gießen, Heidelberg, Freiburg, München; Chem d Bad Anilin u Sodafabrik 80–88; Inh e Vers-Laborat in Berlin
Chemische Technologie, Gewerbl Rechtsschutz Farben- u Textilindustrie
Verf: Hydrazin des Paraditolylamins. Synthese d Naphthyldiphenylmethans (Diss) 80 — Anilinschwarz in Färberei u Zeugdruck (mit Noelting) 92; 2. Aufl 04 — Le noir d'aniline (mit Noelting u Picquet) 08 — Aniline Black (mit Noelting u Morris) 09 — Tabellar Übersicht üb d künstl u organ Farbstoffe u ihre Anwendg in Färberei u Zeugdruck 93; ErgBd 1 2, 99-06
Hrsg u Schriftl: Färberzeitung (Lehnes) seit 1889 —

Lehnert, Georg, Dr phil, Prof, PrivDoz d TH, Berlin W 50, Würzburgerstr 22; Fernr: Steinplatz 13094
*Zittau 13 2 62. Univ Leipzig; Hofbuchdruckerei Rudolstadt; Mannesmannröhrenwerke; Metallwarenfabrik; Hohenzollernkunstgewerbehaus Berlin; Verein f dtsches Kunstgewerbe in Berlin
Photographie, Tonindustrie, Kunstgewerbe
Verf: Beobachtungen an Landplanarien (Diss) 91 — Liebhaberphotographie 99; 23. Aufl 15 — Radfahren 00; 8. Aufl 11 — Porzellan 02 (Sammlg illustr Monographien Bd 6) — Zimmerturnen 03
Mitarb: Illustr Geschichte d Kunstgewerbes 09
Hrsg: Illustr Geschichte d Kunstgewerbes Bd 1 2, 09
Schriftl: D Werkkunst Jg 1–7, 1905–11

Lehr, Karl, Domorganist, Worms, Wielandstr 6
*Heßloch (Rheinhessen) 28 11 70. Orgelbau b Jos Lehr in Heßloch u H Voit & Söhne in Durlach
Orgelbau
Verf: D moderne Orgel 12 (D Werkstatt Bd 14) —

Leibnitz, M, Dr Ing, o Prof d TH, Stuttgart
Früher: Techn Dir d MaschFabr Eßlingen

Leick, Erich, Dr phil, Prof d Univ, Greifswald, Arndtstr 31
*Greifswald 1 Pomm 14 1 82. Univ Greifswald; Ass, PrivDoz Univ Greifswald; Prof Univ Konstantinopel
Pflanzenphysiologie
Verf: D biolog Schülerübungen 09 — Untersuchungen üb d Blütenwärme d Iraceen 10
Schriftl: Mitteilungen aus d Naturwiss Verein f Neuvorpommern u Rügen —

Leick, W, Dr, Prof, Berlin-Lichterfelde, Kommandantenstr 85

Leidig, Eugen, Dr, RegRat a D, Prof, Geschäftsführer d Gießereiverbandes, Berlin W 15, Pfalzburgerstr 72a; Fernr: Pfalzburg 2700
Gießerei
Hrsg: Gießerei-Zeitung

Leidner, Robert, Saatzuchtleiter d Landwirtsch Hochschule, Bornstadt (b Potsdam), Viktoriastr 6; Fernr: Potsdam 2485
Landwirtschaft
Verf: D prakt Getreidezuchtbetrieb 15—

Leifert, Karl, Dr Ing, Ass d TH, Breslau
*Dortmund 25 1 89. TH München, Berlin
Maschinenbau
Verf: Beitrag z Unters d Verluste in Düsen (Diss TH Breslau) 19

Leiner, Franz, Dr Ing, Rgbmstr, PrivDoz TH München
*Schillehnen 8 11 77. TH Berlin; preuß Wasserbauverwaltg; Marineflugplatzbau; ZivIng in Oranienburg
Wasserbau, Wasserkraftausbau
Verf: D Gehängebau (Diss Braunschweig) 09 — Ertragreichster Ausbau v Wasserkräften 18
Schriftl: Wochenschrift d Architektenvereins Berlin (Ingenieurteil)

Leiß, Carl, Ing, AbtLeiter in d opt Anst R Fueß, Berlin-Steglitz, Am Stubenrauchpl 1; Fernr: Steglitz 307
*Adelsheim (Baden) 26 1 68. Univ Heidelberg, Berlin; Feinmechaniker in Heidelberg, Wien, München;
Instrumentenbau, Physik
Verf: D optischen Instrumente 99 — D Zielfernrohr 13; 2. Aufl 16 — Apparate u Arbeitsmethoden zur mikroskop Untersuchung kristallisierter Körper (mit H Schneiderhöhn) 14 (Handbuch d mikrosk Technik Bd 10) —

Leist, Karl, Prof, Doz d TH, Berlin W 15, Fasanenstr 37; Fernr: Pfalzburg 4411
*Siegen 15 9 58. TH Aachen; Konstrukteur im Büro Riedler
Maschinenbau
Verf: D Steuerungen d Dampfmaschinen 00; 2. Aufl 05 — Theorie d hydraulischen Tiefbohreinrichtung von Georg Schmidt 07 (nicht im Buchhdl) —

Leithäuser, Gustav, Dr phil, Prof am TelegrVersAmt, Berlin-Steglitz, Liliencronstr 13
*Hamburg 20 12 81. Univ Berlin; Ass Univ Berlin 03–05; Ass d Phys-techn Reichsanst 05–10; Doz d TH Hannover bis 19
Physik, Drahtlose Telegraphie
Verf: Üb d Geschwindigkeitsverlust, den d Kathodenstrahlen b Durchgang durch dünne Metallblätter erleiden und üb d Ausmessung magnetischer Spektren

[illegible]

Lenk, Emil. [illegible]

[illegible]

Mitarb. Deutsche Naturwissenschaft, [illegible] im Weltkriege 19 — [illegible] Wörterbuch (im Ersch) —

Lentz, Otto. Dr med. Geh Ober Med Rat, Vortr Rat im Minist d Innern, Prof, Berlin, Wilmersdorf, Rüdesheimer Pl 6; Fernr: Pfalzburg 1655

*Culm a W 7 1 73. Univ Greifswald, Göttingen; Ass Univ Göttingen, Krankenhaus Moabit in Berlin; Kreis-Ass-Arzt Berlin; Hilfsarb im Kultusminist; komm

zum Kochschen Inst; Leiter bakteriol Untersanstalten in Idar (ad N) u Saarbrücken; Leiter d Wutschutzabt u Vorst d Seuchenabt im Kochschen Inst Berlin; Dir d Hyg Inst Saarbrücken; Dir im Kais Gesundheitsamt
Gesundheitstechnik
Verf: Osteochondritis syphilitica u Rachitis congenita (Diss) ... — D Seuchenbekämpfung und ihre technischen Hilfsmittel 18
Mitarb: Kolle u Wassermann, Handbuch d pathogenen Mikroorganismen 1. u 2. Aufl 03; 13
Hrsg: Desinfektion —

Lenz, Friedrich, Dr jur, Dr phil, ao Prof d Univ, Gießen
*Marburg 1 H 8 12 85. Univ München, Bonn, Berlin; ao Prof TH Braunschweig
Volkswirtschaft
Verf: Denkschrift betreffend Errichtg v Wirtschaftsarchiven 12 — Beiträge zur Universitätsstatistik 12 — Agrarlehre d deutschen Romantik 12 — Geschichte d Bankhauses Gebr Schickler 12 — Das techn Bildungsproblem in Rücksicht auf Staat u Wirtschaft (Festrede) 13 — Macht u Wirtschaft I 15 — Ist Deutschlands Krieg ein Wirtschaftskrieg? 15 — D Institut f Wirtschaftswissenschaft zu Braunschweig 18 — D Auslandskapital 19 —

Lenz, Friedrich, Dr med, Brandmeister a D, Bankdir, Danzig-Langfuhr, Hermannshoferweg 17–19; Fernr: 1592
*Berlin 9 9 58. Univ Jena, Cincinnati; Feuerwehren Frankfurt a M, Berlin-Schöneberg, Danzig; TH Danzig
Feuerwehrwesen u and
Verf: Üb d Grenzen v Volksmedizin u Volksaberglauben (Diss) 96 — Kleiner Feuerwehrkatechismus 84; 3. Aufl 06 — Feuerwehrsteigerschule 84 — Spritzenmannsschule 84 — Feuerwehrführerschule 85 — Spritzenrevisionen 85 — Feuerwehrkommandeurschule 85 — Les échelles des sapeurs-pompiers (Vortr) 11
Mitarb: Siegeslauf d Technik 09; 2. Aufl 14 — Meyers Konversat Lexikon
Hrsg: D norddeutsche Feuerwehrmann seit 1, 1883 —

Lenz, Fritz, Dr, PrivDoz d Univ, München
Hygiene

Lenz, Karl, Dipl Ing, RegRat, Mitgl d Reichspatentamts, Berlin-Lichterfelde, Dürerstr 28
*Nörenberg 26 12 75. TH Berlin; Ing u a bei Siemens & Halske
Verf: D Rechenmaschinen 14 (Aus Natur u Geistesw 490) —

Lenz, W, Dr phil, PrivDoz d Univ, München
*8 2 88
Physik

Leo, Gustav Heinrich, Rgbmstr, Oberbaurat, Baudeputation, Hamburg, Jnnocentiusstr 51; Fernr: Hansastr 4040
*Hamburg 3 5 68. TH Karlsruhe, Berlin; Rgbfhr b Umgestaltung d Eisenbahnanlagen Altona; Hamburger Staatsing
Automobilwesen, Brückenbau, Eisenbahnwesen, Erd- u Straßenbau —

Leo, Hans, Dr med, Dr phil, Geh MedRat, o Prof d Univ, Bonn, Coblenzerstr 93
Pharmakologie

Leobner, Heinrich, MinistRat im Staastamt f Handel u Ind, Wien VIII, Langegasse 49
*Furthof (Niederösterreich) 19 3 60. TH Wien; Praxis in österr u deutschen Industrieunternehmungen; Lehrer an techn Mittelschule; Insp d techn Mittelschulen im Minist f öffentl Arb
Maschinenbau, Techn Schulwesen u and
Verf: D Grundzüge d Unterrichts u Erziehungswesens in d Verein Staaten v Nordamerika 06 — D Maschinenbau an höheren Gewerbeschulen u höheren Fachschulen mit dtsch Unterrichtssprache in Österreich 15 — D Bauformen der Dampfmaschinen (mit Löwenstein) 16 (Lehrbuch d Maschinenbaus v Baudisch T 7 Abt 1)
Schriftl: Zentralblatt f d gewerbl Unterrichtswesen in Österreich 1916—18 —

Leon, Alfons, Dr techn, o Prof d TH Graz
*Ragusa 9 9 81. TH Wien; Ass u PrivDoz d TH Wien; Technol Gewerbemuseum Wien; Bauoberkommissär d öst Staatsbahnen; HonDoz d Hochschule f Bodenkultur in Wien, ao Prof d dts TH Brünn
Materialprüfung, Mechanik, Baustofflehre
Verf: Üb Wärmespannungen in runden Schornsteinen 06 — D Festigkeit u Wetterbeständigkeit d natürlichen Gesteine (Vortr) 12 — Zement, Beton u Eisen (Vortr) 16 — Üb techn Anpassungen in d Natur (Vortr) 18 — D Technik in d Schöpfung 18 —

Lepperhoff, Bernhard, techn Lehrer d höh Fachsch f Textilind, Barmen
Textilindustrie
Verf: D Flechterei 14 (Bibl d ges Technik Bd 208)

Lepsius, Bernhard, Dr phil Dr Ing e h, Prof, Berlin-Lichterfelde, Potsdamerstr 35; Fernr: Lichterfelde 4038
*Berlin 3 2 54. Univ Straßburg, Göttingen, Berlin; Doz am Senckenbergianum in Frankfurt a M; Dir d Chem Fabrik Griesheim-Elektron
Chemische Technologie, Chemie
Verf: Substit Guanidine (Diss Göttingen) 80 — D alte u d neue Pulver (Vortr) 91 — D Elektrolyse in d chem Großindustrie (Vortr) 09 — D techn Gewinng u Verwendg v Wasserstoff (Vortr) 12 — Deutschlands chem Industrie 1888–1913, 14 — Festschrift z Feier d 50jähr Bestehens d dtsch Chem Ges 18 (Berichte d Dtsch Chem Ges Jg 51 Nr 17, Sonderh) —

Lerch, Friedrich v, Dr phil, o Prof d Univ, Innsbruck, Schöpfstr 41; Fernr: 391
*Preßburg 30 5 78. Univ Prag, Wien, Göttingen; Ass Univ Göttingen, Wien; HonDoz TH Wien
Physik —

Leß, Emil, Dr phil, Prof, PrivDoz d landw Hochsch u d Univ, Leiter d öffentl Wetterdienststelle d Wetterbüros, Berlin NW 23, Bachstr 3
*Königsberg i Pr. 14 4 55. Univ Königsberg, Heidelberg, Leipzig
Physik, Meteorologie

Verf: Üb d Wärmeleitungsfähigkeit schlecht leitender Körper (Diss) 78 — Üb d wissenschaftl Grundlagen v Wetterprognosen (AntrVorles) 92 — Neuere Vorschläge z Vervollkommnung d Wettervoraussage (Vortr) 01 — Üb Winde, Wärme u Gewitter (Vortr) 04 — u andere Vorträge

Mitarb: Landolt u Börnstein, Physikaltechn Tabellen 83; 2. Aufl 94

Hrsg: Wetterkunde u Wetterbericht Bd 1–18, 1901–1918 — Wetterkarte d öffentl Wetterdienstes (Morgenausg) Dienststelle Berlin seit Bd 1, 1906 — Wetterkarte d öffentl Wetterdienstes (Abendausgabe) Dienststelle Berlin seit Bd 1, 1913 — Deutsche Wetterkunde f d Woche seit Bd 1, 1918 —

Lesser, Fritz, Geh Reg- u Gewerberat, Köslin

*Lensahn (Holstein) 13 5 58. Rgbmstr b d Eisenbahn; Gewerbeaufsichtsbeamter

Elektrotechnik, Maschinenbau, Unfallschutz

Verf: Leitfaden d Technologie 06 — D Kraftmaschinen kleiner u mittlerer Leistung 1908 —

Lesser, Ludwig, Berat Gartenarch, Gartendir, Doz a d Humboldthochsch, Berlin-Steglitz, Humboldtstr 8

*Berlin 3 2 69. Private u öffentl Gartenbaupraxis

Gartenbau

Verf: D Kleingarten 15 (Schriften d Großberliner Vereins f Kleinwohnungswesen) —

Lesser, Willy, Dr Ing, Bausachverständiger, Berlin W 50, Ansbacherstr 9; Fernr: Steinplatz 4108

*Berlin 20 3 87. TH Berlin; Praxis in Hoch-, Tief- u Untergrundbau; Vorst d liter Büros d elektr Bahnabt v S & H; Sachverständiger b Reichsbehörden

Architektur u and

Verf: D Geschäftsstadt Berlin in baulicher, städtebaulicher u wirtschaftl Hinsicht am Vorabend d Weltkrieges (Diss) 14 — D baulichen u wirtschaftl Grundlagen d Geschäftsstadt Berlin 15 —

Lettner (Pseudonym) siehe **Liesegang, F Paul**

Leuchs, Hermann, Dr phil, ao Prof, PrivDoz d Univ, Berlin NW 6, Schumannstr 2

*26 8 79

Chemie

Leuckert, Walter, DiplIng, Ass d TH Berlin, Berlin-Wilmersdorf, Nassauische Str 47

*Berlin 1 9 86. TH Berlin

Automobilwesen, Maschinenbau

Verf: Keil, Schraube, Niet (mit H W Hiller) 19 — Maschinenbau u graph Darstellung 19 —

Levi, Friedrich, Dr phil nat, PrivDoz d Univ, Leipzig, Kronprinzstr 76

*Mülhausen i E 6 2 88. Univ Würzburg, Straßburg, Göttingen, Leipzig; Habil 19

Mathematik

Verf: Integritätsbrüche u Körper 3. Grades (Diss) 11 — Abelsche Gruppen mit abzählbaren Elementen (HabSchr) 19 —

Levy, Herbert, Dr phil, Charlottenburg, Mommsenstr 4; Fernr: Steinplatz (10106)

*Berlin 28 4 81. Univ Berlin, Lausanne; TH Berlin; wiss tätig bei Prof Nernst

Kriegstechnik, Physik, Chemie

Verf: Thermodynamische Behandlung einiger Eigenschaften d Wassers u d Wasserdampfes 10 —

Levy, Max, Dr phil, Dipl Ing, Bes e Fabrik elektr Maschinen u App, Stadtverordneter, Berlin N 65, Müllerstr 30; Fernr: Moabit 9000–9002

*Stargard (Pommern) 23 6 69. TH Darmstadt; 95–97 Ing d AEG

Elektrotechnik

Verf: D Durchleuchtg d menschl Körpers mittels Röntgenstrahlen 96 — D Abkürzg d Expositionszeit mittels Röntgenstrahlen (Vortr) 97 — D Organisation u Bedeutg d dtsch Elektrizitätsindustrie (Vortr) 14

Levy, Paul Ernst, Dr phil, Chem, PrivDoz d TH, Aachen, Templergraben 57

*Aachen 4 7 75. TH Aachen; Univ Würzburg, München; Ass TH Aachen; BetrLeiter d Fa Werner & Mertz in Mainz

Chemische Technologie, Org Chemie

Lewe, Viktor, Dr Ing, Dr sc nat, (1918: Leiter d Bauprüfungsstelle, Bromberg, Danzigerstr 141; Fernr: 1677; verzogen)

*Löningen (Oldenburg) 22 11 81. Univ München, Berlin, Leipzig; TH München; Ass TH Aachen; Obering b Windschild, Langelott in Dresden

Brückenbau, Erd- u Straßenbau, Eisenbetonbau u and

Verf: D plötzlichen Fixierungen eines starren Körpers (Diss) 06 — Markthallen, Schlachthöfe u Viehhöfe 15 (Handbuch f Eisenbetonbau 2. Aufl Bd 11) — D Berechnung durchlaufender Träger u mehrstieliger Rahmen 16

Lewicki, Ernst, Dipl Ing, o Prof d TH, Mitgl d Sächs Techn Deputation, Dresden 27, Würzburgerstr 51; Fernr: 16810

*Olten (Schweiz) 4 3 63. TH Dresden; Konstrukteur u Bürovorst von C E Roß & Co in Dresden

Maschinenbau

Verf: D Wesen d Maschinenlaboratorien u ihre Bedeutg f Unterricht, Forschg u Praxis (Antrittsrede) 02; — D Anwendg hoher Überhitzg beim Betrieb v Dampfturbinen (HabSchr) 04 (Mitteilungen üb Forschungsarbeiten H 12) — Wirtschaftlichkeit u Betriebssicherheit moderner Dampfkraftanlagen im Vergleich mit Sauggenerator- u Gaskraftanlagen 04 (ins Engl übers) —

Lewin, Lazar, Ing, Gleiwitz (OSchl)

*Swenziany (Litauen) 10 10 83. Ing b Hartmann & Braun, Hamburger ElektrWerke, Oberschl ElektrWerke

Elektrotechnik —

Lewin, Louis, Dr med, Prof d Univ, o HonProf d TH, Berlin NW 40, Hindersinstr 2; Fernr: Hansa 870

*Tuchel 9 11 50. Univ München, Berlin; Ass d Univ Berlin

Pharmakologie, Toxikologie

Verf: Untersuchungen üb d Wirkung d Aconitins auf d Herz (Diss) 75 — D

Nebenwirkungen d Arzneimittel 81; 3. Aufl 99 (ins Engl übers 82 u 83; ins Russ 95) — Lehrbuch d Toxikologie 85; 2. Aufl 97 (ins Franz übers; mit Kommentar v Gabriel Pouchet 03) — Anhalorium Lewinii Herm 18 88, 94 — D Fruchtabtreibung durch Gifte 2. Aufl 04 — Üb Piper methysticum (Kawa Kawa) 86 — Üb Areca Catechu, Chavica Betle u d Betelkauen 89 — D Pfeilgifte 94 — D Wirkungen v Arzneimitteln u Giften auf d Auge (mit Guillery) Bd 1 2, 05; 2. Aufl 13 — Pharmakologische u toxikologische Untersuchungen. Abhandlungen u Werke 08 — Obergutachten üb Unfallvergiftungen 12 — Formulae magistrales germanicae 12 —

Lewy, Josef, Dr med, Spezialarzt f Orthopädie, z Zt Stabsarzt, Freiburg i B, orthop Reserve-Laz; Fernr: 1858

*Essen 28 10 65. Arzt in Berlin 1890 bis 1909; Arzt am orthopäd Univ-Institut Freiburg

Gesundheitstechnik, Prothesenbau

Verf: D ärztliche Gipstechnik 12

Ley, Heinrich, Dr phil, ao Prof d Univ, Münster, Raesfeldstr 22

*3 8 72

Chemie

Verf: D Beziehungen zw Farbe u Konstitution b organischen Verbindungen 11

Leyen, Alfred Friedrich v der, Dr jur, Wirkl GehR, Exz, o HonProf d Univ, Berlin W 15, Bayerische Str 9; Fernr: Pfalzburg 4930

*Goldschmieding (b Castrop, Westf) 28 6 44. Univ Tübingen, Heidelberg, Berlin; GerAssessor in Berlin; Syndikus d Handelskammer Bremen; Vortr Rat b Reichseisenbahnamt, Minist d öffentl Arb

Eisenbahnwesen, Volkswirtschaft

Verf: De effectu condicionis existentis (Diss) 65 — 10 Jahre preuß-deutscher Eisenbahnpolitik 76 — D nordamerikan Eisenbahnen in ihren wirtschaftl u polit Beziehungen 85 — D Finanz- u Verkehrspolitik d nordamerikan Eisenbahnen 94; 2. Aufl 95 — D Eisenbahnpolitik d Fürsten Bismarck 14 — D Verkehrsbeziehungen zwischen d Deutschen Reich, Österreich u Ungarn 16 (Schriften d Ver f Sozialpolitik Bd 155)

Mitarb: Handwörterbuch d Staatswiss — Wörterbuch d Verwaltungsrechts — Enzyklopädie d Eisenbahnwesens

Hrsg: Archiv f Eisenbahnwesen seit 1880 — Zeitschrift f Kleinbahnen seit 1894 —

Leymann, Dr, Geh OberregRat, Vortr Rat im Reichsarbeitsamt, Berlin-Lichterfelde, Drakestr 52

Feinmechanik

Mitarb: Ersatzglieder u Arbeitshilfen 19

Leyser, Erich, DiplIng, Architekt, Dir d staatl provinziell Wohnungsfürsorgegesellsch „Märk Heimstätte", GeschFührer d GrBerl Ver f Kleinwohnungswesen u d gemeinnütz Gesellsch „Hausrat", Doz d „VerwaltAkademie", Berlin W 10, Friedrich Wilhelmstr 12; Fernr: Nollendorf 2457

*Königsberg (Pr) 25 5 87. TH Danzig, Darmstadt, München, Architekturatelier in Berlin 1911–13

Architektur, Städtebau, Volkswirtschaft

Verf: D Miethaus u d Mietkaserne 14 — Heime f kinderreiche Familien (mit Dernburg) 16 — Großstadt u Kleinhaus 17 — Handbuch d GrBerliner Wohnungswesens, Bd 3 Gemeinnützige Bautätigkeit 17 — Die Typisierung im Bauwesen 18 — Neues Bauen. D Geldwesen 18 — Hausrat 18 — D zukünftige Gestaltung d Wohnungswesens in GrBerlin 18 — D neue Wohnung 18

Schriftl: Bauwelt 1911–13 — Hausrat seit 1919

Hrsg: Schriften d GrBerliner Vereins f Kleinwohnungswesen —

Liburnau siehe **Lorenz — Liburnau**

Licht, Hugo, Dr Ing h c, Geh Baurat, Stadtbaurat a D, Prof, Leipzig, Keilstr 1

*Nieder-Sedlitz 21 2 42

Verf: D Architekten Berlins 77 — D Architekten Deutschlands Bd 1 2, 78–82 — D Architektur d Gegenwart 86–00

Hrsg: Der Profanbau — Die Architektur des 20. Jahrh

Lichtenecker, Carl, Dr phil, Prof, Wien VII, Neustiftgasse 78

Fernr: 35492

*Kladno 19 8 82. Univ Prag; TH Prag; Univ Leipzig; seit 07 Prof d hoh StaatsgewSchule Reichenberg

Mathematik, Physik

Bearb: Poincaré, Letzte Gedanken 13

Mitarb: Handb d Bahnmeisters, Bd Physik — Marx, Handb d Radiologie —

Lichtenfelt, Hans, Dr phil, Prof, Cassel, Kölnische Str 74½

*Sangerhausen 15 10 57. Univ Greifswald, Leipzig, Bonn; Leiter d Kontr-Stelle Tropon; Zool Station Neapel

Ernährung

Verf: D Eiweiß in Hygiene u Wirtschaft d Ernährung 02 — Anleitung zur Begutachtung d Nährwertes d Kost 03 — Literatur zur Fischkunde 06 — Volksernährung u Teuerung 12 — D Geschichte d Ernährung 13 —

Lichtenstein, Leon, Dr phil, Dr Ing, Prof, Berlin-Grunewald, Cunostr 65; Fernr: Uhland 9582

*Warschau 16 5 78. TH, Univ Berlin; Obering b d SSW Berlin; PrivDoz d TH Berlin

Mathematik

Verf: Beiträge zur Theorie der Kabel 08 — Z Theorie d Nebensprechens in kombinierten Fernsprechkreisen 19

Mitarb: Enzyklopädie d Mathem Wissenschaften

Hrsg: Mathematische Zeitschrift seit Bd 1, 1918 — Jahrbuch üb d Fortschritte d Mathematik seit 1919 —

Lichtenstein, Ludwig Anton, Priv Doz d TH Prag, Dr techn, Fabrikdir d Kattundruckerei D & E Schlein, Königshof a E (Böhmen); Fernr: 172, 173

*Altenbuch 22 7 79. Dtsche TH Prag; Univ Leipzig, Berlin

Chemische Technologie

Mitarb: Muspratts Encyklop d techn Chemie, Ergänzungswerk —

Liebe, Gottfried, Dr Ing, Pirna bei Dresden

Beleuchtung

Verf: Über das Flimmern von Wechselstromlicht (Diss Dresden) 19

Liebenthal, Emil, Dr phil, Geh RegRat, Prof, Mitgl d Phys-Techn Reichsanst, Charlottenburg, Schillerstr 100
Instrumentenbau, Physik
Verf: Praktische Photogrammetrie 07

Liebermann, Hans, Dr phil, Prof, PrivDoz d TH, Berlin-Schöneberg, Nymphenburger Str 8
*26 3 76
Chemische Technologie

Liebermann, L v, Dr, Prof, Budapest, Esterhazy u. 9

Liebetanz, Franz, Fabrikant, Verleger, Düsseldorf, Herderstr 10; Fernr: 3442 u 10667
*Oswitz (Kr Breslau) 8 7 66
Elektrotechnik, Karbid- u Azetylentechnik, Rauch- u Staubbekämpfung u and
Verf: Elektrotechnik aus d Praxis f d Praxis ... — Röntgen x-Strahlen ... — D Kalziumkarbidfabrikation ... — Hilfsbuch f Installateure f Acetylenanlagen ...
Hrsg: Rauch u Staub — Exportanzeiger f d Kleineisen- u Metallindustrie — Generalanzeiger f Fabrikbedarf — Kraft u Licht — Mitteilungen f d Eisenwarenhandel — D Acetylen — Elektrotechn u polytechn Rundschau — Vermittler f d Eisenwarenhandel — Zentralanzeiger f Heer u Marine

Liebig, Hans Frhr v, Dr phil, ao Prof d Univ, Gießen, Henselstr 4
*11 10 74
Chemie —

Liebig, Max, Hüttendir a D, Ing Chem, Godesberg a R, Max-Franzstr 10
*Bernburg (Anhalt) 13 9 45. Univ Halle, Berlin; GewAkad Berlin; Chem d Chem Fabr Lomaz Coepenick 69–70, Rhenania in Aachen 71–73; BetrDir d Zinkhütte in Letmathe (Westf) u Hamborn, d AG f Zinkindustrie in Oberhausen; Vorst d AG f chem Industrie in Gelsenkirchen u d Zinkhütte AG Unterwasser in Nordenham
Chemische Technologie, Geschichte d Technik, Hüttenwesen
Verf: Zink u Cadmium u ihre Gewinng aus Erzen u Nebenprodukten 13 (Chem Technologie v Fischer)
Mitarb: Posts techn Analyse 86; 2. Aufl 89 —

Liebisch, Theodor, Dr phil, Geh Bergrat, o Prof d Univ, Berlin N 4, Invalidenstr 43; Fernr: Norden 8936
*Breslau 29 4 52. o Prof d Univ Göttingen
Mineralogie
Verf: Geometr Krystallographie 81 Physikal Krystallographie 91 — Grundriß d physikal Kristallographie 96 —
Hrsg: Neues Jahrbuch f Mineralogie, Geologie u Paläontologie seit 1885 — Centralblatt f Mineralogie u and —

Liebmann, Adolf, Bauing, Oberlehrer d Baugewerkschule, Frankfurt a M, Forsthausstr 42
*Jassy 25 5 63. TH Wien, Prag; Bauing in Wien; Betriebsdir d Allg dts Kleinbahnges Berlin; Bahnleiter in Bosnien; Oberlehrer in Magdeburg, Neukölln
Eisenbahnwesen, Erd- u Straßenbau, Vermessungswesen
Verf: Math u techn Tabellen (mit Girndt) 09; 2. Aufl (mit Girndt u Nitzsche) 16 — D Klein- u Straßenbahnen 10 (Aus Natur u Geisteswelt 322) — Logarithmen- u Kurven-Tabellen (mit Girndt) 11 — D Landstraßenbau 12 (Sammlg Göschen 598) — D Erdbau 12 — Leitfaden d Erd- u Landstraßenbaus T 1 2, 12–13 (Degeners Leitfäden f Baugewerkschulen 28, 29) — D Landstraßenbau 13 —

Liebmann, Heinrich, Dr phil, o Prof d TH, München, Krumbacherstr 6; Fernr: 30367
*Straßburg 22 10 74. Univ Leipzig, Jena, Göttingen; PrivDoz Leipzig
Mathematik
Verf: Lehrbuch d Differentialgleichungen 01 — Nichteuklidische Geometrie 05; 2. Aufl 12 (Sammlg Schubert Bd 49)
Übers: R Bonola, Die nichtenklidische Geometrie 2. Aufl 19 (Wissenschaft u Hypothese Bd 4)

Lieck, Franz, Dipl Ing, Lehrer a d Militär-Fliegerschule, Berlin-Friedenau, Lefèvrestr 3, z Zt: Leipzig-Kleinzschocher, Dieskauerstr 75
*Berlin 4 10 82. Handelshochschule Berlin; TH Berlin; Ass TH Berlin
Maschinenbau, Flugmotorentechnik, Navigation
Verf: D Flugzeugmotor u seine Behandlg 1. u 2. Aufl 17 (Klasings flugtechn Sammlg Bd 1) — Navigation u Kompaßkunde (mit Gagelmann) 17 (Klasings flugtechn Sammlg Bd 3)

Liechty, Hermann, Behördl vereid Abnahmeing, Bern, Weststr 24; Fernr: 4347
*Murten 1 3 71. TH Winterthur; Ing b d Lokomotivfabrik A Köchlin in Mühlhausen i E, O Wehrle in Emmendingen i B, Schneebergbahn, Südostbahn, schweiz Eisenbaudepartement Bern
Eisenbahnwesen —

Lienau Otto, DiplIng, o Prof d TH Danzig, Danzig, Oliva, Cöllner Chaussee 16
*Berlin 1 4 77. TH München, Berlin; Konstr- u Betriebsing d AG Weser in Bremen
Schiffbau —

Liesegang, F Paul (Pseud: Lettner), Fabrikbesitzer, Düsseldorf, Alexanderstr 26; Fernr: 9199
*Elberfeld 5 3 73. Univ Straßburg
Geschichte der Technik, Photographie, Physik
Verf: D richtige Ausnutzg d Objektivs 96 — Skioptikon, Einführg in d Projektionskunst 96; 6. Aufl 18 (unter Pseud Lettner) — D Fernphotographie 97 — Handbuch d prakt Kinematographie 08; 6. Aufl 19 — D Projektionskunst 12. Aufl 09 — D lebende Lichtbild 10 — Üb d Licht (Vortr) 11 — Lichtbild u Kinotechnik 13 (Lichtbühnenbibliothek Nr 1) — Vom Geisterspiegel zum Kino 18 —

Liesegang, Rafael Ed, Dr phil h c, Frankfurt a M, Schloßstr 21
*Elberfeld 1 11 69. Univ Freiburg; seit 08 wissensch tätig
Chemische Technologie, Photographie, Physik, Kolloidchemie
Verf: Beiträge z Problem d elektr Fernsehens 89; 2. Aufl 99 — Photogr Chemie 95; 3. Aufl 08 — Chemische Fernwirkung 96 — Chem Reaktion in Gallerten 97 — D Entwicklung d Auscopier-Papiere 97 —

Elektrolyse v Gallerten 98 — Photochem Studien 93–94 — Photographie f Maler 98 — Künstl Photographie 97 — Photograph Physik 99 — Schichtungen b Diffusionen 04 — Beiträge z Kolloidchemie d Lebens 09 — Geologische Diffusionen 13 — D Achate 15

Hrsg: Photogr Archiv 1892–97 — Laterna magica 1893–95 — Helios 1900–01 — Amateur-Photograph 1894–1900 — Zeitschrift f wissensch Mikroskopie 1916 ff

Mithrsg: Kolloidzeitschrift 1915 ff —

Lietzmann, Walther, Dr phil, Dir d Oberrealschule, Göttingen, Prinz Albrechtstr 20

*Drossen 7 8 80. Univ Berlin, Göttingen; Oberlehrer in Barmen; Oberrealschuldir in Jena

Mathematik, Unterrichtswesen

Verf: Üb d biquadratische Reziprozitätsgesetz (Diss) 04 — Reformausgabe Arithm Aufgabensammlg (mit Zühlke Bd 1 2, Aufl 1, 2, 13; 3. Aufl 17) (übers ins Russ) — D pythagoräische Lehrsatz 12; 2. Aufl 17 — Wo steckt d Fehler? (mit Trier) 13; 2. Aufl 17 (Mathem-physik Bibl Bd 10) — Riesen u Zwerge) im Zahlenreich 16; 2. Aufl 18 (Mathem-physik Bibl Bd 25) — Geometrische Aufgabensammlg Bd 1 2, 1. Ausg 15; 2. Ausg 19 — Leitfaden d Mathematik Bd 1 2, 1. Ausg 17; 2. Ausg 19 — Methodik d mathem Unterrichts Bd 1, 19; Bd 2, 16 — Was ist Geld? 18 (Mathem-physik Bibl 30)

Mitarb: Abhandlungen üb d mathem Unterricht in Deutschland — Schriften d dtsch Ausschusses f d mathem u naturwiss Unterricht

Hrsg: Mathematisch-naturwissenschaftliche Blätter Bd 2–10, 1905–10 — Zeitschrift f mathem u naturwiss Unterricht Bd 45, 1914 ff — Mathemat-physik Bibl 1911 ff — Berichte u Mitteilungen, veranlaßt durch d JMUK 1908–17 —

Lifschitz, Israel, Dr phil, PrivDoz d Univ, Zürich, Bolleystr 8

*Schklow 17 1 88. Univ Leipzig; Ass Univ Leipzig, Zürich

Chemie

Verf: Üb d polychromen Salze aus Violursäuren. Über d optischen Eigenschaften der Azo- u Diazoverbindungen (Diss Leipzig) 11 — D Änderungen d Lichtabsorption b d Salzbildg org Säuren 14 (Sammlg chem Vorträge Bd 21 H 5–7)

Mitarb: Wolff, Handb d Tabakkunde 12 — Abderhalden, Handb d biochem Arbeitsmethoden 1919 ff —

Lihotzky, Erwin, Dr techn, Wien IV, Karolinengasse 19

*Wien 14 2 87. TH Wien; Ass TH Wien

Eisenbahnwesen u and

Verf: Üb d Wahl d Hauptabmessungen von Dampflokomotiven (Diss) 14 —

Lilge, Friedrich, Dr Ing, Obering d Gutehoffnungshütte, Oberhausen (Rhld), Mühlheimerstr 122

*Malapane (Kr Oppeln) 16 8 76. TH Berlin; Konstr b C Flohr in Berlin; Ing am Hasper Eisen- u Stahlwerk, Bremerhütte Geiswin

Hüttenwesen

Verf: Hochofenbegichtungsanlagen (Diss) 13 —

Lilienfeld, Edgar, Dr phil, ao Prof d Univ, Leipzig, Mozartstr 4

*14 4 82

Physik

Lilienthal, Reinhold v, Dr phil, Geh RegR, o Prof d Univ, Münster, Rudolfstr 16

*Berlin 25 6 57. PrivDoz Bonn; Prof in Santiago

Mathematik

Limmer, Fritz, Dr phil, Prof, PrivDoz d TH, Darmstadt, Olbrichweg 14; Fernr: 1528

*Kulmbach 25 5 81. TH München; Univ Erlangen; 05–07 Ass Bergakad Freiberg, 07–09 b Geh Rat Miethe in Berlin; 09–12 PrivDoz TH Braunschweig

Photographie

Verf: Üb Benzimidazole (Diss Erlangen) 04 — D Ausbleichverfahren, eine Möglichkeit d direkten Farbenphotographie (Hab-Schr) 10; auch als Buch 11 — D Ausbleichverfahren II 12 (deutsch-engl-franz)

Hrsg: Handbuch d Luftbildkunde 1920—

Lind, R, Obering d Württ Revisionsvereins, Stuttgart

Dampfkessel

Verf: D Kohlenwirtschaft in Dampfkesselbetrieben 18

Linde, Carl v, Dr, Dr Ing h c, Geh Hofr, o Prof d TH, München, Villenkolonie Prinz Ludwigshöhe

*Berndorf (ObFranken) 11 6 42. Polytechn Zürich; Ing b Borsig-Berlin, Krauß in München

Maschinenbau

Verf: D Schätze d Atmosphäre (Vortr) 07 (Vorträge u Berichte d Deutschen Museums H 1) — Physik u Technik auf d Wege zum absoluten Nullpunkte d Temperatur (Festrede) 12 — Aus meinem Leben u von meiner Arbeit 17

Mitarb: Handb f spez Eisenbahntechnik Bd 3, 73 — Lueger, Lexikon d ges Technik 97 —

Linde, Otto, Dr, ao Prof d TH, Braunschweig, Schunterstr 5

*Neudamm 27 4 58

Pharmakognosie, Pharmazie

Verf: Anleitung z chem Untersuchung d Wassers 93; 2. Aufl 06 — Repetitorium d Pharmakognosie 06 —

Linde, Richard, Ing, Berlin-Wilmersdorf, Binzerstr 81; Fernr: Uhland 2870

*Hannover 31 3 80. TH Hannover; 4½ Jahre in England

Chemische Technologie, Gewerbl Rechtsschutz

Verf: D amerikan Patent (in Vorbereit)

Hrsg: Harper, D Destillation forstwirtschaftl u industr Holzabfälle 09

Lindemann, Ferdinand, Dr phil, Dr jur h c, Geh Rat, o Prof d Univ, München, Kolbergstr 11

*Hannover 12 4 52. Univ Göttingen, Erlangen, München, London, Paris; PrivDoz in Würzburg; ao u o Prof in Freiburg; o Prof in Königsberg

Mathematik

Verf: Vorlesungen üb Geometrie (nach A Clebsch) T 1, 77; 2. Aufl 06; T 2, 91 — Lehren u Lernen in d Mathematik (Rektrede) 05

Übers: Poincaré, Wissenschaft u Hypothese (mit Lisbeth Lindemann) 04;

3. Aufl 14 — Picard, Wissen d Gegenwart in Math u Naturwiss 13 — Poincaré, Wissenschaft u Methode 14 —

Lindemann, Hugo Carl, Dr phil, Dir d sozpol Abt d Forsch Inst f Sozialwiss Cöln

*Jaguarão (Brasilien) 9 8 67. Univ Göttingen, Bonn, München, Kiel; PrivDoz d TH Stuttgart; württ Minister d Innern

Volkswirtschaft

Verf: Städteverwaltg u Munizipalsozialismus in England 97; 2. Aufl 06 — D deutsche Städteverwaltg: Volkshygiene, Städtebau, Wohnungswesen 01; 2. Aufl 06 — Arbeiterpolitik u Wirtschaftspflege 04; 2. Aufl 10 — D deutsche Stadtgemeinde im Kriege 17

Hrsg: Kommunales Jahrbuch seit 1908 — Handwörterbuch d Kommunalwissenschaften seit 1913 —

Lindig, Karl Otto, Dr Ing, Dipl Ing, RegRat, Mitgl d Reichspatentamts, Charlottenburg, Königin Luisestr 16

*Chemnitz

Textilindustrie

Verf: Üb d Lieferungsgrad textiler Arbeitsmaschinen der Jutespinnerei u -Weberei (Diss Dresden) 11

Lindner, Georg, Rgbmstr, Geh Hofrat, o Prof d TH, Karlsruhe, Neue Bahnhofstr 16

*Tillendorf (b Bunzlau) 23 10 59. TH Berlin; Eisenbahndienst; Maschinenkonstrukteur b C Hoppe in Berlin; Prof d Baugewerksschule Stuttgart

Maschinenbau, Papierindustrie, Textilindustrie

Verf: Theorie d Gasbewegung 85 — Lehrhefte d Technologie 90–10 (nicht im Buchhdl) — Maschinenelemente 10 — Spinnerei u Weberei 13 — Papierindustrie (in Vorber) —

Lindner, J, Dr, PrivDoz d Univ, Czernowitz

Chemische Technologie

Verf: D Konstitution d Benzols 13

Lindner, Paul, Dr phil, Prof, Vorst d biolog Abt am Inst f Gärungsgew, Berlin, N 65, Seestr 13; Fernr: Moabit 8650

*Giesmannsdorf (Kr Neisse) 24 4 61. Bauakad Berlin; Univ Leipzig, Breslau, Berlin; Landwirtsch Hochschule Berlin

Chemische Technologie, Mikrophotographie, Brauereiwesen

Verf: D Sarcina-Organismen in d Gärungsgewerben (Diss) 88 — Mikroskop Betriebskontrolle in d Gärungsgewerben 95; 5. Aufl 09 — Atlas d mikroskop Grundlagen d Gärungskunde 03; 2. Aufl 10 — Chemie d Hefe u d alkohol Gärung (mit Euler) 15

Mitarb: Illustr Brauereilexikon 10

Hrsg: Zeitschrift f techn Biologie 1918 ff

Lindner, Werner, Dr Ing, Geschäftsführer d Dts Bundes Heimatschutz, Berlin W 10, Mätthaikirchstr 17

Hrsg: Altbewährte heimatliche Bauweisen 19

Lindos, Ernst, Pseud siehe **Sodemann, Rudolf**

Lindow, Martin, Dr phil, Studienrat am Schillergymnasium, Münster i W, Melchersstr 11

*Zachan (Kr Saatzig, Pommern) 26 9 80. Univ Greifswald, Halle; Oberlehrer d MaschBauschulen Dortmund

Mathematik

Verf: D Nullstellen d allgem Integrals d Differentialgleichg f d zugeordneten Kugelfunktionen (Diss Halle) 02 —Formeln aus d Differential- u Integralrechng 08 — D Anwendg d Differentialrechng auf d techn Zeichnen 10 — Differential- u Integralrechng m Berücksichtigung d prakt Anwendg in d Technik 13 (Aus Natur u Geisteswelt Bd 387); 2. Aufl Bd 1: Differentialrechnung 18; 3. Aufl (im Ersch); Bd 2: Integralrechnung 19 (Aus Natur u Geisteswelt Bd 673); 3 Aufl. (im Ersch)

Bearb: L A Sohncke, Sammlg v Aufgaben aus d Differential- u Integralrechng T 1 2, 03–06 —

Lindt, Wilhelm, Ing b d S & S-Werken G m b H, Charlottenburg, Eosanderstr 9; Fernr: Wilhelm 3756

*Strasburg (Uckermark) 21 6 69

Elektrotechnik, Instrumentenbau —

Link, Ernst, Rgbmstr, Baudir d Ruhrtalsperren, Essen, Richard Wagnerstr 36; Fernr: 3914

*Coblenz 3 6 73. TH Lausanne, Aachen, Hannover; Staatsausbildg; Bauleitg e Talsperre

Wasserbau

Verf: D Bestimmg d Querschnitte von Staumauern u Wehren aus dreieckigen Grundformen 10 —

Linke, Felix, Ing u Schriftsteller, Grätzwalde (Post Fichtenau, Kr Nieder-Barnim), Wredestr 11

*Neustrelitz 2 4 79. TH u Univ Berlin; Hilfsarb im Statist Amt Berlin, Statist Amt d Stadt Cöln; AbtLeiter b d KriegshadernAG; Ing b d Ges f drahtlose Telegraphie; seit 10 Doz a d Humboldtakad Berlin

Elektrotechnik, Mechanik, Physik, Volkswirtschaft

Verf: D Werden im Weltall 10 — Ist d Welt bewohnt? 10 — Kann d Erde untergehen? 11

Schriftl: Neue Erziehung seit 1919 —

Linke, Franz, Dr phil, ao Prof d Univ, Frankfurt a M, Kettenhofweg 105; Fernr: Taunus 3518

*Helmstedt 4 1 78. Univ Leipzig, München, Berlin; Ass Landwirtsch Hochschule Berlin; Meteorol-magn Observat Potsdam; Geophysikal Inst Göttingen

Luftfahrt, Météorologie, Geophysik

Verf: Moderne Luftschiffahrt 02; 2. Aufl u d T: Von Montgolfier bis Graf Zeppelin 08 — Aeronaut Meteorologie 11 — D meteorolog Ausbildg d Fliegers 13; 2. Aufl 17 — D wetterkundl Unterricht (mit Clößner) 3. Aufl 12

Linkenbach, Hans Ludwig, Redakteur, Schriftsteller, Mainz, Taunusstr 41

*Bad Ems 11 3 76. Univ München, Marburg; Bergakad Berlin

Bergbau, Geschichte d Technik, Volkswirtschaft

Verf: Geschichtliches üb d Bergbau b Ems 06 — D Emser Blei- u Silberwerk 08 — D Bergbau 10 —

Linker, Arthur, Dr Ing, Oberlehrer d staatl höh Maschinenbauschule, Hagen, Moltkestr 20

*Bialla (Kr Johannisburg, Ostpr) 27 6 74. TH Dresden, Karlsruhe; Ing b AG Volta in Reval; techn Leiter u Lehrer d Technikums Elektra in Berlin; Ass TH Karlsruhe; Oberlehrer d höh Schiffs- u MaschBauschule Kiel

Beleuchtung, Elektrotechnik, Maschinenbau

Verf: D hauptsächl elektr Meßinstrumente 05; (übers ins Russ) — Elektrotechn Meßkunde 06; (übers ins Russ); 3. Aufl 20 — D histor Entwickl d Einphasen-Wechselstrommotors (Diss Karlsruhe) 07 — D Einphasenwechselstrommotor 07 —

Linnenbrügge, Hans, Dr Ing, Obering d MaschFabr, Görlitz, Mittelstr 32

*Hamburg 29 6 79. TH Darmstadt, Hannover, Berlin; Ass TH Berlin; Ing b Nagel & Kämp in Hamburg, De la Vergne Machine Co in New York, Snow Steam Pump Works in Buffalo, Germaniawerft in Kiel, Reichswerft in Kiel

Schiffsmaschinenbau

Verf: Üb eine neue graph Methode zur Untersuchung d Schiffsschaufelräder (Diss) 09 —

Linsel, Eduard, MaschIng, BetrIng d AG f Anilinfabrikation, Berlin-Treptow, Karpfenteichstr 16; Fernr: Moritzplatz 5021

*Berlin 23 12 74. TH Berlin; Ing b Bayer & Leibfried in Eßlingen, Verein Chem Fabriken in Leopoldshall, Ammoniaksodafabrik in Szczakowa; Lehrer d Baugewerkschule Stuttgart, d Technikums Hildburghausen

Maschinenbau, Mathematik

Verf: Berechng d Wechselräder 04; 2. Aufl 18 — Herstellg d Zahnräder 08 (ins Holländ übers von Kunst 09) — Zur Herstellg d Kegelräder 08 —

Lintner, Carl J, Dr phil, Geh Hofr, o Prof d TH, München, Schwanthalerstr 8

*Kaufbeuren 3 9 55. Univ München; Ass Univ Erlangen, Agrikulturchem VersStat in Halle, Inst f Gär-Gew Berlin, Landwirtsch ZentralversStat in München, Dir d wiss St f Brauerei in München

Landwirtsch-chemische Technologie

Verf: Handbuch d landw Gewerbe 93 — Grundriß d Bierbrauerei 93; 4. Aufl 11 (Thaerbibl Bd 85)

Mitarb: Lunge u Berl, Chem-techn UntersuchMethoden 6. Aufl Bd 4, 11 — Muspratts Chemie 4. Aufl 05 —

Lipp, Hermann, Dipl Ing, Prof, Rgbmstr, Ass d TH Berlin, Nowawes, Klopstockstr3

Photographie

Verf: Führer durch das Wesen d Kinematographie (mit F Felix) 18

Lipp, Peter, Dr phil, PrivDoz u Ass d TH, Aachen, Templergraben 57

*München 11 10 85. TH u Univ München

Chemische Technologie

Verf: Üb Isokampfan (Diss Erlangen) 10 —

Lippmann, Edmund O v, Dr phil, Prof, Dir d Zuckerraffinerie, Halle a S, Raffineriestr 28; Fernr: 6280

*Wien 9 1 57. TH Zürich; Zuckerindustrie seit 76; Dir d Raffinerien in Duisburg, Rositz

Chemische Technologie, Geschichte d Technik, Chemie

Verf: D Zuckerarten u ihre Derivate 82; 3. Aufl u d T: D Chemie d Zuckerarten 04 — Geschichte d Zuckers 90 — Entwicklg d deutschen Zuckerindustrie 1850–90, 90 — Abhandlungen u Vorträge z Geschichte d Naturwissenschaften Bd 1 2, 06–13 — Entsteng u Ausbreitg d Alchemie 19

Mitarb: Lunges chem-techn Untersuch-Methoden 00; 6. Aufl 11

Hrsg: Neurath, Gemeinverständl nationalökonom Vorträge 02 — Marggraf, Chymische Versuche, einen wahren Zucker aus verschiedenen Pflanzen . . . zu ziehen, u Achard, Anleitg z Anbau d zur Zuckerfabrikation anwendbaren Runkelrüben . . . 07 (Ostwalds Klassiker Nr 159) —

Lippmann, Otto, Ing, hauptamtl städt Fachlehrer, Dresden, Nr30, Alttrachau10

*Dresden 16 11 77. 6 Jahre Werkstattpraxis; 11 Jahre Betriebs- u Konstruktionsbeamter bis 09

Handwerk, Maschinenbau u and

Verf: Hilfsbuch f Maschinenbau u Mechanik 8. Aufl 18 — Hilfsbuch f d Dreherei 10. Aufl 19 — Hilfsbuch f d techn Rechnen u Kalkulation 11; 4. Aufl 18 — D Werkstatt d Maschinenbauers u d Mechanikers: 1. Anreißen in d Werkstatt 2. Aufl 13 — 2. Skizzieren u techn Zeichnen 4. Aufl 15 — 3. Werkzeuge z Messen u Anreißen 13 — 4. Materialien. Eigenschaften u Verwendg 13 — 11. Projektionslehre u Maschinenzeichnen 4. Aufl 19 — D Werkstatt d Bau- u Kunstschlossers: 1. Anreißen — 2. Skizzieren u techn Zeichnen — Kalkulationen f Schlosser 11 — Dampfkessel u Maschinen, Ratgeber f Schlosser 11 — D mechan Schmieden — Skizzenblätter f Metallarbeiterklassen 3. Aufl 17 — Rechenbuch f Maschinenbauer- u Mechanikerklassen 3. Aufl 17 — Gewerbekunde f Metallarbeiterklassen 15 — Gesellen- u Meisterprüfungen im Metallgewerbe — Volkstümliche techn-wiss Lichtbildervorträge 16–17

Bearb: Tscheuschner, D Metalldekorierung (Metallfärbung) 6. Aufl 17 — Neumann, D Metalldreherei 6. Aufl 19

Hrsg: Allgemeiner Schlosserkalender 1915 ff

Schriftl: Allgemeine Schlosserzeitung — D Werkzeug- u Maschinenbau — Das Fahrzeug — Mitteilungen aus d Lötpraxis, Glühen u Härten —

Lippmann, Robert, (1918: ZivIng, Eisenach; verzogen)

*Freiberg (Sa) 20 8 75. TH Dresden, Darmstadt, München; Betriebsleiter in Sägewerken usw

Holzindustrie u and

Verf: Holz u Holzwaren 12 — Aus d Praxis d Holzindustrie 14 — Kraft u Wärme in d Holzindustrie 17 — D moderne Sägewerksbetrieb 17

Lissner, Anton, Dr techn, Priv u HonDoz d TH, Techn Leiter d Stahlhütte Jg Storck, Brünn, Bindergasse 34

*Groß-Schönau (Böhmen) 21 8 85. Dtsche TH Prag; Ass dtsche TH Brünn; Hüttening u Leiter d VersAnst Stahlhütte Storck in Brünn

Hüttenwesen u and —

List, Franz, ao Prof d TH, Wien
Maschinenbau

Litinsky, L, Ing, Essen, Semperstr 20; Fernr: 1913
*Nikopol 7 9 87. Ing b H Koppers; Bau u Betrieb v Kohlendestillationsanlagen
Beleuchtung, Heiznug u Feuerung u and

Littmann, Max, Geh Hofrat, Prof, Architekt, München, Weinstr 8; Fernr: 27349
*Chemnitz 3 1 62. TH Dresden; Italien Reise 87/88
Architektur
Verf: D Prinzregententheater in München 01 — D Charlottenburger Schillertheater 07 — Künstlerische Fragen d Schaubühne 07 — D Großherzogl Hoftheater in Weimar 08 — D Münchner Künstlertheater 08 — D Stadttheater in Hildesheim 09 — Die Königl Hoftheater in Stuttgart 12

Littrow, Hermann v, Ing, Hofrat i R, Traun (b Linz)
*Verona 22 10 58. TH Wien; Wiener Lokomotivfabrik AG; österr Staatsbahnen; Wiener Straßenbahn; österr Staatsbahnen
Eisenbahnwesen u and
Verf: Eisenbahnwesen auf d Weltausstell Chicago 93 — D Organisation d österr Staatsbahnen 10 — D österr Lokalbahnvorlage 12 — Umgestaltg d bosnischen Eisenbahnen 13 (nicht im Buchhdl) — D geschichtlichen Lokomotiven der österreich Staatsbahnen 14 — 5 Abhandlungen üb d Zukunft d dtschen u deutsch-österr Eisenbahnwesens nach d Weltkriege
Mitarb: Eisenbahntechnik d Gegenwart —

Liwehr, August Eugen, Berging, Oberkommissar, Mitglied des Patentamts, Wien VII, Siebensterngasse 4; Fernr: 32128
*Kisbér (Ungarn) 29 8 86. Montan Hochschule Leoben; Exportakad Wien; Betriebsing auf Habsburgschacht in Brüx, Bettinaschacht in Dombrau, Koksanstalt Theresienschacht Ostrau; Markscheider b Wilkowitzer Gruben; Betriebsleiter auf Militärbergbau Haufenreith; Militärbergwerksinspektor
Bergbau, Aufbereitungswesen
Verf: Verwendg d Preßluft im Bergbaubetriebe 14 — D Aufbereitg v Kohle u Erzen Bd 1 2, 17 — Wünschelrute, deren Theorie u prakt Anwendg im bergmänn Schürfbetriebe 18 —

Loeb, Moritz, Berlin NW 23, Altonaerstr 35; Fernr: Hansa 218
*Frankfurt a M 9 2 62
Hüttenwesen
Hrsg: Centralblatt f Hütten- u Walzwerke seit 1906 — Gießereipraxis seit 1914

Lobe, Adolf, Dr jur, Reichsgerichtsrat, Leipzig, Kantstr 13; Fernr: 31491
*Pegau (Sa) 15 8 60. Univ Leipzig; Landgericht Leipzig; Oberlandesgericht Dresden
Gewerbl Rechtsschutz, Unlauterer Wettbewerb
Verf: Plaudereien üb d neue Recht 00 — Neue deutsche Rechtssprüchwörter für jedermann aus d Volke 02 — Der unlautere Wettbewerb als Rechtsverletzg Bd 1 3 4, 1907 — Kommentar z BVO üb Preissteigerung — u anderes

Hrsg: Zentralblatt f freiwillige Gerichtsbarkeit, Notariat u Zwangsversteigerung seit 1900 —

Loebe, Richard, Dr phil, Prof, etatm Chemiker d Geol Landesanst, PrivDoz d TH Berlin, Berlin-Waidmannslust, Waidmannstr 3
*Altenburg 10 3 77. Univ Jena, Berlin; Bergakad Berlin; Ass b Wedding, Labor-Vorst d Bergakad Berlin
Chemische Technologie, Hüttenwesen u and
Verf: Zink- u Cadmiumcyanide (Diss) 02 — D Reinigg städt Abwässer 08 — D ternäre System Blei-Zinn-Antimon (HabSchr) 09 — Üb d Unschädlichmachg v Kalk im Ton 13 —

Lockemann, Georg, Dr phil nat, Geh RegRat, Prof, PrivDoz d Univ, Mitgl d Inst Robert Koch, Berlin NW 23, Klopstockstr 47
*Hollenstedt (b Northeim, Hannover) 17 10 71. TH Hannover, Univ Heidelberg; Ass Univ Leipzig
Chemie, Geschichte d Technik
Verf: Entwicklg u gegenwärt Stand d Atomtheorie 05 — Einführg in d analyt Chemie 07 — Beziehungen d Chemie z Biologie u Medizin 09
Mitarb: Abderhaldens Handbuch d biochemischen Arbeitsmethoden Bd 5, 1912; 2. Aufl 19
Mithrsg: Desinfektion (mit O Lentz) 1908–12 — Archiv f d Geschichte d Naturwissenschaft u d Technik seit 1917 —

Löffl, Karl, Dr phil, Berat Chem, Berlin, Potsdamerstr 131; Fernr: Kurfürst 7310
*Eggenfelden b München 20 1 84. Univ München, Würzburg; praktisch tätig in Heilbronn, Basel, Paris, München, Berlin, zuletzt b Inst f GärChemie
Chemische Technologie, besonders d Fette, Öle, Harze, Seifen u and
Verf: D chemische Industrie Frankreichs 17 (Sammlg chem Vortr Bd 24 H 1-7) —

Löffler, Eugen, Dr rer nat, RegRat, Mitgl d MinistAbt f d höh Schulen, Stuttgart, Seestr 97; Fernr: 11723
*Tübingen 24 3 83. Univ Tübingen, Berlin 01–06; Oberreallehrer am Gymnasium Ulm 07; Prof a d Oberrealschule Hall 11, Stuttgart 16; RegRat im Kultusminist 18
Mathematik
Verf: Beiträge z Theorie d Schnittpunkte algebraischer Kurven (Diss Leipzig) 07 — Ziffern u Ziffernsysteme 12; 2. Aufl T 1 2 (Math-phys Bibl 1 u 34) 18–19 — Method Leitfaden d Geometrie (mit O Lörcher) 13; 3. Aufl 16 — Methodisches Lehrbuch d Geometrie (mit O Lörcher) 13 —
Bearb: Greutlein, Geometr Anschauungsunterricht 2. Aufl (im Ersch)
Übers u Bearb: F Severi, Vorles üb algebr Geometrie (im Druck)
Hrsg: H Stahl, Abriß einer Theorie d algebraischen Funktionen einer Veränderlichen in neuer Fassung 12 —

Löffler, Stephan, Dr phil, Dipl Ing, o Hon Prof d TH Berlin, Charlottenburg, Pestallozzistr 49; Fernr: Wilhelm 3582
Maschinenbau

Verf: Mechanische Triebwerke u Bremsen 12 — Ölmaschinen (mit A Riedler) 16 — Theorie u Wirklichkeit bei Triebwerken u Bremsen 19 —

Loegel, Erich, Dipl Berging, Bergwerksdir a D, Berlin-Steglitz, Ahornstr 7 bis 8; Fernr: Steglitz 2285
Bergbau
Verf: D Lichtquellen u die f Bergwerksanlagen in Frage kommenden Beleuchtungsarten 08 (Sammlg berg- u hüttenmänn Abhdlgen H 29)

Loehlein, M, Dr, o Prof d Univ, Marburg
Gesundheitstechnik
Verf: D krankheiterregenden Bakterien 10, 2. Aufl 19 (Aus Natur u Geistesw 307)

Lohmann, Wilhelm, Dr phil, öffentl angest Handelschemiker, Berlin-Friedenau, Rheinstr 29; Fernr: Uhland 1117
*Lüchow 25 10 55. Univ Jena, Berlin
Chemische Technologie, Gesundheitstechnik u and
Mitarb: Fischer-Dammer, Technologie d Wassers — Realenzyklopädie d ges Pharmacie — Meyers Konversationslexikon
Hrsg: Allgemeine Chemikerzeitung — D Mineralwasserfabrikant seit 1898 — Taschenkalender f Mineralwasserfabrikanten 1899 ff —

Lohmar, Emil, Ing, Leiter d Techn Lehranst, Bodenbach a d E, Hohenzollernstr 3
*Oberhausen (Rheinld) 9 9 71. TH Berlin; Fachlehrer am Techn Strelitz
Maschinenbau, Mechanik
Verf: Keile u Keilverbindmengen 3. Aufl — Riemen- u Seiltrieb 3. Aufl — Achsen u Wellen 3. Aufl — Kolben u Stopfbüchsen 2. Aufl — Kurbelbetrieb 2. Aufl — Schubstangen u Kreuzköpfe 2. Aufl — Entwerfen u Berechnen d Steuerungen d Dampfmaschinen 2. Aufl — Konstruktion d Kolbendampfmaschinen — Mechanik d festen Körper 4. Aufl —

Lohr, Erwin, Dr phil, ao Prof, PrivDoz d TH, Mitgl d Leopoldino-Carolinischen Akademie, Brünn, Hutterteich 3; Fernr: 3300
*Budapest 1 12 80. Univ Graz, Wien, Cambridge; Ass TH Brünn
Physik
Verf: Entropieprinzip u geschlossenes Gleichungssystem 16 (Denkwürdigkeiten d Wiener Akad d Wissensch) —

Lohse, Udo, Dipl Ing, Prof, Hamburg I, Monckebergstr 7
*Elberfeld 26 10 72. TH Hannover; Ing b MaschFabr Germania in Chemnitz; Regbfhr b preuß Staatsbahnen; Dir d MaschBau- u Müllerschule Gleiwitz, Reg u Gewerbeschulrat Cöln
Geschichte d Technik, Hüttenwesen, Maschinenbau
Mitarb: Geiger, Handbuch d Eisen- u Stahlgießerei Bd 2, 16 —

Lolling, Heiko, Prof, Dir d Verein Maschinenbauschulen, Altona a E, Fritz Reuterstr 3
Maschinenbau
Verf: Aus d Praxis f d Praxis. Constructionsblätter fertiger Maschinen 89

Looser, Gustav, Dr phil, Prof, Geh Studienrat, Oberlehrer a D, Essen (Ruhr), Rich Wagnerstr 15
*Düsseldorf 31 3 47. Lehrer in Rheydt u seit 71 in Essen
Physik
Verf: Üb d Verhalten d Basalt gegen Säuren (Diss) 72 — Versuche aus d Wärmelehre 96; 4. Aufl 15 —

Lorber, Franz, Dr d techn u montan Wiss, Hofrat, Prof a D d Dtsch TH Prag, Wien I, Bartensteingasse 2
*Wien 23 2 46. TH Wien; Ass u Supplent TH Graz; Doz, ao u o Prof Bergakad Leoben; o Prof Dtsche TH Prag; Reichsratsabgeord 94–00
Instrumentenbau, Mathematik u and
Verf: Üb d Genauigkeit d Längenmessungen mit Meßlatte, Meßband, Meßkette u Drehlatte 77
Bearb: Stampfer, Theoret u prakt Anleitg z Nivellieren, 9. Aufl u d T: D Nivellieren 94
Hrsg: Bericht d meteorolog BeobStation Leoben 1878–92 — (Erklärungen, Formeln u) Tabellen a d Geb d sphär Astronomie 1878–93 —

Lorenz, Hans, Dr phil, Dr Ing h c, Geh RegRat, o Prof d TH, Danzig-Langfuhr, Am Johannisberg 7
*Wilsdruff (Sa) 24 3 65. TH Dresden; Ing b Riedinger in Augsburg 90–93, Escher, Wyß & Co in Zürich 93–94; ZivIng in München 94–96; ao Prof Univ Halle 96–00, Göttingen 00–04
Mechanik, Physik
Verf: Neuere Kühlmaschinen 96; 5. Aufl (mit Heinel) 12 (übers ins Französ, Engl, Russ) — Dynamik d Kurbelgetriebe 00 — Lehrbuch d techn Physik Bd 1–4, 04–13 — Neue Theorie u Berechng d Kreiselräder 06; 2. Aufl 11 — Einführg in d höhere Mathematik u Mechanik 10 — Die Theorie in d Technik (Rede) 11 — Ballistik 1. u 2. Aufl 17 — Einführung in d Technik 18 (Aus Natur u Geisteswelt Bd 729)
Hrsg: Zeitschrift f d ges Kälteindustrie Bd 1–5. 94–99 —

Lorenz, Richard, Dr phil, o Prof d Univ Frankfurt a M, Robert Mayerstr 2
*Wien 13 4 63. Univ Wien, Jena; PrivDoz Göttingen; Prof am Polytechn Zürich
Chemische Technologie, Hüttenwesen, Physikal u anorgan Chemie
Verf: Ausbildg d Elektrochemikers 01 — Elektrochem Praktikum 01 — D Elektrolyse geschmolzener Salze Bd 1–3, 05–06 (Monographien üb angew Elektrochemie Bd 20–22) — Elektrochemie geschmolzener Salze (mit Kaufler) 09 (Handbuch d angew physik Chemie von Bredig Bd 11 Abt 1) — D Entwicklung d dtsch chem Industrie. 8 Vorträge, geh in Bukarest 18
Mitarb: Dammers Handbuch d anorg Chemie Bd 2, 94
Hrsg: Zeitschrift f anorgan u allgem Chemie seit 1895 —

Lorenz-Liburnau, Heinrich, Dipl Forstwirt, Ing, Oberforstrat, ao Prof d Hochschule f Bodenkultur Wien, Dir d forstl VersAnst in Mariabrunn (Post Hadersdorf-Weidlingen b Wien); Fernr: Hadersdorf-Weidlingen 24

*Wien 23 12 69. Hochschule f Bodenkultur in Wien; Tätigkeit b d Forst- u DomDir in Wien u Görz; Ass Hochsch f Bodenkultur in Wien; Lehrer an d Försterschule in Gußwerk (Steiermark); Depart f d Verw d Staatsforste im Ackerbauminist u PrivDoz d Hochschule f Bodenkultur in Wien

Forstwesen

Verf: Lehrbuch d Forstwirtschaft Bd 3 u 4 (z Teil mit E Eckert) 96; 4. Aufl 18/19

Hrsg: Lehrbuch d Forstwirtschaft f Waldbau u Försterschulen Bd 1–4, 96 (mit anderen); 2.–4. Aufl (allein)

Schriftl: Centralblatt f d gesamte Forstwesen seit 1915 (mit Cieslar) —

Lorey, Wilhelm, Dr phil, Prof, Dir d öffentl Handelslehranstalt, Leipzig, Fockestr 7; Fernr: 17413

*Frankfurt a M 23 1 73. Univ Halle, München, Göttingen; Lehrtätigkeit Realgymn u Gymnas Lee (Ostf), Realgymn Gerakenbrück, Remscheid, Gymn Görlitz; Prorektor Oberrealschule Minden

Mathematik

Verf: Üb d geometr Dritte u eine dadurch bewirkte Annäherung kubischer Irrationalitäten (Diss Halle) 02 — Leonhard Euler (Vortr) 07 — D mathem Wissenschaft u d Frauen (Vortr) 09 — Staatsprüfung u prakt Ausbildung d Mathematiker in Preußen u einigen norddeutschen Staaten 11 (Abhandl üb d mathem Unterricht Bd 1 H 3) — D Studium d Mathematik an d dts Universitäten 16 (Abhdlgn üb d math Unterricht Bd 3 H 9)

Hrsg: Jahresbericht d öffentl Handelslehranstalt Leipzig seit 1913 —

Loschge, August, Dr Ing, ao Prof d TH, München, Magdalenenstr 10

*Neumarkt (Oberpfalz) 17 11 81. TH München; Ing b Brown, Boveri & Cie in Baden u Mannheim; Ass TH München

Heizung u Feuerung, Maschinenbau

Verf: Neue Beiträge zur Dampfturbinentheorie (Diss München) 10 — Üb d Ausfluß d Dampfes aus Mündungen (Hab-Schr) 13 (Mitteilungen üb ForschArbeiten H 144)

Loeschmann, Dr phil, PrivDoz d TH, Breslau XVI, Beethovenstr 6

Graphik

Löschner, Hans, Dr d techn Wiss, o Prof d deutschen TH, Brünn, Elisabethplatz 2

*Leoben (Steiermark) 22 7 74. TH Graz; Ass u Supplent TH Graz; Ing d steiermärk Statthalterei bis 07

Instrumentenbau, Geodäsie

Verf: Genauigkeitsuntersuchungen f Längenmessungen (Diss) 02 — Schutz d Ingenieurtitels 03 — Sonnenuhren 05; 2. Aufl 06 — Anlage v Fischwegen 08 — Fischwege in Stauanlagen 08 — Mitteleuropäische Zeit 10 — Geschichte d Längen- u Flächenmaße 12 — Niederschlagshäufigkeit in d österr Ländern 14

Löser, Benno, Ing, Teilhaber u techn Leiter d Fa Kell & Löser, Doz d TH, Dresden N, Löbauerstr 8; Fernr: 15075

*Dresden 12 12 78. Kunstakademie u TH Dresden; Ass TH Dresden 07–10

Eisenbetonbau, Statik

Verf: Hilfsbuch z Anfertigg d im Hochbau vorkommenden statischen Berechnungen 01; 3. Aufl 10 — Lehrheft d Mechanik 2. Aufl 12 —

Mitarb: Förster, Taschenbuch f Bauingenieure 3. Aufl

Loesser, Carl, Dr Ing, Dipl Hüttening, Berat Ing, gerichtl Sachverständiger, München, Ainmillerstr 7; Fernr: 31790

*Gotha 24 11 70. Tätig in Eisenhüttenwerken, Konstruktionsbüros, Chamotteindustrie, Tonindustrie, Zement- u Glasindustrie bis 97

Chemische Technologie, Glasindustrie, Porzellan, Tonindustrie

Verf: D Rohmaterialien d keram Industrie 01 (Handbücher f d keram Industrie T 1) — Aufsuchen, Abbohren u Bewertg v Lehm-, Ton- u Kaolinlagern 04 (Handbücher f d keram Industrie T 2) — Kritische Betrachtungen einiger Untersuchungsmethoden d Kaoline u Tone 06 — Die Brennfarben d Tone 06 — Kalkhaltige Tone, ihre Eigenschaften, Verhalten u Färbungen im Feuer 06 — Feinkeramische Brennöfen 07 — D Schmelzvorgänge d Segerkegel 07 — D Tunnelofen in d Porzellanindustrie 07 (Feinkeramische Brennöfen T 2) — D neue Porzellanfabrik C Tielsch & Co in Altwasser 07

Schriftl: D Fabrikbedarf (T 1. 1919) —

Loeske, Michael, Fachschriftsteller, Berlin W 30, Rosenheimerstr 32

*Hohensalza 1 4 67

Uhren u Zeitmeßkunde

Verf: D gesamte Literatur üb Uhrmacherei u Zeitmeßkunde 97 (2. Aufl in Vorber) — Leitfaden d Präzisionsreglage (mit James) 10

Bearb: Saunier's Lehrbuch d Uhrmacherei Bd 1–3, 3. Aufl 02–05 — Großmanns Taschenwörterbuch f Uhrmacher, dtsch-franz-engl 2. Aufl 02–08

Hrsg: Deutscher Uhrmacherkalender 1912 —

Lossow, Paul v, Dipl Ing, Geh Hofrat o Prof d TH, München, Sophienstr 6

*22 5 65

Maschinenbau

Lotter, Georg, Dipl Ing. Obering, b J A Maffei, Doz a d TH München, Neupasing, Fritz Reuterstr 36

*Deggendorf (Donau) 8 9 78. TH München, Berlin; 02–05 Konstruktionsing b Krauß; 05–07 Ass TH München; 07–17 Obering b Krauß in München

Eisenbahnwesen, Dampf- u elektr Lokomotivbau

Verf: Handbuch z Entwerfen regelspuriger Dampflokomotiven 09 — Leitfaden z Entwerfen von einfachen Schiebersteuerungen, Achsenreglern u Umsteuerungen (nicht im Buchhdl) —

Lottermoser, Alfred, Dr phil, ao Prof d TH, Dresden, Zelleschestr 31; Fernr: 10574

*17 7 70

Chemische Technologie

Verf: Üb anorganische Colloide 01 (Sammlg chem Vortr Bd 6 H 5–6)

Bearb: J Perrin, D Atome 14

Mithrsg: Kolloid-Zeitschrift

Loubier, Hans, Dr phil, Prof, Kustos am Kunstgewerbemuseum Berlin, Berlin-Friedenau, Wielandstr 18; Fernr: Uhland 3088
*Berlin 9 4 63. Univ Berlin, Heidelberg
Buchdruck, Kunstgewerbe
Verf: D Bucheinband in alter u neuer Zeit 04 (Monographien d Kunstgewerbes Bd 10) —

Löw, Ludwig Frhr v, Dipl Ing, Doz d TH Darmstadt, Wiesbaden, Martinsstr 4
*Wiesbaden 9 6 75. TH Darmstadt, Berlin; Eisenbahnwesen u Kraftwagenbau
Automobilwesen, Eisenbahnwesen
Verf: D Automobil, sein Bau u sein Betrieb 09; 3. Aufl 16 — D neuesten Forderungen für Bau u Ausrüstg v Automobilen 11 — Kleinigkeiten z Verbesserg d Automobils 14 — Brennstoffmischungen, Anlaßbehälter u moderne Vergaser, ihre Bedeutg f d Automobilbetrieb in d jetzigen Krieg u in d Zukunft 15; 2. Aufl 19 — Kraftwagenbetrieb m Inlandsbrennstoffen 16 —

Loew, Oskar, Dr, o HonProf d Univ, München, Marsstr 40
*Marktredwitz 2 4 44. Univ München, Leipzig; Prof d Univ Tokio; Expert am LandwMinist in Washington
Landwirtschaft, Chem Physiologie
Verf: Ein natürl System d Giftwirkungen 93 — The physiological role of mineral nutrients 99 — Catalase, a new enzyme 01 — Curing and fermentation of tobacco 99 — D chem Energie d lebenden Zellen 98, 2. Aufl 06 — D Lehre v Kalkfaktor 14 — Zur chem Physiologie d Kalks b Mensch u Tier 16 —

Löw, Wilhelm Edler v, dipl Arch, o Prof d TH, Graz
Architektur

Loewe, Adolf Gustav v, Dipl Ing, ZivIng, Berlin-Steglitz, Mariendorferstr 1; Fernr: 2568
*Kiew 17 12 75. TH Aachen; 03-13 leitende Stellungen in d Kraftwagenindustrie
Automobilwesen, Verbrennungsmotoren
Verf: Konstruktionsberechnungen v Kraftfahrzeugen 15 (Automobiltechn Bibl Bd 8) — D Fahrgestell v Gaskraftwagen T 2 (T 1 von R Lutz) 18 (Automobiltechn Bibl Bd 6 T 2) — Gaskraftwagenkunde (im Erscheinen)
Bearb: Pfitzner u Urtel, D Automobilmotor u seine Konstruktion 2. Aufl 16 (Automobiltechn Bibl Bd 1) —

Loewe, Ferdinand, Geh Hofrat, o Prof d TH, München, Schellingstr 70
*20 7 45
Erd- u Straßenbau
Verf: Straßenbaukunde 95; 2. Aufl 06 — D Bekämpfg d Straßenstaubes (Ergänzung zur Straßenbaukunde) 10 — D Kraftwagen u seine Beziehungen zur Straße v Standpunkt d Straßeningenieurs (Ergänzung zur Straßenbaukunde) 13
Mitarb u Mithrsg: Handbuch d Ingenieurwissenschaften

Löwe, Friedrich, Dr phil, Physiker im Zeißwerk, Jena, Beethovenstr 11; Fernr: 1146
*Leipzig 1 9 74. Univ Leipzig, Berlin
Instrumentenbau, Physik

Verf: Üb elektr Dispersion (Diss) 98
Mitarb: v Rohr, D Theorie d opt Instrumente 04 — Stähler, Handbuch d Arbeitsmethoden in d anorg Chemie Bd 2, 2. Hälfte 14

Loewenberg, Georg, Dr, Dir d öffentl WarenprüfAmts, Berlin W 15, Kurfürstendamm 32; Fernr: Steinplatz 2112
*Berlin 2 11 61. Univ Berlin, Heidelberg, Bonn, Berlin; Ass d amtl VersStation Wiesbaden
Gewerbl Rechtsschutz, Mathematik, Textilindustrie u and
Verf: Einführg in d höhere Mathematik ... — Tabelle d wichtigsten Porzellanmarken 09 — D öffentl Warenprüfungsamt z Berlin 16

Loewenherz, Richard, Dr, Prof, PrivDoz d TH, Doz an d Humboldtakademie, Berlin-Charlottenburg, Bayreuther Str 42; Fernr: Kurfürst 5439
*Berlin 16 5 67. Univ Heidelberg, Leipzig, Berlin, Amsterdam, Göttingen; PrivDoz Univ Königsberg
Physikal Chemie

Loewy, Alfred, Dr phil, o HonProf d Univ, Freiburg i B, Thurnseestr 20
*Rawitsch 20 6 73
Mathematik
Verf: Üb bilineare Formen mit konjugiert imaginären Variablen 98 — Versicherungsmathematik 03; 3. Aufl 15 (Sammlg Göschen 180) — Versicherungsmathem Prüfung der Abt B d Arbeiterpensionskasse d badischen Staatseisenbahnen 05-10 (nicht im Buchhdl) — Gutachten betr Änderung d badischen Gesetzes üb d Fürsorge f Gemeinde- u Körperschaftsbeamte 15 (nicht im Buchhdl) — Lehrbuch d Algebra 1, 15 —

Loewy, Josef, Ing, Baurat, Mitgl d Patentamts, Wiss Beirat d Urania, Wien II, Castellezgasse 27
*Wien 1 3 76. TH Wien; Ing d österr Nordwestbahn; Lehrer d Staatsgewerbeschule in Wien X
Automobilwesen, Elektrotechnik, Gewerbl Rechtsschutz
Verf: D elektr Zündung 06; 4. Aufl 16 (Autotechn Bibl Bd 9) — D Elektromobil u seine Behandlg 06 (Autotechn Bibl Bd 16) — Was sind u wie entstehen Erfindungen? 07 — D Automobilbeleuchtg 13 (Autotechn Bibl Bd 48) —

Lübke, Georg, Geh Hofrat, o Prof an d TH, Braunschweig, Am Fallersleber-Tor 13; Fernr: 2707
*Bülstringen (Kr Neuhaldensleben) 31 3 59. Bauakad Berlin; Rgbmstr b Polizeipräsid Berlin; preuß Hofbauinsp
Architektur

Lubowsky, Kurt, Dr Ing, Ass d TH, Danzig, Eigenhausstr 18b
*Berlin 15 5 89. Univ Berlin, TH München, Berlin; SSW Berlin; Ass TH Danzig; Artl Meßschule
Elektrotechnik, Materialprüfung
Verf: D Fernsprechverkehr d ArtlMeßtrupps 17 (nicht im Buchhdl) — D Leitungsnetz d ArtlMeßtrupps 17 (nicht im Buchhdl) — Erreichbare Anfahrbeschleunigung elektromotor Antriebe (Diss) 19 —

Lucas, Fr, Ökonomierat, Dir d Pomolog Inst, Reutlingen
Gartenbau, Obstbau
Verf: Christ Lucas, Gartenbuch 20. Aufl (19)

Lucas, Georg, Geh Hofrat, o Prof d TH Dresden, Mitgl d Techn OberprüfAmts u d Techn Rates im Minist d Innern, Dresden-Klotzsche Melanchthonstr 8
*Dresden 1 6 53. TH Dresden; Ing b d Leipzig-Dresdner u sächsStaatseisenbahn bis 00
Brückenbau, Eisenbahnwesen, Erd- u Straßenbau, Tunnelbau
Mitarb: Försters Taschenbuch f Bauingenieure 11; 2. Aufl 14 —

Lucas, Richard, Dr phil, (1918: Realgymn Oberlehrer, Gera [Reuß], Agnesstr 52; verzogen)
*Jaksonville (Ver Staaten) 15 9 77. TH Dresden; Univ Leipzig, Göttingen, Berlin; Ass TH Braunschweig; Physiker in Elberfeld
Chemische Technologie, Physik, Tonindustrie
Verf: Untersuchungen üb d Feuerschwindg (Diss) 03 — Bibliographie d radioaktiven Stoffe 08 — Radioaktive Stoffe 08 (Gmelin-Kraut, Hausbuch d anorg Chemie Bd 3 Abt 2) — Photometrie 12 (Handbuch d Naturwiss Bd 7) — Chem Schülerübungen 13 — Radioaktivität 14 (Stählers Handb d ArbMethoden Bd 3, 2. Hälfte)

Lückemann, Heinrich, Prof d Baugewerkschule, Breslau 16; Fernr: 11430
*Gütersloh 1 6 71. TH Karlsruhe; Rheinbauinspektion Karlsruhe; Kanalbaubehörde Lübeck; Tiefbauamt Duisburg; BaugewSchule Breslau
Grundbau
Verf: D Grundbau 07; 2. Aufl 13
Mitarb: Meyers Konversationslexikon in 6 Bden —

Lüdecke, Carl Dr phil, Chem, Inh eines UntersuchLaborat, Bensheim a Rh
*Cleve a Rh 23 11 76. TH Dresden; Univ Wien, Straßburg; BetrLeiter u Dir in Farbenfabriken, chem-techn Betrieben, Öl-, Wachs- u Paraffinraffinerien
Chemische Technologie, Drogenkunde
Verf: Schuhcremes u Bohnermassen 10; 3. Aufl 19
Mitarb: Ullmanns Enzyklopädie d techn Chemie —

Luedecke, Carl, Dr phil, ao Prof d Univ, Breslau X, Matthiasplatz 5
*Teutschenthal (Kr Mansfeldsee) 6 10 55. Praxis; Doz Univ Göttingen; Kulturingenieur Rheinhessen
Kulturtechnik
Schriftl: D Kulturtechniker (Breslau) 1916–19 —

Lüders, Heinrich, Dr Ing, PrivDoz d TH, München
Chemische Technologie

Lüders, Johannes, Prof a D, Aachen, Boxgraben 63
*Schleswig 25 8 35. Polytechn Hannover 54–57; in d Praxis 57–78; Prof d TH Aachen
Geschichte d Technik, Gewerbl Rechtsschutz, Maschinenbau
Verf: Wider Herrn Reuleaux 77, 2. Aufl 77 — Üb d Kreisprozeß d Gasmaschine Bd 1 2, 76–77 — D Verteidigung d Patents Nr 80974, 99 — D Dieselmythus 13

Ludewig, Paul, Dr phil, ao Prof d Bergakad, Freiberg i Sa, Albertstr 22
*Göttingen 15 4 85. Univ Göttingen, München, Berlin; Ass TH Karlsruhe, Univ Frankfurt, Königsberg; PrivDoz Bergakad Freiberg
Elektrotechnik, Luftfahrt, Physik
Verf: D Messung vertikaler Luftströmungen 11 — D drahtlose Telegraphie in d Luftfahrt 14 —

Lüdicke, Arthur, Geh Hofrat, o Prof d TH, Braunschweig, Bültenweg 22
*11 12 51
Maschinenbau
Verf: Mechanische Technologie T 1 2, 07; 2. Aufl 13–14 (Sammlg Göschen 340, 341)

Ludin, Adolf, Dr Ing, Oberbauinsp, PrivDoz d TH Karlsruhe, Forbach (im Schwarzwald), Bonckstr 7; Fernr: 154
*Karlsruhe 27 12 79. TH Berlin Karlsruhe; Akademie f Sozial- u Handelswiss Frankfurt a M; Ing b d bad Eisenbahnen; Rgbmstr b d bad Wasserbauverwaltg, Studienreisen In- u Ausland
Elektrotechnik, Kulturtechnik, Volkswirtschaft, Wasserbau
Verf: D Ausbau d Niederdruckwasserkräfte nach wirtschaftl Grundsätzen (Diss) 10 — Wirtschaftlichkeit v Wasserkraftzentralen 12 — D Wasserkräfte Bd 1 2, 13 (preisgekrönt) —

Ludwig, B, Dipl Ing, Doz d TH, München
Brennstofftechnik

Ludwig, Paul, o Prof d TH, Wien
Mechanische Technologie

Ludwig, Walther, Dr phil, o Prof d TH, Dresden A 24, Kaitzerstr 21
*Breslau 10 6 76. Univ Breslau, Freiburg, Göttingen; TH u Univ München; PrivDoz TH Karlsruhe; o Prof TH Braunschweig
Mathematik
Verf: Üb d Ebenen, d e Fläche 2. Gr in einem gegebenen Kegelschnitt ähnlichen Kegelschnitten schneiden (Diss Breslau) 98 — D Horopterkurve 02 (Mathem Abhandl N F Nr 3) — Projektive Untersuchungen üb d Kreisverwandtschaften d nichteuklidischen Geometrie (HabSchr) 04 — Lehrbuch d darstell Geometrie T 1, 19

Ludwik, Paul, Dr techn, o Prof d TH, Wien 13, Rosentalgasse 20; Fernr: 31573
*Schlan 15 1 78. TH Prag; Ing d Prager MaschBau AG; PrivDoz TH Wien
Materialprüfung, Mechanik, Mechan Technologie
Verf: D Kegelprobe, e neues Verfahren z Härtebestimmg v Materialien 08 — Elemente d technolog Mechanik 09 —

Lüers, Heinrich, Dr Ing, Stellv Dir d wiss Station d Brauerei Weihenstephan b Freising, PrivDoz d TH, München, Ohlmüllerstr 42a; Fernr: 42650
*München 12 2 90. TH München; Praxis an Brauereien; Ass am Laborat z Förderung d Braugewerbes Weihenstephan; Akad Lehrer in Weihenstephan
Braugewerbe, Lebensmittelchemie
Verf: Beiträge z Kenntnis d Lipoide d Malzes (Diss) 13 — Studien üb d Prüfung d Cerealien (HabSchr) 19 —

Lüftschitz, Paul, Chefredakteur, Buchhändler, Pilsen, Ringplatz 29; Fernr: 91
*Pilsen 28 6 92. Univ München; Verlagstätigkeit
Buchdruck, Brauindustrie u and
Hrsg: D Pilsner Bierbrauer seit Jg 9 —

Lührs, Wilhelm, o Prof d TH, Braunschweig, Wachholzstr 15
Früher: Ass am geodät Inst d Landwirtschaftl Hochschule Berlin
Geodäsie

Lummer, Otto, Dr phil, Geh RegR, o Prof d Univ, Breslau IX, Göppertstr 1
*Gera 17 7 60. Univ Tübingen, Berlin; Wiss Mitarb d Phys-Techn Reichsanstalt; PrivDoz d Univ Berlin
Physik
Verf: Ziele u Leuchttechnik 03; 2. Aufl u d Tit: Grundlagen, Ziele u Grenzen d Leuchttechnik 18 — Verflüssigung d Kohle u Herstellg d Sonnentemperatur 14 (Sammlg Vieweg H 9, 10)
Hrsg: Müller-Pouillet, Lehrbuch d Physik 9. Aufl Bd 2, 94–97

Lummert, Rudolf, Dr Ing, Dir d städt Gas- u Wasserwerke, Waldenburg i Schl, Blücherstr 6; Fernr: 99
*Striegau 7 12 67. TH Berlin; Ass b Baurat A Thiem in Leipzig bis 00
Wasserbau
Verf: Neue Methode d Bestimmg d Durchlässigkeit wasserführender Bodenschichten (Diss) 17

Lummerzheim, Max, Dr phil, Prof, Lehrer d höh Fachschule f Textilindustrie u stellv Dir d öffentl WarenprüfAmtes f d Textilgewerbe, München-Gladbach
*Forst (Lausitz) 15 8 72. Apotheker; Univ Leipzig; Ass an d Fachschule f Textilind in Crefeld bis 07
Chemische Technologie, Textilindustrie u and

Lunge, Georg, Dr phil, Dr ing h c, Prof in R d TH, Zürich V, Carmenstr 37
*Breslau 15 9 39. Univ Breslau, Heidelberg; techn Chem u FabrDir bis 64
Chemische Technologie, Gesundheitstechnik, Materialprüfung, Anorgan u analyt Chemie, Kohlentechnik
Verf: Steinkohlenteer u Ammoniak 67; 5. Aufl 12 — Ventilation 76 — Sodaindustrie 79; 4. Aufl 16 — Manufacture of Sulphuric Acid and Alkali 79–80; 4. Aufl 13 — Fabrication de la Soude etc (m Naville) 79–81 — Coal Tar and Ammonia 82; 5. Aufl 16 — Taschenbuch f anorganisch-chem Großindustrie 83; 5. Aufl (mit Berl) 14 — Alkali-makers' Pocket Book (mit Hurter) 84 — Wasserversorgung von Zürich 85 — Technical Gas Analysis (mit Winkler) 85; 2. Aufl 02 — D chem Laborat d Polytechnikums (mit Bluntschli u Lasius) 89 — Geschichte d chem Industrien in d Schweiz 01 — Vadémécum du fabricant de produits chimiques 92 — Fabrication électrolytique de la soudes du chlore etc 98 — Techn-chem Analysen 04 (Sammlg Göschen 195) — Techno-chemical Analysis (mit Cohn) 05 — Chem-techn Untersuchungsmethoden (mit Berl) 05; 5. Aufl 14 — Analisi chimica industriale (mit Pizzighelli u Miolati) 05 — Ber d internationalen Analysen-Kommission 06 — Analyse chimique industrielle 06–08 — Technical Methods of Chemical Analysis (mit Keane) 08–14 — Alkalimakers-Handbook 09; 4. Aufl 16 — Tabellen z Reduktion v Gasvolumen — Technical Gas-Analysis 14 — Technical Chemists' Handbook 4. Aufl 16 — Sulphuric Acid 17 —

Lungwitz, Johann Max, Dr phil, Dr med vet, Obermedizinalrat, Prof d Tierärztl Hochschule u Vorst d Lehrschmiede, Dresden, Fürstenstr 30
*Rochlitz i S 17 11 63. Tierärztl Hochschule; Veterinär; Bezirkstierarzt
Gesundheitstechnik, Handwerk, Volkswirtschaft, Hufbeschlag
Verf: Taenia ovilla Rivolta 95 — Übungen am Hufe f Studierende d Tierheilkunde 03 — D Fuß d Pferdes 10.–13. Aufl 03–13 — D Lehrmeister im Hufbeschlage 14.–16. Aufl 06–18
Mitarb: D preuß Kreistierarzt 05 — Handbuch d vergleich Anatomie d Haustiere 06 — Handbuch d tierärztl Chirurgie u Geburtshilfe 08–13 — Jahresbericht üb d Leistungen d Veterinärmedizin seit 1903
Hrsg: D Hufschmied 1903 ff —

Lüning, Otto, Dr rer nat, Leiter d staatl NahrungsmitteluntersStelle, Doz TH, Braunschweig, Gaußstr 17
*Oster-Ihlienworth (Hannover) 11 2 80. Apotheker, TH Braunschweig; Univ Tübingen; Chem in d Industrie
Analytische u Nahrungsmittelchemie, Abwasserfrage
Verf: D Methoden d Maßanalyse (mit Beckurts) 10–12 —

Lüppo-Cramer, Dr phil, Chem, Dir d Trockenplattenfabrik Kranseder & Co, München
*Leer 5 3 71. Univ München, Heidelberg, Berlin; Chem b Schering; Betriebsleiter b Schleußner
Photographie
Verf: Wiss Arbeiten a d Geb d Photographie 02 — D Trockenplatte 03 — Photograph Probleme 07 — Kolloidchemie u Photographie 08 — Kolloides Silber u d Photohaloide 08 — D Röntgenographie 09 — D latente Bild 11 —

Lüschen, Fritz, TelegrIng im Reichspostminist Berlin-Südende, Berliner Str 14a; Fernr: Südring 1609
*Oldenburg 19 3 77. Höh Postlaufbahn; Univ Berlin
Elektrotechnik
Schriftl: Telegraphen- u Fernsprechtechnik seit Bd 1, 1911 —

Lusser, Armin, Obering im Hause AG Alb Busse & Cie, Basel, Aeschengraben 24
*Altdorf (KlUri, Schweiz) 1 10 82. TH Stuttgart; Ing b J Jaeger & Co in Zürich
Brückenbau —

Lüstner, Gustav, Dr phil, Prof, Vorst d pflanzenpatholog Stat d Gärtnerlehranst, Geisenheim
*Bad Ems 8 10 69. Univ München, Jena
Schädlingsbekämpfung
Verf: Schutz d Weinrebe gegen Frühjahrsfröste (mit E Molz) 09 — Feinde u Krankheiten d Gemüsepflanzen 17 — D wichtigsten Feinde u Krankheiten d Obstbaumes, Beerensträuche u d Strauch- u Schalenobstes 19 — u anderes
Mitarb: Babo u Mach, Handb d Weinbaues 10 —

Luterbacher, Josef, Doz d Univ, Bern
*6 2 81
Physik

Lütgendorff-Leinburg, Willibald Leo Frhr v, Prof, Lübęck, Geninerstr 15
*Augsburg 8 7 56. Akad München, Wien; Leiter d Kunstschule in Lübeck; Konservator am Museum am Dom zu Lübeck
Instrumentenbau, Geigenbau
Verf: D Geigen- u Lautenmacher v Mittelalter bis zur Gegenwart Bd 1 2, 04; 2. Aufl 13 — u anderes —

Luther, Robert, Dr phil, o Prof d TH, Dresden, Herderstr 4; Fernr: 23938
*Moskau 2 1 68
Photographie
Verf: D chem Vorgänge in d Photographie 99 — Hand- u Hülfsbuch zur Ausführung physiko-chemischer Messungen (mit W Ostwald) 02; 3. Aufl (mit K Drucker 10 — D Aufgaben d Photochemie 05 — Photographie als Lehr- u Forschungsgegenstand 09
Hrsg: Photographische Rundschau u Mitteilungen — Vorträge, gehalten auf d internat Kongreß f angewandte Photographie Dresden 1909 (mit H Weisz) 10 (Encyklopädie d Photogr H 72)

Luthmer, Ferdinand, Geh Baurat, Prof, Bezirkskonservator, Dir d Kunstgewerbeschule, Frankfurt a M, Neue Mainzer Str 47
*Cöln 4 6 42. Bauakad Berlin; Staatsdienst
Architektur, Kunstgewerbe, Denkmalpflege
Verf: Werkbuch d Tapezierers 84 — Gold u Silber 88 — Email 92 — Werkbuch d Dekorateurs 96 — D deutsche Möbel 02 (Monographien d Kunstgewerbes ...) — D bürgerl Möbel Anfg 19. Jahrh 1 2, 04–08 — Bau- u Kunstdenkmäler d östl Taunus usw 05–13 — „Nassau" Wanderungen durch Kunst u Geschichte 17 — u anderes
Hrsg: Illustr Schreinerzeitung seit 83 —

Lutsch, Hans, Wirkl Geh ObRegR, Ordentl Mitgl d Akad d Bauw, Konservator d Kunstdenkmäler, Berlin-Steglitz, Hohenzollernstr 5
*Naugard 13 2 54. TH Berlin, München; Univ Berlin; Vortr Rat im Kultusminist
Geschichte d Kunst
Verf: Beschreib Verzeichnis d Kunstdenkmäler Schlesiens Bd 1–6, 86–03 — Wanderungen durch Ostdeutschland 88 — Backsteinbauten Mittelpommerns 90 — Techniker u Philologen 96 — Neuere Veröffentlichungen üb d Bauernhaus 97 — Grundsätze f d Instandsetzung geschichtl Denkmäler 99 — Bilderwerk schles Denkmäler Bd 1–4, 03 — Merkbuch zur Erhaltung v Baudenkmälern 12
Mitarb: Bauernhaus im Dtsch Reiche (Schlesien, Hessen, Thüringen) — Söhnrey, Kunst auf d Lande —

Lutter, Richard, Geh RegR, Mitgl d Reichspatentamts, Berlin-Dahlem, Ladenbergstr 5
*Berlin 30 5 66. Univ Berlin; preuß Gerichtsassessor
Gewerbl Rechtsschutz
Verf: Patentgesetz (1. Aufl v Berger) 7. Aufl 08 (Guttentagsche Sammlg Nr 22) — Kriegsvorschriften a d Geb d gewerbl Rechtsschutzes 17 —

Lutz, R, Dr Ing, o Prof d TH, Trondjem (Norwegen)
Automobilwesen
Verf: Zur Regelung v Automobilmaschinen (Diss Karlsruhe) 09 (Mitteil üb Forschungsarbeiten H 69) — D Fahrgestell v Gaskraftwagen 11 (Automobiltechn Bibl Bd 6)

Lützen, Jens, Doz d Humboldt-Akad, Berlin W 50, Passauerstr 13; Fernr: Steinplatz 11906
*Hamburg 10 9 60. Univ, TH Berlin; Ass, Labor-Chem, wissensch u techn Photographie
Photographie —

Lux, Heinrich, Dr phil, Berat Ing, Berlin W 57, Bülowstr 91; Fernr: Lützow 5268 u Uhland 3326
*Tarnowitz 31 8 63. Univ Breslau, Basel
Beleuchtung, Elektrotechnik, Photographie, Physik, Volkswirtschaft
Verf: D öffentl Beleuchtg v Berlin 96 — D wirtschaftl Bedeutg d Gas- u Elektrizitätswerke in Deutschland 98 — Repetitorium d Physik 99 — D moderne Beleuchtungswesen 14 (Aus Natur u Geistesw 433) — D künstl Lichtquellen in d Photographie T 1 2, 16—18
Hrsg: Zeitschrift f Beleuchtungswesen seit 1894 — Zeitschrift f techn Fortschritt 1916—18 —

Lux, Joseph Aug, Schriftsteller, Gmain (b Reichenhall)
*Wien 8 4 71. Wien, München, London, Paris
Architektur, Städtebau u and
Verf: Städtebau od die Grundpfeiler d heimatl Bauweise 08 — Ingenieur-Ästhetik 10 — D Kunst d Amateurphotographen 10
Hrsg: Hohe Warte 1905–08 — Kunst u Kulturrat 1919 ff

Lynen, Wilhelm, o Prof d TH, München 19, Sophie Stehlestr 6; Fernr 61950
*Stolberg (Rhnld) 6 11 61. TH Aachen; Rgbmstr; Ing b Öchelhäuser & Junkers, in Bamag in Dessau, PrivDoz d TH Berlin; Prof d TH Aachen
Maschinenbau, Automobilwesen
Verf: D Berechnung d Centrifugalregulatoren 95 — D Wärmeausnutzung bei d Dampfmaschine 01 — D Ausbildung z Konstrukteur (Rede) 10
Mitarb: Starkstromtechnik. Taschenbuch f Elektrotechniker 3. Aufl 19 —

Maas, Josef, Reg u Baurat, Doz d Univ Breslau XII, Höfchenpl 1
Landw Baukunde

Macco, Albrecht, Bergassessor a D, PrivDoz d Univ, Cöln-Marienburg, Leyboldstr 29; Fernr: A 5740
*Siegen 21 7 72. Ausbildung als Staatsbergbeamter; zuletzt Bergwerksinsp in Staßfurt; Auslandsreisen; PrivDoz d Hand-Hochschule in Cöln
Bergbau
Verf: Aussichten d Bergbaus in Dtsch-Südwestafrika 07
Mitarb: Miethe, Technik d 20. Jh 11 — Wiese, Wirtschaft u Recht 12 —

Mache, Heinrich, Dr phil, o Prof d TH Wien
*Prag 27 4 76. Univ Wien; ao Prof Univ Innsbruck
Heizung u Feuerung, Physik
Verf: Atmosphär Elektrizität (mit v Schweidler) 09 (Wissenschaft Bd 30) — D Physik d Verbrennungserscheinungen 17

Macholz, Gustav Ernst Georg, Schriftsteller, Berlin-Johannisthal, Kaiser Wilhelmstr 45a; Fernr: Oberschöneweide 326 u 3141
*Danzig 6 4 79. Kaufmann; Reisen in Österreich, Schweiz, Italien
Luftfahrt u and
Hrsg: Flugsportliche Rundschau seit 1912 —

Mack, Karl, ao Prof d Dtsch TH, Prag, Weinberge, Na Svihance 9
*Wien 11 5 82. TH u Univ Wien; Versicherungstechniker, Realschullehrer; Kursleiter Univ u Exportakademie Wien
Mathematik —

Mackowsky, W, Dr Ing, Baurat, Dresden-A, Schubertstr 29
Architektur
Hrsg: D Profanbau 1919 ff

Madelung, Erwin, Dr, ao Prof d Univ, Kiel
*18 5 81. PrivDoz d Univ Göttingen bis 19

Madelung, Walther, Dr phil, Prof, PrivDoz d Univ, Freiburg i B, Tivolistr 9
*22 5 79
Chemie

Mader, O, Dr Ing, PrivDoz d TH, Aachen, Hermannstr 1
Instrumentenbau

Mäder, Hieronymus, Beiz- u Poliermeister, Inh eines chem-techn Laborat, Erfurt, Blumenstr 16; Fernr: 1407
*Erfurt 18 5 73. Tischler; Betriebsleiter in Möbelindustrie
Chemische Technologie, Handwerk
Verf: Das Beizen u d Oberflächenbehandlung des Holzes 6. Aufl 10; 8. Aufl (mit W. Zimmermann) 18 —

Mädge, Carl Max, Dr d Staatswiss, Syndikus d Handelskammer, Flensburg
Volkswirtschaft
Verf: Üb d Ursprung d ersten Metalle u d Bergwerksindustrie in Schweden (Diss Kiel) 16 (Probleme d Weltwirtschaft 25)

Magg, Julius, Dr Ing, Doz d TH, Graz, Fernr: 575
*Innsbruck 25 11 84. TH Graz, Berlin; Univ Berlin; Ing d MaschFabr Andritz u b Haniel & Lueg in Düsseldorf; ChefIng d n Stahlwerksarsenal in Wien
Maschinenbau, Mechanik
Verf: Steuerungen d Verbrennungskraftmaschinen 14 —

Magnus, Alfred, Dr phil, PrivDoz, mit Rang eines ao Prof d Univ, Tübingen, Neckarhalde 38
*Ramle (Ägypten) 12 8 80. Univ München, Berlin; Ass Univ Berlin
Physik, Chemie
Verf: Gasabsorption in Geißler-Röhren (Diss) — Prüfung d Grundhypothesen d Nernstschen Wärmetheorems (HabSchr) —

Magnus, Julius, Justizrat, Rechtsanw b Kammergericht, Berlin NW 7, Dorotheenstr 41; Fernr: Zentrum 1192
*Berlin 16 9 67
Gewerbl Rechtsschutz
Verf: Reformbestrebungen a d Ges d gewerbl Rechtsschutzes 99
Mitarb: Entscheidungen in Patentsachen
Schriftl: Juristische Wochenschrift —

Mahler, Gottfried, GymnProf, Ulm, König Wilhelmstr 28
*Oberdorf (bei Bopfingen) 2 9 54. Polytechn Stuttgart, Univ Tübingen; Oberlehrer in Hall, Stuttgart
Mathematik, Physik
Verf: Ebene Geometrie 95; 4. Aufl Neudr 10 (Sammlg Göschen 41) — Leitfaden f d Anfangsunterricht in d Planimetrie 95; 2. Aufl 07 — Leitfaden f d Anfangsunterricht in d Algebra 96; 2. Aufl 11 — Physikal Formelsammlung 01; 4. Aufl 12 (Sammlg Göschen 136) — Physikal Aufgabensammlung 05; 2. Aufl Neudr 11 (Sammlg Göschen 243)

Mahlke, Alfons, Dr phil, Physiker, (1918: Charlottenburg 2, Schlüterstr 69; verzogen)
*Hamburg 18 11 64. Univ Studium; Leitg v Fabriklaboratorien in Dtschld u im Auslande
Chemische Technologie, Elektrotechnik, Physik u and

Mai, Julius, Prof, Doz d Univ, Bern
*10 10 62
Chemie

Mai, Ludwig, Dr phil, RegRat, Mitgl d Reichspatentamts, Berlin W 15, Konstanzerstr 4; Fernr: Pfalzburg 9409
*Hanau 4 4 74. Univ Würzburg, Genf, Paris; Physikal Verein in Frankfurt a M
Chemische Technologie

Maier, Emil, Dr Ing, Stadtbaumstr, Vorst d städt TiefbauAmts, Stuttgart, Rotebühlstr 172; Fernr: 8250
*Tübingen 23 7 75. Württ Staatseisenbahn; städt Dienst in Stuttgart; Stadtbauinsp in Eßlingen; Stadtbaurat in Ulm
Abwasserreinigung, Verkehrswesen —

Maier, Wilhelm, o Prof d TH, Stuttgart, Birkenwaldstr 46; Fernr: 7851
*Stuttgart 14 12 72. TH Stuttgart; Ass d TH Stuttgart; Ing b G Kühn in Stuttgart-Binz; Obering u Stellvertr d MaschFabr Deuz; Dir b Friedr Krupp AG Germaniawerft Kiel-Gaarden
Maschinenbau
Verf: Wärmekraftmaschinen. Ein Rückblick (Antrittsrede) 08 —

Maier-Leibnitz, Hermann, Dr Ing, o Prof d TH Stuttgart, Eßlingen, Deffnerstr 5
*Schorndorf (Wrttbg) 18 6 85. TH Stuttgart, Danzig; Bauing A W Danzig; Württemb Staatseisenbahndienst; MaschFabr Eßlingen; Obering dann Dir
Brückenbau, Eisenhochbau
Verf: Berechnung beliebig gestalteter einfachiger u mehrfachiger Rahmen (Diss Stuttgart) 18 —

Majerczik, Wilhelm, Dr Ing, Ing d AEG Berlin, Charlottenburg, Sybelstr 54; Fernr: Steinplatz 15075
*Berlin 18 12 80. TH Berlin
Elektrotechnik
Verf: D Berechng elektr Freileitungen nach wirtschaftl Gesichtspunkten 10 —

Mäkelt, Arthur, Dr Ing, Dipl Ing, Architekt, Berlin-Wilmersdorf, Mittelbacherstr 25
*Dresden 2 5 81. TH Dresden; Ass TH Dresden, Berlin; Kirchenbauabt d Minist d öffentl Arb Berlin
Architektur
Verf: Mittelalterl Landkirchen aus d Entstehungsgebiete d Gotik (Diss Dresden) 05 — Lindner, Altbewährte heimatl Bauweisen —

Makowka, Oskar, Dr phil, Gerichts- u Handelschemiker, öffentl angest beeid Sachverständiger, Berlin-Wilmersdorf, Holsteinische Str 35; Fernr: Uhland 2317
*Bromberg 5 2 67. Univ Königsberg, Halle; Ass d landw VersStat f Elsaß-Lothringen; LandwKammer Kiel; Betr-Chem b d Tropon Werken in Cöln, Wien; LaborLeiter b Riedel in Berlin; TH Berlin
Chemische Technologie, Materialprüfung
Verf: Metallbestimmungen u Metalltrennungen mit Acetylen (Diss) 05 — Abriß d allgem u anorgan Chemie 06 (nicht im Buchhdl)

Malcomes, Carl, Verlagsbuchhändler, Nieder-Ramstadt (b Stuttgart)
*Bremen 29 11 55
Verkehrswesen
Verf: Hand- u Fingerturnen
Hrsg: Deutschlands Fachschulwesen I–IV, 06–09 ff — Dtsche Tarif- u Verkehrszeitung —

Manchot, Wilhelm, Dr phil, o Prof d TH, München, Elisabethstr 10
*Bremen 5 8 69. Univ München; PrivDoz Univ Göttingen 99; ao Prof Univ Würzburg 03–14
Chemie
Verf: Autoxydation (HabSchr) 00 — Sauerstoffaktivierung 08
Übers: Hollemans Lehrb d Chemie 00–03 —

Mang, Adolf, Oberreallehrer, Heidelberg, Bunsenstr 2
*Krautheim 7 4 49
Mathematik, Volkswirtschaft, Astronomie
Verf: Rechenbuch b bad Schulen 10. Aufl — Rechenbuch f hess Schulen 4. Aufl — Sparmerkblätter 50.–60. Tausend — Feuerschutzbüchlein 10.–30. Tausend — Gesundheitsmerkblätter 7.–10. Tausend — D Volkssternwarte auf d Merkur zu Baden-Baden

Mangoldt, Hans v, Dr phil, Geh RegR, o Prof d TH, Danzig-Langfuhr, Hermannshöfer Weg 8
*Weimar 18 5 54. Akad Neufchâtel; Univ Göttingen, Berlin; PrivDoz in Freiburg, Göttingen; o Prof d TH Hannover, Aachen bis 04
Mathematik
Verf: Einführung in d höh Mathematik Bd 1–3, 11–14; 2. Aufl 19-20

Manicke, Paul, Dr, PrivDoz d Tierärztl Hochsch, Dresden
Chemische Technologie

Mann, L, Dr Ing, o Prof d TH, Breslau XVI, Hobrechtufer 15
*1 9 71
Mechanik

Mannewitz, Hermann Paul, Dr Ing, Lehrer d Techn Staatslehranst, Chemnitz
*Wurzen 25 3 88. TH Dresden
Architektur, Hochbau
Verf: D Wittenberger u Torgauer Bürgerhaus (Diss Dresden) 14

Mannheim, Emil, Dr phil, Prof, PrivDoz d Univ, Bonn, Beethovenstr 19
*Neuwied 24 2 76. Apotheker
Pharmazie
Verf: Toxikologische Chemie 09; 2. Aufl 17 (Sammlg Göschen 465) — Pharmazeutische Chemie 1–4, 11–13 (Sammlg Göschen 543, 544, 588, 682)
Mitarb: Muspratts technische Chemie — Hager, Handb d pharmaz Praxis —

Mannich, Carl, Dr phil, ao Prof d Univ, Frankfurt a M
*Breslau 8 3 77. Univ Marburg, Berlin; PrivDoz Univ Berlin; ao Prof Univ Göttingen
Pharmazeut Chemie

Mansfeld, Moriz, Dr phil, Dir d UntersuchAnst f Nahr u Genußmittel d allg österr Apothekerver, Wien IX, Spitalgasse 31
*Wien 25 12 59. TH Wien; Univ Heidelberg, München, Erlangen; landw-chem VersStat Wien bis 88
Nahrungsmittelchemie
Verf: D Organisation d Nahrungsmittelkontrolle 87 — D Untersuchg d Nahrungs- u Genußmittel, sowie einiger Gebrauchsgegenstände, kl Ausg 89; gr Ausg 96; 3. Aufl 18
Hrsg: Jahresberichte üb d Tätigkeit d Untersuchungsanstalt f Nahrungs- u Genußmittel d allg österr Apothekervereins seit 1889 —

Manternach, Johann Peter, Dr, Prof, Dir d städt Elektrizitätswerks, Esch a A (Luxemburg)
*Fels (Luxemburg) 25 12 75. Univ Lille, Paris, Leipzig; Prof a d Industrieschule in Esch
Beleuchtung, Elektrotechnik, Physik, Volkswirtschaft
Verf: Les ondes hertziennes et leur application à la télégraphie sans fil 04 — D Industriestadt Esch a A 08 — D Sauerthalsperre 12 — Wirtschaftl Bedeutg einer Überlandzentrale für d Großhzt Luxemburg 16 —

March, Arthur, Dr, PrivDoz d Univ, Innsbruck
Physik
Verf: Theorie der Strahlung u der Quanten 19

Marchet, Julius, Dipl Forstwirt, Hofrat, o Prof d Hochsch f Bodenkultur, Wien XVIII, Hochschulstr 17
Erd- u Straßenbau, Volkswirtschaft
Verf: Waldwegebaukunde: Bd 1 D Trassieren 98 — D Holzhandel Norddeutschlands 08 — u anderes
Hrsg: Taschenkalender f d Forstwirt

Marckwald, Eduard, Dr phil, Mitinh d Chem Labor f Handel u Industrie v Dr Rob Henriques Nachf, Berlin-Wilmersdorf, Helmstedter Str 8; Fernr: Pfalzburg 5192, Lützow 9203
*Luckenwalde 15 12 69. Univ Genf, München, Berlin
Chemische Technologie
Verf: Molybdän Metallsalze (Diss) 95 — Üb Herkommen u Chemie d Kautschuks (mit F Frank) 04 — Stand u Aussichten

d Kautschukplantagenbaus in Dtsch-Ostafrika 12 — Sind unsere Kautschukplantagen lebensfähig? (Vortr) 12 — D Kautschuk, seine Gewinng, wirtsch Bedeutg u Verarbeitg (Vortr) 13 — Üb d Behandlg d Kautschuks auf Pflanzungen (Vortr) 12

Mitarb: Lunge-Berl, Chem-techn UntersuchMethoden 3. Aufl 05; 4. Aufl 11 —

Marckwald, Willy, Dr phil, Geh RegR, Prof, PrivDoz d Univ, Berlin W 50, Achenbachstr 6; Fernr: Pfalzburg 7500

*Jacobskirch (Schlesien) 5 12 64

Chemie

Verf: D Benzoltheorie 97 (Sammlg chem Vortr Bd 2 H 1) — Üb Becquerelstrahlen u radioaktive Substanzen 04 (Moderne ärztl Bibliothek H 7)

Marcus, Henri, Dr Ing, Dir d „Huta" Hoch- u Tiefbau AG, Breslau, Wölfistr 17; Fernr: Ohle 1166

*Smyrna 6 9 85. TH Berlin; KonstrIng im Brückenbauamt d Stadt Berlin

Brückenbau, Mechanik, Eisenbetonbau

Verf: Beitrag z Theorie mehrfach gestützter Stabzüge (Diss Berlin) 11; als Buch u d Tit: Studien üb mehrfach gestützte Rahmen u Bogenträger 11 — Studien üb strebenlose Raumfachwerke 14 — D doppelt gekrümmte Träger u d schiefe Gewölbe 14 (Forscherarbeiten an d Geb d Eisenbetons H 24) — D Einflußlinien mehrfach gestützter Rahmenträger 15 — D Theorie elast Gewebe u ihre Verwendung auf d Berechnung elastischer Platten 19 —

Marcuse, Adolf, Dr phil, Prof, PrivDoz d Univ, Lehrer a d Militärtechn Akademie, Doz d Handelshochschule Berlin, Charlottenburg, Dahlmannstr 12; Fernr: Steinplatz 8096

*Magdeburg 17 11 60. Univ Straßburg, Berlin; Ass d Sternwarten Berlin u Santiago d Chile; Leiter d ErdmessExped nach d Südsee; Lehrer an d Lehranst d Luftschiffertruppe

Luftfahrt, Physik, Astronomie u and

Verf: Beschaffenheit d Kometen (Diss) 84 — D Hawaischen Inseln 94 — D atmosphärische Luft 96 — D photograph Bestimmungsweise d Polhöhe 98 — Handbuch d geograph Ortsbestimmung 05 — Astronomische Ortsbestimmung im Luftfahrzeug 07 — Allgemeine Himmelskunde 12 — Bedeutg d Astronomie f d prakt Leben 12 — D Naturwissenschaften im Dienst d Krieges 14 — Luftboot u U-Boot 16

Hrsg: Deutsche optische Wochenschrift seit 1, 1916 —

Marcusson, Julius, Dr, Prof, Ständ Mitarb d MatPrüfAmts, Berlin-Lichterfelde-West, Roonstr 31; Fernr: Steglitz 962

*Linden (b Hannover) 24 9 71. TH Hannover; Univ Heidelberg; Kiel; Betriebsleiter d chem Fabr Gernsheim a Rh

Chemische Technologie, Materialprüfung

Verf: Üb Indoxazen (Diss) 94 — Laboratoriumsbuch f d Industrie d Fette u Öle 11 (Laboratoriumsbücher f d chem Industr Bd 14)

Mitarb: Ubbelohde, Handbuch d Chemie u Technologie d Fette u Öle 08 — Hinrichsen, D Materialprüfungswesen 12 —

Maresch, Rudolf, Dr jur, Hofrat, GenSekr d Kais Franz Joseph I JubStift f Volkswohnungen, Wien IX, Peregringasse 2; Fernr: 15250

*Wien 11 6 55. Univ Wien; Handelshochschule Wien; 80–07 Konzeptsbeamter u 1. Sekr d Wiener Handels- u Gewerbekammer; Obmann d Zentralstelle f Wohnungsreform in Österreich

Volkswirtschaft, Wohnungswesen, Gewerberecht

Verf: Üb gesetzl Schutz gegen unredliche Konkurrenz 90 — Sammlg v Gutachten u Entscheidungen üb d Umfang d Gewerberechts (mit F Frey) Bd 1–5, 90–11 — Üb Gewerbekammern 94 — Wohnungswesen u Wohnungspolitik 10 (Schriften d Zentralstelle f Wohnungsreform in Österreich Nr 11 u 12) —

Maretsch, Otto (Pseud) siehe **Schmuderer, Max**

Marggraf, Carl, Oberlehrer d Städt Gewerbeschule, Leipzig, Elisenstr 71; Fernruf: 31796

*Oschersleben 20 1 68. Tätig in Leipzig, Nürnberg, München

Handwerk, Kunstgewerbe

Bearb: Martin, Drechsler 8. Aufl 05 — Schmidt, Schleifen, Beizen u Polieren d Holzes, Hornes usw 8. Aufl 08

Schriftl: Zeitschrift f Drechsler, Elfenbeingraveure u Holzbildhauer seit 1902 —

Margosches, Benjamin Max, Dr techn, Ing-Chem, o Prof d Dtsch TH, Brünn, Falkensteinergasse 28; Fernr: 1501 u 1502

*Jassy (Rumänien) 30 4 76. TH Wien; Ass in chem HandLaborat Wien; Ass, PrivDoz u HonDoz u ao Prof d Dtsch TH Brünn

Chemische Technologie, Chemie, Chemtechn Analyse

Verf: D quantit chem Tonanalyse 00 — Jodometr Studien (Diss) 01 — D Viskose 01; 2. Aufl 06 — D Wollfett (mit Donath) 01 (Ahrens Sammlg chem Vorträge Bd 6 H 2–4) — D Celluloid 04 — D Tetrachlorkohlenstoff (HabSchr) 05 (Ahrens Sammlg chem Vorträge Bd 10 H 7–9) — Problem d Fetthärtung (Vortr) 16 — Üb d Waschwirkg d Seife (Vortr) 17 — D Methode z Bestimmg d Stickstoffs nach Kjeldahl u ihre Modifikationen (in Vorber; D chem Analyse Bd 25) —

Mitarb: Ubbelohde u Goldschmidt, Handb d Chemie u Technologie d Fette — Ullmanns Enzyklopädie d techn Chemie

Hrsg: D chemische Analyse seit Bd 1, 1907 —

Markau, Karl, Dr phil, Berlin-Grunewald, Margaretenstr 1; Fernr: Pfalzburg 5270

*Berlin 19 4 75. Univ Berlin

Elektrotechnik, Physik

Verf: Dämpfung elektr Schwingungen in Kondensatorkreisen (Diss) 08 — D Telephonie ohne Draht 12 (Wissenschaft H 43)

Markfeldt, Oskar, Dr phil, Dipl Ing, Dir d chem Fabr Glattal Herm Kerbstreidt, Freudenstadt (Württ), Stuttgarterstr 40

*Breslau 3 11 59. Univ Breslau, Berlin; TH Berlin; Betriebsleiter v Farbwerk Friedrichsfeld (Baden), Chem Fabrik u

Asphaltwerke Worms; BetrDir d Farbenfabrik v Gebr Heitmann in Cöln
Chemische Technologie, Asphalt- u Teerindustrie, Farbenindustrie
Verf: Üb d Verhalten d Blattspurstränge immergrüner Pflanzen (Diss) 85 — Übersicht üb d Asphalt- u Teerindustrie im Jahre 1901, 01
Schriftl: Asphalt- u Teerindustrie-Zeitung seit 1900 —

Markgraf, Henry, Dr Ing, Ing d Rhein-Westf Kohlensyndikats, Essen, Irmgardstr 48; Fernr: 5798
*Hannover 18 9 81. TH Hannover, Berlin, Breslau; Obering v hüttentechn Büros
Heizung u Feuerung, Hüttenwesen u and
Verf: Experimentelle Untersuchungen üb d Verwendg v Braunkohle im Martinbetrieb (Diss) 12 —

Maerkl, Martin, Dipl Ing, Ass d TH, München, Blumenstr 42
*München 11 10 82. TH München; Ing b Krauß & Co, b Wolff & Co in Heilbronn, Dr R Diesel in München
Maschinenbau u and

Marquard, Alfred, Dr d Staatswiss, Syndikus, Stuttgart, Kanzleistr 1; Fernr: 10901
*Reutlingen 14 6 70. Univ Tübingen; Syndikus wirtschaftl Verbände; Dir d Dtsch Luftflottenver Berlin
Luftfahrt, Volkswirtschaft
Verf: Württemberg u d Brotgetreidezoll 01 — D wirtschaftl Wert v Wasserstraßen in Württemberg 08 — D Krieg in d Luft 16 — D fliegende Schwert 17 — Hans, guck in d Luft 18
Schriftl: D Luftflotte seit Bd 9, 1916 —

Marquardt, Erwin, Dipl Ing, Rgbmstr, (1918: Leiter d Stadtbauamts Brüx [Böhmen]; verzogen)
*Balingen (Württ) 18 2 89. TH Stuttgart, Danzig; Ing b Marienhütte, Minist-Abt f Straßen- u Wasserbau, Talsperrebau d Stadt Brüx
Erd- u Straßenbau, Wasserbau u and
Verf: D Wasserversorgg d Stadt Brüx i B mit besond Berücksicht d in d Jahren 1911–14 erbauten Talsperre im Hammergrund 17

Mars, Georg, Stahlwerksdir d Metallw- u MunitFabr Manfred Weiß in Csepel (bei Budapest), Végállomás
*Gleiwitz 2 5 79. TH Berlin; Ass MaterialprüfAmt GrLichterfelde; Ing b Gußstahlfabr Gebr Böhler & Co in Kapfenberg; Vorst d VersAnst d Rhein Metallwaren- u MaschFabr in Düsseldorf
Chemische Technologie, Hüttenwesen, Materialprüfung
Verf: D Spezialstähle 12

Marschik, Christian Samuel, Dr techn, Prof, Fachvorst d Textilabt d Staatsgewerbeschule, Bielitz
*Wien 1 11 71. TH Wien; Ass d dtsch TH Prag; Prof d Lehranst f Textilindustrie in Wien u Brünn
Materialprüfung, Papierindustrie, Textilindustrie, Betriebsorganisation
Verf: Physikalisch-technische Untersuchungen v Gespinsten u Geweben 04 — Moderne Methoden u Instrumente zur Prüfung v Textilprodukten 06 — D Berechnung u Herstellung d Rundstuhlmuster 05 — D Torsion d Garne u Zwirne 11 — Materialienkunde f Webeschulen (mit J Zipser) 12; 2. Aufl 18 — Technik u Wirtschaft d Webereibetriebes (im Ersch) —

Martell, Paul, Dr phil, Schriftleiter, Berlin-Johannisthal
*Berlin 21 8 79. TH Berlin; Bergakad Berlin; Univ Berlin; Maschinenbau L Schwartzkopff, S & H Berlin; Deutsche MaschFabr in Duisburg
Hüttenwesen, Maschinenbau
Verf: Salzbergbau u Salinenwesen in Württemberg 09
Schriftl: Zeitschrift f prakt Maschinenbau 1914 — „Industrie u Technik" der Tageszeitung „Die Post" —

Martens, Friedrich Franz, Dr phil, Prof d Handelshochschule, PrivDoz d Univ, Berlin NW 87, Tile Wardenbergstr 9
*8 9 73
Physik
Verf: Physikalische Grundlagen d Elektrotechnik Bd 1 2, 13–15 (D Wissenschaft Bd 46, 55)

Martens, Hans A, Dr Ing, Reg- u Baurat, Vorst d EisenbWerkstAmts 2a, Gleiwitz, Bergwerkstr 52; Fernr: 41
*Prenzlau 16 8 75. TH Berlin; Rgbmstr preuß Staatseisenbahnverwaltg, zul Vorst d EisenbMaschAmts Thorn
Eisenbahnwesen
Verf: D Aufgaben d Lokomotivführers 03 (nicht im Buchhdl) — Grundlagen d Eisenbahnsignalwesens f d Betrieb mit Hochgeschwindigkeiten 09 (preisgekrönt) —

Martienssen, Oscar, Dr phil, Prof, PrivDoz d Univ, GeschFührer d Ges f naut Instrum m b H, Kiel, Reventlowallee 15a; Fernr: 2812
*Hamburg 17 3 74. Univ München, Berlin; Ass Univ München, TH Karlsruhe; AbtChef b S & H; Dir v Anschütz & Co in Kiel, d Ges f naut Instrumente in Kiel
Elektrotechnik, Instrumentenbau, Mechanik, Physik, Kreiseltheorie
Verf: D Gesetze d Wasser- u Luftwiderstandes u ihre Anwendg in d Flugtechnik 13 —

Martin, Friedrich, Dr Ing, PrivDoz d TH, Darmstadt, Mathildenstr 51; Fernruf: 3025
*Zweibrücken 23 2 85. TH Karlsruhe; Ass b Exz Engler, Prof Wöhler; Leitende Tätigkeit in Sprengstoffindustrie
Chemische Technologie
Verf: Vier Oxydationsstufen d Platins (Diss) 11 — Üb Azide u Fulminate u d Wesen d Initialzündung (HabSchr) 13 —

Martin, Heinrich, Dr, Geh Forstrat, Prof d Forstakad, Tharandt
*Cassel 11 11 49. Forstakad Münden; Univ Leipzig; Preuß Staatsforstverw; Prof d Forstakad Eberswalde
Forstwesen
Verf: D Forstwirtschaft d isolierten Staates (Diss) 82 — Wegenetz, Einteilg u Wirtschaftsplan in Gebirgsforsten 82 — D Folgerungen d Bodenreinertragstheorie 94–99 — D höhere forstliche Unterricht 97 — D Forsteinrichtg 03; 3. Aufl 10 — D

ökonomischen Grundlagen d Forstwirtschaft 04 — D forstl Statik Bd 1 2, 05–11; 2. Aufl 17
Hrsg: Tharandter forstl Jahrbuch Bd 68, 1917 ff —

Martin, Karl, Fabrikdir i Fa Emil Busch, Rathenow, Moltkestr 3; Fernr: 172
*Berlin 28 7 78. Univ Berlin; TH Berlin; Mitarb b C P Goerz in Berlin
Instrumentenbau, Photographie, Physik —

Martiny, Benno, Prof, Dr, Ehrendoktor (Wien), landw Schriftsteller, Berlin-Lichterfelde 3, Augustastr 3
*Krampe (b Grünberg) 23 9 36. Landw Akademie Eldena; prakt Landwirt, Geschäftsführer d Hauptvereins westpr Landwirte in Danzig
Kulturtechnik, Landwirtschaft, insbes Molkerei
Verf: D Käsigwerden d Rahms (Preisschrift) 62 — D Milch Bd 1 2, 71 — 50 Jahre der Landwirtschaft Westpreußens 72 — Geschichte d Milltaler Rindviehschlages 80 — D Zuchtstammbücher aller Länder 83 — Wörterbuch d Milchwirtschaft, 91; 2. Aufl 07 — Aberglaube im Molkereiwesen 91 — Kirne u Girbe, Geschichte d Butterbereitg 95 — Vor 100 Jahren; Darstellung d Milchwirtschaft Großbritanniens um 1800, 04 — Geschichte d Rahmgewinnung T 1 2, Bd 1 2, 09–15
Hrsg: Landwirtsch Mitteilungen 1862 bis 74 — Milchzeitung 1871–75 —

Martiny, Benno, Dr phil, ao Prof d Univ, Halle, Wilhelmstr 25; Fernr: 1923
*Scharfenort (b Danzig) 14 3 71. TH Berlin; Univ Gießen; preuß Oberlehrer f Maschinenbau
Landwirtsch Maschinenwesen
Verf: D Zugkraftmessungen an Bodenbearbeitungsgeräten 11 — D Prüfung v Motorpflügen 12
Hrsg: Mitteilungen d Halleschen Maschinenprüfungsstation Bericht 164, 1912 ff — D Motorpflüge als Betriebsmittel neuzeitl Landwirtschaft T 1 2, 17 —

Marx, Adolf, Dipl Ing, Baugewerkslehrer d Kreisbauschule, Kaiserslautern
*München 8 9 77. TH München; Eisenwerk München; Eisenbetonfirma Brandt in Düsseldorf bis 02; Inh eines IngBüros f Eisenbeton
Brückenbau, Eisenbeton
Verf: Grundzüge üb Eisenbeton ... (als Manuskr gedr) — Mathem Formelsammlg f Bauschulen (als Manuskr gedr) —

Marx, Alexander, Dr phil, Ing, PrivDoz d TH, Berlin-Halensee, Paulsbornerstr 21; Fernr: Pfalzburg 5348
*Berlin 13 7 70. Univ u TH Berlin; ZivIng
Gesundheitstechnik, Heizung u Feuerung —

Marx, Erich, Dr phil, ao Prof d Univ, Leipzig, Kaiser Wilhelmstr 79
*13 3 74
Elektrotechnik, Physik
Hrsg: Handbuch d Radiologie Bd 2, 13; Bd 3, 16; Bd 4, 17

Marx, Eugen, Kommerzialrat, Redakteur im Verlag Hartleben, Wien XIII, Reichgasse 30

*Leipzig 27 10 44. Schriftsteller; Gründer u Red v A Hartlebens Chem-techn Bibl u anderer
Chemische Technologie, Elektrotechnik, Geschichte d Technik, Materialprüfung, Volkstüml Darstell d Technik
Schriftl: Neueste Erfindungen u Erfahrungen — u anderer Sammlungen —

Marxer, Anton, Dr med vet, Chem, Leiter d bakteriol Inst d Fabrik Schering, Priv Doz d TH, Berlin-Halensee, Küstrinerstr 9; Fernr: Steinplatz 2020
*Zabern 11 5 80. Tierärztl Hochsch München, Stuttgart, Berlin; TH München; Univ Berlin, Straßburg
Bakteriologie, experim Therapie
Verf: Beitrag z Frage d Bakteriengehaltes u d Haltbarkeit d Fleisches b gewöhnl Aufbewahrg (Diss) 03 — Technik d Impfstoffe u Heilsera 15 — D Beziehungen d Chemie z bakteriol Forschung (HabSchr) 18
Mitarb: Muspratts Technik d Chemie

Marzahn, Richard, Dipl Eisenhüttening, staatl gepr Nahrungsmitteichem, Redakteur b Union Dtsche VerlagsGes, Blasewitz (b Dresden,) Johannstr 32
*Dresden 6 3 49. TH Dresden; Bergakad Freiberg; Univ Leipzig; Ass in Eisenwerken, in Untersuch-Ämtern
Chemische Technologie, Hüttenwesen
Verf: Materialienkunde f d Kautschuktechniker 06 (ins Franz übers 11); 2. Aufl 19 — Wissenschaftliche Arbeiten üb Kautschuk, Guttapercha u Balata, erschienen in Jg 1–25 der Gummi-Zeitung 11 —

Maschner, Fritz, Dr d Staatswiss, Syndikus d Weberei-Verbandes, Chemnitz, Theaterstr 84; Fernr: 2407
*Chemnitz 10 4 93. Univ Tübingen, Jena; Handelskammer Saarbrücken u Süddeutsche Industrievereinigungen
Maschinenbau, Textilindustrie, Volkswirtschaft
Verf: D Chemnitzer Weberei in ihrer Entwicklung bis zur Gegenwart 16 (nicht im Buchhdl) —

Mäser, Georg, Buchdruckereibes, Verlagsbuchhändler, Dir d Technikums f Buchdrucker, Leipzig-R, Senefelderstr 13–17; Fernr: 235
*Leipzig 23 11 85
Buchdruck, Materialprüfung, Papierindustrie, Photographie
Verf: Lehrgang f Buchdrucker in Fragen u Antworten 19
Mitarb: Unterrichtsbriefe f Buchdrukker
Hrsg: Typographische Jahrbücher — Nachrichten f Submiss in Neubauten in Sachsen —

Mast, Paul, Dr Ing, Rgbmstr a D, Berat Ing f Tiefbauwesen u Industriebauten, Kattowitz, Wilhelmsplatz 8; Fernr: 237
*Winterlingen 8 6 79. TH Stuttgart; Rgbfhr b d GenDir d württ Staatseisenbahnen; Ass TH Stuttgart; Studienreise in Amerika u Praxis in norddtsch Büros
Transportwesen
Verf: Üb Sandversatzbahnen (Diss) 13 —

Mataja, Viktor, Dr jur, Präs d statist Zentralkommision, o HonProf d Univ, Wien III, Hauptstr 67; Fernr: 436

*Wien 20 7 57. Univ Wien; Prof d Univ Innsbruck; SektChef im Handelsminist; Präs d statist Zentralkommission; Minister f soziale Fürsorge

Volkswirtschaft, Statistik

Verf: D Unternehmergewinn 84 — D Recht d Schadenersatzes v Standpunkte d Nationalökonomie 88 — Großmagazine u Kleinhandel 91 — Grundriß d Gewerberechts 99 — D Reklame 10; 2. Aufl 16 —

Mates, Saia, Dipl Ing, Obering, (1918: Charlottenburg, Mommsenstr 66; verzogen)

*Jassy 5 8 79. TH München; Ing b Telefunken u Sanitas in Berlin

Elektrotechnik, Physik

Verf: Einführung in d Röntgentechnik 16

Mathesius, Walther, Dipl Ing, Geh RegRat, o Prof d TH, Berlin-Nikolassee, Gerkrathstr 1; Fernr: Wannsee 4

*Liegnitz 7 10 59. TH Berlin; Chem u Hüttening in Hoerde (Westf); Obering d Chem Fabr v Th Goldschmidt in Essen; Bes einer Eisengießerei, MaschFabr u Kesselschmiede; Techn Dir d AG Stahl u Eisen in Hoerde

Chemische Technologie, Hüttenwesen

Verf: D Entwicklg d Eisenindustrie in Deutschland (Rede) 10 — D physikalchem Grundlagen d Eisenhüttenwesens 16 (Chem Technol in Einzeldarst)

Mitarb: Miethe, D Technik im 20. Jahrh 11 — Sarason, „D Jahr 1913" —

Matschoß, Conrad, Dipl Ing, Prof, Doz d TH Berlin, Dir d Ver Deutscher Ing, Berlin, Sommerstr 4a

*Neutomischl (Posen) 9 6 71. TH Hannover

Geschichte d Technik, Techn Schulwesen

Verf: Geschichte d Dampfmaschine 01 — 50 Jahre Ingenieurarbeit in Oberschlesien 07 — D Entwicklg d Dampfmaschine Bd 1 2, 08 — Friedrich d Gr als Beförderer d Gewerbefleißes 12 — D Maschinenfabrik R Wolf, Magdeburg-Buckau 1862–1912, 12 — Werner Siemens, Ein kurzgefaßtes Lebensbild nebst Auswahl seiner Briefe Bd 1 2, 16 — D Technik im Kriege einst u jetzt 17 (Vorträge u Berichte d Dtsch Museums H 16) — Zukunftsaufgaben d Technik 19 (Der Aufbau H 4) — D dtsche Maschinenfabrik in Duisburg 1819–1919. Festschrift (Ein Jahrhundert dtscher Maschinenbau) 19

Hrsg: Beiträge z Geschichte d Technik u Industrie, Jahrbuch d Vereins dtscher Ingenieure 1, 1909 ff

Schriftl: Abhandlungen u Berichte üb techn Schulwesen Bd 1–4, 1910–1919 ff —

Mattern, Emil, Reg- u Baurat, PrivDoz d TH Berlin, Mitgl d Regierung, Potsdam, Regierung

*Taplacken 2 9 65. TH Berlin; preuß Staatsdienst; Entwurf u Bau v Talsperren, Wasserkraftanlagen u and

Geschichte d Technik, Wasserbau u Wasserwirtschaft

Verf: Zur Geschichte d Regulierg d Nogat 98 (nicht im Buchhdl) — Üb d Notwendigkeit volkswirtschaftl u rechtswiss Bildung d Techniker 00 — D Talsperrenbau u d deutsche Wasserwirtschaft 02 — Ausnutzg d Wasserkräfte 06; 2. Aufl 08; 3. Aufl (in Vorber) — Schlepp- u Schraubenversuche (mit MBuchholz) 12 — Großschiffahrtsweg Berlin-Stettin 13 — Talsperren 13 (Handbuch d IngWissensch T 3 Bd 2)

Mitarb: Meyers Konversationslexikon 09 — Ingenieurs Taschenbuch „Hütte" 11, 15 u 19 — Handwörterbuch d Kommunalwissenschaften — Handbuch d IngWiss 13

Mattersdorff, Wilhelm, Dr Ing, Dir d Hamb Hochbahnges, Hamburg, Brahmsallee 28; Fernr: Gr 5, 6704

*Breslau 29 5 72. TH Berlin; Rgbfr b d preuß Staatsbahnen; Ing b Helios EAG, Union EG, AEG

Eisenbahnwesen, Elektrotechnik

Verf: D Bahnmotoren f Gleichstrom (mit M Müller) 03 — Städtische Verkehrsfragen (Diss) 07 — D Betrieb d Hamburger Hochbahn (Vortr) 12 (nicht im Buchhdl) — Hamburger Schnellbahnen (Vortr) 12 (nicht im Buchhdl) — Betrieb elektr Schnellbahnen (Vortr) 12 (nicht im Buchhdl) —

Matthaei, Adelbert, Dr phil, Geh RegR, o Prof d TH, Danzig-Zoppot, Bülowallee 24; Fernr: 332

*Gersdorf a Q (Schles) 4 7 59. Univ Marburg, Halle, Gießen; PrivDoz Univ Gießen; o Prof Univ Kiel

Architektur

Verf: Die Händel Ottos II mit Lothar v Frankreich 82 — D Zeichenunterricht an humanist Gymnasien 90 — D bewußte Sehen in d Schule 91 — Didaktik u Methodik d Zeichenunterrichts 95 — Beiträge z Baukunst d Cisterzienser Deutschlands u Frankreichs 93 — D mittelalterl Schnitzaltäre Schleswig-Holsteins 98 — Deutsche Baukunst im Mittelalter 98; 4. Aufl 18 (Aus Natur u Geistesw 8 u 9) — Werke d Holzplastik in Schleswig-Holstein 01 — D städt Verwaltg u d Pflege d bild Kunst in Schleswig-Holstein 01 — D bildende Kunst u d Volksleben in Deutschld 02 — D Sammlungen auf Burg Rheinstein 03 — Moritz v Schwind 04 — Deutsche Baukunst seit d Mittelalter bis z 18. Jahrh 10; 2. Aufl 17 (Aus Natur u Geisteswelt 326) — D preuß Könige u d Pflege d bild Künste (Rede) 13 — Dtsche Baukunst in d Renu Barockzeit bis z Ausgang d 18. Jh 2. Ausg 19 — Deutsche Baukunst im 19. Jahrh 14; 2. Aufl 19 (Aus Natur u Geisteswelt 453) — D Krieg v 1914 u d bildende Kunst in Dtschland 14; 2. Aufl 15 — Militarismus u Potsdamerei (Rede) 15

Bearb: Wustmann, Albrecht Dürer 2. Aufl 19 (Aus Natur u Geisteswelt N 97) —

Matthes, Hermann, Dr phil, o Prof d Univ, Königsberg i Pr

*Eisenach 30 6 69. Apotheker u Nahrungsmittelchem München, Jena, Berlin; PrivDoz u ao Prof in Jena bis 18; o Prof d Univ Straßburg; Dir d Stafa AG Eisenach

Nahrungsmittelchemie, Pharmazie —

Matthies, Karl, Archit, Berlin, Planufer 26

Architektur, Tonindustrie

Verf: Eisenbetontreppen u Kunststeinstufen 13

Schriftl: Tonindustrie-Zeitung

Matthies, Wilhelm, Dr, o Prof d Univ, Basel
Mathematik, Physik

Matthies-Masuren, Fritz, Maler u Schriftsteller, Halle a S, Alte Promenade 8; Fernr: 5213
*Insterburg f2 2 73. Maler, Kunstgewerbe
Photographie
Verf: Künstlerische Photographie 07 — D bildmäßige Photographie 03; 2. Aufl 19 — D bildmäßige Photographie; e Sammlg von Kunstphotogr 09 — D Bildnis, ein Museum f d PortrPhotogr 10
Hrsg: Gummidrucke 1906 — Photogr Zentralblatt 1898–1901 — Photograph Rundschau seit 1901 — D Atelier d Photographen — D photograph Kunst 1902–13 —

Matula, Johann, Assistent am Laboratorium f phys-chem Biologie d Univ, Wien, Währingerstr 13 a
*Wien 28 1 90. Univ Wien
Chemie, Physiologie
Verf: Tabellen f elektrometr Ionen-Konzentrationsbestimmungen 17
Übers: L Cassuto, D kolloide Zustand d Materie 13 — R H A Plimmer, D chem Konstitution d Eiweißkörper 14 —

Matzdorff, Georg, Magistratsbaurat, Berlin NW 52, Paulstr 18; Fernr: Moabit 5251
*Breslau 24 11 63. TH Berlin; Rgbfr b d preuß allg Bauverwaltg u b d Garnisonbauverwaltg; Rgbmstr u Stadtbmstr in Berlin
Architektur, Gesundheitstechnik
Verf: D Volksbäder u d Bekämpfg d Läuseplage 16 (nicht im Buchhdl)
Mitarb: Festschrift d Berliner Bezirksvereins dtscher Ingenieure 06 — u anderes
Mithrsg: Veröffentlichungen d deutschen Gesellschaft f Volksbäder seit Bd 1, 1900 —

Maurer, Ludwig, Dr phil, o Prof d Univ, Tübingen, Gartenstr 9; Fernr: 623
*München 11 2 59. Univ München, Straßburg; PrivDoz u ao Prof in Straßburg
Mathematik

Maurizio, Adam, Dr phil, o Prof d TH, Lemberg
*Krakau 26 9 62. Univ Zürich, Bern, Genf; Ass in Zürich, Wädensweil, Berlin; PrivDoz TH Zürich bis 07
Chemische Technologie, Botanik
Verf: Getreide, Mehl u Brot 03 — Kraftfuttermittel, Geheimmittel u Viehpulver in d Schweiz 07 — Kraftfutter. Müllerei u Bäckerei 12 (Bibl d ges Landwirtsch Bd 21 u 41) — Getreidenahrg im Wandel d Zeiten 16 — D Nahrungsmittel aus Getreide Bd 1, 17; Bd 2 (im Erscheinen) —

Mauthner, Hermann, Fachlehrer, Graz, Lend-Kai 41
*Wiener Neustadt 4 9 77
Zeichnen
Verf: Praktische neue Methode zur Perspektive (Dreisichtenperspektive) 15; 4. Aufl 19 —

Mautner, Ernst, Dr Ing, Obering bei Dücker & Cie, Betonbaugesellschaft, Düsseldorf, Bismarckstr 92
Eisenbetonbau —

Mautner, K, Dr techn, PrivDoz d TH, Aachen, Jägerstr 16
Eisenbetonbau

May, Richard, Dr Ing, Nürnberg, Am Maxfeld 11
Chemische Technologie
Verf: Beziehungen d Kamphens zur Apokamphersäure 10 (Schriften d Verb d DiplIng Bd 3)

May, Waldemar, Dr Ing, DiplBerging u Markscheider, Lehrer a d Bergschule, Zwickau, Glauchauerstr 19
*Freiberg i Sa 20 5 87. Bergakad Freiberg; TH Breslau; BetrBeamter in d Kaliindustrie u im Erzbergbau (Monte Amiata in Italien, Arsova in Ungarn)
Bergbau, Lagerstättenlehre
Verf: Zur Stellung d Salzkörpers von Einigkeit (Diss Stuttgart) 14 —

Maybaum, Albert, Techn Schriftsteller, Berlin NO 55, Jablonskistr 3
*Poehnen (Kr Friedland) 18 9 72
Heizung u Feuerung, Betriebsorganisation u and
Verf: Elektr Heizung d Backöfen 00 — D Elektrizität im Dienste d Müllerei u Bäckerei 01 — Wissenschaftl Betriebsleitung in ihren Grundzügen 17 — Industr VerwaltTechnik 18; 2. Aufl 19 — Moderne Betriebstechnik 18 — Dtschlands Errettung aus wirtschaftl Not 19 —

Mayer, Adolf, Dr phil, Prof, Heidelberg, Moltkestr 7
*Oldenburg i Gr 9 8 43. Polytechn Karlsruhe; Univ Heidelberg, Gent, Halle; PrivDoz Heidelberg 68; ao Prof 75; Dir d VersStat Wageningen in Holland 76–04 —
Chemische Technologie, Volkswirtschaft
Verf: Untersuchungen üb d alkohol Gärung (HabSchr) 69 — Chemische Technologie d Holzes als Baumaterial 72 (Bolleys Technologie Bd 4 T 1, 1) — Methoden d Städtereinigung 73 — Quellen d wirtschaftl Arbeit 76 — D Kunstbutter 84 — D Organisation d Arbeit 08 — und zahlreiche agrikulturchem Bücher —

Mayer, Emil, Dr, Rechtsanw, Wien II, Valeriestr 12; Fernr: 18605
*Wien 3 10 71. Univ Wien; Rechtsanw in Wien; Hof- u Gerichtsadvokat in Wien
Photographie
Verf: D Bromöldruckverfahren 12; 5. Aufl 19 (Enzyklop d Photogr H 81) —

Mayer, Fritz, Dr phil, ao HonProf d Univ, Frankfurt a M, Rheinstr 25; Fernruf: Taunus 1205
*Mainz 14 9 76. Univ Berlin, Heidelberg; 1909 PrivDoz Gneistakad Frankfurt a M
Chemische Technologie, Farbenchemie, organische Chemie —

Mayer, Fritz, Dr Ing, o Prof d TH, Aachen, Nizzaallee 83
*4 8 75
Maschinenbau

Mayer, Karl, Dr d techn Wiss, Ing, Maschinenoberkommissär im Elektrisier-Amt d dtsch-österr Staatsbahnen, Wien V, Schönbrunnerstr 143
*Wien 20 6 80. TH Wien; Ass u Konstrukteur d TH Wien; Staatsbahndir Linz; EisenbMinist
Elektrotechnik, Maschinenbau
Verf: Beiträge z Theorie d Kolbenpumpen T 1–4, 11–13

Hrsg: Mitteilungen d Vereins d Ingenieure d österr Staatsbahnen Jg 12–13, 1914–15 —

Mayer, Max, Dr Ing, (1918: MilitFestungsbauleiter, Nienstedten (Holst), Langenhagen 8; verzogen)
*Salzburg 16 9 86. TH München; Obering b Tiefbaufirmen
Eisenbetonbau u and
Verf: D Wirtschaftlichkeit als Konstruktionsprinzip im Eisenbetonbau (Diss) 13 — D Anregungen Taylors f d Baubetrieb (Vortr) 14

Mayer, Max, Dr, o Prof d TH, Karlsruhe
Früher: Chem d Auergesellschaft, Berlin
Chemische Technologie

Mayer, Paul, Dr phil, Prof, Jena, Normannenstr 3
*Lüdenscheid (Westf) 20 7 48. 76–13 a d Zoolog Stat in Neapel
Mikrotechnik
Verf: Grundzüge d mikrosk Technik f Zoologen u Anatomen (mit Lee) 98; 4. Aufl 10 — Einführung in d Mikroskopie 14 — und zoologische Publikationen —

Mayer, Robert, Dr techn, Prof d deutschen Staatsgewerbeschule, Brünn
Elektrotechnik
Verf: Elektrotechnische Meßkunde T 1, 12

Mayer, Rudolf, Dr Ing, PrivDoz d TH, Karlsruhe
Physik, Thermodynamik

Mayr, Eustachius, Dr phil, Dipl Ing, Doz u Mitgl d Senats d Handelshochschule Mannheim, Heidelberg, Leopoldstr 24; Fernr: 1925
*Fünfstetten (Bez Donauwörth) 11 6 77. TH München; Univ Heidelberg; Handelshochsch Mannheim; Doz Gewerbeakad Friedberg i H; wiss Hilfsarb am Dtsch Museum; Referent b d Techn Bezirksdienststelle in Mannheim; IngBüro in Heidelberg u Mannheim
Elektrotechnik, Handwerk, Mathematik, Volkswirtschaft, Schreibmaschinen
Verf: Kapitalbedarf u Kapitalbeschaffg d Industrie in Mannheim, Ludwigshafen u Frankenthal 10 — Graphisch logarithm Rechentafel (mit Philipp Koch) 17 —

Mayreder, Karl, DiplArch, Hofrat, o Prof d TH, Wien IV, Schönburgstr 15; Fernr: 59744
*Wien 13 6 56. TH Wien; Ass u HonDoz TH Wien; ChefArch d Stadtregulierungsbüro d Gemeinde Wien
Architektur, Städtebau
Mitarb: Wien am Anfang d 20. Jh 06 —

Mebes, Albert, Dr phil, RealgymnOberlehrer a D, Spezialarzt; Oberstdorf (im Allgäu), Freibergstr (im Winter: Berlin N 4, Chausseestr 105)
*Schweidnitz 19 2 53. Univ Breslau, Berlin, Halle, Leipzig; Oberlehrer f neuere Sprachen; Medizin Stud in Halle, Berlin, Leipzig; Fabrikbesitzer
Photographie, Philologie
Verf: Garnier de Pont-St-Maxence, Leben d heil Thomas (Diss) 76 — Der Wigalois des Wirnt von Gravenberg u seine Quelle 78 — Farbenphotographie mittels einer Aufnahme 07 — Farbenphotographie mit Farbrasterplatten 11 — D Sepiatonung 12 — Der Bromsilber- u Gaslichtpapierdruck 13 (2. Aufl in Vorbereit) — D Bromöldruck (Handbuch) 14

Mebes, Paul, Rgbmstr a D, Archit, Berlin W 9, Köthenerstr 34; Fernr: Lützow 8577
Architektur, Hochbau
Verf: Um 1800. Architektur Bd 1 2, 08; 2. Aufl bearb von W C Behrendt 18

Mecenseffy, Emil Edler v, Dr Ing eh, o Prof d TH, München, Franz Josephstr 9; Fernr: 30357
*Wien 26 11 63. TH u Akad d bild Künste Wien; Baupraxis in Wien; 1890 Hauptlehrer d Bauschule Nürnberg; Privatpraxis bis 1900
Architektur, Mathematik, Eisenbeton
Verf: D künstlerische Gestaltung d Eisenbetonbauten 11 (Handbuch f Eisenbetonbau 2. Aufl; ErgBd 1) — Kurvengeometrie d Baumeisters (im Druck) —

Mecklenburg, Werner, Dr phil, PrivDoz, Prof, Ständ Mitarb d MatPrüfAmts, Berlin-Dahlem, Unter d Eichen 84 b
*Berlin 2 6 80. Univ Berlin, Genf, Bonn, Jena; Ass Univ Jena 04–07, am MaterPrüfAmt 07–08, an Bergakad Clausthal 08–14
Chemie, Materialprüfung
Verf: Üb d Einwirkg v Diazobenzolimid auf Substanzen m Aethylenbindungen (Diss Jena 07) — Experimentelle Grundlegung d Atomistik 10 — Kurzes Lehrbuch d Chemie 19
Mitarb: Handwörterbuch d Naturwissenschaften Bd 2, 12 —

Medinger, P, Dipl Ing, Chem, Chem am Staatslaboratorium, Luxemburg; Fernr: 378
*Cantern 10 9 79. TH Zürich; BetrLeiter d Ultramarinwerke Deschamps frères, Vieux Jean d'heurs & Renesson
Chemische Technologie, Photographie, Edelsteinkunde
Verf: Das Rosten d Eisens u seine Verhütung 18 — Edelsteinkunde m besond Berücksichtigung d Synthese (im Ersch) —

Meerbach, Kurt, Ing b A Borsig, Berlin-Tegel, Brunowstr 20
*Königsberg i Pr 13 7 86
Maschinenbau u and

Meerwarth, Rudolf, Dr, PrivDoz d TH, Berlin-Steglitz, Borstellstr 1
Volkswirtschaft

Mehl, Wilhelm, Berat Ing f Heizungs- u Lüftungs- u Feuerungsanlagen, Dresden 5; Fernr: 28016
*Erxleben 31 7 66. TH Hannover, Berlin; Ing b HeizFirmen u Stadtverwaltungen
Heizung u Feuerung, Lüftung
Verf: Darlegung d Grundsätze zur Erwärmung geschlossener Räume 03 — Üb Rauch u Ruß sowie deren Verminderung 03 — D natürl u künstl Wärmeregelung d menschl Körpers (Vortrag) 16 — Praktische Winke zur Erzielung eines sparsamen Betriebes der Niederdruckdampf- u Warmwasserheizungsanlagen 17 —

Mehlhose, Robert, Redakteur, Grünberg i Schl, Lindeberg 35
*Grünberg i Schl 4 2 78
Textilindustrie
Schriftl: D deutsche Wollen-Gewerbe —

Mehling, J P Emil, Ing, FabrDir, ger beeid Sachverständiger f Flugzeuge u Automobile, Berlin N 65, Edinburgerstr 24; Fernr: Moabit 843

*Halle 18 2 84. Ing b Stolzenberg & Co, Otis Elevator, etc; techn Leiter u Dir d Stahlwerk, Margaretenhütte, Mitteldeutsche Maschinenbau Ges, Ges f Maschinenbau, Rumplerwerke, Ipe Automobil AG u and
Automobilwesen, Gesundheitstechnik, Luftfahrt u and
Verf: Moderne technisch medizin Apparatur z Verhütg d Empfängnis 10 — Aufzugsanlagen im 50stöckigen Singer-Gebäude in New York 12 — D Volksauto als Kleinauto unter 6 PS 13 — D Batiktechnik 13 — Iperit als Isolationsersatzmittel 14 —

Mehmke, Rudolf, Dr Ing, Dr, o Prof d TH Stuttgart, Degerloch, Löwenstr 102; Fernr: 89
*Bad Lauterberg (Harz) 28 8 57. TH Stuttgart; Univ Tübingen, Berlin; PrivDoz Stuttgart; o Prof Darmstadt
Mathematik, Mechanik
Verf: Berichtigungstafel z Umwandlg des mit der Luxschen Gaswage gefundenen scheinbaren in das wirkliche spezifische Gewicht 90 — Vorlesungen üb Punkt- u Vektorenrechnung I 1, 13 (Teubners Sammlg v Lehrbüchern Bd 36, 1) — Leitfaden z graph Rechnen 17 (Jahnkes Sammlg math-physikal Lehrbücher 19)
Mitarb: Enzyklopädie d mathem Wissenschaft
Hrsg: Zeitschrift f Mathematik u Physik seit Bd 42, 1897 —

Meigen, Wilhelm, Dr phil, ao Prof d Univ, Freiburg i B, Hildastr 54
*Wesel 12 6 73
Chemie, Geologie
Verf: Übungsbeispiele zur Gewichtsanalyse 04 — Tafeln zur Bestimmung von Mineralien auf chem Wege 04 — Übungsbeispiele z quantitativen Analyse 10; 2. Aufl 14
Mitarb: Handwörterbuch d Naturwiss — Doelter, Handb d Mineralchemie — Rebmann u and, D Großhrzgt Baden 2. Aufl Bd 1, 15 —

Meili, Samuel, Patenting, Zürich 2, Seewartstr 26; Fernr: Selnau 3874
*Wülflingen (b Winterthur) 6 1 76. Techn Ringdorf; MaschFabr Oerlikon; Pat-Anwaltsbüro Zürich
Gewerblicher Rechtsschutz —

Meininger, Daniel, Verlagsbuchhändler, Neustadt (a d Haardt); Fernr: 101
*Wattenheim 19 8 76. Augsburg u Leipzig
Buchdruck
Hrsg: Trocknung u Verwertung — D Weinblatt — Verkehrszeitung —

Meisel, Ferdinand, Dr phil, Prof a D, Darmstadt, Soderstr 90
*Hamburg 18 12 54. TH Karlsruhe; Univ Wien; Lehrer a d Baugewerkschule Dtsch Krone u Erfurt; Dir a d gewerbl Zeichenschule in Halle; Dir d Gewerbe- u HandwSchule, PrivDoz d TH Darmstadt
Optik, Physik u and
Verf: Geometrische Optik 86 — Gradnetze d Landkarten 94 — Lehrbuch d Perspektive 08 — Elemente d geometrischen Optik 08 — Wandlungen d Weltbildes u d Wissens v d Erde 13 (Das Weltbild d Gegenwart Bd 1)
Bearb: Barfuß, Lehrbuch d Optik, Katoptrik u Dioptrik 3. Aufl 89
Mitarb: Luegers Lexikon d ges Technik 2. Aufl, ErgBd 1, 14 u ErgBd 2 (im Ersch)

Meisenheimer, Jakob, Dr phil, o Prof d Univ, Greifswald, Soldtmannstr 17; Fernr: 180
*Griesheim a M 14 6 76. Univ Heidelberg u München; PrivDoz Univ u LandwHochsch Berlin; o Prof LandwHochsch Berlin
Organ Chemie
Bearb: Mayer, Agrikulturchemie 6. Aufl Bd 3: Gärungschemie 06
Mitarb: Weyls Methoden d organ Chemie — Abderhalden, Handbuch d biolog Arbeitsmethoden —

Meisner, Erich, Marinebaurat, Flensburg, Flensburger SchiffbauGes
*Hamburg 29 12 79. TH Berlin; Schiffsmaschinenbau; Marinelaufbahn
Schiffbau
Mitarb: D Technik im 20. Jh Bd 5 (U-Boote) 20 —

Meissner, Alexander, Dr Ing, Obering b d Ges f drahtlose Telegr, Berlin SW, Tempelhofer Ufer 19
*Wien 14 9 83. TH u Univ Wien
Elektrotechnik, Drahtlose Telegraphie —

Meissner, E, o Prof d TH, Zürich
Mechanik

Meissner, Ernst, Patentanwalt, Berlin SW 61, Belle Allianceplatz 17; Fernr: Lützow 2592
Gewerbl Rechtsschutz
Hrsg: Mitteilungen vom Verband deutscher Patentanwälte

Meissner, Franz, Dr phil, Ing, Berlin-Grunewald, Trabenerstr 19; Fernr: Pfalzburg 2872
Elektrotechnik, Volkswirtschaft
Schriftl: Elektrotechn Zeitschrift (mit Zehme) —

Meissner, Jakob Friedrich, Dr phil, Dr jur, Doz d TH Darmstadt, Villenkol Rohrbach (bei Heidelberg); Fernr: 1829 (Heidelberg)
*Wittlensweiler (Schwarzwald) 4 7 74. Univ Tübingen, Heidelberg, Berlin, Bern; Redakteur d Berliner Tageblatts, Dir d Union Dtsch VerlGes
Buchdruck, Zeitungskunde
Schriftl: D Mühlen- u Speicherbau seit 1904 — D städtische Tiefbau seit 1909 — D Brückenbau seit 1911 — D Hobel- u Sägewerk seit 1911 — D Fachpresse seit 1916 —

Meissner, K W, Dr phil, PrivDoz d Univ, Zürich
Physik

Meissner, Richard, Dr med u Apoth, PrivDoz d Univ, Breslau
Pharmakologie

Meissner, Paul, o Prof d TH, Darmstadt, Roßdörferstr 89
*7 5 68
Architektur

Meissner, Walther, Dr phil, St Mitarb d Phys Techn Reichsanst, Charlottenburg, Nußbaumallee 15; Fernr: Wilhelm 7845
*Berlin 16 12 82. TH Berlin; Univ Berlin
Luftfahrt, Physik
Mitarb: Handwörterbuch d Naturwissenschaften —

Meitner, Lise, Dr phil, Physikerin, Prof, Mitgl d Kais Wilh Inst f Chemie, Berlin-Dahlem, Ziethenstr 14
Chemie, Physikalische Chemie —

Meixner, Heinrich, Dr d Bodenkultur, Ing, o Prof d TH, Brünn
Kulturtechnik
Verf: Landwirtschaftliche Vorträge 06

Melan, Herbert, Dr techn, Ing b Breitfeld, Danek & Cie, Prag III 560
*Brünn 22 5 93. D TH Prag; Ass TH Prag
Maschinenbau, Mechanik
Schriftl: Technische Blätter seit 1919 —

Melan, Josef, Dr techn h c, Dipl Ing, Hofrat, o Prof d Dtsch TH, Prag III, 560, Franzenskai 8; Fernr: 4219
*Wien 18 11 53. TH Wien; Ass u Priv-Doz, ZivIng; Prof d TH Brünn
Brückenbau
Verf: Theorie d eisernen Bogen- u Hängebrücken 3. Aufl 06 (ins Engl übers) (Handbuch d IngWissenschaften Bd 2 Abt 5) — D Brückenbau Bd 1–3, 10–17; 2. Aufl Bd 1, 19 — Versuche mit Plattenbalken 12 (Mitt üb Versuche v Eisenbeton-Ausschuß H 2) — Einige neuere Brückenausführungen in Eisenbeton nach Bauweise Melan (mit Konr Kluge) 2. Aufl 11
Mitarb: Handbuch d Eisenbetonbaus 11
Hrsg: Österr Ingenieur- u Architektenkalender seit 1880

Melcher, Otto, Dir d landwirtsch Winterschule, Sulingen (Bez Bremen); Fernr: 33
*Düsseldorf 7 10 85. Landw Akad Bonn-Poppelsdorf; Schottland; Landwirtschaftslehrer; Vertrauensmann b d Reg Hannover f d Saatgutverkehr
Kulturtechnik, Viehzucht —

Meldau, Heinrich, Dr phil, Prof, Oberlehrer a d Seefahrtschule, Bremen, Holbeinstr 13
*Nordholz (b Dorum) 11 1 66. Univ Göttingen; Lehrer am Gymn Leer, Realschule Geestemünde
Schiffahrt
Verf: Nautische Aufgaben (mit Fulst) 03; 4. Aufl 12 — Nautik (Enzyklopädie d math Wiss VI, 1, 5 — Kl Kompaßlexikon 10 (ins Ital übers 12) — D mathem Unterricht an d dtschen Navigationsschulen (mit Schilling) 12 (Abhandl üb d mathem Unterricht Bd 4 H 4) — Het Kompass aan boord (mit Moritz) 15 — Kompaßwesen 17 — Lehrbuch f d Unterricht in d Navigation an D Schulen d Kais Marine T 4, Kompaßwesen
Bearb: Breusings Steuermannskunst 6. Aufl 02; 9. Aufl 13 (mit Schilling u Fulst) — Breusings Nautische Tafeln 7. Aufl 02; 11. Aufl 17 (mit Schilling u Fulst)

Melliand, Marcel, Färberei- u Appretur-Dir, Mannheim, Kobellstr 11
*Alt-Thann (Els) 17 7 90 Handelshochschule Mannheim; Volontär bei L Cassella & Co in Frankfurt; Färbereileiter in Fa Honcamp, Herweg & Co in Coerfeld
Chemische Technologie, Textilindustrie
Verf: D Verarbeitung v Papiergarnen u Geweben (in Vorbereitg)
Hrsg: D Jahrbuch d Appretur (in Vorbereitg)
Schriftl: Appreturzeitung (techn Teil)

Mellmann, Paul, Geh Studienrat, Dr phil, Prof, Dir d königstädt Oberrealschule, Berlin NO 55, Pasteurstr 44/46; Fernr: Königstadt 850
*Böhle (Kr Hagen, Westf) 20 12 55. TH u Univ Berlin; Oberlehrer
Chemische Technologie, Handwerk
Verf: D geogr Verbreitg d Schweizer Staphylinini (Progr) 90 — Chem-techn Lehrbuch d Beizens, Polierens, Lackierens usw d Hölzer 99 — Chemie d tägl u wirtsch Lebens 99; 2. Aufl 10 — Lehrbuch d Chemie z Gebrauch a d Oberfeuerwerkerschule ... 5. Aufl — D chem Industrie auf d Pariser Weltausstell 1900 (Progr) 01 —

Memmler, Karl, Dipl Ing, Prof, Abt Vorst d MatPrüfAmts, Berlin-Lichterfelde-West, Hindenburgdamm 110
*Berlin 29 12 73. TH Berlin; Ing bei Lauchhammer-Werke Riesa bis 98
Materialprüfung
Verf: Materialprüfungswesen T 1 2, 07; 2. Aufl 14 (Sammlg Göschen 311, 312) — D Baustoff (Eisenbeton) (mit H Burchartz) 07; 2. Aufl 11 (Empergers Handbuch f Eisenbeton Bd 2) — D Kautschuk u seine Prüfung (mit W Hinrichsen) 10 —

Mendelssohn, Walter, Oberlehrer, Strausberg, Wilhelmstr 13
*Dorpat 1 8 83. Univ Jena, München
Mathematik
Verf: Einführung in die Mathematik 18 (Natur u Geisteswelt 503) —

Mente, Otto, Prof, Ass d TH, Mitgl d preuß Sachverständigenkammer für Photographie, Berlin-Wilmersdorf, Weimarische Str 25; Fernr: Pfalzburg 8736
*Hannover 11 3 71. TH Berlin; Lehrer an d Dtschen Schule f Optik u Phototechnik Berlin
Photographie
Verf: D Anwendg d Photographie f d archivalische Praxis (mit Warschauer) 09 — Lehrbuch d prakt Photographie (mit Miethe); 3. Aufl 19
Hrsg: Zeitschrift f Reproduktionstechnik (mit Miethe)
Schriftl: Photograph Rundschau d Dtschen optischen Wochenschrift seit 1906 —

Mentz, Walter, Dipl Ing, o Prof d TH, Danzig-Zoppot, Kronprinzenstr 10
*1 10 75
Maschinenbau
Verf: Schiffskessel 07

Merbach, Paul Alfred, Schriftsteller, Berlin O 112, Travestr 3; Fernr: Alexander (736)
*Dresden 14 9 80. Univ Leipzig, Berlin
Geschichte d Technik, Bibliographie —

Merckel, Curt, Oberbaurat d Baudeputation, Hamburg, Leinpfad 24; Fernr: Nordsee 8517
*Stettin 4 9 58. TH Hannover
Brückenbau, Erd- u Straßenbau, Wasserbau u and
Verf: D Ingenieurtechnik im Altertum 99 — Schöpfungen d Ingenieurtechnik d Neuzeit 01; 2. Aufl 06 (Aus Natur u Geisteswelt 28) — Bilder aus d Ingenieurtechnik 04 (Aus Natur u Geisteswelt 60) — D Kanalisation d Freien u Hansestadt Hamburg 10
Mitarb: D Weltverkehr u seine Mittel 01

Schriftl: Hamburg u seine Bauten 1914 —

Merleker, Hartmuth, Schriftsteller, Berlin-Wilmersdorf, Nassauische Str 16
*Potsdam 27 6 94
Kriegstechnik, Luftfahrt, Maschinenbau, Schiffbau
Verf: Entw d Aufst d schw Art auf Lin u Pkz d 8 gr Seem in d letzten 10 Jahren 14 (nicht im Buchhdl) — D Entwicklung d UBootes in statist Tabellen bis 1914, 14 (nicht im Buchhdl) —

Mertè, Willy, Dr phil, wissensch Mitarb d Zeißwerke, Jena, Lutherstr 78
*Dresden 9 1 89. TH u Univ München; Univ Jena
Instrumentenbau, Mathematik, Photographie, Physik
Verf: Üb Kurven sphär Krümmung (Diss Jena) 12
Bearb: H Lehmann, D Kinematographie 2. Aufl 19 (Aus Natur u Geistesw 358) —

Mertens, Ludwig, ZivIng, Charlottenburg, Pestalozzistr 33
*Tönning, Schleswig-Holstein 15 12 57. TH Hannover, Aachen, Berlin; 15 J in England; 1. Eisenkonstrukteur d Hamburger Eisenbahnausbauten, d Hamburger Hochbahn, S & H AG
Brückenbau, Eisenhochbau
Verf: Eiserne Dächer u Hallen in England 99 — A hundred years of German Bridgebuilding 00 (engl Bearb d Werkes: Mehrtens, D dtsche Brückenbau d 20. Jh) —

Merz, Josef Leopold, Önolog u Fachschriftsteller, Wien VIII, Lenaugasse 17
*Wien 9 7 89. Ass am Önolog Inst Klosterneuburg
Weinchemie, Kellerwirtschaft
Verf: Fehler u Krankheiten d Weines 14 (Chem-techn Bibl Bd 348) — In Vorber: Bibliotheca germanorum oenologica — D Gewinnung des Traubenmostes u seine sachgemäße Vergärung
Bearb: dal Piaz, D Konservierg v Traubenmost u Fruchtsäften sowie d Herst alkoholfreier Getränke 2. Aufl 18 — dal Piaz, Die Kognak- u Weinspritfabrikation 2. Aufl (im Druck)
Hrsg: Jahrbuch d Önologie seit 1917
Schriftl: Neue Weinzeitung (Kellerwirtschaftsblatt) Wien —

Messerschmidt, Theodor, Dr med, Vorst d bakter Abt d Hyg chem UntersuchAnst HAK, Hannover
*Hannover 16 5 86. Univ München, Straßburg; PrivDoz Univ Straßburg
Hygiene, Bakteriologie
Verf: D Desinfektionswirkung d Metalle mit bes Berücksichtigung des Kupfers (HabSchr) 16 — Bauhygienische Erfahrungen im waldreichen Hochgebirge 18 (Veröffentlichungen aus d Geb d Militärsanitätswesens H 69)

Messinger, Franz, Masch-Ing, städt Gasinsp, Charlottenburg, Bismarckstr 19; Fernr: Wilhelm 78, Steinplatz 10293
*Mainz 10 9 73. Ing b H Lanz in Mannheim, b MaschFabr Wiesbaden, b Magistrat Wiesbaden
Beleuchtung, Heizung u Feuerung
Verf: Gas-Intensiv-Beleuchtung (Vortr) 11 — Preßgas f gewerbl Zwecke 11 — D Steinkohlengas im Kampf gegen d Verschwendung d Nationalvermögens 12 — Warmwasserversorgung mit Gasfeuerung — u andere Broschüren

Meßner, Joseph, Dr phil, Chem, AbtVorst d Chem Fabr E Merck, Darmstadt, Erlenberg 17
*Würzburg 12 1 65. Univ Würzburg
Chemie, Pharmazie
Verf: Mercks Reagenzienverzeichnis 03; 4. Aufl 16 — Mercks Index 97; 4. Aufl 14 — Mercks wissenschaftl Abhandlungen 1-24, 1900-19 (nicht im Buchhdl)
Mitarb: Lunges chem-techn Untersuch-Methoden 4. Aufl 99; 6. Aufl 10
Schriftl: Mercks Jahresbericht üb Neuerungen auf d Gebieten d Pharmakotherapie und Pharmazie Bd 1, 1887 ff —

Mestern, Armand, Dr phil, Chemiker, Patentanwalt, Berlin SW 48, Wilhelmstr 147; Fernr: Nollendorf 3515
*Charlottenburg 6 6 78. Univ u TH Berlin; Ass d Univ Berlin, Königsberg bis 09
Gewerbl Rechtsschutz, Chemie —

Metge, Gustav, Dr phil, Chem, AbtVorst d Kontrollstat d LandwirtschKammer, Halle, Kaiserplatz 19
*Jerxheim (Braunschweig) 15 3 77. Univ München, Halle, TH Braunschweig; Zuckerindustrie 1904; seit 05 Beamter d LandwirtschKammer
Agrikulturchemie, Zuckerind u a
Verf: Üb d Einwirkg v Essigsäureanhydrid u konz Schwefelsäure auf Dibenzolazeton (Diss Halle) 05 — D Einwirkg v Kaliendlaugen auf d Allerwasser (Gutachten) 09 (nicht im Buchhdl) — Laboratoriumsbuch f Agrikulturchemie 18 (LaboratBücher f chem u verwandte Ind Bd 18) —

Metz, Carl, wiss Mitarb d opt Werke v E Leitz, Wetzlar, Wuhlgrabenstr 10
*Braunfels (Kr Wetzlar) 14 4 61. Univ Gießen
Instrumentenbau, Mathematik
Verf: Fünfstellige Logarithmen 08 —

Metz, Josef, Gewerbehauptlehrer d Gewerbeschule am Elisabethplatz, München
Handwerk
Verf: Schloßbau T 1 2, 18-19

Metz, Wilhelm, Dipl Ing, Rgbmstr, Senftenberg, NL
*Cöln 21 2 82. TH Aachen, Akademie Frankfurt, Univ Berlin; Rgbmstr Glogau
Bergbau, Brückenbau, Eisenbahnwesen, Förderanlagen
Verf: Braunkohlenförderbahnen 17; 2. Aufl 19 —

Metzel, Kourad, Reg- u Baurat, Vorst d Betriebsamts 1, Stendal, Ostherrenstr 10
*Pößneck 15 8 68. Univ u TH; Vorst d Betriebsamts 2 Düsseldorf
Architektur, Brückenbau, Eisenbahnwesen, Städtebau u and
Verf: Kleinsiedelungen u Schrebergärten (Vortr) 10 (nicht im Buchhdl) — Wirtschaftl Kriegsdienst u wirtschaftl Kriegsbereitschaft (Vortr) 15 — Vermehrg d kleinwirtschaftl Erzeugung (mit Atlas) 17 —

Metzeltin, Erich, Baurat, Dir d Hanomag, Hannover, Seelhorststr 7; Fernruf: S 4431
*Berlin 9 8 71. TH Berlin; Rgbmstr b preuß Staatsbahnen; Obering d Hanomag
Eisenbahnwesen, Lokomotivbau —

Metzger, Heinrich, Stadtbaurat f Tiefbau, Bromberg, Bülowstr 9; Fernr: 1606
*Mainz 21 11 61. TH Berlin; Ing u Obering b d Stadtverwalt Stettin, Cöln, Thorn
Beleuchtung, Erd- u Straßenbau, Gesundheitstechnik, Städtebau u and
Verf: Ein neues System d Städteentwässerung 96 — Städteentwässerung 07 — D Technik d Filterns 14 (Hartlebens Chemtechn Bibl 349) — D Ortsentwässerung 19 (Handb d Hygiene 2. Aufl)
Mitarb: Praußnitz, Atlas u Lehrbuch d Hygiene — Handwörterbuch d Kommunalwissenschaften 14
Schriftl: Technische Gemeindeaufgaben, Sonder-Beil z Zeitschrift f Polizei- u Verwaltungsbeamte 1909 u 10 —

Metzger, Max, Prof, Archit, Gewerbeschullehrer, Lübeck, Sophienstr 24
*Karlsruhe 17 8 66. BaugewSchule; Tätigkeit auf Architekturbüro bis 88
Architektur, Handwerk, Kunstgewerbe
Verf: Zurück zur Natur! 90 — Handbuch d Holzbildhauerei 92; 19 — Modellbuch f Kunstschlosser 96 — Kl Eisenkonstruktionsarbeiten f Kunstschlosser 98 — Kurzgefaßte Stillehre f Kunstschlosser 07; 4. Aufl 19 — Schmiedeeiserne Schaufensterkonstruktionen 08; 12 — D Kunstschlosserei 08; 2. Aufl (18) — Moderne Schaufensteranlagen 13 — D alte Profanarchitektur Lübecks 11
Hrsg: D Bau- u Kunstschlosser seit 1899 — D Bauzeichner 1900–10 —

Metzler, Karl, Dipl Ing, Ing d SSW, Charlottenburg, Sophie Charlottenstr 35
*Udenheim (Rheinhessen) 20 3 79. TH Darmstadt; Ing b M Kämpf in Frankfurt a M, AEG in Berlin; Lehrer am Technikum Limbach i S u Ilmenau (in Thür); Ing d EAG vorm H Pöge
Elektrotechnik
Bearb: Schmidt-Ulm, Gleichstrom-Dynamomaschinen u -Motoren 5. Aufl 15 —

Meuth, Hermann, Dr Ing, Baurat, Mitgl d Zentralstelle f Gewerbe u Handel, Stuttgart, Nußklinge 19
*Edenkoben (Rheinpfalz) 5 1 76. TH München, Berlin; Ing d MaschFabr Grevenbroich; Ass TH Karlsruhe; Leiter d Prüffeldes f Dampfturbinen d „Elektra" DampfturbGes
Maschinenbau, Mechanik, Maß- u Gewichtswesen
Verf: Kinetik d Schubkurbelgetriebes (Diss) 05 — Maß- u Gewichtsrecht d Deutschen Reichs (mit Bazille) 13, —
Übers: D Perry, Die Dampfmaschine, Gas- u Ölmaschine 09

Meville, Harry, Schriftsteller, Berlin-Steglitz, Kellerstr 4
*Berlin 17 3 74. Seemannsberuf
Automobilwesen, Luftfahrt, Seewesen u and
Verf: D Handelsmarine u ihre Laufbahnen 03 — Motorjachten, ihre Einrichtg u Handhabg 07 — Taschenbuch d Navigation f Motorbootführer 08

Mewes, Rudolf, Ing, Redakteur, Berlin NW 21, Pritzwalkerstr 8
*Mahlwinkel (b Magdeburg) 11 9 58. Univ Berlin; Lehrer; Ass d TH Berlin; Ing b Bechem & Post in Hagen (Westf); Lehrer d Techn Mittweida; Techn Hilfsarb im Patentamt
Chemische Technologie, Gewerbl Rechtsschutz, Heizung u Feuerung u and
Verf: D elementare Physik d Äthers (Kraft u Masse) T 1. 2, 92–96 — Licht-, Elektrizitäts- u X-Strahlen 96; 2. Aufl 99 — D Fortpflanzungsgeschwindigkeit d Schwerkraftstrahlen u deren Wirkungsgesetze 96 — Kriegs- u Geistesperioden u Verkündigung d nächsten Weltkrieges 96; 2. Aufl 17 — Zur Wehr gegen d Kaiserl Patentamt. Zum Kampf für d deutschen Erfinder 02 — Dr Eugen Dühring als wiss Gladiator u Plagiator 03 — Dampfturbinen 04 — Theorie u Praxis d Großgasindustrie. Z Jahrhundertfeier d Berliner Universität Bd 1, 1. Hälfte 10
Übers: Huyghens, Abhandlg üb d Licht 88 — Huyghens, Abhandlg üb d Ursache d Schwere 93 — Clapeyron, Üb d bewegende Kraft d Wärme 93
Mitarb: Dammer, Handb d chem Technologie — Muspratt, Chem Technologie
Bearb: J Torka, Die Wunder d Technik 2. Aufl 11
Hrsg: Die Turbine Jg 1–4, 1904–08 — Zeitschrift f Sauerstoff- u Stickstoffindustrie Jg 1, 1909 ff —

Meyenberg, Friedrich, Dipl Ing, Berlin-Treptow, Moosdorferstr 2; Fernr: Moritzplatz 6934
*Hannover 22 10 75. TH Hannover, Berlin; Ass Univ Göttingen; Ing d Gasmotorenfabr Deutz, Maschinenbau AG Balcke in Bochum, Eisenbahnsignalbauanst Max Jüdel & Co in Braunschweig; Dir d Waffenwerke Oberspree Kornbusch & Co in Niederschöneweide; Ing d Knorrbremse AG in Lichtenberg; Dir d Riete Werke in Berlin-Weißensee
Organisation v Maschinenfabriken
Verf: Einführung in d Organisation v Maschinenfabriken 13; 2. Aufl 19

Meyer, Alfred R, Dr phil, Physiker, LaboratVorst b S & H, Berlin 55, Raabestr 7
*Berlin 4 6 88. Univ Berlin
Beleuchtung, Elektrotechnik, Physik
Verf: Üb d Änderung d elektr Widerstandes reinen Eisens mit d Temperatur in dem Bereiche 0° bis 1000° C (Diss) 11 —

Meyer, August, Baurat, Dir d Gr Berl Straßenbahn, Berlin W 15, Kaiserallee 17; Fernr: Pfalzburg 9379
*Kallenhardt (Westf) 12 9 58. TH Hannover; Rgbmstr d EisenbDir Erfurt; Vorst d BetrInsp Weimar; Baudezernent d EisenbDir Berlin bis 07
Eisenbahnwesen, Straßenbahnbau
Verf: Zur Klärung bedeutsamer Fragen im Straßenbahn-Oberbau insbes d Riffelbildung auf d Schienen 15

Meyer, August F, Wasserwerksdir, Chemnitz, Heinrich Beckstr 23; Fernruf: 1067
*Bremen 25 1 70. TH Dresden, Berlin; Ing b Tiefbauamt Königsberg i Pr
Gesundheitstechnik, Wasserbau

Verf: D Erweiterg d Wasserwerks d Stadt Chemnitz (Festschr) 08 — D Wassergesetz f d Kgr Sachsen 10 —

Meyer, Carl Adolf, Dr Ing, Reg- u Baurat d Regierung, Königsberg i Pr
*Stargard i P. 31 5 75. TH Berlin-München; preuß Staatsdienst
Architektur
Verf: D Augustiner-Kloster-Kirche zu Ravengiersburg (Diss Danzig) 08

Meyer, Carl Wilhelm, Obering a D, Privatgelehrter, Pforzheim, Bleichstr 82
*Cöln 11 4 54. TH Berlin; Ing b Werk Lauchhammer, C G Haubold in Chemnitz, Marienhütte Mallmitz (Schles)
Gewerbl Rechtsschutz, Hüttenwesen, Maschinenbau, Mathematik
Verf: D Kausalitätsbegriff in philosophisch-technischer Auffassung 14 — E Beitrag zum Beweise d Fermatschen Satzes 17 — Schlußuntersuchung d Fermatschen Satzes 18 — Beweis, daß zwei parallele Linien im Unendlichen tatsächlich sich treffen 19 —

Meyer, Diedrich, Baurat, Dir d Ver dts Ing, Berlin-Heerstraße, Tannenbergallee 11
*Hannover 11 1 61
Schriftl: Zeitschrift d Ver dtsch Ingenieure — Technik u Wirtschaft

Meyer, E, o Prof d TH, Zürich
*4 12 57
Maschinenbau

Meyer, Edg, o Prof d Univ, Zürich
*5 3 79
Physik

Meyer, Erich, Dr med, (1918: o Prof d Univ, Straßburg; verzogen)
*11 3 74
Gesundheitstechnik
Bearb: H Lenhartz, Mikroskopie u Chemie am Krankenbett 7. Aufl 13

Meyer, Eugen, Dr phil, Geh RegR, o Prof d TH Berlin, Charlottenburg, Neue Kantstr 15
*Stuttgart-Berg 14 5 68. TH Stuttgart; Konstr b d Duisburger Maschinenbau AG, b d Berlin-Anh MaschBau AG in Dessau; PrivDoz d Polytechn Zürich; Doz d TH Hannover; ao Prof d Univ Göttingen
Mechanik
Verf: D Hauptprüfung v Spirituslokomobilen 02 (Arbeiten d Dts Landw Ges H 78)

Meyer, Franz, Obering im Zeißwerk, Jena, Roonstr 8; Fernr: 764
*Hamburg 6 6 68. TH Berlin; Ing b C Hoppe in Berlin
Beleuchtung, Instrumentenbau, Maschinenbau —

Meyer, Franz, Dr phil, Geh RegR, o Prof d Univ, Königsberg, Hoverbeckstr 13
*Magdeburg 2 9 56. Univ Leipzig, München, Berlin; PrivDoz u ao Prof in Tübingen; o Prof in Clausthal
Mathematik

Meyer, Fritz, Ing, techn BetrLeiter u Lehrer a d Motorpflugschule, Roitz (b Spremberg, NL)
*Halle a S 31 1 86. TH Berlin, Univ Halle; BetrLeiter Stadtbauverwaltg
Automobilwesen, Kulturtechnik —

Meyer, Georg, Dr phil, o HonProf d Univ, Freiburg i B, Hebelstr 38
*Starkenbach (i Böhmen) 2 12 57. Univ Leipzig, Göttingen; Ass u PrivDoz Univ Freiburg
Physikal Chemie
Bearb: Dtsche Ausg von: Boys, Seifenblasen 93; 2. Aufl 13 —

Meyer, Georg J, Dr Ing, Fabrikdir i Fa Dr Paul Meyer AG, Berlin W 10, Regentenstr 21; Fernr: Lützow 8728
*Berlin 6 12 76. TH München, Berlin; Ing d Österr Union Elektr Ges in Stadlau (b Wien), Union Elektr Ges in Berlin
Elektrotechnik, Gewerbl Rechtsschutz
Verf: Beitrag z Kenntnis d Abschmelzsicherungen (Diss) 06 — Zur Theorie d Abschmelzsicherungen 06 — Betrachtungen üb d Grenze zwischen Konstruktion u Erfindung (Vortr) 11 — Erfinden u Konstruieren 19 —

Meyer, George, Dr med, Prof, Geh SanRat, Berlin W, Magdeburgerstr 14; Fernruf: Lützow 3665
*Berlin 13 7 60. Seit 1883 Arzt in Berlin
Gesundheitstechnik, Rettungswesen
Verf: Soziale Bedeutg d Medizin 00 — D Entwicklg d Rettungswesens im Dtsch Reich (Festschr) 08 — D Rettungs- u Krankenbeförderungswesen im Dtsch Reich 06
Hrsg: Erste ärztl Hilfe (mit v Bergmann u a) 03; 2. Aufl 04 — Handbuch d Krankenversorg u Krankenpflege (mit P Jacobsohn u Liebe) 1899–1903 — Archiv f Rettungswesen u erste Hilfe Bd 1, 1913 ff —

Meyer, Gustav W, Ing, Berat Ing d Elektrotechnik, Bodenbach a E
*Leipa (Dtsch Böhmen) 12 10 73. TH Darmstadt; Ing b SSW, b Westinghouse u Hoch- u Untergrundbahn in New York; Berat Ing in Zwickau
Beleuchtung, Eisenbahnwesen, Elektrotechnik, Textilindustrie
Verf: D elektr Betrieb v Vollbahnen 02 — D wirtschaftl u techn Bedeutg d elektr Antriebes f d Textilindustrie 10 — Die elektr Beleuchtungssysteme f d Textilindustrie 12 — Elektrische Vollbahnen 12 — Maschinen u Apparate d Starkstromtechnik, ihre Konstruktion u Wirkungsweise 12 — D elektr Antrieb in d Textilindustrie 19
Mitarb: Esselborn, Lehrbuch d Elektrotechnik 19
Hrsg u Schriftl: Techn Rundschau (Bodenbach a E) 1919 ff —

Meyer, Hans Horst, Dr med, o Prof d Univ, Wien XIX, Karl Ludwigstr 69; Fernr: 95893
*Insterburg 17 3 53. Univ Königsberg, Leipzig, Berlin; Ass u Doz Univ Straßburg; Prof Univ Dorpat, Marburg
Pharmakologie
Verf: D experimentelle Pharmakologie (mit R Gottlieb) 10; 4. Aufl 19 — Aufgaben u Ergebnisse pharmakolog Forschung (RektRede) 17 —

Meyer, Hans L, o Prof d dts Univ, Prag II, Salmgasse 1
*31 3 71
Chemie

Verf: Anleitung zur quantitativen Bestimmung d organ Atomgruppen 97; 2. Aufl 04 — Analyse u Konstitutionsermittelung organ Verbindungen 03; 2. Aufl 09

Meyer, Hermann, Dipl Ing, Prof, Oberlehrer a d Maschinenbauschule, Magdeburg, Lüneburgerstr 39
*Algermissen (Kr Hildesheim) 17 4 72. TH Hannover; Ing b Gebr Körting
Maschinenbau, Mech Technologie
Verf: Lehrbuch d allgem mech Technologie d Metalle 07 — Leitfaden d Werkzeugmaschinenkunde 13 — Prakt Maschinenrechnen (Weickert-Stolle) 7. Aufl (mit R Barkow) 19 (T 2 Allg Mechanik)

Meyer, J, Oberst, Doz d TH, Zürich
Kriegstechnik

Meyer, Julius, Dr phil, ao Prof, Univ, Breslau, Burgstr 8; Fernr: 4036
*Berssel (Kr Halberstadt) 12 1 76. Univ Berlin, Göttingen, Leipzig; Ass u PrivDoz Breslau, München; Gesundheitsamt Berlin; PrivDoz d Univ Breslau
Chemie
Verf: Z Kenntnis d Pulegensäure (Diss Göttingen) 00 — Schwefel, Selen, Tellur (HabSchr) 04 — Einführg in d Thermodynamik 06 — D Phasentheorie 05 (Sammlg chem Vorträge Bd 10 H 10) — Reaktionsgeschwindigkeit 09 — D Allotropie d chem Elemente 10 (Sammlg chem Vortr Bd 15 H 2–3) — Negativer Druck in Flüssigkeiten 12 (Abhandlungen d Bunsenges Nr 6)
Mitarb: Abegg, Handb d anorg Chemie — Ubbelohde, Handb d Chemie u Technologie d Fette u Öle
Hrsg: Jahrbuch d Elektrochemie 1906 ff —

Meyer, Karl, Prof, Oberlehrer d Verein Maschinenbauschulen, Cöln, Karolingerring 40
*Vehlage (Kr Lübbecke) 6 2 58. TH Hannover, Berlin; Ing b d Staatsbahn, b Henschel & Sohn in Cassel, Wagner & Co in Dortmund, G Schiele & Co in Bockenheim; Lehrer am Technikum Buxtehude u Hildburghausen
Hüttenwesen, Maschinenbau
Verf: D Technologie d Maschinentechnikers 08; 4. Aufl 19 —

Meyer, Kurt, Dr phil, Prof, AbtVorst im chem Labor d Staates, PrivDoz d Univ, München, Königinstr 33
*29 9 83
Chemie, Elektrotechnik

Meyer, Lothar, Dr phil, ÖkonRat, Güterdir, Rothlach (b Bunzlau); Fernr: Bunzlau 50
*Slawentzitz (ObSchl) 31. 7 65. Univ u TH; Studienreisen in In- u Ausland; Gutsbesitzer
Landwirtschaft
Verf: D ewige Roggenbau 07 — Ernte u ihr rationeller Betrieb 08 — Englische Agrarenquête 14 — D Kalkstickstoff 16
Hrsg: Landlexikon (mit zu Putlitz) Bd 1–6, 11–14 —

Meyer, O, Gaswerksdir, Dortmund
Beleuchtung
Mitarb: Handbuch d Gastechnik hrsg v Schilling u Bunte Bd 10, 1914

Meyer, Paul, Prof d TH, Delft (Holland); Fernr: 677
*Salzwedel 22 2 70. TH Berlin; Rgbtr a D; Ing b Rudolf Diesel, Hallesche Maschinenfabrik u Eisengießerei
Geschichte d Technik, Maschinenbau
Verf: Beiträge z Geschichte d Dieselmotors 13 —

Meyer, Richard, Dr phil, Dr Ing e h, Geh Hofrat, o Prof an d TH, Braunschweig, Bismarckstr 14; Fernr: 3864
*Berlin 20 7 46. Univ Berlin, Heidelberg, Göttingen; Stellungen in d Technik; Lehrer a d Kantonschule in Chur; PrivDoz Univ München; Prof a d Staatsgewschule in Reichenberg
Chemische Technologie, Organ Chemie
Verf: Das Indium (Diss Göttingen) 68 — Einleitg in d Studium d aromat Verbindungen 82 — D Teerfarbstoffe 83–97 (Bolleys Handbuch d chem Technologie Bd 5 Gr 1 T 2 u 3) — Viktor Meyer 17 (Ostwalds Große Männer Bd 4)
Bearb: Faradays Naturgeschichte einer Kerze 2. Aufl 83; 6. Aufl 17
Hrsg: Jahrbuch d Chemie seit 1891 —

Meyer, Richard Josef, Dr phil, Prof, PrivDoz d Univ, Berlin W 15, Meinekestr 8; Fernr: Steinplatz 5302
*Berlin 24 8 65. Univ u TH Berlin u München; Ass an Univ Instituten
Chemische Technologie
Verf: Bibliographie d seltenen Erden 05 — D Analyse d seltenen Erden u d Erdsäuren (mit O Hauser) 12 (D chemische Analyse Bd 14–15)
Mitarb: Abeggs Handbuch d anorg Chemie Bd 3, 06–09

Meyer, Stefan, Dr phil, o Prof d Univ, Leiter d Inst f Radiumforschung, Wien I, Franzensring 16; Fernr: 20835
*Wien 27 4 72. Univ Wien, Leipzig; Ass Univ Wien
Physik, Röntgenologie
Verf: Radioaktivität (mit E v Schweydler) 16 —

Meyer, Theodor, Approb Apotheker, Colditz (Sachsen); Fernr: 359
*Ansbach 13 10 71. Apotheker
Pharmazie
Verf: Arzneipflanzenkultur u Kräuterhandel 10; 3. Aufl 19 —

Meyerheim, Georg, Dr phil, Chem, Ass am Materialprüfungsamt, Berlin-Lichterfelde, Händelpl 2
*Massow i Pomm 6 12 84. Univ Berlin
Chemische Technologie, Materialprüfung, Fette u Öle u and
Verf: Üb Kohlensuboxyd (Diss) 07 —
Bearb: Lunge-Berl, Chem-techn UntersuchMethoden Bd 3 (mit Holde) 11 — Engler-Höfer, D Erdöl Bd 4 (mit Holde) 16
Mitarb: D Holde, Untersuchung von Kohlenwasserstoffölen u Fetten 5. Aufl 18 —

Mez, Karl, Dr phil, o Prof d Univ, Königsberg i Pr, Besselplatz 3
*Freiburg (Breisgau) 24 3 66
Botanik
Verf: Mikroskop Wasseranalyse 98 — Mikroskopische Untersuchungen, vorgeschrieben vom Dts Arzneibuch 02 — D Hausschwamm 08 — Neue Reichsgerichtsentscheidungen in d Hausschwammfrage

09 — D Haftung f Hausschwamm u Trokkenfäule (mit K Rummler) 10 — u anderes
Hrsg: H Hager, D Mikroskop 12. Aufl 19 —

Mezger, Christian, Vermessungsing a D, Gernsbach (Murgtal)
*Lorch (Württ) 11 3 54. Kultur- u VermessIng in d Meliorationsbauverw f Els-Lothr
Wasser-, Grundwasser- u Quellenkunde
Verf: Atome u Dynamiden 10 — D Chemie als mathemat Problem 13 —

Mezger, Otto, Dr rer nat, Dir d städt chem Laboratoriums, Stuttgart, Forststr 18; Fernr: 2982
*Naislach (Württ) 4 3 75. Apotheker
Chemische Technologie, Nahrungsmittelchemie
Verf: Anleitg z Durchführg e wirksamen Milchkontrolle 10 —

Michael, Richard, Dr, Geh Bergrat, Kgl Landesgeologe, o HonProf d TH Berlin, Charlottenburg 9, Dernburgstr 48; Fernr: Wilhelm 1329
*Breslau 25 1 69. Univ Breslau, Wien; Geologe a d Geolog Landesanst Berlin, Bezirksgeologe, Landesgeologe, Doz d Bergakad Berlin
Bergbau, Geologie
Verf: Geologie d oberschles Steinkohlenbezirkes 13 — Geologischer Aufbau v Polen 17 —

Michaelis, Karl, Dr phil, Patentanwalt. Berlin W 35, Potsdamer Str 123 B; Fernr: Lützow 7914
*Berlin 5 1 72. Univ Berlin, Heidelberg; Ing Chem in chem u Glasfabr Moskau, Kalkutta, Liverpool
Gewerbl Rechtsschutz
Verf: Praktisches Handbuch d Amerikan Patentrechts 19 —

Michaelis, Leonor, Dr med, o Prof d Univ, Lund
*Berlin 16 1 75. UnivAss; Dr med in Berlin; Ass am staatl Seruminst Berlin, am städt Krankenhaus, an d Charité; Bakteriolog am städt Krankenhaus am Urban in Berlin; PrivDoz d Univ Berlin
Bakteriologische Technik u anderes
Verf: Compendium d Entwicklungsgeschichte 98; 8. Aufl 19 — Einführung in d Farbstoffchemie für Histologen 01 — Dynamik d Oberflächen 10 — Einführg in d Mathematik f Biologen u Chemiker 12 — D Wasserstoffionen-Konzentration 14 (Monographien aus d Gesamtgeb d Physiologie Bd 1)
Mitarb: Handbuch d physiolog Methodik v Tigerstedt — Handbuch d Biochemie v Oppenheimer 09 — Handbuch d biochem Arbeitsmethoden v Abderhalden 09 — Enzyklopädie d mikroskop Technik (2. Aufl) 10 — Physikal Chemie u Medizin 07 —

Michalitschke, Anton Johann, Prof am Dtsch Staatsgymn, Prag-Smichow, Inselgasse 9
*Rokitnitz (Böhmen) 16 8 61. Dtsche Univ Prag; Ass Dtsche TH Prag; Bez-Schulinsp f d dtsche Volks- u Bürgerschulen in Prag; Hilfskraft am pädagog Univ Seminar in Prag 98–09
Mathematik, Physik u and
Verf: Die archimed, d hyperbol u d logarithm Spirale 88 — Üb eine räuml Darstellung d Tonreihe usw 91 — Monochord mit spiralförm Stege zur Darstellg d pythagoreischen, d physikal u d temperierten Tonreihe 93 — Pascalsche Kurven als Bahnkurven u Hodographen 1. u 2. Ausg 96 — Caelo-Tellurium, ein Apparat zur Darstellg d tägl u jährl Himmelserscheinungen 98 — Konstruktion d Bildweite aus d Gegenstandsweite b bestimmter Vergrößerung — Mathem Geographie u Himmelskunde im Unterricht an d Volks- u Mittelschule 07 — Mathem Lehr- u Übungsbuch d Arithmetik f Lehrerbild Anst 11 (nicht im Buchhdl) — Die alte Rathausuhr in Prag 1 2, 08–09
Mitschriftl: Österreich Mittelschule 1897–99 —

Michalke, Carl, Dr phil, Obering, Bevollmächt d S & SW, Charlottenburg 9, Akazienallee 32; Fernr: Wilhelm 3886
*Trebnitz (Schlesien) 31 1 [illegible]. Univ Breslau; Ass Univ Breslau;
Beleuchtung, Elektrotechnik, Photographie u and
Verf: Extinction d Sonnenlichts in d Atmosphäre (Diss) 86 — D vagabundierenden Ströme elektr Bahnen 04 (Elektrotechnik in Einzeldarst Bd 4) (übers ins Engl in Amerika)
Mitarb: Gaisberg, Taschenbuch f Monteure elektr BeleuchtAnlagen 65. Ausg 19 — Gaisberg, Leitfaden z Herstellen u Instandhalten elektr Licht- u Kraftanlagen 8. Aufl 19 —

Michel, Anton, Dr phil, Prof d Handelsakad, Reichenberg i B
*Wien 9 11 80. Univ Wien; Volontär d landw-chem VersStation Wien II; Supplent in Reichenberg
Materialprüfung, Warenkunde
Verf: Üb d Oxydation des Oktoglykolisobuttersäureesters (Diss Wien) 05 — Preistafeln üb Welt- u Großhandelswaren 12–13 — Warenkundliche Schülerübungen 17 —

Michel, Eugen, Dr Ing, o Prof d TH, Hannover, Alleestr 20
*Frankenthal (Rheinpfalz) 22 2 73. TH Berlin, München; Rgbmstr; Stadtbauinsp in Kiel
Architektur, Geschichte d Technik
Verf: Üb d keram Verblendstoffe (Diss) 03 — D künstlerische Gestaltg v Eisenkonstruktionen (mit H Jordan) Bd 1 2, 13 —

Michel, Philipp, Dipl Ing, Prof, Doz am Friedrichs-Polytechn, Cöthen, Schillerstr 9; Fernr: 753
*Darmstadt 29 6 74. TH Darmstadt; Ing b Schenck in Darmstadt, MaschFabr Augsburg-Nürnberg, MaschFabr Grevenbroich
Automobilwesen, Maschinenbau
Verf: Wärme- u Kälteschutz 07 (Bibl d ges Technik Bd 22) — Rohrleitungen im Dampfbetrieb 10 (Bibl d ges Technik Bd 146) — Tabellen u Konstruktionsregeln f Verbrennungsmotorentechniker 11; 2. Aufl 13 (Leiners techn Bibl Bd 4) — D Leichtmotoren 12 (Foehrs Kollegienhefte Bd 5) — D Werkstattausbildg d künftigen Maschinen- u Elektroingenieure 13 (Leiners techn Bibl Bd 10)

Michelmann, Otto, Obering bei Benz & Co, Mannheim, Doz d TH Karlsruhe, Mannheim, Friedrichsplatz 5
Luftfahrt

Michels, Wilhelm, Dr phil, Fabrikdir, Vienenburg a H, Salzwerk
*Staßfurt 7 5 69. Univ Freiburg; Polytechn Zürich; Univ Berlin; Chem d Staßf Chem Fabr; FabrVorst d Berginsp Staßfurt-Vienenburg; Kommissionen in Chile
Chemische Technologie
Verf: Üb Amidomerkaptanderivate (Diss) 92 — D Salpeterindustrie Chiles (mit Semper) 04 — D Kalirohsalze (mit C Przibylla) 16 (Chem Technologie in Einzeldarstellungen) —

Michelsen, Peter, SemLehrer a D, Hadersleben, Predigerstr 16
*Julianenau (Kr Flensburg) 3 8 48
Mathematik
Verf: D bestimmten algebraischen Gleichungen d 1.–4. Grades 93; 3. Aufl 13 —

Michenfelder, Carl, Dipl Ing, Dir d Polytechn Lehranstalt, Friedberg i H
*Magdeburg 25 8 75. TH Dresden, Berlin; Konstrukteur, Ziviling; Mitarb d Patentamts
Hebezeuge, Transportanlagen, Aufzüge
Verf: Grundzüge moderner Aufzugsanlagen 05 — Neuere Transport- u Hebevorrichtungen 06 — Kran- u Transportanlagen f Hütten-, Werft- u Hafenbetriebe 12 — D Materialbewegung in chem-techn Betrieben 15 (Chem Technologie v Fischer) — Ausbildung kriegsbeschädigter Offiziere 16 — Einführung in d Maschinenzeichnen
Mitarb: Hütte
Hrsg: Fördertechnik — Friedberger akadem Monatsblätter —

Micklitz, Theodor, Hofrat, o Prof d Hochsch f Bodenkultur, Wien VIII, Blindengasse 35
*Karlsbrunn (Österr Schlesien) 8 11 56. Hochsch f Bodenkultur Wien; Beamter d Staatsforstverw 78–94, zuletzt als Forstmeister; leitender Beamter im Hofdienste (Güterdirektor) bis 12
Mathematik, Forstwesen
Verf: Bestandeswirtschaft u Altersklassenmathematik 16 —

Miculcy, Emil, ObertelegrSekr, Schönberg (Meckl)
*Zielenzig 6 1 70
Elektrotechnik, Telegraphie u Telephonie
Verf: Taschenbuch f Telegraphenbaubeamte T 1 2, 04; T 1, 16. Aufl 19; T 2, 9. Aufl 18 —

Mie, Gustav, Dr phil nat, Geh RegRat, o Prof d Univ, Halle a S, Paradeplatz 7; Fernr: 5189
*Rostock 29 9 68. Univ Rostock, Heidelberg; Ass u PrivDoz TH Karlsruhe; Prof Univ Greifswald 02–17
Physik
Verf: Moleküle, Atome, Weltäther 04; 4. Aufl 19 (Aus Natur u Geistesw Bd 58) — D neueren Forschungen üb Ionen u Elektronen 2. Aufl 06 (Sammlg elektrotechn Vortr Bd 4 H 2) — Lehrbuch d Elektrizität u d Magnetismus 10 —

Mieck, P, Dr, Syndikus d Verb Südwestdts Industrieller, Mannheim, Prinz Wilhelmstr 23
Schriftl: Süddeutsche Industrie

Mieg, Otto, Schriftsteller, Danzig-Langfuhr, Hauptstr 112
*Massenbach (Württ) 25 3 87. TH Stuttgart, Danzig; Univ Göttingen
Mathematik, Mechanik, Physik
Verf: Natürliche Maschinen I 15

Mielke, Robert, Prof, PrivDoz d TH, Berlin-Hernsdorf, Bismarckstr 142; Fernr: Tegel 3046
*Berlin 15 12 63
Architektur, Städtebau
Verf: D deutsche Dorf 07; 2. Aufl 13 (Aus Natur u Geisteswelt 192) — D Dorf, ein Handbuch künstler Dorf- u Flurgestaltg 12 — D Entwicklg d dörflichen Siedlungen u ihre Beziehungen z Städtebau alter u neuer Zeit 13 (Städtebaul Vorträge Bd 4 H 5) — Unsere Dorfkirche 13 (D Bücher d Kirche 3)
Hrsg: Heimatschutz in Brandenburg Bd 1, 1907 ff — Landeskunde d Provinz Brandenburg (mit E Friedel) Bd 1–4, 1909–16 —

Miethe, Adolf, Dr phil, Geh RegR, o Prof d TH, Berlin-Halensee, Halberstädterstr 7; Fernr: Pfalzburg 3558
*Potsdam 25 4 62. Univ Berlin, Göttingen; Dir in optischen Werken, zuletzt bis 99 b Voigtländer & Sohn in Braunschweig
Buchdruck, Chemische Technologie, Luftfahrt, Photographie, Physik
Verf: Photographieren b Magnesiumblitzlicht (mit Gaedicke) 88 — Zur Actinometrie astron photogr Fixsternaufnahmen 89 — Grundzüge d Photographie 3. Aufl 03 — Photograph Optik 93 — Lehrbuch d prakt Photographie 96; 3. Aufl 19 — Dreifarbenphotographie nach d Natur 04; 2. Aufl 08 — Künstlerische Landschaftsphotographie 3. Aufl 19 — D geschichtl Entwicklg d farbigen Photographie (Rede) 05 — Photographie aus d Luft 07; 2. Aufl 16 — Unter d Sonne Oberägyptens 09 — Photograph Aufnahmen v Ballon aus 09 — D Technik im 20. Jahrh Bd 1–4, 11–12 — Mit Zeppelin nach Spitzbergen (mit Hergesell) 11 — Naturwiss Plaudereien 14 — D totale Sonnenfinsternis v 21. 8. 1914, Bericht (mit B Seegert u F Weidert) 16
Schriftl: Zeitschrift f Reproduktionstechnik seit 1899 — Atelier d Photographen seit 1891 —

Mietzschke, Otto, Obering d Diskuswerke, Frankfurt a M
Früher: Ing d Fa Adam Oppel in Rüsselsheim a M
Metallbearbeitung
Verf: Handbuch d Fräserei (mit E Jurthe) 00; 5. Aufl 19 —

Migula, Walter, Dr phil, Hofrat, ForstakadProf im Wartestand, Eisenach, Sophienstr 7
*Zyrowa (Oberschles) 4 11 63
Botanik, Biologie
Verf: Kompendium d bakteriolog Wasseruntersuchung 01 — u anderes

Miklauz, Rudolf, Dr techn, Insp a d staatl landw-chem Versuchsstation, Wien II, Trunnerstr 3; Fernr: 44376 u 47310
*Laibach 18 4 80. TH Wien
Agrikulturchemie
Schriftl: Zeitschrift f d landwirtschaftl Versuchswesen in Deutschösterreich seit 1919 —

Mikolaschek, Karl, Hofrat, o Prof d dtsch TH, Prag I, Nr. 216
*Elbogen 30 10 51. Dtsche TH Prag; Ing in MaschFabriken u Bergwerken; Dir d Webeschule in Reichenberg; Insp d Textilschulen, techn Rat d Patentgerichtshofes
Maschinenbau, Materialprüfung, Textilindustrie
Verf: Bericht üb d Weltausstellg London 81 — Bericht üb Textilmaschinen auf d Weltausstellg Paris 00 — Maschinenkunde f Webeschulen: T 1 2, 02–03; 3. Aufl 14–19 — Mechanische Weberei 92; T 1, 4. Aufl 19; T 2, 3. Aufl 08; 4. Aufl (im Ersch) — Kurzer Abriß d mechan Weberei 11
Mitarb: Karmarsch-Heeren, Wörterbuch —

Mikosch, Karl, Dr phil, o Prof d TH, Brünn
Warenkunde

Mikuli, Jakob Ritter v, Ing, Oberbaurat, zugeteilt d Ackerbau-Minist, Wien, I Liebiggasse 5
Eisenbahnwesen
Verf: Handbuch f d Eisenbahnbau-, Bahnerhaltungs- und Bahnaufsichtsdienst (mit Erich Rr v Cramer) Bd 1, 13

Mikusch, Gustav, Dr, Generalsekretär d ZentrVer f d Rübenzuckerindustrie Österr u Ung, Wien I, Elisabethstr 18
Hrsg: Jahr- u Adressenbuch d Zuckerfabriken u Raffinerien Öst-Ing, letzter Jg 1918 —

Milch, Ludwig, Dr phil, o Prof d Univ u TH, Breslau XVIII, Landsbergstr 12; Fernr: 7363
*Breslau 4 8 67. Univ Heidelberg, Zürich, Wien, Breslau; Ass, PrivDoz Univ Breslau; ao Prof, o Prof Univ Greifswald
Mineralogie
Verf: Beiträge z Kenntnis d Keresans 1 2, 92–96 — Grundlagen d Bodenkunde 99 — Deutschlands Bodenschätze I: Kohlen u Salze 12 (Wissenschaft u Bildung 104) —

Millenet, Max, Ing, Berlin SO 26, Elisabethufer 4
*Berlin 5 12 82. Ing u Bürovorst b Patentanwälten u Patentbüros
Gewerbl Rechtsschutz
Verf: Patenttabelle 1. u 2. Aufl 19 —

Miller, Andreas, Dr rer nat, StudRat, Rektor a D, München, Altheimereck 20
*Inkofen (Bez Mallersdorf) 4 5 42. Polytechn u Univ München
Mathematik, Mechanik, Physik
Verf: Gleichgewicht schwimmender Vollkörper — u anderes —

Miller, Oskar v, Dr Ing h c, Reichsrat d Kr Bayern, Exz, Geh Baurat, Ing, München, Ferd Millerplatz 3
*München 7 5 55. TH München; Dir d Dtsch Edison-Ges, später AEG; seit 1890 ZivIng in München
Elektrotechnik, Geschichte der Technik, Volkswirtschaft, Wasserbau
Verf: Elektrizitätswerk Frankfurt a M. Gutachten u Projekte (mit W H Lindley) 92 — D Versorgung d Städte mit Elektrizität H 1 2, 96–03 (D städt Tiefbau hrsg v Ed Schmitt Bd 5) — Bayernwerk (Mappenwerk mit Erläuterungsbericht) 18

Mintrop, L, Dr, Markscheider, Lehrer d Bergschule, Bochum
Verf: Einführung in d Markscheidekunde 12; 2. Aufl 16

Mintz, Maximilian Joseph, Patentanwalt, Berlin SW 11, Königgrätzer Str 52; Fernr: Lützow 4387
*9 7 67. TH Wien
Gewerbl Rechtsschutz
Verf: D Patentgesetze aller Länder (mit Kohler) Bd 1 2, 07–12 — D Kriegsgesetze üb d gewerbl Rechtsschutz im In- u Auslande 17

Mises, Richard, Edler v, Dr techn, o Prof d Univ, Berlin
*Lemberg 19 4 83. TH u Univ Wien; 05–07 MaschIng; Ass u Doz TH Brünn; 09–19 ao Prof d Univ Straßburg; PrivDoz d Univ Frankfurt; o Prof d TH Dresden
Luftfahrt, Mathematik, Mechanik, Physik
Verf: Theorie d Wasserräder 08 — Elemente d techn Hydromechanik T 1, 14 (Sammlg math-physik Schriften 17, 1) — Fluglehre (Vorträge) 18
Mitarb: Enzyklopädie d math Wissenschaften —

Misol, Ernst, Berat Ing, Beeid Sachverständ, Cannstatt, Karlstr 63; Fernr: 1000
*Stuttgart 3 8 72: Konstr b Daimler
Automobilwesen
Verf: Was muß ich von meinem Automobil wissen? (mit H Klaiber) 13

Mißlin, E, Dr, PrivDoz d TH, Zürich
Chemische Technologie

Mitscherlich, Eilhard Alfred, Dr phil, o Prof d Univ, Königsberg, Hammerweg 16; Fernr: 169
*Berlin 29 8 74. Univ Kiel, Berlin, Kiel; TH München; Ass u PrivDoz d Univ Kiel bis 06; ao Prof Königsberg
Landwirtschaft
Verf: Beurteilg d physik Eigenschaften d Ackerbodens m Hilfe d Benetzungswärme (Diss Kiel) 98 — Untersuchg üb d physik Bodeneigenschaften (HabSchr) 01 — D Schwankungen d landwirtsch Reinerträge 03 — Bodenkunde f Land- u Forstwirte 05; 2. Aufl 13 — Steigerung d Pflanzenerträge (2 Vortr) 13 (Landwirtsch Hefte H 24) — Beobachtungen b d Feldbesichtigung anzuerkennender Saaten (Arbeiten d LandwKammer Ostpreußen Nr 38) — Vorschriften zur Anstellung v Feldversuchen 19 — u anderes —

Mittelstaedt, Johannes, Dr jur, Justizrat, Rechtsanwalt b Reichsgericht, Leipzig
*Altona 3 6 69
Gewerbl Rechtsschutz —

Möbius, W, Dr, PrivDoz d Univ, Leipzig
Physik

Moede, Walther, Dr phil, PrivDoz d TH, Doz d HandHochsch, Beirat d Deputation f d höh Schulwesen d Stadt Berlin, Doz am Seminar f Gewerbelehrer Charlottenburg, fachpsycholog Beirat industr Werke, Berlin W 30, Luitpoldstr 14; Fernr: Kurfürst 1183
*Sorau 3 9 88. Univ Leipzig; Ass Univ Leipzig; Leiter d psycholog PrüfLaborat b d Inspektion d Kraftfahrtruppen
Psychologie, besonders Wirtschaftspsychologie

Verf: Gedächtnis in Psychologie, Physiologie, Biologie (Diss) 11 — Zeitsinnstudien 12 — Psychophysik d Arbeit 13 — Wetteifer, Struktur u Ausmaß 13 — Psychische Kausalität 13 — D Untersuchung u Übung d Gehirngeschädigten nach experimentellen Methoden 17 — Die Berliner Begabtenschulen (mit Piorkowski u Wolff) 18; 3. Aufl 19 — D Experimentalpsychologie im Dienste des Wirtschaftslebens 19 — D experimentelle Eignungsprüfung d industriellen Lehrlinge 19

Mitarb: Abderhalden, Handb d biolog Arbeitsmethoden

Hrsg: Praktische Psychologie, Monatsschrift 1919 ff — Psychotechn Bibliothek (in Vorber) —

Modersohn, Carl, Stadtbaurat a D, Branddirektor, Münster i W, Graelstr 12; Fernr: 546

*Neuenherse (Kr Warburg) 23 2 53. TH Aachen, Berlin; MinistBauKomm; Straßenbau u Kanalisation d Stadt Berlin; Stadtbaurat in Unna

Feuerlösch- u Rettungswesen —

Modersohn, Fritz, Dr Ing, Obering d Fa Fried Krupp AG, Essen

*Straßburg 19 9 86. TH Stuttgart; MaschFabr Augsburg-Nürnberg; Gasmotorenfabr Deutz bis 15

Maschinenbau

Verf: D Regelung der Ölmaschinen (Diss Stuttgart) 19

Möhlau, Richard, Dr phil, Geh Hofrat, o Prof a D d TH, Dresden, Semperstr 4

*Köln 2 9 57. TH Dresden; Univ Freiburg i B; Ass TH Dresden u Univ Berlin

Chemische Technologie

Verf: Organische Farbstoffe 90 — Farbenchemisches Praktikum (mit Bucherer) 08

Mohr, Ernst, Dr phil, ao Prof d Univ, Heidelberg, Scheffelstr 5; Fernr: 1406

*30 5 73

Chemie

Mohr, Otto, Techn Dir d dtsch Abwasserreinigungsges m b H, Städtereinigung, Wiesbaden; Fernr: 666, 1666

*Schierstein a Rh 12 11 81. Städt Akad Friedberg (Hessen); Ing b d Städtereinigung u IngBau AG in Wiesbaden; Ges f Lindes Eismaschinen; Maschinenfabrik Wiesbaden

Bergbau, Städtebau

Verf: D histor Entwicklg d Kanalisation (Vortr) 16 — Entwässerung u Kläranlagen d neuen Walzwerks d Fa Gebr Stumm G m b H, Homburg (Pf) 17 — Moderne industr Kläranlagen 18 — OMS-Brunnen 18 —

Mohr, Otto, Dr phil, Prof, AbtVorst a Inst f Gärungsgewerbe, Berlin, Hermsdorf (b Berlin), Auguste Viktoriastr 4; Fernr: Tegel 3106

*Annaberg (Erzgeb) 26 12 71. Univ Leipzig; Chem in Leipzig; Ass Univ Leipzig

Beleuchtung, Chemische Technologie, Heizung u Feuerung, Materialprüfung

Verf: Physik u Chemie der Gärungsgewerbe Bd 1 2, 09–12

Mohr, Paul, Dr jur u phil, Syndikus d dtsch techn Ges, Berlin W 30, Bambergerstr 26; Fernr: Kurfürst 154

Hrsg: Magazin f Technik u Industriepolitik

Mohrmann, Hans, Dr phil, o Prof d Univ, Basel (Schweiz), Kanonengasse 13

*Hannover 24 4 81. Univ Berlin, Bonn, Göttingen, München; PrivDoz TH Karlsruhe; etatsmäß Prof d Bergakad Clausthal, o Prof d TH Karlsruhe

Mathematik

Mithrsg: Enzyklopädie d mathem Wissenschaften (Bd Geometrie) 14 —

Mohrmann, Karl, Geh Baurat, Konsistorialbaumeister, o Prof d TH, Hannover, Herrenhäuser Kirchweg 17; Fernr: 4825 S

*Einbeck 21 7 57. TH Hannover, Berlin; Univ Berlin; 86 PrivDoz Hannover; 87–92 Prof in Riga

Architektur, Tagesbeleuchtung

Verf: Üb d Tagesbeleuchtg innerer Räume 85 — Germanische Frühkunst (mit Eichwede)

Bearb: G Ungewitter, Lehrbuch d gotischen Konstruktionen 3. Aufl 89; 4. Aufl 03 — Statz u Ungewitter, Gotisches Musterbuch

Hrsg: Schmuckausg d Gesangbuchs d Hannoverschen Landeskirche —

Moldenhauer, Wilhelm, Dr Ing, Prof, PrivDoz d TH, Darmstadt, Inselstr 24

*16 2 74

Chemische Technologie

Verf: Chemisch-technisches Praktikum 11

Molisch, H, Dr phil, Hofrat, Prof d Univ, Wien I, Universität, Pflanzenphysiol Institut

*Brünn (Mähren) 6 12 56. Univ Wien; PrivDoz Univ Wien; ao Prof TH Graz; o Prof d Dtsch Univ Prag bis 09

Mikrochemie u and

Verf: Grundriß e Histochemie d pflanzl Genußmittel 91 — Untersuchungen üb d Erfrieren d Pflanzen 97 — Studien üb d Milchsaft u Schleimsaft d Pflanzen 01 — Leuchtende Pflanzen 04; 2. Aufl 12 — D Purpurbakterien 07 — D Warmbad als Mittel zum Treiben d Pflanzen 09 (ins Schwed übers) — D Eisenbakterien 10 — Mikrochemie d Pflanze 13 — Pflanzenphysiologie als Theorie d Gärtnerei 16; 2. Aufl 18; 3. Aufl (in Vorber); ins Schwed übers 19 — Pflanzenphysiologie 18 (Natur u Geisteswelt) — Populäre biolog Vorträge 19 —

Moll, Friedrich, Dr Ing, Sachverständiger f Holzkonservierung, Berlin-Südende, Brandenburgstr 21; Fernr: Steglitz 458

*Culm 31 1 82. TH Charlottenburg; Univ Berlin; Ing b Kupsch & Seidel, Kyanisierwerk Cüstrin, Leitgeb in Kühnsdorf (Kärnten); Holzimprägnierungswerke Prag

Geschichte d Technik, Holzkonservierung

Verf: Üb d Ursache d Untergangs verschollener Fischdampfer (Diss) 09 — Holzkonservierung 14 — Vor d Balkanzuge 17 (Schützengrabenbücher)

Mitarb: Troschel, Holzkonservierung 14 (Patente d Holzkonservierung) —

Moellendorff, Wichard v, Professor, Schlachtensee, Friedrich Wilhelmstr 17–19

*Hongkong 81. TH Berlin; Ing d AEG; o Prof d TH Hannover; Unterstaatssekretär a D d Reichswirtschaftsamts

Volkswirtschaft, Metallographie

Verf: Deutschlands Versorgung mit Rohstoffen 16 — Deutsche Gemeinwirtschaft 16 — Von Einst zu Jetzt 17

Möller, Alfred, Dr phil, Oberforstmeister, Prof d Botanik, Dir d Forstakad, Eberswalde, Brunnenstr 27
*Berlin 12 8 60. Preuß Forstverwaltg; 1890–93 in Brasilien
Forstwesen
Hrsg: Hausschwammforschungen Bd 1–7, 1907–13 — Zeitschrift f Forst- u Jagdwesen Bd 40, 1908 ff

Möller, E, Prof, Dir d höh Web- u Spinnschule, Reichenbach i Vogtl
Textilindustrie
Hrsg: Bericht üb d höh Web- u Spinnschule zu Reichenbach i V

Moeller, Guido, Dr phil, Ständ Mitarb b d Phys-Techn Reichsanst, Berlin NW, Calvinstr 8
*Berlin 30 5 69. TH u Univ Berlin; 4 Jahre in d Technik
Beleuchtung, Chemische Technologie, Elektrotechnik, Physik

Möller, H, Dipl Ing, BetriebsDir d Pomm Zuckerfabr, Anklam
Chemische Technologie
Verf: D theoret Wärmeverbrauch e Rohzuckerfabrik 14

Moeller, Hans, Chefredakteur, Charlottenburg, Schillerstr 119; Fernr: Steinplatz 15290
*Berlin 20 6 87. Buchhandel, Bibliothekswesen, Presse
Geschichte d Technik, Kriegstechnik, Luftfahrt
Verf: Der Goebel-Landpanzerkreuzer, Deutschlands neueste Waffe im Weltkrieg 15 — Der Goebel-Landpanzerkreuzer, d Bezwinger d Schützengrabens 16 — Wiedererweckung d Montgolfierschen Heißluftballons: D Hildebrandsche Heißluftballon 18 — (sämtlich nicht im Buchhdl) —
Schriftl: Deutsche Luftfahrt-Korrespondenz seit 1914 —

Möller, Hans G, Dr, PrivDoz d TH, Berlin SO, Treptower Chaussee 9
*7 4 82
Beleuchtung, Physik

Möller, Johannes, Dr phil, Dir d Seefahrtschule, Elsfleth (Oldenburg); Fernr: 227
*Grumbach (b Langensalza) 17 2 67. Univ Halle, Leipzig, Bonn, Kiel; Astronom d Sternwarte Bothkamp; Ass d Hrsg d Astron Nachrichten in Kiel
Astronomie, Nautik
Verf: Bahn d Kometen 1897 I (Diss) 02 — Nautik 09 (Aus Natur u Geistesw 288)
Mitarb: Lehrbuch f d Unterricht in d Navigation an d DeckoffzSchulen d Kais Marine — Lehrbuch f d Unterricht in d Navigation an d Kais Marineschule —

Möller, Max, Rgbmstr, Geh Hofrat, o Prof an d TH, Braunschweig, Geysostr 1
*Hamburg 19 2 54. TH Hannover, Berlin; Polytechnikum Hannover; Rgbmstr in Preußen; Praxis a d Werft in Kiel, Berliner Stadtbahn, Zollanschlußbauten Hamburg 84–88; Prof TH Karlsruhe 88–90
Brückenbau, Mechanik, Wasserbau, Meteorologie u and

Verf: Erddruck-Tabellen 02 (2. Aufl in Vorbereitg) — Grundriß d Wasserbaues Bd 1 2, 06 (2. Aufl in Vorbereitg) —

Möller, Robert, Redakteur, Verleger, Magdeburg, Hohepfortestr 41
*Leipzig 29 8 73
Volkswirtschaft, Chemie
Hrsg: D Futter- u Düngemittelindustrie — Zentralblatt f d Filmindustrie —

Möllering, Heinrich, Mitgl d GenDir d Staatseisenbahnen, Oberbaurat, HonProf d TH, Dresden, Kulmstr 4; Fernr: 25381
*Willingholzhausen 29 7 63
Eisenbahnwesen, Elektrotechnik, Telegraphie u Telephonie

Möllers, Bernhard, Dr med, Prof, PrivDoz d Univ, RegRat u Mitgl d Reichsgesundheitsamts, Berlin-Grunewald, Orberstr 2; Fernr: Uhland 6524
*Metz 26 1 78. Kaiser WilhAkad Berlin; SanOffz; Inst Robert Koch; UnivStraßburg
Gesundheitstechnik, Hygiene, Mediz Bakteriologie
Verf: D Typhus d Tuberkelbazillen (HabSchr) 16 —
Mitarb: Lehrbuch d Militärhygiene Bd 4, 12 — Handb d ärztl Erfahrungen im Weltkrieg von v Schjerning 20 — Sammelwerk v Kraus-Brugsch — Spezielle Pathologie u Therapie innerer Krankheiten —

Mollier, Richard, Dr phil, Dr Ing h c, Geh Hofrat, o Prof d TH, Dresden, Würzburgerstr 58; Fernr: 10998
*30 11 63
Maschinenbau
Verf: Neue Tabellen u Diagramme f Wasserdampf 06

Möllinger, Jul Adolf, Dr Ing, Dir d Siemens Schuckert Werke, Abt Zählerbau, Nürnberg, Rankestr 11; Fernr: 9337
*Osthofen (Rheinhessen) 20 9 65. Univ Heidelberg, Gießen, Berlin; TH Darmstadt
Elektrotechnik
Verf: Wirkungsweise d Motorzähler u Meßwandler 17 —

Molsdorf, Wilhelm, Dr phil, Oberbibliothekar a D d TH, Breslau XVI, Tiergartenstr 46
*Erfurt 23 5 66. Univ Leipzig, Halle, Jena, Göttingen; Preuß Bibliotheksdienst in Göttingen u Breslau
Geschichte d Buchdrucks u d Graphik
Verf: Holzschnitte u Schrotblätter aus d Univ Bibl Breslau 07 — D niederländ Holzschnittpassion Delbecq-Schreiber 08 — D Bedeutung Cölns f d Metallschnitt des 15. Jahrh 09 (Studien zur dtsch Kunstgeschichte H 114) — Gruppierungsversuche im Bereiche d ältesten Holzschnitts 11 (Studien z dtsch Kunstgeschichte H 139)

Mölter, Ferdinand, städt Obertierarzt, ao Prof d Tierärztl Hochsch, München, Zenettistr 2
Fleischbeschau

Monasch, Berthold, Dr Ing, Patentanwalt, Leipzig, Lessingstr 24; Fernr: 17584
*Berlin 1 4 79. TH Darmstadt, Berlin; Univ Berlin, Genf; Ing b AEG in Berlin; Obering d Wolframlampen AG Augsburg bis 12
Beleuchtung, Elektrotechnik, Gewerbl Rechtsschutz u and

Verf: Untersuchungen üb d Wechselstromlichtbogen zwischen Metallelektroden b Hochspannung (Diss Darmstadt) 03 — Die elektr Lichtbogen bei Gleichstrom u Wechselstrom u seine Anwendungen 04 — Elektrische Beleuchtung 06; 2. Aufl 10 (Repetitorien d Elektrotechn Bd 8) — Lehrbuch d Photometrie (mit Uppenborn) 12 —

Moral, Felix, Dr phil, ZivIng, beeid Sachverständiger, Berlin-Friedenau, Schmargendorfer Str 12; Fernr: Pfalzburg 620

*Berlin 29 11 54. Gewerbeakad Berlin; TH Berlin; Univ Berlin, Basel; Vorstand u AufsRat v industriellen AktGes; 15 J Ing im Orient

Fabrikorganisation

Verf: D Taxation maschineller Anlagen 09 (Anhang 11); 2. Ausg — Revision u Reorganisation industrieller Betriebe 11 — Aktienkapital u Aktienemissionskurs b industriellen Unternehmungen 14 (Staats- u sozialwissensch Forschungen v Schmoller u Sehring H 176) — D Abschätzung d Wertes industr Unternehmungen (im Ersch) —

Morgen, August, Dr phil, o Prof d Landw Hochsch, Hohenheim

*Clemmenhof (b Memel) 19 5 53. Univ Halle

Morgenstern, Ernst, Dr phil, Redakteur, Berlin W 57, Bülowstr 45

*Berlin 23 2 83. Univ Berlin, Leipzig

Industriefragen, Buchdruck

Verf: Tarif u Lohn im Buchdruckgewerbe (Diss) 05

Schriftl: Deutscher Buch- u Steindrucker —

Morgner, Oskar, Gewerberat, Chemnitz, Hoffmannstr 30; Fernr: 2047

*Werdau (Sa) 3 12 70. Ing in dtsch MaschFabriken; 5 Jahre Betriebsleiter e Spinnerei in Rußland; seit 1900 im sächs GewAufsDienst

Dampfkesselbetrieb, Gewerbeaufsicht

Verf: D Heizerschule 13; 2. Aufl 17 — Maschinistenschule 19 —

Mörike, E, Oberbaurat, o Prof d TH, Stuttgart, Seestr 43

*21 8 54

Eisenbetonbau

Moritz, Felix, Magistratsbaurat, Posen W 3, Auguste Viktoriastr 15

*Berlin 7 11 47. Bauakad Berlin; Baufhr b Eisenbahnhochbauten u and in Leipzig u Bremen; seit 94 Baubeamter in Posen

Gesundheitstechnik, Städtebau

Verf: Schlachthöfe u Viehmärkte 09 (Handbuch d Architektur T IV Abt 3) —

Morres, Wilhelm, Fachlehrer d LandwirtschSchule u d Molkereischule, Friedland i B

*Kronstadt (Siebenbürgen) 16 7 74. Univ Halle, Göttingen; Ass d agrikulturchem VersSt in Breslau; Landwirtsch Lehrer in Marienburg u in Hermannstadt (Siebenbürgen)

Agrikulturchemie, Milchwirtschaft u and

Verf: Praktische Milchuntersuchung 10; 3. Aufl 19 — Chemie f landw Schulen T I 2, 11-13 — Bakterienkunde f Molkereischulen 12 — Lehrbuch der Milchwirtschaft T 1-3, 14-16

Mörsch, E, Dr Ing, o Prof d TH, Stuttgart

Betonbau

Moser, A, PrivDoz d TH, Zürich

Mechanik

Moser, K, o Prof d TH, Zürich

Architektur

Moser, Ludwig, Dr techn, ao Prof d TH, Wien IV, Mayerhofgasse 7; Fernr: 5426

*Wien 10 3 79. TH Wien; Farbwerke Höchst; Farbenfabrik Blumau

Chemische Technologie, Analyt Chemie

Verf: D Bestimmungsmethoden d Wismuts u seine Trennung von d anderen Elementen 09 (Margosches, D chem Analyse Bd 10)

Mosler, Hugo, Dipl Ing, Dr, ao Prof d TH Braunschweig, z Zt Berlin-Zehlendorf-West, Lindenallee 30

*16 4 75

Elektrotechnik

Verf: Konstruktion u Berechnung von Selbstanlassern f elektr Aufzüge 04

Mötefindt, Hugo, Leiter d Fürst-Otto-Museums, Wernigerode, Karlstr 2

*Wernigerode a H 28 6 93. Univ Münster, Leipzig, Berlin; Hilfsdienst als Reallehrer in Bayern

Geschichte d Technik

Verf: Beiträge zur Geschichte d Löttechnik 16 (Bonner Jahrbücher 123) — Versuch einer Archäologie d Technik 19

Motschmann, Edmund, Keramiker, München 23, Parzivalpl 2a

*Neustadt (b Coburg) 24 9 76. 26 J tätig in Porzellan, Kunstkeramik, Steingut

Tonindustrie —

Moye, Albert, Dr phil, Technischer Chemiker, Berlin NW 5, Wilsnackerstr 30

*Fulda 3 8 62. TH Hannover; Univ Heidelberg; BetrChem u Leiter in Port-Gogolin-Gorasdzer AG u a landzementindustrie: Porta, Budenheim,

Chemische Technologie

Verf: Handbuch d Gipses 06 — D Gewinnung u Verwendung des Gipses 08 (Bibl d ges Technik Bd 72) — Hydraul Kalk u Portlandzement 3. Aufl 09 — D Gipsformen 11

Mitarb: Lexikon d gesamten Technik —

Much, Hans, Dr med, ao Prof d Univ, Hamburg-Eppendorf, Alsterkamp 12; Fernr: 6, 1118

*Zechlin 24 10 80. Univ Marburg, Kiel, Berlin, Würzburg; AbtVorst Univ Marburg; Forschungsreisen nach Palästina u Ägypten

Architektur

Verf: Norddeutsche Backsteingotik, ein Heimatbuch 17; 3. Aufl 19 — D Immunitätswissenschaft 12; 2. Aufl 14 — Krankheitsentstehung u Krankheitsverhütung 13 —

Hrsg: Hansische Welt (I. Backsteingotik)

Muckermann, Ernst, Dr, ao Prof d Univ, Heidelberg, Akademiestr 5

*15 11 74

Arzneimittellehre

Mugdan, Martin, Dr phil, Chem, Dir d Konsort f elektr Industrie, München, Barerstr 24; Fernr: 27709

*Breslau 14 8 69. Univ Heidelberg, Berlin, Breslau; Ass von Ladenburg; Chem

in d AkkumFabr in Martzlegrand (Schweiz) phys-chem Arbeiten b Abegg in Breslau; Chem im Konsort f elektr Ind in Nürnberg, seit 08 Dir
Organ Chemie
Mitarb: Ullmann, Enzyklopädie d techn Chemie —

Mügge, Otto, Dr phil, Geh Bergrat, o Prof d Univ, Göttingen, Wilhelm Weberstr 9
*4 3 58
Mineralogie

Mühlenpfordt, Carl, o Prof an d TH, Braunschweig, Wilhelmitorwall 29; Fernr: 483
*Blankenburg (Harz) 12 2 78. Preuß Rgbmstr; Baurat d Stadt Lübeck
Architektur, Städtebau —

Muhlert, Franz, Dr phil, Chemiker, Göttingen, Theaterplatz 4
*Göttingen 6 8 63. Univ; Betriebschem in Anilinfarben-, Cyan- u Ammoniakindustrie
Chemische Technologie
Verf: D Industrie d Ammoniak- u Cyanverbindungen 15 (Chem Technologie in Einzeldarstellungen) — D Fabrikation d Leucht- u Wassergases (Monographien üb chem-techn Fabrikationsmethoden; mit Gwosdz) —

Mühlmann, Karl, Dipl Ing, OberregRat, Dir d Techn Staatslehranstalten, Chemnitz, Schillerpl 5; Fernr: 3820
*Chemnitz 21 11 73. TH Dresden, Stuttgart; Ing b AEG in Berlin; Rgbmstr b d württ Staatsbahnen; DirAss d MaschFabr Eßlingen
Eisenbahnwesen, Elektrotechnik, Techn Schulwesen
Verf: Reisebericht üb d techn u gewerbl Schulwesen Nordamerikas 13 (Abhandlungen u Berichte d Techn Staatslehramt in Chemnitz H 3) —
Mitarb: Milderung d Klassengegensätze u d Bestrebungen z Schutze d IngTitels 19 (Preisarbeit)

Müllegger, Sebastian, Privatgelehrter, Dir d Zoolog Station, Büsum (i Holst); Fern: 125
*Augsburg 4 1 86
Photographie
Verf: D Seewasseraquarium, seine Einrichtung u Pflege 10; 2. Aufl 19 (Bibl f Aquarien- u Terrarienkunde H 18 u 20) — Mit d Kamera am Mittelmeer- u Nordseestrand
Hrsg: Schriften d ZSK f Meereskunde —

Müllendorff, Eugen, Dr phil, Berat Ing, gerichtl Sachverständiger, Berlin-Schöneberg, Hauptstr 155; Fernr: Stephan 7958
*Steinau (a Oder) 3 7 55. Univ Breslau, Leipzig; TH Dresden, Berlin; Ing b Gebr Naglo; Obering b d Helios AG in Cöln-Ehrenfeld; nichtständiges Mitgl im Patentamt
Automobilwesen, Beleuchtung, Elektrotechnik, Gewerbl Rechtsschutz u and
Verf: Üb e speziellen Fall der dem Connex (1, *n*) entsprechenden Differentialgleichung (Diss) 82 — D Automobilen (mit F Kübel) 98; 2. Aufl 00 — D Leuchttürme 02 — Aufgaben aus d Elektrotechnik 02; 3. Aufl 99 — Taschenbuch f Schiedsrichter 13; 2. Aufl 15

Müller, Adolf, Ing, Techn Dir b Gebr Reisch, Kufstein (Tirol), Kaiserbergstr 20
*Blasewitz-Dresden 6 11 83. TH Dresden; Werkmstr b P Schützler & Co in Bodenbach; BetrLeiter b Gebr Jäger in Gablonz
Maschinenbau, Holztechnik, Betriebsorganisation, Werkzeugbau —

Müller, Albert, Dr phil, Fachzeitungsbesitzer, Leipzig, Uferstr 21; Fernr: 9577
*Lützen 26 10 77. Univ; Tätigkeit in d Baustoffindustrie
Baustoffe
Hrsg: Baumaterialien-Markt seit 1906 — D Wiederaufbau d kriegszerstörten Gebiete —

Müller, Arthur, Obering, Chef d techn Abt d Ungar Siemens Schuckertwerke, Preßburg, Ratzersdorferstr 592
*Wien 12 8 73. TH Wien; Ing b S & H
Elektrotechnik, Maschinenbau u and
Verf: D Schaltung v Dynamomaschinen mit Wendepolen 15

Müller, August Walter, DiplArch, Prof a d TH, Winterthur (Schweiz)
*Zürich 7 10 82. TH Zürich; Arch-Praxis in Zürich, Paris, Köln; Hauptlehrer am Techn Burgdorf (Schweiz)
Architektur, Handwerk, Städtebau, Techn Erzieh- u Unterrichtswesen —

Müller, Bruno, Ing, Kiel, Düppelstr 89
*Gablenz-Chemnitz 10 8 69
Elektrotechnik, Motorbootswesen u and
Verf: D Motorboot u seine Maschinenanlagen 06; 2. Aufl (Bibl d ges Technik Bd 6) — D elektr Licht- u Kraftanlage ... — Praktische Winke f d Motorbootführer — Küsten- u Fischerei-Motorfahrzeuge (Motorschiffbibliothek) —

Müller, Carl, Dr Ing h c, Wirkl Geh OberBaurat a D, Berlin-Wilmersdorf, Wittelsbacherstr 15; Fernr: Pfalzburg 6459
*Saalfeld 27 5 47. TH Stuttgart; Eisenbahnmaschinenmeister, Eisenbahnmaschineninsp, Eisenbahndirektor, Geh Oberbaurat; Vortr Rat im Minist d öffentl Arb
Eisenbahnwesen, Materialprüfung
Mitarb: D deutsche Eisenbahnwesen d Gegenwart — D Siegeslauf d Technik
Schriftl: Verkehrstechn Woche 1906 bis 1908 — u anderes

Müller, Carl, Dr phil, Ständ Mitarb a d Phys-techn Reichsanst, Charlottenburg, Soorstr 39
*Dahme i M 3 1 82. Univ Heidelberg, Berlin
Physik
Verf: Messung hoher Spannungen u Bestimmg d Funkenpotentials f große Schlagweiten (Diss) 08

Müller, Carl A E, Dipl Ing, Dr Ing, Obering bei Amme, Giesecke & Konegen AG, Doz d TH, Braunschweig, Ratsbleiche 12; Fernr: 3640
*Brooklyn 31 5 81. TH Braunschweig; Ass TH Braunschweig bis 09
Maschinenbau, Förderanlagen
Verf: Beitrag zur Klärung des Entleerungsvorganges bei schnellaufenden Becherwerken (Diss Braunschweig) 18 —

Müller, Conrad Heinrich, Dr phil, o Prof d TH, Hannover, Brahmsstr 4; Fernr: Süd 3667
*Bremen 12 12 78. Univ Freiburg i B, Berlin, Göttingen; Bibliothekar Univ Göttingen; PrivDoz Univ Göttingen
Mathematik u and
Verf: Studien z Gesch d Mathematik, insbes d math Unterrichts an d Univ Göttingen im 18. Jahrh 04 (Abhandlgen z Gesch d math Wissensch H 18) — Zeitgemäße Fragen der Hochschulpädagogik (Rektoratsrede) 19
Mitarb: E Norden, Gegenwart u Altertum 19 — Enzyklopädie d mathem Wissenschaften
Hrsg: Enzyklopädie d math Wissenschaften Bd 4, Mechanik (mit F Klein) 1901 ff — F Klein, Anwendung d Diff- u Integralrechnung auf Geometrie 02; 2. Aufl 08

Müller, Curtius, Geh RegR, o Prof d Landw Akad Poppelsdorf u d Univ, Bonn, Argelanderstr 58
*Westdorf (b Aschersleben) 8 4 66. Landw Hochschule Berlin; Ass f Geodäsie Landw Hochschule Berlin; Landmesser d Generalkommission Hannover bis 01
Vermessungswesen
Hrsg: Kalender f Vermessungswesen u Kulturtechnik seit 1913 — Mitteilungen üb Neues a d Geb d Vermessungswesens u seiner Grenzgebiete seit 1905 —

Müller, Eduard, Obering, Stuttgart, Marienplatz 12; Fernr: 4578
*2 4 76
Technische Berufsfragen, Werkzeugmaschinenbau —

Müller, Emil, Dr phil, Patentanwalt, Berlin SW 68, Alte Jacobstr 172; Moritzplatz 13650
*Berlin 22 3 81. TH u Univ Berlin; Chem b Siemens & Halske AG
Gewerblicher Rechtsschutz
Verf: Die Äquivalente im Patentrecht 19 —

Müller, Emil, Dr phil, Hofrat, o Prof d TH, Wien VI, Köstlergasse 7
*Landskron (Böhmen) 22 4 61. TH u Univ Wien; Supplent Technol GewMuseum; Oberlehrer u Prof an Baugewerkschule Königsberg i Pr; Doz Univ Königsberg
Mathematik
Verf: Statik (Lehrheft) 95; 2. Aufl 00 — Lehrbuch d darstell Geometrie f techn Hochschulen Bd 1 2, 08–16; 2. Aufl 18—20 — Techn Übungsaufgaben d darstell Geometrie H 1–4, 10–11 — D Unterricht in d darstell Geometrie an d techn Hochschulen 11 (Berichte üb d mathem Unterricht in Österreich H ...) — D Abbildungsprinzip (RektRede) 12
Mitarb: Enzyklopädie d mathem Wissenschaften —

Müller, Erich, Dr phil, o Prof d TH; Dresden, Josefstr 4; Fernr: 17555
*Chemnitz 17 2 70. Univ Straßburg, Berlin, Göttingen; ao Prof Univ Dresden, Braunschweig; o Prof Stuttgart
Elektrochemie, Physikalische Chemie
Verf: Elektrochemisches Praktikum 13; 2. Aufl 19 — D Eisen u seine Verbindungen 17 —

Müller, Ernst, Geh Hofrat, o Prof d TH, wiss Leiter d dtsch ForschInst f Textilind, Dresden, Daheimstr 9; Fernr: 22706 u 17143
*Crimmitschau 1 9 56. TH Dresden; Lehrer d Baugewerkschule Dresden; Ass d TH Dresden, Hannover; PrivDoz u o Prof d TH Hannover
Mechanische Technologie, Textilindustrie
Verf: Handbuch d Spinnerei 92 — Handbuch d Weberei 96 — Handbuch d Papierfabrikation 05
Übers: Dobson, Studie üb d Krempeln d Baumwolle 96
Hrsg: Karmarsch-Fischer, Handbuch d mechan Technologie 6. Aufl Bd 3, 92–05 — Max Schubert, D Praxis d Papierfabrikation 2. Aufl 19 —

Müller, Ernst, Dr, ao Prof d Univ, Heidelberg, Brückenstr 36
*18 2 81
Chemie

Müller, Franz Johann, Dr Ing, Obergeometer, Augsburg, Rosenaustr 38
*Regensburg 24 5 75. TH München
Geschichte d Technik, Geodäsie
Verf: E neuer Netzentwurf für topograph Karten 05 — Abbild e Sphäroidstreifens in die Ebene 06 — Beiträge z Theorie d geodätischen Linie auf d Erdellipsoid 08 — Joh Friedr Brander, der reichsstädt Mechaniker in Augsburg 10 — Johann Georg v Soldner, d Geodät (Diss) 14 — Studien z Geschichte d theoret Geodäsie 18 —
Hrsg: Zeitschrift d Ver d höh bayer VermessBeamten seit 22, 1918

Müller, Friedrich, Geh Baurat, o Hon-Prof d TH, Darmstadt, Herdweg 91
Papierindustrie

Müller, Friedrich C G, Dr phil, Geh Studienrat am Realgymn, Brandenburg a H
*27 6 48. Univ Göttingen; Ass Univ Göttingen 70
Eisenhüttenkunde, Physik
Verf: Krupps Gußstahlfabrik 97 — Technik d physikal Unterrichts 07 —

Müller, Georg, Dr phil, Dr med vet h c, Geh MedRat, o Prof d Tierärztl Hochschule, Dresden
Pharmakologie
Verf: Lehrbuch d Pharmakologie f Tierärzte 2. Aufl 13

Müller, Georg C H (Schriftstellername: Georg Müller-Mülheim), Vorst d PatAbt d Fa Felten Guilleaume Carlswerk AG, Cöln-Mülheim, Sonderburger Str 13
*Hamburg 27 4 70. TH Berlin, Handelshochschule Cöln
Automobilwesen, Elektrotechnik, Gewerbl Rechtsschutz, Maschinenbau u and
Schriftl: Mitteilungen aus Handel u Industrie (Beilage z Cölner Tageblatt) seit 1917

Müller, Hans Carl, Dr, Prof, Vorst d agrikult-chem Kontrollstation, Halle a S
Agrikulturchemie
Hrsg: Emil Wolffs Düngerlehre 16. Aufl 17 (Thaer-Bibl 17)

Müller, Heinrich, Fachschriftsteller, Inh e techn-liter Büros, Offenbach a M, Bernardstr 85; Fernr: 204

*Neuwied a Rh 22 2 87. Schriftleiter an Tageszeitungen
Beleuchtung, Buchdruck, Gesundheitstechnik, Industriefragen, Werbewesen u and
Verf: D Streit um d Salvarsan 14 — D Salvarsan-Kartell 14 — D Beleuchtung v Schaufenstern u Läden (im Erscheinen)
Hrsg: Deutsche Meßhandelszeitschrift f Industrie u Handel, Import u Export — Lichttechnische Korrespondenz —

Müller, Hugo, Bibliothekar d Min d öffentl Arb, Berlin-Dahlem, Ladenbergstr 3; Fernr: Steglitz 2860
*Berlin 21 5 70. BiblAss a d TH Berlin; Geh exp Sekr im Min d öffentl Arb
Photographie, Röntgenologie u and
Verf: D Mißerfolge in d Photographie T 1 2, 94; 5. Aufl 19 (Enzyklop d Photogr H 7) — Arbeiten mit Rollfilms 04 — Röntgens X-Strahlen 96
Mitarb: Weltall u Menschheit — Kraemer, D 19. Jh in Wort u Bild —

Müller, Konrad, Obering, techn Dir, München, Horscheitstr 2; Fernr: 32178
*Düsseldorf 5 10 83. Automobilbau Scheible in Aachen; Ing b Daimler in Untertürkheim; Fahring Reichsluftschiffe Zeppelin I, II, III
Automobilwesen, Luftfahrt, Motorboote
Verf: Flugmotoren 16; 2. Aufl 18 —

Müller, Max, Dr phil, Techn Rat im Gesundheitsamt, Charlottenburg, Berlinerstr 55
*Berlin 10 1 63. TH Berlin; Univ Jena
Chemische Technologie, Gesundheitstechnik
Verf: Zur Kenntnis von Pyrazolonderivaten aus β-Naphtylhydrazin (Diss) — Anfangsgründe d Chemie 12; 2. Aufl 19
Bearb: Übersicht üb d Jahresberichte d öffentl Anstalten z techn Untersuchg v Nahrungs- u Genußmitteln für d Jahre 1902–11, 1905–15 —

Müller, Oskar, Dir d König Friedrich-August-Gewerbeschule, Glauchau, am Brunnen 10; Fernr: 146 u 435
*Penig 5 6 73. Lehrerseminar; Techn Staatslehranst Chemnitz; Univ Jena; Dir d Höh Webschule in Glauchau
Chemische Technologie, Mathematik Textilindustrie u and
Verf: Algebra 12— Graph Rechnen 14 — Praktischer Geschäftsbetrieb 14 —

Müller, Paul, Dipl Ing, Oberlehrer d höh Maschinenbauschule, Aachen
Physik
Verf: Lehrbuch d techn Physik T 1–3, 12

Müller, Paul, Dr Ing, Prof, Dir d Bahnabt d Bergmann-Elektriz-Werke, Berlin N 65; Fernr: Moabit 8500
*Berlin 21 3 79. TH Berlin; Ing b SSW; Obering b BergmannElW; o Prof TH Braunschweig
Eisenbahnwesen, Elektrotechnik —

Müller, Paul, Dr Ing, Obering d Fa Heinrich Butzer, Dortmund, Knappenbergerstr 99; Fernr: 7096
*Broitzem (Kr Braunschweig) 17 1 84. TH Braunschweig; Ing b Harkort in Duisburg, Grün & Bilfinger in Mannheim, Hüser & Co in Oberkassel, Dyckerhoff & Widmann in Biebrich
Brückenbau, Mechanik, Photographie, Wasserbau, Eisenbetonbau

Verf: E Beitrag z Theorie d Nebenspannungen in gegliederten Trägern (Diss) 07 —

Müller, Paul, Dipl Ing, Dir d preuß Masch-Bau- u Hüttenschule, Gleiwitz; Fernr: 1418
*Arnsberg (Westf) 2 7 79. TH Berlin; Ass TH Berlin; Ing Schüchtermann & Krämer in Dortmund; Oberlehrer d hoh MaschBauschule Aachen
Physik
Verf: Lehrbuch d techn Physik —

Müller, Reinhold, Dr phil, Geh Hofrat, o Prof d TH, Darmstadt, Wittmannsstr 38
*Dresden 11 5 57. TH Dresden, Univ Leipzig; Gymn Oberlehrer Dresden; o Prof d TH Braunschweig
Mathematik, Kinematik
Verf: Leitfaden f d Vorlesungen d darstellenden Geometrie 99; 3. Aufl 17 —

Müller, Richard, Dr Ing, o Prof d TH Dresden, Oberlößnitz (b Dresden), Sophienstr 18; Fernr: 11395 (u Radebeul 979)
*Reps (Siebenbürgen) 18 2 77. TH Hannover, Budapest; Sorbonne-Paris; Ass TH Hannover; Tätigkeit b August Klönne in Dortmund, Eisenbetonbau Rud Wolle in Leipzig, Beton- u Eisenbetonban Union in Hannover bis 1911
Eisenbeton
Verf: Neue Versuche an Eisenbetonbalken üb d Lage u d Wandern d Nullinie (Diss) 08 — Resonanzerscheinungen an Hochbauten (Antrittsrede) (nicht im Buchhdl)

Müller, Rudolf, Ing, Obering, Vorst d österr Wasserwerks-Baugesellschaft, Wien XVIII, Ladenburggasse 26
*Taschwitz (b Buchau, Böhmen) 12 6 53, TH Wien; Obering d Bauunternehmg Carl Frhr v Schwarz in Wien
Gesundheitstechnik, Kulturtechnik, Wasserbau u and
Verf: Kurze Anleitg f tachymetr Aufnahmen 98; 3. Aufl 17 — Städt Wohlfahrtseinrichtungen 09 — Taschenlexikon technischer Notizen 10 (Techn Praxis Bd 4) — Neue Berechnungsart d Staukurven (sowie Abfallkurven) 12 — Wasserversorgg mittlerer u kleiner Städte u Ortschaften 13 (Techn Praxis Bd 11) — Größtabflußmengen in städt Kanalnetzen u in Flußgebieten 15
Bearb: Wiener Bauratgeber 7. Aufl 16

Müller, Siegmund, Geh RegR, o Prof d TH Berlin, Nikolassee, Normannenstr 5
*23 12 70
Brückenbau, Eisenbetonbau
Verf: Technische Hochschulen in Nordamerika 08 (Aus Natur u Geistesw 190)

Müller, Udo, Dr sc pol, Geh Hofrat, o Prof d TH, Karlsruhe, Südendstr 4; Fernr: 3355
*Danndorf 9 11 64. Forstakad Tharandt; Univ Leipzig; Sächs Forsteinrichtungsanstalt
Forstwissenschaft
Verf: Üb Staatswaldveräußerungen (Diss) 94 — Lehrbuch d Holzmeßkunde T 1–3, 99–01; 2. Aufl 15
Mitarb: Handbuch d Forstwissenschaft 3. Aufl 12

Müller, W H Max, Dr phil, Chem, Finkenwalde (b Stettin); Fernr: Altdamm 367
*Berlin 19 10 57. Univ Berlin; Dir d Zellulosefabr Wolfswinkel; Altdamm-Stahlhammer; Kunstseiden- u Azetatwerke in Sydowsaue; Patentspinnerei in Altdamm
Chemische Technologie, Papierindustrie, Textilindustrie
Verf: Dioxybenzoesäuren 82 — Literatur üb Sulfitzelluloseablauge Bd 1 2, 11–14 —

Müller, Wilhelm, Ing, Maschinenfabrikant in Fa M Müller, Cannstatt; Fernr: 26
*Berg-Stuttgart 28 4 53. TH Stuttgart; Auslandsreisen
Elektrotechnik, Maschinenbau, Wasserbau u and
Verf: D eisernen Wasserräder Bd 1 u Atlas 99 — D Francis-Turbinen 01; 2. Aufl 05 — Wehranlage u Elektrizitätswerk Untertürkheim 02 — Hydrometrie 03 — Wasserkraft 06; 2. Aufl 11

Müller, Willy, Dr Ing, Vertreter d Vorst d MatPrüfAnst, PrivDoz u Lehrer d TH, Darmstadt, Heinrichstr 1; Fernr: 210
*Bulmcke (b Gelsenkirchen) 17 4 83. Ing b MatPrüfAnst Berlin-Lichterfelde, b AEG Berlin-Oberschöneweide; Chefing b Luftschiffbau Zeppelin in Staaken, b Maximal-Apparatefabr in Berlin; PrivDoz TH Breslau, Braunschweig
Materialprüfung, Metallbearbeitung u and
Verf: Üb d elektr Widerstand von nicht bewehrtem Beton u seinen Einzelbestandteilen (Diss Darmstadt) 11 (auch in Veröffentl d dtsch Ausschusses f Eisenbeton) — Technische Tabellen und Formeln 12; 2. Aufl 17 (Sammlg Göschen Bd 579) — Kupfer u Bronze; Gewalzte Kupferbleche 18 (Forschungsarb des V d I H 211) —

Mueller, Wolfgang, Ing, Vorst d Literar Abt der Fa Hr Lanz, Mannheim L 4, 16; Fernr: 44
*Cöln 16 1 81. TH Berlin, Dresden; Univ Münster, Berlin; Ing b MAN, Görlitzer MaschBauanst, Brown Boveri & Cie in Baden, Hr Lanz in Mannheim
Elektrotechnik, Maschinenbau u and
Verf: Denkschrift zur Erbauung d Zugspitzbahn 07
Hrsg: Zeitschrift f d ges Turbinenwesen 1904–07
Schriftl: Mitteilungen v Heinrich Lanz seit 1912 —

Müller-Breslau, Heinrich, Dr Ing eh, Geh RegR, o Prof d TH, Berlin-Grunewald, Kurmärkerstr 8
*Breslau 13 5 51. Gewerbeakad Berlin; ZivIng; Prof d TH Hannover
Brückenbau
Verf: Theorie u Berechnung d eisernen Bogenbrücken T 1, 80 — Graphische Statik d Baukonstruktionen Bd 1 2, 87; 4. Aufl 05–07; 5. Aufl Bd 1, 12; — D neueren Methoden d Festigkeitslehre 93; 4. Aufl 13 — Üb d Berechnung statisch unbestimmter Auslegerbrücken 98 — Erddruck auf Stützmauern 06
Mitarb: Ingenieurs Taschenbuch „Hütte"

Müller-Breslau, Heinrich, Rgbmstr, o Prof d TH Breslau, Obernigk (b Breslau), Breslauerstr 8
*Berlin 26 12 72. Staatsbaudienst; Bauinsp; Bau d Land- u Amtsger Magdeburg, Kaiser Friedrich-Museums, d Charité in Berlin, Minist u BauKomm, Polizeipräsidium
Architektur, Geschichte d Technik
Verf: D deutsche Technik im Kriege 1914–15 (Festvortr) 15 — D deutsche Technik im Weltkriege 16 — D Erziehung d Architekten 19 —

Müller-Erzbach, Rudolf, Dr jur, o Prof d Univ, Göttingen, Wilhelm Weberstr 19
*Perleberg 23 3 74. Univ Leipzig, Freiburg, Bonn, Berlin; GerAssessor; PrivDoz; jur Dezernent b Oberbergamt in Bonn; ao Prof Univ Königsberg
Bergrecht. Industriefragen u and
Verf: D Traditionsprinzip b Erwerbe d Eigentums (Diss) 98 — D Grundsätze d mittelbaren Stellvertretg (HabSchr) 05 — Gefährdungshaftg u Gefahrtragg 12 — D Relativität d Begriffe u ihre Begrenzg durch d Zweck d Gesetzes 12 — Gefühl od Vernunft als Rechtsquelle? 13 — D Bergrecht Preußens u d weiteren Deutschlands 17 — Deutsches Handelsrecht Lfg 1, 19 —

Müller-Lenhartz, Wilhelm, Hofrat, Priv Doz, Leiter d VersAnst d landw Inst d Univ, Vors d sächsischen Viehhandelsverbandes, Leipzig, Johannisallee 19; Fernr: 1622
*Domäne Marienthal (Hannover) 26 5 73. Landwirt; Univ Leipzig
Volkswirtschaft, Landwirtschaft
Verf: Untersuchg üb d Aufnahmefähigkeit d Milch (Diss) 01 — Abhandlungen auf d Geb d Tierhaltg H 1–4, 08—18 — Hygienisch einwandfreie Milch, ihre Gewinng, ihre Behandlg u ihr Wert 14 — D Erzeugg v pflanzl Nährstoffen im Dtschen Reich 17 — D Kreislauf d Stickstoffs 17 — D Fortschritte d Landwirtschaftswissenschaft in ihren Beziehungen z Entwicklg d Naturwissenschaften 17 — D Entwicklung d Landwirtsch unter d Einflusse d Naturwissenschaften im 19. Jh 18 — D Entwicklg d sächs Landwirtsch im 19. Jahrh (nicht im Buchhdl) —

Müller-Mülhelm, Georg siehe **Müller, Georg C H**

Müller-Neuhaus, Wilhelm Adolf Theodor, Ob Ing, Dir d Fa W A Th Müller-Straßenzug Ges m b H, Berlin-Steglitz, Feuerbachstr 23
*Neuhaus a d Oste (Hannover) 17 8 74. TH u Univ Berlin; Obering d SSW
Automobilwesen, Elektrotechnik, Volkswirtschaft
Verf: D Automobil-Zug 07; 2. Aufl u d Tit: Die Vorspannmaschinen u Straßengüterzüge 18 (Automobiltechn Bibliothek Bd 2) — Straßengüterzüge (Vortr) 13 (nicht im Buchhdl) — Kapitalismus u Sozialismus in den politischen Parteien 19 — Wirtschaftsplan d dtschn Automobilindustrie 19
Mitarb: Martiny, D Motorpflüge T 2, 17 —

Mumm, Otto, Dr phil, ao Prof d Univ, Kiel, Klaus Grothplatz 2
*Oldenburg (Holstein) 28 6 77. Univ München, Göttingen, Kiel
Chemische Technologie, Chemie
Mitarb: Handwörterbuch d Naturwissenschaften —

Mundorf, Emil, Prof, Vorst d Spinn- u ApprAbt d Höh Textilfachschule, Aachen, Boxgraben 122; Fernr: 176
*Herbeck 26 10 66. Tuchfabrikdirektor
Textilindustrie
Verf: D Appretur d Woll- u Halbwollwaren 13 (Handbuch d ges Textilindustrie Bd 7) —

Munk, Leo, Dr jur, Advokat, Wien I, Rothenturmstr 21
*Wien 2 11 61
Gewerbl Rechtsschutz
Verf: Patentrechtliche Lizenz 97 — D österreichische Patentgesetz. Kommentar 01 — D Herr Sachverständige 08

Munk, Max, Dr Ing, Dr phil, Referent b Seeflugzeug-Versuchs-Kommando, Warnemünde, Fritz Reuterstr 6
Luftfahrt
Verf: Isoperimetrische Aufgaben aus d Theorie d Fluges (Diss Göttingen) 19 — Beitrag zur Aerodynamik d Flugzeugtragorgane (Diss Hannover) 19
Mitarb: Techn Berichte hrsg v d Flugzeugmeisterei Charlottenburg Bd 1–3, 1917–18

Münkner, Friedrich, Dr Ing, Obering d Dts Abwasser-Reinigungs-Ges m b H „Städtereinigung", Wiesbaden
Abwasserwirtschaft —

Münter, Ernst, Dr Ing, Ing b Dyckerhoff & Widmann AG, Charlottenburg, Königin Elisabethstr 2
*Gnesen 1 9 89. TH Berlin, Danzig, Aachen; Ing b Mag Charlottenburg; Ing-Komitee Berlin
Brückenbau, Eisenbeton
Verf: Üb Spannungen in ungleichmäßig erwärmten Platten mit Ausblick auf massive Brücken (Diss Aachen); als Buch u d Tit: Üb Wärmespannungen in massiven Brücken (im Ersch) —

Münzinger, Friedrich, Dr Ing, Obering d AEG, Berlin NW 40, Friedrich Karlufer 2/4; Fernr: Norden 9101
*Metzingen 25 3 84. TH Berlin; Ass TH Berlin
Feuerung, Dampfkesselbau, Nebenproduktenanlagen u and
Verf: Untersuchungen an einem 15pferdigen Dieselmotor (Diss) 14 (Mitteilungen üb ForschArb H 174) —

Muschter, Alwin, Dipl Ing, Prof, Oberlehrer a d preuß staatl Bauschule, Altkloster, Kr Stade
*Mühlberg a d Elbe 10 7 76. TH Karlsruhe; Architekt
Hochbau, Technisches Erziehungs- u Ausbildungswesen
Verf: D Formgestaltung d einfachen Baumassen 14 (Zweck u Form im Hochbau T 1) — D Bildungsproblem in d Erziehg u d Berufsorganisation d Hochbaus 19 —

Musil, Alfred, Hofrat, o Prof d TH, Brünn
Ing d Hüttenberger Eisenwerks Ges in Klagenfurt; Dir d Lehrwerkstätte in Steyr
Verf: D Motoren für d Kleingewerbe 78, 3. Aufl 97 — Wärmemotoren 99 — Grundlagen d Theorie u d Baues d Wärmekraftmaschinen 02 — Bau d Dampfturbinen 04

Muesmann, Adolf, Stadtbaurat, Doz d TH, Stuttgart

Müssigbrodt, Paul, Geh ObBaurat, Prof, Vortr Rat im Reichsfinanzminist, Berlin-Lichterfelde-Ost, Herwarthstr 6; Fernr: Lichterfelde 804
*Greiffenberg (Schles) 26 9 58. Bauakad Berlin, Minist BauKomm Berlin; Eisenb-Dir Altona; Minist d öffentl Arb; Intendantur d Gardekorps Berlin
Architektur, Städtebau —

Muthesius, Hermann, Dr Ing, Architekt, Geh RegR im Landesgewerbeamt, Nikolassee (bei Berlin); Fernr: Wannsee 106
*Großneuhausen 20 4 61. TH Berlin; Bautätigkeit in Japan 87–91; Techn Attaché in London 96–03
Architektur, Handwerk, Städtebau, Volkswirtschaft
Verf: Engl Baukunst d Gegenwart 00–02 — Neuere kirchl Baukunst in England 02 — Stilarchitektur u Baukunst 02 — D engl Haus T 1–3, 04–05; 2. Aufl 10 — Kultur u Kunst 04; 2. Aufl 09 — Landhaus u Garten 07; 2. Aufl 10 — Kunstgewerbe u Architektur 07 — Landhäuser 12 — Wie baue ich mein Haus? 17; 2. Aufl 18 — Kleinhaus u Kleinsiedlung 18 —

Mütterlein, Max, Dr Ing, Doz d Techn Staatslehranst, Chemnitz
Architektur
Verf: Gottfried Semper (Diss Dresden) 13

Mutzner, Carl, Dr sc techn, Dir d Amts f Wasserwirtschaft, Bern, Bollwerk 27
*Chur 19 1 85. TH Zürich; Ass TH Zürich; Ing d Abt f Wasserwirtsch in Bern
Eisenbahnwesen
Verf: D virtuellen Längen d Eisenbahnen (Diss) 14 —
Schriftl: Veröffentlichungen d Amts f Wasserwirtschaft seit 1918

Mylius, Franz, Dr phil, Geh RegR, Mitgl d Phys-Techn Reichsanst, Westend, Eschenallee 24
Chemie

Mylius, Friedrich, ZivIng, London N Blackstock Road 71, Finsburg Park
*Luenau 27 12 77. TH Hannover; Mathes & Platt Ltd in Manchester, Marks & Clerk in London, Manchester, New York
Maschinenbau
Verf: Werkstattwinke f d prakt Maschinenbau (mit Hammel) 5. Aufl (im Druck) —

Naatz, Hermann, Dipl Ing, Obering, Bitterfeld, Binnengartenstr 2; Fernr: 94; von 3 h ab: 330
*Tiflis (Rußland) 18 5 81. TH Berlin; Konstr b Luftfahrzeugges m b H in Bitterfeld
Instrumentenbau, Luftfahrt
Mitarb: Jahrbuch d Luftfahrzeugges m b H —

Näbauer, Martin, Dr Ing, o Prof d TH, Karlsruhe
*Blaufeld (ObBayern) 14 10 79. TH München; Bayr Vermessungsdienst; Ass u PrivDoz d TH München; 1910–17 o Prof d TH Braunschweig
Geodäsie
Verf: D Bedeutung d Koordinatengeometrie f d Bauingenieur-Technik (Diss München) 07 — Theorie, Beschreibg u Gebrauch e Ausgleichungsmaschine (Hab-Schrift) — Grundzüge d Geodäsie 15 (Handb d angew Mathematik T 3) — Flächenfehler im einfachen durch Umfangmessung behandelten Polygon (Festschr) 18 —

Nabl, Josef, Dr phil, PrivDoz d Univ, Wien
Physik

Nacht, Elias, Elektroing, Doz a d Humboldthochschule, Berlin NW 23, Klopstockstr 19
*Jassy 16 2 91. TH Berlin
Beleuchtung, Elektrotechnik
Verf: Vergleich zwischen elektrischer Energieübertragung u Kohlentransport 19 —

Nachtweh, Alwin, Dr Ing, Geh RegRat, o Prof d TH, Hannover, Herrenhäuser Kirchweg 17; Fernr: 5741 Süd
*Lodnitz (b Troppau, österr Schles) 2 5 68. TH Zürich; Ing b Escher, Wyß & Co in Zürich; Ass u Doz TH Zürich; 00–05 ao Prof Univ Halle
Technologie, Hüttenwesen, Landwirtsch, Maschinenbau, Textilindustrie u and
Verf: Düngerstreumaschinen 00 — D Geräte u Maschinen zur Bodenbearbeitung 02 — Beiträge z Kenntnis, Theorie u Beurteilg d Mähmaschinen (erweit Diss) 04 — Anleitg z Feldmessen u Nivellieren 8. Aufl 20 — Neueres auf d Gebiete d Motoren in d Landwirtschaft (Vortr) 05 — Handbuch d landw Maschinenbaukunde (in Vorber)
Mitarb: Esselborns Lehrbuch d Maschinenbaus 11–13 — Luegers Lexikon d ges Technik
Übers: Balassa, Dreschmaschinen, ihre Bauart u ihr prakt Betrieb 12
Hrsg: Mitteilungen d Verbandes landwirtsch MaschPrüfAnstalten seit 1, 1907 —

Nacken, Richard, Dr phil, o Prof d Univ, Greifswald
*Rheydt (Rheinpr) 4 5 84. Univ Tübingen, Göttingen; Ass Univ Göttingen, Berlin; ao Prof Univ Leipzig, Tübingen
Instrumentenbau, Mineralogie, Zement —

Nádai, Arpád, Dr Ing, Dipl MaschIng, Deggendorf (NiedBayern), Bahnhofstr 450 ½
*Budapest 3 4 83. TH Zürich, Berlin; Ass TH Berlin; MatPrüfAmt Lichterfelde
Elektrotechnik, Materialprüfung, Mechanik
Verf: Untersuchgen d Festigkeitslehre mit Hilfe thermoelektr Temperaturmessungen 11 — D Formänderungen u d Spannungen v rechteckigen elastischen Platten 15 (Forschungsarbeiten a d Geb d IngWesens H 170 u 171)

Nagel, August, Dr phil rer nat e h, Inh d Contessa-Industrie-Werke, Stuttgart, Dillmannstr 15; Fernr: 11010
*Pfrondorf (b Tübingen) 5 6 82. Kaufmänn Ausbild; techn Ausbild in Maschfabr; Praxis in Uhren- u elektr Fabriken; Gründer d Contessa-Camera-Werke
Photographie, Kamerabau
Verf: Üb d Werdegang d Hand-Camera 18; 2. Aufl (im Druck) —

Nagel, Carl, Dr phil, Chemiker am Inst f Gärungsgewerbe, Berlin-Wilmersdorf, Durlacherstr 14
*Stralsund 28 2 71. Univ Greifswald; Ass am Inst f Gärungsgewerbe; Consulent f Gärungsgewerbe in Rußland
Gärungstechnik
Hrsg: Kalender f Kornbrenner u Preßhefefabrikanten seit 1916

Nägel, Adolph, Dr Ing, o Prof d TH, Dresden, Eisenstuckstr 17; Fernr: 19066
*16 12 75
Maschinenbau

Nagele, Hugo, Hauptmann d Ruhe, Verlagsdir, Wien XII, Grünbergstr 33; Fernr: 82378
*Marburg (Steiermark) 27 8 80. Kriegsakademie (vorm österr-ung Kriegsschule)
Buchdruck, Kriegstechnik, Papierindustrie
Mitarb: v. Alten, Handb f Heer u Flotte —

Naehr, Karl, Ing, Baurat d Handelsminist, gerichtl Sachverständiger f Eisenbetonbau, Wien II, Obere Donaustr 43; Fernr: 49618
*Schemnitz (Ungarn) 6 6 77. TH Wien; Ing d Südbahn; Ing d WasserstraßenDir im Handelsminist
Brückenbau, Materialprüfung, Wasserbau, Eisenbetonbau
Verf: Verwendete Baustoffe u deren Prüfg 12 (Mitteilungen d österr Eisenbeton-Ausschusses H 1) — Üb Betonprüfg mit Probebalken (Kontrollbalken) 17 (Mitteilungen d österr Eisenbeton-Ausschusses H 6)

Nakonz, Walter, Dr Ing, Rgbmstr d Verwalt d märk Wasserstraßen, Potsdam
*Cosel (Oberschles) 1 12 87. TH München, Berlin; Rgbfr u Rgbmstr b d Allgem Bauverw
Brückenbau, Wasserbau
Verf: D Berechnung mehrstieliger Rahmen unter Anwendg statisch unbestimmter Hauptsysteme (Diss) 14 —

Narutowicz, G, o Prof d TH, Zürich
Wasserbau

Naske, Carl, ZivIng, Charlottenburg, Uhlandstr 194; Fernr: Steinplatz 3423
*Kronau i M 4 1 63. Ing b Marky, Bromovsky & Schulz in Adamstal; Obering b Nagel & Kämp in Hamburg; stellv Dir b Luther in Braunschweig
Chemische Technologie, Maschinenbau, Tonindustrie
Verf: D Portlandzementfabrikation 03; 3. Aufl 14 — Zerkleinerungsvorrichtungen u Mahlanlagen 11; 2. Aufl 17 (Fischer, Chem Technologie in Einzeldarstell)
Bearb: Heusinger u Waldegg, D Kalkbrennerei u Zementfabrikation 5. Aufl 04 —

Nassauer, Max, Dr phil, Dr med, Arzt, Privatgelehrter, Frankfurt a M, Rheinstr 25; Fernr: Taunus 312
*Mainz 22 1 69. Univ München, Würzburg, Genf; PrivDoz Univ Frankfurt a M; 94–14 techn Dir b Chemikalienwerk Gries-

heim; seit 14 Privatgelehrter Univ Frankfurt a M
Chemische Technologie, Medizin
Verf: Üb Oxalbernsteinester (Diss Würzburg) 94 — Üb Analyse d Blasengeschwülste (Diss) 19
Schriftl: Internat entomolog Zeitschrift 1908–10 —

Nasse, L, Generalsekr, Charlottenburg, Windscheidstr 19; Fernr: Wilhelm 943
Volkswirtschaft
Verf: Krieg u Metallindustrie 15 (Krieg u Volkswirtschaft H 3)

Naetsch, Emil, Dr phil, HonProf d TH Dresden, Blasewitz, Baumschulenstr 17
*Dresden 29 7 69. TH Dresden; Univ Leipzig, Paris; PrivDoz u Prof d TH Dresden
Mathematik
Verf: Theorie d homog linear Gleichungen (Diss) 94

Nauß, Oskar, Dr phil, Doz d TH, Breslau II, Tauentzienstr 73
*13 10 68
Beleuchtung

Nawrath, Adolf, ZiegeleiIng, Berlin NW 21; Turmstr 34; Fernr: Moabit 3245
*Hindenburg (Oberschles) 7 1 58. 30 Jahre Tätigkeit b Otto Bock
Tonindustrie
Bearb: Bock, D Ziegelei als landwirtsch u selbständiges Gewerbe 4. Aufl 14 (Thaerbibl Bd 7) —

Nedden siehe **zur Nedden**

Neesen, Friedrich, Dr phil, Geh RegRat, Lehrer an d Militärtechn Akad, ao Prof d Univ, Berlin W 50, Ansbacher Str 31
*Dortmund 16 8 49. PrivDoz in Göttingen; Prof an d Art- u Ing-Schule
Elektrotechnik
Verf: Die Blitzgefahr. Nr 2. Einfluß d Gas- u Wasserleitungen auf d Blitzgefahr 91 — D Sicherungen f Stark- u Schwachstrom 99 — Leitfaden d Physik 00; 2. Aufl 05 — Kathoden- u Röntgenstrahlen 04 (Elektrotechn Bibl Bd 63) — Hörbare, sichtbare, elektrische u Röntgenstrahlen 09 (Wissenschaft u Bildung 43)
Übers: Maxwell, Wärme 78 — Rayleigh, D Schall Bd 1 2, 79–80

Neger, Franz Wilhelm, Dr phil, Prof d Forstakad, Tharandt
*Nürnberg 2 6 68. Univ u TH München; Landw Akad Weihenstephan; Forschungsreisen in Südamerika; PrivDoz u Kustos am Bot Museum München; Prof a d Forstakad Eisenach
Techn -Botanik, Mykologie
Verf: D Paraguay-Tee (mit L Vanino) 03 — D Handelspflanzen Deutschlands 04 — D Nadelhölzer 07; Neudruck 12 (Sammlg Göschen 355) Biologie d Pflanzen 13 — D Laubhölzer 14 (Sammlg Göschen 718) — D Eichenmehltau 15 — D Krankheiten uns Waldbäume 19 —

Nehm, Oberlandmesser, HonDoz d Landw Akad Poppelsdorf, Bonn, Ermekeilstr 52
Vermessungswesen

Nernst, Walther, Dr phil, Dr med h c, Dr Ing h c, Geh RegR, o Prof d Univ, Berlin W 35, Am Karlsbad 26 A; Fernr: Kurfürst 5028

*Briesen (Westpr) 25 6 64. Univ Zürich, Berlin, Graz, Würzburg; Ass u PrivDoz d Univ Leipzig; PrivDoz, ao u o Prof d Univ Göttingen bis 05
Physikalische Chemie
Verf: Theoret Chemie v Standpunkt d Avogadroschen Regel 93; 7. Aufl 13 — Siede- u Schmelzpunkt (mit A Hesse) 93 — Einführg in d mathem Behandlg d Naturwissenschaften (mit A Schönflies) 95; 8. Aufl 18 — Ziele d physikal Chemie (Festrede) 96 — Üb d Bedeutg elektr Methoden u Theorien f d Chemie (Vortr) 01 — Physikal-chem Betrachtungen üb d Verbrennungsprozeß in d Gasmotoren (Vortr) 05 — Experimental and theoretical applications of thermodynamics to chemistry 07 — D Bedeutg d Stickstoffs f d Leben (Festvortr) 13 — D theoret u experiment Grundlagen d neuen Wärmesatzes 18
Hrsg: Jahrbuch d Elektrochemie — Zeitschrift f anorgan Chemie — Zeitschrift f Elektrochemie

Nesper, Eugen, Dr phil, Dipl Ing, Fabrikdir Wien, XIII, Trautmannsdorffgasse 17; Fernr: 84227
*Meiningen 25 7 79. TH; Univ; Ing; drahtlose Telegraphie, Telefunken; 10½ Jahre AbtVorst b E Lorenz AG
Elektrotechnik, Drahtlose Telegraphie, Gasturbinen
Verf: D drahtlose Telegraphie u ihr Einfluß auf d Wirtschaftsverkehr 05 — Die Frequenz- u Dämpfungsmesser 07 — Neuere Frequenzmesser d Strahlungstelegraphie 13 —

Netto, Eugen, Dr phil, Geh Hofr, o Prof i R d Univ, Gießen, Südanlage 13; Fernr: 684
*Halle 30 6 46. Univ Berlin; Gymn-Lehrer; ao Prof Univ Straßburg
Mathematik
Verf: Substitutionentheorie 82 (übers ins Ital 85; ins Engl 92) — Vorlesungen üb Algebra Bd 1 2, 96–00 — Lehrbuch d Combinatorik 01 — Elementare Algebra 04; 2. Aufl 13 — Gruppen- u Substitutionentheorie 08 — Die Determinanten 10 (Math-physikal Schriften Bd 9) — Grundlehren d Mathematik 15
Mitarb: Enzyklopädie d Mathematik ... — Cantor, Geschichte d Mathematik

Neubauer, Hugo, Dr, Dir d Versuchsstat d landw Vereins f Rhpr, Prof, HonDoz d Landw Akad Poppelsdorf, Bonn, Weberstr 59a
Warenkunde

Neubauer, Oskar, Rgbmstr a D, Charlottenburg, Grolmanstr 40; Fernr: Steinplatz 5977
*Berlin 4 8 75. TH Berlin; Rgbmstr b Polizeipräsidium Berlin bis 08
Architektur
Verf: D Geschäftshaus in Eisenbeton 14 (Handbuch f Eisenbeton 2. Aufl Bd 3) — D Kunst im Umbau 17
Mitarb: Katalog d Ausstellg f Buchgewerbe (Leipzig) 14 —

Neuber, Adolf, Dr Ing, ZivIng, Gemeindebmstr a D, Prv Doz d TH Berlin, Biesdorf-Berlin, Marzahnerstr; Fernr: 3124

*Potsdam 16 2 79. TH i Berlin; DiplIng in Wilmersdorf, Weißensee
Automobilwesen, Erd- u Straßenbau, Kanalisation

Neuberg, Carl, Dr, o Hon Prof a d Univ u Landw Hochschule, Mitgl d Kais-Wilh-Inst f exTherapie, Berlin-Dahlem, Hittorffst18; Fernr: Steglitz 520
*Hanno er 29 7 77. Univ Berlin, Würzburg; Ass am Patholog Inst; Abt-Vorst am Tierphysiolog Inst in Berlin
Chemische Technologie
Verf: Handbuch d Mineralstoffwechsels (mit Albu) 06 — D Harn, sowie die übrigen Auscheidungen u Körperflüssigkeiten v Menscs u Tier T 1 2, 11 — Beziehungen d Lebeh zum Licht 13 — D Gärungsvorgänns13 — Wirkung radioaktiver Substanzen u deren Beziehung zu biologischen Vorgängen 13
Hrsg: Biochemische Zeitschrift seit Bd 1, 1906 — Monographien aus d Ges-Gebiet d Physiologie d Pflanzen u d Tiere Bd 1, 1914 ff —

Neuberg, Johannes, Geh RegR, Mitgl d Reichspatentamts, Berlin-Steglitz, Beymestr 3
*Dresden 2 9 68. Univ Leipzig, Greifswald; sächs Justizdienst
Gewerbl Rechtsschutz, Volkswirtschaft
Verf: Zusammenstellung sämtl Reichsgesetze strafrechtl Inhalts 02 — Post-, Telegraphen- u Fernsprech-Gesetzgebung 03 — D internationale gewerbl Rechtsschutz 05 (Sammlg Göschen 271) — D Warenzeichenrecht 08 (Sammlg Göschen 360) — Gesetz betr d Urheberrecht an Mustern u Modellen 11 (Guttentags Sammlg dts Reichsgesetze 102) — D Meer u d Recht (Vortr) 11 — Gewerbl u geist Urheberrecht. Entscheidungen 2. Aufl 11 (Fuchsberger, Entscheidungen Bd 6) — Kriegsvölkerrecht 14 (Sammlg dts Gesetze 39) — D Seekriegsrecht 14 (Meereskunde Jg 9 H 1) — Schriftstellerschutz 18 (Staatsbürgerbibl H 487) — Künstlerschutz 18 (Staatsbürgerbibl H 88) — D unlautere Wettbewerb 19 (Glockners Handelsbücherei Bd 46)

Neubert, Paul, Rgbmstr, PrivDoz d TH Berlin, Charlottenburg, Pestalozzistr 52a
*25 5 75
Eisenbahnwesen

Neubert, Paul, Buchhändler, Stuttgart, Liststr 33
*Leipzig-Gohlis 9 7 91. Buchhändlerschule Leipzig, Buchhändler Leipzig, München, Wien
Buchgewerbe
Verf: Baugewerbe-Adreßbuch f Württemberg 14 — f Hessen — f Elsaß-Lothringen
Hrsg: Seidel, Bautennachweis seit 1914—

Neuburger, Albert, Dr phil, Redakteur, Berlin W 30, Neue Winterfeldstr 24; Fernr: Lützow 9996
*Bayreuth 21 1 67. Univ München, Erlangen; TH München; Stellungen in wiss u techn Betrieben
Chemische Technologie, Elektrotechnik, Geschichte d Technik, Gesundheitstechnik, Photographie, Physik u and
Verf: Anorgan Chemie 05 — Handbuch d prakt Elektrometallurgie 07 — D synthetischen Edelsteine (mit H Großmann) 10; 2. Aufl 19 — Ergötzliches Experimentierbuch 10 — Robert Mayer: Über d Erhaltg d Kraft 12 (Voigtländers Quellenbücher Bd 12) — Friedrich Hoffmann: Über das Kohlenoxyd 12 (Voigtländers Quellenbücher Bd 14 — Erfinder u Erfindungen 13 — Justus Liebig über Nahrung u Ernährung 16 (Voigtländers Quellenbücher Bd 85) — D Technik d Altertums 19
Mitarb: Kraemers Weltall u Menschheit 04 — Ullmanns Enzyklopädie d techn Chemie 16
Hrsg: Elektrochem Zeitschrift seit 1894 — Kalender f Elektrochemiker Jg 1-9, 1887-1905 — Galvanoplastik u Metallbearbeitung seit 1909 —

Neudeck, Georg, Rgbmstr, techn Dir, Oldenfelde (bei Hamburg), Ferdinandstr, Fernr: Altrahlstedt 186
*Halle a S 11 2 66. Univ Kiel; Leutnant z See a D; TH Berlin; Marinebmstr; Flottenbaumstr d akt Schlachtflotte
Automobilwesen, Geschichte der Technik, Kriegstechnik, Schiffbau
Verf: Kleines Buch von d Marine (mit Schröder) 02; 17. (Kriegs-)Aufl (25. Taus) u d T: Marinehandbuch 17 — Leitfaden f Schiffbau u Schiffkunde 02; 3. Aufl 12 — D Dampfturbine 04; 12 — Kleines Buch d Technik 05; 25. Aufl 18 — Motorboote u Bootsmotoren 10 — Geschichtl Entwicklung d Schiffes 12 (D moderne Schiffbau T 1) — Geschichte d Technik 17
Mitarb: Siegeslauf d Technik — Universum — Weltpanorama —

Neuendorff, Richard, Dr phil, Prof, PrivDoz d Univ, Oberlehrer a d höh Schiff- u Maschinenbauschule, Kiel, Holtenauer Str 130; Fernr: 4747
*Berlin 23 1 77. Univ Berlin: Ass Th Berlin
Mathematik
Verf: Üb Kreispunktpolarkurven (Diss) 08 — Prakt Mathematik T 1 11; 2. Aufl 17; T 2, 18 (Aus Natur u Geisteswelt 341 u 526) — Lehrbuch d Mathematik f techn Mittelschulen 12, 2. Aufl 19 —

Neufeld, Martin Wilhelm, Dr Ing, Hösel (Bez Düsseldorf), Haus zur Weide
*Berlin 17 3 81. TH Berlin; Univ Straßburg, Erlangen, Berlin; TH Danzig, Aachen; Wiss Mitarb d Literaturbüros d Farbwerke Meister, Lucius & Brüning in Höchst a M, Ass d TH Berlin, Betriebsleiter d Geschoßfabrik Spandau
Geschichte d Technik, Physik, Chemie, Bibliographie
Verf: Studien üb d Reibung flüssiger Krystalle (Diss Danzig) 13

Neuhaus, Fritz, Ing, Baurat, Gen-Dir d Fa A Borsig in Tegel, Berlin W 15, Kaiserallee 220; Fernr: Uhland 7974
*Berlin 14 1 72. TH Berlin; Ing b amerikan Werken 97-00
Automobilwesen, Organisation techn Betriebe —

Neuhold, Erwin, Ing, Dir d Dtsch Telephonwerke, Berlin-Zehlendorf, Kleiststr 24; Fernr: Zehlendorf 1058
Elektrotechnik
Verf: D Technik d Fernmeldeschaltung 18

Neumann, Bernhard, Dr phil, o Prof d TH, Breslau XIII, Friedestr 4; Fernr: 5611
*Seifhennersdorf 1 5 67. Univ Leipzig, Straßburg; Ass TH Aachen; Ing d Stolberger Hütten; PrivDoz u ao Prof TH Darmstadt
Chemische Technologie, Geschichte d Technik, Hüttenwesen, Elektrochemie
Verf: Elektrolyse 96 — Elektroanalyse d Metalle 97 — Gasanalyse u Gasvolumetrie 01 — Metallstatistik 04 — D Metalle 04 (Preisarbeit) — Elektrometallurgie d Eisens 07 (Monographien üb angewandte Elektrochemie Bd 26) — Lehrbuch d chem Technologie 12 — D Einfluß d Weltkrieges auf d chem Industrie (Rede) 17
Mitarb: Askenasys Elektrochemie 10 — Geigers Handbuch d Gießerei 13
Übers: Richards, Metallurg Berechnungen z Feuerungskunde 13
Hrsg: Posts chem-techn Analyse 3. Aufl 08/09 — Muspratts enzyklopäd Handbuch d techn Chemie, Ergänzungswerk 1916 ff — Sammlung Vieweg, Tagesfragen aus Naturwiss u Technik seit 1914 —

Neumann, Egon, Ing, Cöln-Ehrenfeld, Ehrenfeldgürtel 140; Fernr: B 2876
*Lindlar (Rheinpreußen) 4 7 84. TH Darmstadt; Hochschulass; Betriebsing in Waffen-u Explosivstoffabriken; konsult Ing
Chemische Technologie, Kriegstechnik

Neumann, Ernst, Dr phil, o Prof d Univ, Marburg, Schwanallee 9
*Königsberg i Pr. 9 11 75. Univ Königsberg, Heidelberg, Leipzig; PrivDoz d Univ Halle; ao Prof in Breslau bis 05
Mathematik

Neumann, Erwin, Dr Ing, MagBaurat, Charlottenburg, Lützow 2
*Berlin 21 7 81. TH Berlin; Rgbfhr Marinewerft Danzig; Rgbmstr Hohenzollernkanal Potsdam; Bauamtsvorst Tiefbauverw Charlottenburg
Erd- u Straßenbau, Wasserbau, Siedlungswesen —

Neumann, Fritz, Dipl Ing, Dir, Nürnberg, Schleiermacherstr 8
*Berlin 4 9 77. TH Darmstadt
Zentrifugalpumpenbau
Verf: D Zentrifugalpumpe 06; 3. Aufl (in Vorber)

Neumann, Georg, Patentanwalt, Berlin SW 68, Alexandrinenstr 119/120; Fernr: Moritzplatz 9865
*Breslau 8 10 64
Gewerbl Rechtsschutz
Verf: Soll die Staatsgebühr f Patente nach dem daraus erzielten Gewinn berechnet werden, u ist d Patentdauer üb 15 Jahre hinaus zu verlängern? 05 —

Neumann, Hans, Dipl Ing, Obering, Berg-Gladbach; Fernr: A 8232
*Danzig 6 3 66. TH Berlin, Hannover; Ing d Pulverfabrik Hanau bis 91; Obering d Gasmotorenfabr Deutz
Verbrennungskraftmaschinen
Verf: D Verbrennungskraftmaschinen 06; 2. Aufl 13 (Bibl d ges Technik Bd 220) — D Motoren f Gas u flüss Brennstoffe (Bibl d ges Technik Bd 228) —

Neumann, Karl, Dr phil, Geh Rat, o Prof i R d Univ, Leipzig, Querstr 10/12
*Königsberg i Pr 7 5 32
Mathematik

Neumann, Kurt, Dr Ing, Prof, PrivDoz d TH, Dresden, Reichenbachstr 9; Fernr: MaschLabor
*Dresden 31 12 79. TH Dresden; Ing b MaschFabr Augsburg-Nürnberg, Werk Nürnberg; Adjunkt am MaschLabor d TH Dresden
Automobilwesen, Maschinenbau, Mechanik, Techn Thermodynamik
Verf: In ForschArb d Ver d Ing: Untersuchung d ArbProzesses im Fahrzeugmotor (Diss) — D Vorgänge im Gasgenerator auf Grund d 2. Hauptsatzes d Thermodynamik (HabSchr) —

Neumann, Max Paul, Dr phil, Prof, Dir d Versuchsanst f Getreideverarb, Doz d Landw Hochschule, Charlottenburg, Kaiser Friedrichstr 103; Fernr: Wilhelm 3267
*Ortelsburg (Ostpr) 10 11 74. Univ Berlin, Leipzig, Greifswald, Halle; Ass Univ Halle, Leipzig
Chemische Technologie, Getreideverarbeitung
Verf: D Versuchsanstalt f Getreideverarbeitg mit Buchwald 11 — Brotgetreide u Brot 14
Hrsg: Zeitschrift f d ges Getreidewesen Jg 9 ff —

Neumann, Otto, Obering d Verb ostdtsch Maschinenfabr Berlin-Weißensee, Albertinenstr 19
*Bartenstein (Ostpr) 29 9 73. Montageing d Heine-Safety Boiler Co in New York
Gesundheitstechnik, Feuerung, Maschinenbau, Textilindustrie u and
Verf: Kalkulation u Werkstättenorganisation ... — Handbuch d ges Dampfwäscherei f Textilstoffe ... — D moderne Massenfabrikation auf Grund des Toleranzlehrensystems (in Vorbereitg) — Austauschbare Einzelteile im Maschinenbau 19

Neumann, Paul, Ing, Hofrat, o Prof d Dtsch TH, Brünn, Schmerlingstr 41
*Wien 25 5 58. TH Wien; Ing b R Frey u Schnidt & Hallama in Wien; Konstr TH Wien; Obering b R Ph Waagner in Wien
Brückenbau, Mechanik —

Neumann, Paul, Hauptm d Res d Fliegertruppen, geschäftsführ Dir d Luftfahrerschule Berlin-Adlershof, Berlin-Wilmersdorf, Trautenaustr 11; Fernr: Uhland 7020
*Danzig 14 4 78. Akt Offz bis 1912 b Inf, EisenbahnRgt, Luftschiffer- u Telegraphenbatl, Kriegsakad, Luftfahrerschule Friedrichshafen; Th Stuttgart
Kriegstechnik, Luftfahrt
Verf: — D internationalen Luftschiffe 10; 2. Aufl 10 — D internationalen Luftschiffe u Flugdrachen 12 — Volksbücher d Technik: Nr 46 Luftschiffe — Nr 63 Flugzeuge; 2. Aufl 14 — Nr 138/139 Deutsches Kriegsflugwesen 17
Hrsg: Luftfahrzeugbau u -Führung Bd 1, 1911 ff — Unsere Luftstreitkräfte im Großen Kriege 1919 — Luftfahrteil d „Verkehrstechnik' —

Neumann, Richard, Dipl Ing, Obering d AEG, Charlottenburg-Westend, Akazienallee 14; Fernr: Wilhelm 3033
*Konstanz 15 1 76. TH Karlsruhe; Tätig bei AEG in Berlin, Sprague El Co

in Bloomfield, Cambria Steel Co in Johnstown Pa, Heyl & Patterson in Pittsburg Pa

Elektrotechnik, Gewerbl Rechtsschutz

Verf: Electromotoren voor Wissel- en Draaistroom (in Vorber) —

Neumann, Rudolf Otto, Dr med, Dr phil, Geh MedRat, o Prof d Univ, Bonn, Buschstr 52

*Seifhennersdorf (Sa) 29 6 68. Univ Leipzig, Erlangen, Würzburg, Straßburg, Berlin, Kiel; Hygien Inst Hamburg; Tropeninst Hamburg; Gesundheitsamt; ao Prof Univ Heidelberg; o Prof Gießen

Hygiene, Bakteriologie

Verf: Bakteriologische Diagnostik mit Atlas (mit K B Lehmann) 96; 5. Aufl 12 — Tierische Parasiten u ihre Überträger (mit M Mayer) 14 — D im Kriege 1914–18 verwendeten Brote, Brotersatz u Streckmittel 19 —

Neureiter, Ferdinand, Dr techn e h, Dir d österr SSW, Wien 18, Hochschulstr 4; Fernr: 4947 VI

*Friesach (Kärnten) 8 5 65. TH; Ing b Ganz & Co in Budapest

Elektrotechnik

Verf: D Verteilg d elektr Energie 94; 2. Aufl 03 — Werner v Siemens (Rede) 16 — D Lebenswerte d techn Wissenschaften (Rede) 17

Mitarb: Bericht üb d feierliche Eröffnung d Exportakademie in Wien 17

Neuß, Oskar, Chemiker, Charlottenburg 5, Kantstr 86; Fernr: Wilhelm 5468

*Ischl 12 8 87. TH u Univ München; Univ Gießen; Ass d TH Hannover, d Forstakad Hann.-Münden, d Univ Göttingen; Leiter d LitAbt d Th Goldschmidt AG, Essen

Chemische Technologie

Mitarb: H Bechhold, Lexikon d Naturwissenschaften u Medizin 2. Aufl

Hrsg: Umschau, Wochenschrift üb d Fortschritte f Naturwissenschaft u Technik 1915 u 1916 — Zeitschrift f Abfallverwertung u Ersatzstoffwesen 1918 ff —

Nicklisch, Heinrich Karl, Dr d Staatswiss, Prof, Dir d Betriebswiss an d Handelshochschule, Mannheim, Friedrich Karlstr 4; Fernr: 2358

*Tettau (Kr Hoyerswerda) 19 7 76. Handelshochschule u Univ; Bankvorst; Lehrer an d öffentl HandLehranst Leipzig; Doz d Handelshochsch u Univ Leipzig

Betriebsorganisation

Verf: Kartellbetrieb 09 — Allgem kaufm Betriebslehre 3. Aufl 12 — u and

Hrsg: Zeitschrift f Handelswissenschaft u Handelspraxis —

Nicolaus, Georg, Dr Ing, Baurat, Abt-Vorst d Reichsdruckerei, Berlin-Lichterfelde, Brüderstr 5

*Dobergast (Kr Stehlen) 3 11 71. TH Berlin; Eisenbahnverwaltung; Reichspostverwaltung; Dir d Bugra Leipzig 14

Buchdruck, Eisenbahnwesen, Elektrotechnik

Verf: D technischen Anforderungen des Wertpapierdruckes (Diss Berlin) 09 — u anderes —

Niebour, Hermann, Dr phil, Geh RegR, Mitgl d Reichspatentamts, Berlin-Wilmersdorf, Berliner Str 22; Fernr: Pfalzburg 4780

*Varel (Oldenburg) 19 4 62. Univ Leipzig, München; Oberlehrerexamen; Statist Amt; NormEichKomm; ReichsversichAmt

Gewerbl Rechtsschutz, Mathematik

Verf: Verteilg u Strömung d Elektrizität auf dem Parallelepipedon (Diss) 85 — Tafeln z Ermittlg d Invaliden- u Altersrenten 91 — D Gesetz z Schutz d Warenbezeichnungen 94 — Warenzeichenhumor 16

Schriftl: Nachweisung d im Dtsch Reich gesetzlich geschützten Warenzeichen (3 Sammelbde: 1875–86; Jahresbde 1887 bis 1894)

Niegemann, Carl, Dr phil, beeid Handelschem, Cöln, Neußerstr 3; Fernr: A 7135

*Cöln 26 9 67. Univ Freiburg; TH Aachen; Univ Rostock; Chem b Brennereitechn Inst in Regensburg, Fresenius, Stahlwerk Maromme (Normandie), H & E Albert in Biebrich

Öle u Fette

Verf: Beiträge z Kenntnis d Condensationsvorgänge zwischen Aldehyden u Ketonen. Üb einige Pyrazolderivate (Diss) 94

Nielsen, Christian, Dipl Ing, Prof, Landw Oberlehrer z D, Varel (Oldenburg), Osterstr 8

*Sonderburg 1 10 52. TH Hannover; Landesvermessg; Deichbau; Hafenbau; Lehrer an Landwirtsch-Schule

Kulturtechnik, Mathematik, Geodäsie

Verf: D Feldmeß- u Nivelliérkunde u d Drainieren 86; 3. Aufl 07 — Tafeln z Bestimmg d Drainröhrenweite f 10 verschiedene Wasserführungen 01 — Planimetrie u Stereometrie f Landwirtschaftsschulen (mit Langel) 11 — Vom Wissen zum Glauben 14 —

Niemann, Moritz, Obering, Prokurist a D, Dessau, Askanische Str 138; Fernr: (213)

*Wutzig (Kr Dramburg, Pommern) 28 10 53. Gewerbeakad Berlin; Maschinb Egells, Stadtbahn, Gasanst Stettin, Magdeburg, Dtsch Continental Gasges Dessau

Gasbeleuchtung

Verf: Ist das Kochen u Heizen mit Leuchtgas noch zu teuer? 92 — D Versorgung d Städte mit Leuchtgas 97–04 (Städt Tiefbau Bd 4)

Niemann, Willy, Bibliothekssekretär d TH Berlin, Berlin W 15, Knesebeckstr 48

*Berlin 5 4 75

Beleuchtung, Geschichte d Technik

Mitarb: D Mensch u d Erde v Kraemer Bd 7, 1911 —

Niendorf, Carl, Oberpostsekretär, Hamburg-Fuhlsbüttel

*Frankenhain (b Schlieben) 13 11 67. Seit 85 im Postdienst

Elektrotechnik

Verf: Handbuch u prakt Leitfaden f d im Leitungsaufseherdienst beschäftigte Personal ...; 4. Aufl ... — Ortsfernsprecheinrichtungen mit Zentral-Batterie-Betrieb 10 — Telegraphen- u Fernsprechtechnik 15 — Kleine Telegraphen- u Fernsprechtechnik 18

Niese, Hans, ZivIng, Kiel, Goethestr 4; Fernr: 5833

*Kiel 21 7 77. TH Hannover; Konstrukteur, Aufsichtsbeamter
Mech Technologie u and
Verf: D autogene Schweiß- u Schneideverfahren 10; 2. Aufl 17 (Sammlg Göschen 499)
Schriftl: Autogentechn Kalender —

Niesiołowski-Gawin, Viktor, Ing, Oberst d Sappeurtruppe, Mödling (b Wien), Jubiläumstr 40
*Troppau (Schles) 4 9 68. Techn Mil-Akad Wien; Höh Geniekurs in Wien; Univ Wien; Genieoffz; Lehrer an d Techn Militärakademie in Wien-Mödling u an d Kriegsschule in Wien
Beleuchtung, Geschichte d Technik, Kriegstechnik u and
Verf: Ausgewählte Kapitel d Technik mit bes Rücksicht auf militär Anwendungen (Vorlesungen) Bd 1 2, 04; 2. Aufl, Bd 1 08

Nieten, H, o Prof d TH, Aachen, Emmichstr 190
*30 12 76
Maschinenbau

Niethammer, Friedrich, Dr phil, Dipl Ing, o Prof d Dtsch TH, Prag IV, Badenistr 291; Fernr: 9685 u 9686
*Ilsfeld (Württ) 3 3 74. TH Stuttgart; Ing b S & H; Obering b Garbe, Lahmeyer; Chefing d Union El Ges
Elektrotechnik, Maschinenbau, Physik
Verf: Elektr betriebene Hebe- u Transportmaschinen 00 — Ein- u Mehrphasenwechselstromerzeuger 00; 2. Aufl 06 (Handbuch d Elektrotechnik Bd 4) — Elektromotoren f Gleich- u Wechselstrom 01; 2. Aufl 10 (Handbuch d Elektrotechnik Bd 9) — Magnetismus 01 — Elektrotechn Praktikum 02 — Elektr Maschinen u Apparate 03 — Gleichstrommaschinen 04 — Elektrotechn Fabriken 04 (Handbuch d elektrotechn Praxis Bd 2) — Elektr Schaltanlagen u Apparate 05 — Kommutatormotoren 05 (Techn Abhandlungen H 12) — Elektr Bahnsysteme 05 (Techn Abhandlungen H 8) — Dampfturbinen 05 (Techn Abhandlungen H 9) — Turbodynamos 06 — Werdegang d Elektrotechnik 07 — Elektrizitätsgesetzgebung 09 — Elektr Überlandzentralen 12 — Elektromotoren. Schaltanlagen (Sammlg Göschen; im Druck) —

Nikel, Hugo Ludwig, Techn Rat, Wien XIX, Friedlgasse 45
*Poln Ostrau (Österr Schlesien) 6 5 67. Militärtechn Kurse; Montanist; Flugtechniker; Topograph; Kartograph, Aerophotograph
Kriegstechnik, Luftfahrt, Photographie, Vermessungswesen u and
Verf: Entwicklung d Luftschiffahrt — Wilburgh u Orville Wright, die Flieger
Hrsg: Österreichische Flug- u Motortechnik —

Niklas, Hans, Dr Ing, Dipl Ing, Dipl Landwirt, Assessor b d geolog Landesuntersuchg, Priv Doz d TH, München, Oberbergamt
*Traunstein (Oberbayern) 12 7 84. TH München, Danzig; Ass f Bodenkunde an d Forstl VersAnst Bayerns
Bodenkunde
Verf: Chemische Verwitterung d Silikate u d Gesteine 12 — Erläuterung z geolog Karte d Kgr Bayern a) zu Blatt Baierbrunn, b) zu Blatt Gauting, c) zu Blatt Ampfing — Bayerns Bodenbewirtschaftung 17

Nimführ, Raimund, Dr phil, Wien VII, Mentergasse 1
*Klein Tajax (Mähren) 17 8 74. Univ Wien; Adjunkt d Zentralanstalt f Meteorologie u Geodynamik d Univ Wien
Luftfahrt, Meteorologie
Verf: Üb d Schaffung e aeronaut Observatoriums f d Erforschg d höh Schichten d freien Atmosphäre in Verbindg m e aerodynam VersAnst 04 — Leitfaden d Luftschiffahrt u Flugtechnik 08; 2. Aufl 10 — Genetische Darstellg d Zustandsgleichungen aerodynamischer Flieger 09 — D Luftschiffahrt, ihre wissensch Grundlagen u techn Entwicklg 09; 3. Aufl 14 (Aus Natur u Geistesw Bd 300) — D Luftschiffahrt 11 (Naturwissensch Bibl Bd 11) — Grundlagen d Physik d Fluges 13 — D automatische kipp- u sturzsichere Flugzeug d Zukunft 15 — Mechan u techn Grundlagen d Segelfluges 19 (Bibl f Luftschiff- u Flugtechnik Bd 22)
Hrsg: Aviatische Chronik 1913 — Aviatisches Archiv 1914 —

Nippold, O, Dr med, Obermedizinalrat, Doz d Bergakad, Freiberg i Sa, Hornstr 5
Gesundheitstechnik, Rettungswesen

Nissenson, Hermann, Dipl Ing, Dir d Zentrallaborat d Akt Ges zu Stolberg (Rheinland), Schellerweg 66
*Odessa 18 10 55. TH Aachen
Elektrotechnik, Hüttenwesen
Verf: Einrichtg v elektrolyt Laborat mit besond Berücksicht d Bedürfn f d Hüttenpraxis 03 (Monograph üb angew Elektrochemie Bd 4) — D Untersuchungsmethoden d Zinks 07 (D chemische Analyse Bd 2) — Laboratoriumsbuch f d Metallhüttenchemiker 07 (Laboratoriumsbücher f d chem u verwandte Industrien Bd 2)

Nitze, Philipp, Dr Ing, Reg- u Baurat im Reichsbankdirektorium, Berlin-Dahlem, Im schwarzen Grund 4; Fernr: Steglitz 242
*Berlin 1 3 73. Allgem Bauverwaltg; Magistratsbaurat in Berlin-Wilmersdorf
Architektur, Wohnungswesen
Verf: D Grunewaldkirche 04 — Groß-Berlins bauliche Zukunft (mit Keller) 10 — D holländische Wohnungsgesetz 12 — D Entwicklg d Wohnungswesens von Groß-Berlin (Diss) 13 —

Nitzsche, Hans, Dr Ing, PrivDoz d TH, Darmstadt
*Hamburg 10 6 75. TH Dresden; Ing bei Eisenbahnverwaltg u Privatfirmen; Oberlehrer d BaugewSchule Frankfurt a M
Eisenbetonbau u and
Verf: Materialbedarf, Dichtigkeit u Kosten von Betonmischungen 07; 2. Aufl 09 — Graphische Tafeln z Ermittlg v Trägheitsmomenten 07 — Graphische Tafeln f Eisenbetonkonstruktionen (mit Schewior) 09 — Zahlentafeln f Eisenbetonkonstruktionen 09 — D Grundbau 09 — Nebenspannungen in Brückengewölben (Diss) 10 — Literaturquellenverzeichnis üb Beton- u Eisenbetonbau 11 — Straßenbau 12 — Bauführung u Veranschlagen 13 — Kostenberechnung im Ingenieurbau

(mit Kuhlmann) 14 (Sammlg Göschen 750) — Kontinuierliche Träger 15 (D Unterricht an Baugewerkschulen 27a)

Nixdorf, Wilhelm, Dr phil nat, Dozent, Obering, Berlin N 65, Seestr 60
*Jannowitz 20 6 91. Univ Jena; Ing b Dtsche MaschFabr in Duisburg; Brown, Boveri & Cie in Baden, Bergmann Elektriz Werke; Dozent am Technikum Hainichen, Polytechnikum Cöthen
Elektrotechnik, Hüttenwesen, Elektromedizin u and
Verf: D Nervenkrankheiten u ihre Behandlg mit Hochfrequenzströmen ... (nicht im Buchhdl) — D Auftrieb b schrägen Flächen (Diss) — D Elektrizität u ihre Anwendung in d Medizin — D Ausbildg d Lehrlinge b d BergmannElektrWerken

Noack, Ludwig, Geh Baurat, Vortr Rat im Landwirtsch Minist, Doz d Landwirtsch Hochsch, Berlin-Wilmersdorf, Hohenzollerndamm 184
*Darmstadt
Landwirtsch Bauwesen —

Nolda, Wirkl Geh ObBaurat, Zehlendorf-West, Lessingstr 23
Wasserbau

Noell, Friedrich, Dr Ing, Dipl Ing, Syndikus d TH, München, Klarstr 12; Fernr: 30389
*Würzburg 10 12 81. TH München; Ing b H Ehrhardt in Düsseldorf; Ass d TH München
Heizung u Feuerung, Technische Physik
Verf: D Abhängigkeit d Thomson-Joule-Effekts für Luft v Druck u Temperatur bei Drücken bis 150 Atmosphären u Temperaturen von —55 bis +250 C (Diss) 14 (Mitteilungen üb Forschungsarbeiten H 184) —

Nolte, Otto, Dr phil, PrivDoz d TH, Leiter d landwirtsch Versuchsstation, Braunschweig
*Schwanebeck 29 3 87. Univ Rostock, Berlin, Halle, Göttingen; Ass Univ Halle, Göttingen; PrivDoz d Univ Göttingen u Rostock
Agrikulturchemie
Verf: Üb d Wirkung d Kaliendlauge auf Boden u Pflanze 18
Hrsg: R Heinrich, Dünger u Düngen 7. Aufl 18 — Jahresberichte f Agrikulturchemie — Zentralblatt f d ges Landwirtschaft —

Nord, Friedrich F, Dr Ing, Ass d Kaiser WilhAkad f exper Therapie, Berlin-Dahlem, Thiel Allee 69; Fernr: Steglitz 1566
*Budapest 9 8 89. TH Budapest, Berlin, Karlsruhe; Univ Berlin; Ass TH Karlsruhe; Dez f Metallangeleg im Kriegsminist Wien
Chemische Technologie, Organische Chemie
Verf: Beiträge z katalyt Reduktion d Fette, Alkaloide u Nitrokörper (Diss) 14
Mitarb: Stähler, Handb d ArbMeth in d anorg Chemie — Abderhalden, Handb d biolog Arbeitsmeth — Truttwin, Handb d kosmet Chemie —

Norrenberg, Heinrich, Chemiker, Redakteur, Berlin-Lichtenrade, Bahnhofstr 31
*Bochum 29 5 76. TH Braunschweig; Betriebsleiter in chem-pharm u chemtechn Fabriken
Chemische Technologie, Pharmazie u and
Verf: Rationelle Methode d Likörfabrikation auf kaltem Wege (mit Fehr) 07 — Kriegsverordnungen f Drogisten (mit Sylwaschy) 16; 2. Aufl 17
Schriftl: D Drogenhändler Jg 17 ff —

Noether, Emmy, Dr phil, Frl, PrivDoz d Univ, Göttingen
Mathematik

Noether, Fritz, Dr phil, ao Prof, PrivDoz d TH, Karlsruhe, Liebigstr 27
*Erlangen 7 10 84. Univ Erlangen, Münster, Göttingen, Bonn, München; Ass Univ Göttingen
Mathematik, Mechanik
Mitarb: Klein u Sommerfeld, Theorie d Kreisels (T 4, 10) — Handwörterbuch d Physik (in Vorber) —

Nöthling, Ernst, Prof, Architekt, Baugewerkschul-Oberlehrer aD, Bad Schwartau, Bahnhofstr 11
*Erfurt 15 9 49. TH Berlin, Aachen; Lehrer a d Baugewerksschulen Eckernförder Gotha, Dtsch Krone, Hildesheim
Architektur
Verf: Formenlehre d Baukunst 82 — D Schutz unserer Wohnhäuser gegen d Feuchtigkeit 85 — Die Eiskeller, Eishäuser u Eisschränke 5. Aufl 96 — D Baustofflehre 04 (Handbuch d Bautechnikers Bd 13)
Bearb: Siddons Ratgeber in d Kunst d Schleifens, Polierens u Färbens d Metalle 6. Aufl 20 — Reinnels prakt Vorschriften f Maurer 3. Aufl '98 — Jeep, D Asphalt 2. Aufl 99 — Tormin, D Bauratgeber 4. Aufl 03 — Tormin, Kalk, Zement u Gips 4. Aufl 05 —

Novak, Franz, Ing, Dr d techn Wiss, Wien IV, Gürtel 44; Fernr: 31311
*Wien 8 11 72. TH u Univ Wien; Punzierungsbeamter; Ass TH Wien; Lehrer d HandAkad Wien; Prof d Graph Lehr- u VersuchsAnst
Chemische Technologie, Materialprüfung, Physik
Mitarb: Brockhaus, KonversLex — Ullmann, Techn Chemie — Lueger, Lex d ges Technik —

Nowacki, A, Dr, Prof, Zürich, Villa Willkommen
Verf: D praktische Kleegrasbau 5. Aufl 19 (Thaerbibl 109)

Nowak, August, Dr techn, o Prof d Dtsch TH, Prag Hussg 5
Mechanik

Nugel, Karl, Dr Ing, Gewerbeassessor a D, geschäftsführ VorstMitgl d Ges dtsch Metallhütten- u Bergleute in Berlin, Neubabelsberg, Fürstenweg 22; Fernr: Nowawes 393
*Cottbus 29 1 82. TH Berlin; Univ Bonn, Berlin; Akademie Frankfurt a M; Betriebsing auf Metallhütte u chem Fabrik; Gewerbeassessor, Verbandsleiter
Bergbau, Chemische Technologie, Hüttenwesen u and
Verf: Beiträge z Kenntnis d Betriebslaugen d Cyanidprozesses (Diss) 08 — Deutschlands Metallwirtschaft im Frieden u im Kriege (Vortr) 16 — D Metallhüttenindustrie unter d Kriege (Vortr) 16

Mitarb: Ullmanns Enzyklopädie d techn Chemie
Hrsg: Metall u Erz seit Jg 10 (NF Jg 1) 1912 —

Nußbaum, Hans-Christian, Prof, Doz d TH, Hannover, Yorckstr 5
*Hannover 20 11 53. TH Hannover, Bauakad Berlin; Univ München; Arch in Wien u Hannover
Gesundheitstechnik, Städtebau u and
Verf: Bau u Einrichtung v Kleinwohnungen 01 — Leitfaden d Hygiene 02 — Gesundheitslehre f d Kaufmann 05 — Hygiene d Städtebaus 07 (Sammlg Göschen 348) — Hygiene d Wohnungswesens 07; Neudr 13 (Sammlg Göschen 363) — D Wohnhaus u seine Hygiene 09
Mitarb: Abels Handbuch d prakt Hygiene 13
Schriftl: Haustechn Rundschau seit Jg 19, 1914 —

Nußbaum, Joseph A, Dr d techn Wiss, Ing, PrivDoz d TH, Wien IV, Belvederegasse 8
*Sturia (Krain) 20 3 77. TH Wien
Techn Elektrochemie
Verf: Hypochlorite u elektr Bleiche. Prakt angew Teil (mit Ebert) 10 (Monograph üb angew Elektrochemie Bd 38) —

Nußbaum, Siegwart, Ing u Schriftleiter, Berlin SW 47, Großbeerenstr 73
*Trier 6 3 78. TH Darmstadt, Hannover; Ing b Gritzner in Laeis, Köln-Bayenthal MAG; Journalist in Frankreich, England, Spanien
Maschinenbau, Tonindustrie, Volkswirtschaft —

Nusselt, Wilhelm, Dr Ing, o Prof d TH, Karlsruhe
*Nürnberg 25 11 82. TH München, Berlin; Ass TH München; Gebr Sulzer in Winterthur; PrivDoz TH Dresden, Darmstadt; Ing d Bad Anilin- u Sodafabr Ludwigshafen.
Heizung, Maschinenbau, Mechanik
Verf: D Wärmeleitfähigkeit v Wärmeisolierstoffen (Diss Berlin) 08 (Mitteilungen üb Forschungsarb H 63–64) — D Wärmeübergang in Rohrleitungen 10 (Mitteilungen üb Forschungsarb H 89) —

Oebbeke, Konrad, Dr phil, Geh Hofr, o Prof d TH, München, Jägerstr 26
*2 11 53
Mineralogie

Obergethmann, Johannes, Geh RegR, o Prof d TH Berlin, Nikolassee, Tristanstr 22; Fernr: Wannsee 463
Eisenbahnwesen

Oberhoffer, Paul, Dr Ing, o Prof d TH, Aachen
*Markirch 25 1 82. TH Aachen; 1900 Doz Breslau; 15–19 Oberschles Eisenbahnbedarf AG in Gleiwitz; o Prof d TH Breslau
Hüttenwesen, Metallographie
Verf: Das schmiedbare Eisen 19 —

Obermiller, Julius, Dr scient nat, PrivDoz d Chemie an d Univ, Basel, Spalentorweg 49
*Baustatt (Wrtt) 12 6 73. Univ Tübingen, Leipzig, Kiel; Betriebsführer in d Elberfelder Farbenfabriken; TH München, PrivDoz TH Stuttgart
Chemische Technologie
Verf: D orientierenden Einflüsse u d Benzolkern 09 — D Kreislauf d Energien in Natur, Leben u Technik 19 (Hochschulvorträge in Brüssel) —

Oechelhaeuser, Adolf v, Dr phil, Geh Hofr, o Prof d TH, Karlsruhe, Gartenstr 25; Fernr: 539
*Mülheim a R 17 9 52. TH Hannover; Univ Berlin
Geschichte der Architektur, Denkmalpflege
Verf: D Miniaturen d Univ Bibl Heidelberg 1 2, 87–95 — D Bilderkreis zum wälschen Gast 90 — Führer durchs Heidelberger Schloß 91, 92, 08 — Kunstgeschichtl Unterricht (RektRede) 02 — Ziele u Gefahren d Denkmalpflege (RektRede) 09 — Geschichte d Akad d bild Künste in Karlsruhe 04 — Aus Feuerbachs Jugendjahren 05 — u anderes
Mitarb: Inventarisation d Badischen Kunstdenkmäler . . . —

Oechelhaeuser, Wilhelm v, Dr Ing e h, Dr phil e h, Generaldir a D, Dessau
*Frankfurt a O 4 1 50. Gewerbeakad Berlin; Obering u Teilhaber von Ph O Oechelhaeuser in Berlin; GenDir d Dtsch Cont Gas Ges in Dessau bis 12
Beleuchtung, Heizung u Feuerung u and
Verf: D Steinkohlengasanstalten als Licht-, Wärme- u Kraftzentralen (Vortr) 92 — D sozialen Aufgaben d Ingenieurberufs (Vortr) 00 — Neue Rechte – neue Pflichten (Vortr) 02 — Technische Arbeit einst u jetzt (Vortr) 06 — Beitrag z Geschichte d Großgasmotoren (Vortr) 13 — Zwei kurze Kriegsansprachen an d deutsche Industrie 15 — Ansprache b Gründung d techn Abt d Reichsdeutschen Waffenbrüderlichen Vereinigung 16 — Aus dtsch Technik u Kultur (gesamm Aufsätze) 19 —

Oefele, Heinrich, Hauptmann a D, Würzburg, Theaterstr 1
*München 3 9 73. Akt Offz
Verkehrs- u Waffentechnik, Automobil- u Luftfahrwesen
Mitarb: Krieg 1914/17 von Dietrich Schäfer (Ergbd zu Meyers Konversationslexikon) — Naturwissenschaften, Technik u Erfindg im Weltkrieg v Prof Schmid — Neuaufl v Meyers KonversLexikon — u anderes —

Offenbacher, Dr, Vorst d PatentAbt d Maschinenfabrik Augsburg-Nürnberg, Berlin SW 68, Lindenstr 1
Gewerbl Rechtsschutz

Offermann, Heinrich, Dr phil, techn Dir d Mineralölwerke F Saigge & Cie m b H, Peine
*Cöln 30 3 68. Univ Bonn
Chemische Technologie
Verf: D nordwestdeutsche Erdölvorkommen 17 —

Ohlmüller, Wilhelm, Dr med, Geh RegR, Verwaltungsdir d Virchowkrankenhauses, Berlin N 65, Augustenburgerplatz
*Kirchschletten (BezAmt Bamberg I 20 1 57. Univ München; prakt Arzt in Nürnberg; Mitgl d GesundhAmts bis 05
Gesundheitstechnik, Hygiene
Verf: D Untersuchg d Wassers 94; 3. Aufl u d T: D Untersuchg u Beurteilg d Wassers u Abwassers (mit Spitta) 10

Oehmcke, Theodor, Reg- u Baurat a D, Berlin-Lichterfelde-Ost, Hobrechtstr 6; Fernr: 4113
*Liebemühl (Ostpr) 5 5 50. Bauakad Berlin; Preuß Staatsbaudienst
Gesundheitstechnik, Städtebau
Verf: Mitteilungen üb d Luft in Versammlungssälen 01 — Üb Luft u Lüftg d Wohnung (Vortr) 04 — Gesundheit u weiträumige Stadtbebauung 04 — Bauordnung f Großstadterweiterungen u Weiträumigkeit 06 —

Oehme, Martin, Ökonomierat, Dir d ProvMoor-Kommission, Posen, Schillerstr 13; Fernr: 5682
*Dresden 1 5 65. Landw Hochschule Hohenheim; Landwirtschaftslehrer in Neiße u Norden; Dir d Landw-Schule in Diepholz i H
Kulturtechnik, Moorkultur
Verf: Beiträge zur Kenntnis d Bewirtschaftung d Moorwiesen 07 — Wiesenbau auf Moorboden 08; 3. Aufl 13 — D Möglichkeit einer weiteren Ausdehnung unserer Viehhaltung durch ration Bewirtschaftung d Moorländereien 11
Hrsg: Bericht üb d Tätigkeit d Prov-Moorkommission 1905–1910/11

Ohnesorge, Otto, Dipl Ing, Patentanwalt, Bochum, Wald.tr 90; Fernr: 6
*Magdeburg 11 11 77. TH München, Berlin; Berat Ing
Chemische Technologie, Gewerbl Rechtsschutz u and —

Ohnstein, Albert, ZivIng, Berlin W 15, Pariser Str 59; Fernr: Uhland 1448
*Berlin 22 7 71. TH Berlin; Konstrukteur, Betriebsleiter
Maschinenbau, Metallbearbeitung u and—

Oelenheinz, Leopold, Archit, Prof d Bauschule, Coburg, Seidmannsdorferstr 3c
*Karlsruhe 16 5 71. TH Karlsruhe; Stadtbauamt in Nürnberg; Wiederherstellg d Marienkirche in Königsberg (in Franken)
Architektur, Geschichte d Technik, Denkmalpflege, Wünschelrute
Verf: Friedrich Oelenheinz, ein Bildnismaler d 18. Jahrh 07 — Frankenspiegel Lfg 1, 1910 ff — Bayersdörffersche Genealogien 09 — D Marienkirche in Königsberg i Fr u ihre Wiederherstellung (Festschrift) 04 — Das Röslein in Franken. Ein Märchen 04 — D Wünschelrute (sider Pendel) 19
Mitarb: D Bau- u Kunstdenkmäler des Reg-Bez Kassel, Kreis Schmalkalden 13
Hrsg: Heraldisch-genealogische Blätter f adel u bürgerl Geschlechter (mit Th v Kohlhagen) 04–09 —

Olschki, Leonardo, Dr phil, ao etatsm Prof d Univ, Heidelberg, Mönchhofstr 8; Fernr: 1734
*Verona 15 7 85
Geschichte der Technik
Verf: Geschichte d neusprachl wissensch Literatur Bd 1, 18 (D Literatur d Technik u d angewandten Wissenschaften); (Bd 2 Die Vorläufer u d Werke Galileis; in Vorber) —

Oeltjen, J, Staatsbaurat, Bremen
Wasserbau —

Opderbecke, Adolf, Prof, Dir d Baugewerkschule, Stettin, Barnimstr 14
*Düsseldorf 6 6 57. TH Hannover; Privatarchitekt
Architektur, Handwerk, Heizung u Feuerung
Verf: Allgemeine Baukunde 90; 2. Aufl 11 — D Zimmermann 98; 5. Aufl 03 — D Maurer 00; 4. Aufl 09 — Veranschlagen im Hochbau 04; 2. Aufl 10 — D Dachdecker u Bauklempner 06; 2. Aufl 11 — Darstellende Geometrie f Hochbautechniker u Steinmetze 04 — D Holzbau 09 — D Wasserleitungs-Installateur 10

Opitz, Carl, Prof, Oberl d Techn Schule, Straßburg i E-Neudorf, Mariannestr 2
*Zittau 6 4 69. Akad d bild Künste; Privatarchitekt u Architekt bei Kommunalbehörden
Architektur
Verf: Praktische Perspektive 07 — Zimmerarbeiten T 1 2, 10; Neudr 14 (Sammlg Göschen 489, 490)

Oppen, Erich, Dipl Ing, Dr, Braunschweig, Langedammstr 5
*3 9 79. TH Berlin; Ing b Mix & Genest, Berlin; Maschbauanst Humboldt, Cöln-Kalk; Obering b G Luther AG, Braunschweig; BetrDirig d Kais Werft Danzig
Elektrotechnik, Eelektrochemie

Oppenheimer, Carl, Dr med, Dr phil, Prof, Leiter d wiss-chem Abt d G A Krause & Co AG, München, Possartstr 9; Fernr: 42446
*Berlin 2 2 74. Arzt seit 97; Ass Univ Erlangen, Landwirtsch Hochschule Berlin
Chemie u and
Verf: Zur Kenntnis d Amidine (Diss) 94 — Grundriß d organ Chemie 95; 11. Aufl 19 — Grundriß d anorg Chemie 98; 10. Aufl 19 — Zur Kenntnis d experimentellen Bleivergiftung 98 — D Fermente u ihre Wirkungen 00; 4. Aufl Bd 1 2, 13 — Toxine u Antitoxine 04 — Grundriß d Biochemie 12; 2. Aufl 19 — Stoffwechselfermente 15
Hrsg: Handbuch d Biochemie Bd 1–4 u ErgBd 08–13 — Biochemisches Zentralblatt seit 1902 u Biophysikalisches Zentralblatt seit 1904 (jetzt vereinigt u d T: Zentralblatt f Biochemie u Biophysik) —

Oppenheimer, Josef, Dipl Ing, Dr jur, Patentanwalt, Berlin W 15, Bayerische Str 31; Fernr: Uhland 1345
*Wien 24 10 89. TH Wien, München; Univ Wien, Berlin; Ing b Ges f elektr Unternehmungen, SSW, AEG
Elektrotechnik, Gewerbl Rechtsschutz
Verf: Kommentar zum Patentgesetz (mit Heinr Stern) 19 —

Oppermann, Georg, Generaldir d Westinghouse Bremsen Ges m b H, Hannover, Goetheplatz 7; Fernr: Nord 116 u 120
*Hannover 3 5 58. TH Hannover; Ing d Westinghouse Ges in Süddeutschland u d Schweiz; Dir dieser Ges in London
Eisenbahnwesen, Maschinenbau, Bremstechnik
Verf: Luftdruckbremsen f schnellaufende Züge (Vortr) 07 — Die ursprüngliche Verbundbremse u ihre neuere Bauart nach Kunze-Knorr 18 — D Regelung der Bremskraft nach d Klotzreibung an d Rädern der Eisenbahnfahrzeuge 18 — D Ausbildung u Einrichtung d durch-

gehenden Güterzugbremse 19 (aus Glasers Annalen 1919) — alles nicht im Buchhdl —

Örley, Leopold, Ing, Dr techn, Oberbaurat, o Prof d TH, Wien V, Schönbrunnerstr 147; Fernr: 1906
*Wien 8 1 78. Ing u Bauleiter d österr Staatsbahnen; Staatsbahnrat in Innsbruck
Eisenbahnwesen
Mitarb: Geschichte d Eisenbahnen d österr-ungar Monarchie —

Orlich, Ernst, Dr phil, Geh RegR, o Prof d TH Berlin, Zehlendorf-Mitte, Dallwitzstr 24; Fernr: 382
*Potsdam 18 4 68. Univ Berlin, Erlangen; Ass Univ Berlin; Mitgl d Phys-Techn Reichsanst
Elektrotechnik, Instrumentenbau, Physik
Verf: Aufnahme u Analyse v Wechselstromkurven 06 (Elektrotechnik in Einzeldarstell H 7) — Kapazität u Induktivität 09 (Elektrotechnik in Einzeldarstell H 14) — Theorie d Wechselströme 12 (Mathphysikal Schriften Bd 12) —

Oertel, Karl, Dr phil, Geh RegR, o Prof d TH, Hannover, Militärstr 5 A
*11 1 58
Mathematik, Geodäsie

Osann, Alfred, Dr phil, Geh Hofrat, o Prof d Univ, Freiburg i B
*Hofheim (Bayern) 3 12 59. Univ Heidelberg, Straßburg; Ass, PrivDoz u ao Prof d Univ Heidelberg; Prof d Chemiel schule Mülhausen; ao Prof d Univ Base
Mineralogie

Osann, Bernhard, Dipl Ing, Geh Bergrat, Prof d Bergakad, Clausthal, Erzstr 353
*Hannover 27 8 62. Bergakad Berlin; Ing, Obering, Hüttendir; PrivDoz
Chemische Technologie, Hüttenwesen, Tonindustrie u and
Verf: Lehrbuch d Eisen- u Stahlgießerei 12; 3. Aufl 18 — Lehrbuch d Eisenhüttenkunde Bd 1, 15; Bd 2 im Druck — Leitfaden f Gießereilaboratorien 15
Mitarb: „Hütte", Taschenbuch f Eisenhüttenleute 10 —

Oslender, August, Landesobering b d rhein Prov-Verwaltg, Düsseldorf, Alexanderstr 5
*Cornelymünster (b Aachen) 25 4 62. TH Aachen; Heiz-Ing in Cöln, Berlin, München; Gründer u Leiter d Heizungsamts d Stadt Cöln
Beleuchtung, Heizung u Feuerung u and
Verf: Schulbrausebäder m bes Berücksichtigg d Cölner Systems 97 — Wie kann d Ingenieur d Lebensmittelämter unterstützen? 17 —

Ossanna, Johann, Geh Hofrat, o Prof d TH, München, Germaniastr 5
*26 6 70
Elektrotechnik

Ost, Hermann, Dr phil, Geh RegR, o Prof d TH, Hannover, Herrenhäuser Kirchweg 19
*Ellerode 17 2 52. Univ Leipzig; PrivDoz Univ Leipzig bis 84
Chemische Technologie, Abwasser, Rauchgase
Verf: Lehrbuch d chem Technologie 87; 10. Aufl 19 (Aufl 1–3 u d Tit: Lehrbuch d technischen Chemie) —

Oesterle, Otto, Dr phil, o Prof i R, Bern
*16 6 66. o Prof d Univ Straßburg
Pharmaz Chemie
Verf: Grundriß d Pharmakochemie 09

Oesterlen, Fritz, Dr Ing, o Prof d TH, Hannover, Callinstr 11; Fernr: Süd 4138
*Cannstatt 24 6 74. TH Stuttgart; Ing d MAN in Augsburg; Ing u Obering b J M Voith in Heidenheim bis 13
Elektrotechnik, Maschinenbau, Wasserkraftanlagen
Verf: Zur Theorie d Francis-Turbinen (Diss) 08 —

Osterrieth, Albert, Dr jur, Justizrat Prof, Generalsekr d dts Vereins f d Schutz d gewerbl Eigentums, Doz d Handelshochschule, Berlin W 66, Wilhelmstr 57–58; Fernr: Zentrum 5404
*Straßburg i E 23 9 65. Univ Heidelberg, Berlin; Assessor in Baden 92–95
Gewerbl Rechtsschutz
Verf: Altes u Neues zur Lehre vom Urheberrecht 92 — Geschichte d Urheberrechts in England 95 — D Gesetz zur Bekämpfung d unlauteren Wettbewerbs 96 — Internationale Übereinkunft z Schutze d gewerbl Eigentums (mit Axster) 03 — Urheberrecht an Werken d Photographie 03 — Urheberrecht an Werken d bildenden Künste 07 — Lehrbuch d gewerbl Rechtsschutzes 08 — Kunst u Recht 09 (Das Recht Bd 7) — Julius v Schütz, ein Lebensbild 10
Hrsg: Gewerblicher Rechtsschutz u Urheberrecht seit Bd 1, 1896 —

Osterroth, Georg, Dipl Ing, Architekt, Prof, Oberlehrer d Baugewerkschule, Königsberg i Pr, Cranzer Allee 51; Fernr: 2892
*Insterburg 6 1 68. TH Hannover; Bautätigkeit in Nürnberg, Hannover, Doberan, Mannheim, Baden-Baden bis 96 seit 97 BaugewSchul-Oberlehrer
Architektur, Handwerk
Hrsg: Festschrift z 25jährigen Bestehen d Baugewerkschule zu Königsberg i Pr —

Ostertag, Paul, Prof am Techn, Winterthur (Schweiz), Kreuzweg 3; Fernr: 453
*Basel 23 4 64. TH Zürich; Ass TH Zürich; Ing b Thyssen & Co; ZivIng in Lissabon
Maschinenbau, Pumpen, Verbrennungskraftmaschinen
Verf: D Entropietafel für Luft und ihre Verwendg z Berechng d Kolben- u Turbokompressoren 10; 2. Aufl 17 — Theorie u Konstruktion d Kolben- u Turbokompressoren 11; 2. Aufl 19 — D Entropiediagramme d Verbrennungsmotoren einschl d Gasturbine 12 — Berechng d Kältemaschinen auf Grund d Entropiediagramme 13

Ostertag, Robert v, Dr med, Dr med vet h c, Geh RegR, Prof, Vortr Rat im ReichswirtschMinist, Dir im Reichsgesundheitsamt, Berlin W 35, Schöneberger Ufer 12a; Fernr: Zentrum 10967
*Schwäb.-Gmünd 24 3 64. Tierärztl Hochsch Stuttgart; Univ Berlin; Prof d Tierärztl Hochsch Stuttgart u Berlin
Gesundheitstechnik
Verf: Handbuch d Fleischbeschau 92; 6. Aufl 14 — Leitfaden f Fleischbeschau 03; 14. Aufl 19 — D Veterinärwesen u

Fragen d Tierzucht in Deutsch-Südwestafrika. Reisebericht 12 (Veröffentl d Reichskolonialamts 3) — Leitfaden f Trichinenschauer 17

Hrsg: Zeitschrift f Fleisch- u Milchhygiene seit 1891 —

Ostwald, Walter, Hauptschriftleiter, Chefchem d Kraftfahrtechn PrüfKomm, Berlin-Schöneberg; Fernr: 26

*Riga 20 5 86. Univ Leipzig; University College London; chem Technik; Chem in Großbothen (Sa)

Automobilwesen, Chemische Technologie, Luftfahrt u and

Verf: Kurzes Lehrbuch d organ Chemie (nach Noyes) 07 — Schule d Elektrizität (nach Claude) 09 — Autlerchemie 09; 2. Aufl u d T: Rezeptchemie für Autler 18 (Autotechn Bibl Bd 38) — Autler-Elektrik 11 — Merkblatt f Vergasereinstellung 18

Hrsg: Motorfahrer 1909–12 u 1915 ff — Prometheus 1913–14 — Autotechnik seit 1919 —

Ostwald, Wilhelm, Dr chem, Dr med, Dr Ing h c, Geh Hofrat, o Prof i R, Großbothen (b Leipzig)

*Riga 2 9 1853. Univ Dorpat; o Prof d Polytechnikums Riga; 87 o Prof d Univ Leipzig

Geschichte d Technik, Physik, Chemie, Farbenlehre

Verf: Lehrbuch d allgem Chemie 85/87; 2. Aufl 91 — Grundriß d allgem Chemie 89; 5. Aufl 17 — Hand- u Hilfsbuch zur Ausführung physiko-chem Messungen 93; 2. Aufl (mit Luther) 02 — Thermodynamische Studien 92 — D wissenschaftl Grundlagen d analyt Chemie 94; 5. Aufl 10 — Elektrochemie 94; 2. Aufl 10 (Wissen u Können Bd 17) — Grundlinien d anorg Chemie 00; 4. Aufl 19 — Gedenkrede a Rob Bunsen 01 — Vorlesungen üb Naturphilosophie 02; 3. Aufl 05 — D Schule d Chemie T 1 2, 03–04; 3. Aufl 14 — Abhdlgen u Vorträge allgem Inhaltes 04 — Malerbriefe. Beiträge z Theorie u Praxis d Malerei 04 — Leitlinien d Chemie, 7 Vorträge 06; 2. Aufl u d T: D Werdegang einer Wissenschaft 07 — D Energie 08; 2. Aufl 12 (Wissen u Können Bd 1) — Grundr d Naturphilosophie 08 (Bücher d Naturwissenschaft Bd 1) — Energ Grundl d Kulturwiss 09 — Prinzipien d Chemie 07 — Erfinder u Entdecker 09 — Große Männer Bd 1–4, 09–17 — D Forderg des Tages 10; 3. Aufl 10 — Einführung in d Chemie 10 — Sprache u Verkehr 11 — Wider d Schulelend 10 — Organisation d Welt, Vortr 10 — Monumentales u dekoratives Pastell 11 — Die Mühle d Lebens 11 — D Wissenschaft (Vortr) 11 — Monist Sonntagspredigten Bd 1–4, 11–14 — D Weltformat f Drucksachen 12 — Energetischer Imperativ 12 — D Philos d Werte 12 — Gegen d Monismus 13 — D Christentum als Vorstufe d Monismus 13 — Religion u Monismus 13 — Auguste Comte 14 — Moderne Naturphilosophie 14 — Monismus u Schulphilosophie 14 — D Farbenfibel 16; 2.–3. Aufl 17 — Farbenatlas 18–19 — Goethe, Schopenhauer u d Farbenlehre 18 — D Farbenlehre, Buch 1 2, 18–19 — Die Harmonie der Farben 18 — D Farbkörper (Text u Taf) 19 — D chem Literatur u d Organisation d Wissenschaft 19 (Handbuch d allgem Chemie Bd 1) — Einführung in d Farbenlehre 19 (Bücher d Naturwiss Bd 26)

Hrsg: Zeitschrift f physikal Chemie Bd 1 1887 ff — Klassiker d exakten Wissensch 1, 1889 ff — Annalen d Naturphilosophie Bd 1, 1901 — D monistische Jahrhundert 1912 ff —

Ostwald, Wolfgang, Dr phil, ao Prof d Univ, Leipzig, Brandvorwerkstr 77

*Riga 27 5 83

Chemie

Verf: Grundriß d Kolloidchemie 09; 3. Aufl 19 — D neuere Entwicklg d Kolloidchemie (Vortr) 12 — D Welt d vernachlässigten Dimensionen 15; 2. Aufl 16

Hrsg: Zeitschrift f Chemie u Industrie d Kolloide, seit Bd 13, 1893 u d Tit: Kolloidzeitschrift (nebst: Kolloidchemische Beihefte)

Oetken, August, Prof, Doz d TH, Berlin NW 23, Klopstockstr 8

*14 2 68

Architektur

Oetling, Carl, Dr phil, Berlin W 15, Kaiserallee 205; Fernr: Pfalzburg 6072

*Hamburg 3 8 70. Univ Bonn, Leipzig; Ing b Knöpfel in Leipzig; techn Leiter e MaschFabr; AbtLeiter b d Insp d Kraftfahrwesens, im Reichsschatzministerium

Automobilwesen, Erd- u Straßenbau, Kriegstechnik, Luftfahrt, Physik, Schmiedetechnik

Verf: Schmiedetechnik (Preisarbeit) — Wechselwirkungen zwischen Radbereifungen u Fahrbahn —

Ott, Em, Dr, Doz d TH, Zürich

Beleuchtung

Ott, Erwin, Dr phil, PrivDoz d Univ, Münster, Piusallee 19

*Elberfeld 18 7 86. Univ Straßburg; TH Karlsruhe; Ass Univ Zürich; PrivDoz TH Zürich

Chemie, Technologie, Chemie

Verf: Üb Versuche z Darstellg v Allenketenen (Diss Straßburg) 09 — Neuere Untersuchungen üb Lactone 1907–15 (HabSchr) im Erscheinen (Sammlg chem Vortr)

Ott, Julius, Schiffbauing, Hamburg, Ferdinandstr 29; Fernr: Gr VIII, 8973

*Zürich 8 6 80. In Werft- u Reedereibetrieben in Dtschld, Italien u Norwegen

Schiffbau

Otte, Rudolf F W, Dr rer pol, Geschäftsführer u Synd d Archivs f Schiffbau u Schiffahrt, Hamburg 1, Mönckebergstr 18; Fernr: Hansa 1991

*Lemgo (Lippe) 13 8 79. TH Berlin; Ing b Frerichs & Co AG; Univ Rostock, Münster

Schiffbau, Schiffahrt

Schriftl: Mitteilungen des Archivs für Schiffbau u Schiffahrt seit Bd 2 —

Ottenstein, Rudolf, Dr Ing, Dir d Viktoria Werke AG, Nürnberg; Fernr: 991

*Nürnberg 15 2 89. TH München; wiss Hilfsarb TH München; Ges f künstl Zug in Charlottenburg

Automobilwesen, Gesundheitstechnik u and

Verf: Schutz gegen Schall u Erschütterungen 15 (Beitr z Gesundheitsing) —

Oettingen, Arthur Joachim v, Dr phys, Prof i R; Bensheim (a d Bergstr), Ernst Ludwigstr 31

*Dorpat 28 3 36. Univ Dorpat, Paris, Berlin; 63 Doz, 67–93 o Prof d Univ Dorpat, Leipzig

Instrumentenbau, Mathematik, Photographie, Physik

Verf: Harmoniesystem in dualer Entwicklung 66 — Thermodynam Beziehungen mittels Entwickelung 86 — Perspektivisch geometrisches Zeichenn 01 — Kreisbilder d Kegelschnitte 06 — Perspektivische Dioptrik 07 — Schule d Physik 08 — D duale Harmoniesystem 13 — Die Grundsysteme d Musikwissenschaft 16

Bearb: Poggendorff, Biogr-literar Handwörterbuch Bd 3 4 5, 1898 ff

Schriftl: Ostwalds Klassiker d exakten Wissenschaften seit 1893 (H 47 ff) —

Oettinger, Carl, Ing-Chemiker, Dr phil, ao Prof d TH, Wien III, Gürtel 33

*Wien 8 2 68. TH Wien; Univ Wien; Ass Univ Wien; Ass u PrivDoz TH Wien

Chemische Technologie u and

Verf: Umwandlg d Triamidophenols (Diss) — Üb d Sojabohnenöl 11 — Neuere Gerbematerialien 14 — Ranzig gewordene Öle wieder genußfähig zu machen 18

Ottmann, Ernst, Geh Oberbaurat, Vortr Rat im Minist d öffentl Arbeiten, Berlin-Heerstraße, Lyckallee 20; Fernr: Wilhelm 4726

*Breslau 11 9 58. TH Dresden, Berlin; Hochwasserschutzamtentwurf d Stadt Posen; Weserhafen Rinteln; Rheinuferverschiebung Düsseldorf; Duisburg-Ruhrorter Hafenanlagen 02–08; Ems-Hannover-Kanal 08–15

Wasserbau

Verf: D Duisburg-Ruhrorter Hafen (Denkschrift) — J A Steinkamp, Lithograph Kunstanst u Buchdruckerei zu Duisburg a Rh (nicht im Buchhdl)

Mitarb: Sympher, D Wasserwirtschaft Deutschlands u ihre neuen Aufgaben —

Otto, C Friedrich Otto, Ing-Chem, Düsseldorf, Hüttenstr 49; Fernr: 3669

*Bremen 24 1 88. Chem-techn Laborat Bremen u Berlin; Ölwerke Gruner in Bremen; Chem Fabr in Eberswalde; Chemtechn Werke Pfinders Nachf in Laupheim u Stuttgart; Industriebedarfswerke Kempchen sen in Oberhausen (Rhld)

Chemische Technologie, Isolierwesen u and

Verf: D Kork als Isolator (in Vorber) — D Schmiermittel 12 (anonym; nicht im Buchhdl) — Schmiertechnik 12 (anonym; nicht im Buchhdl) — D Komödie von d Grafit-Schmierung 13; 2. Aufl (anonym; nicht im Buchhdl)

Hrsg u Schriftl: Zeitschrift f d gesamte Isolierwesen — Wärme- u Kälteschutz — Isolierzeitung —

Otto, Kurt, Dipl Ing, Oberlehrer an d Baugewerkschule, Nienburg a W, Lemkerstr 3

*Cranzahl (Sa) 13 4 79. TH Dresden; Ing f Eisenhoch- u Brückenbau in Wien u Dortmund

Brückenbau

Verf: Abriß d Eisenbrückenbaues 12 (Degeners Leitfäden f Baugewerkschulen Bd 37) —

Otto, Paul, Dr phil, Oberbibliothekar im Reichspatentamt, Berlin W 57, Bülowstr 74; Fernr: Kurfürst 2366

*Holzminden 10 8 73. Univ Berlin, Leipzig, München, Göttingen; Kgl Bibliothek Berlin; Univ-Bibl Kiel

Bibliographie

Verf: D deutsche Gesellschaft in Göttingen 98 (Forschungen z neueren Literaturgesch 7) — Zeitschriften u Patentschriften d Bibl d Patentamts 12, 2. Aufl 13 (anonym) — Katalog d Bibl d Patentamts Bd 1–3, 13 (anonym) — Erfinderfibel 20

Schriftl: Technischer Literaturkalender 18; 2. Aufl 20 —

Otto, Richard, Dr phil, Prof, Lehrer u Vorst d chem VersStat a d Lehranst f Obst- u Gartenbau, Proskau (OSchl)

*Möckern (b Magdeburg) 28 1 82. Univ Leipzig, Berlin; Landw Hochsch Berlin; Ass Landw Hochsch Berlin

Agrikulturchemie, Pharmazeut u physiol Chemie

Verf: Zur Geschichte d Cyanurchlorids (Diss Erlangen) 88 — D Düngung gärtner Kulturen 96 — D Düngung d Gartengewächse mittels künstl Düngemittel 97 — Grundzüge d Agrikulturchemie 99; 2. Aufl 11 — Kurzgefaßtes Lehrbuch d Chemie 14 — Düngerlehre 19

Mitarb: Justs bot Jahresbericht 92–19 — Illustr Gartenlexikon 3. Aufl 00 —

Otzen, Robert, Prof, Hannover, Blumenhagenstr 9; Fernr: Süd 4941

*Berlin-Groß-Lichterfelde 9 5 72. TH Berlin; Expedition nach Palmyra; preuß Staatsbahndienst; PrivDoz, o Prof d TH Hannover

Brückenbau, Eisenbetonbau, Statik

Verf: Zahlenbeispiele für Berechnung v eisernen Brücken u Dächern 09, m Anhg 10 — Prakt Winke zum Studium d Statik 11; 2. Aufl 14 — Kulturwerke d Technik (Festrede) 12

Bearb: Grages-Barkhausen, Zahlenbeispiele zur stat Berechnung v Brücken u Dächern (mit Anhang) 2. Aufl 08 —

Paal, Carl, Dr phil, Dr med h c, Geh Hofrat, o Prof d Univ, Leipzig, Schreberstr 13

*Salzburg 1 7 60. Bis 12 o Prof Erlangen

Organ u anorg Chemie, pharmaz Chemie —

Pabst, Richard, Obering u Prokurist b d Maschinenbauanst Humboldt, Cöln-Kalk, Kaiserstr 21

*Friedrichsfelde (b Berlin) 29 3 76. Ing b Wegelin & Hübner, Lindes Eismaschinen, Engelhardt & Co, Scharrer & Groß; Obering b Gebr Guttmann

Kältemaschinen, Flüssige Luft

Verf: Einführg v überseeischem Fleisch in gekühltem u gefrorenem Zustande u d hierbei in Betracht kommenden techn Hilfsmittel (Vortr) 1912–13 — Flüssiger Sauerstoff u seine Verwendg als Sprengstoff im Bergbau 17

Palen, Carl L, Dr Ing, Obering d Fa Rob Berndt Söhne, Laubegast, Uferstr 01; Fernr: Niedersedlitz 2830

*Tunkhannak (Pa, USA) 3 8 77. TH Dresden; Brückenbaubüro d Philadelphia Reading RW; Obering b Alban Veterlein in Leipzig, Walter Rüsle in Dresden, Robert Bernett Söhne in Dresden

Brückenbau, Eisenbetonbau

Verf: Beitrag z Berechnung d Biegungsmoments u Bemessung d Wandquerschnitte d Silozelle aus Eisenbeton m Hilfe d Einspannungsgrades 17 —

Paller, Rupert Ritter v, ZivIng, gerichtl vereid Sachverständiger, München, Mittererstr 8; Fernr: 51215
*Graz 3 7 63. Univ; TH Wien, München; Betriebs- u Obering in Fabriken bis 1900
Automobilwesen, Luftfahrt u and
Verf: Lenkballon u Drachenflieger — Üb d Chauffeurausbildg in Bayern — D Fahrradreparateur 99 — D bayerische Fahrradindustrie

Paneth, Fritz, Dr phil, ao Prof d Univ Hamburg
*Wien 31 8 87. PrivDoz d Univ Wien; Ass am Radiuminst Wien
Anorg Chemie —

Pannewitz, Arthur v, Rgbmstr, Prof d Baugewerkschule, Görlitz, Steinstr 13
*Schweinitz (Kr Grünberg, Schles) 14 11 51. TH Dresden; Intendantur I u X Armeekorps; Lehrer a d Baugewerkschule Nienburg i W
Architektur
Verf: Einführg in d architektonische Formenlehre 95 — Formenlehre d romanischen Baukunst 98 — D dtsche Wohnhaus in Grundrißvorbildern 04 — Bürgerliche Wohnbaukunde 09; 2. Aufl 10 — Landwirtschaftl Baukunde 11; 3. Aufl 19 —

Panzer, Theodor, Dr, Hofrat, o Prof d Tierärztl Hochsch, Wien
Chemie

Papperitz, Erwin, Dr phil, Geh Bergrat, o Pro d Bergakad, Freiberg i Sa, Leipziger Str 8
*Dresden 17 5 57. Univ Leipzig, München; PrivDoz u ao Prof d TH Dresden bis 1892
Mathematik
Verf: Lehrbuch d darstellenden Geometrie (mit K Rohn) Bd 1–3, 96; 3. Aufl 06; 4. Aufl Bd 1, 13 — D Mathematik an d dts Techn Hochschulen 99 — Gedenkschrift z 150jähr Jubiläum d Bergakad Freiberg 16
Mitarb: Encyklopädie d math Wissenschaften

Parow, Edmund, Dr phil, Prof, Abt-Vorst am Inst f Gärungsgewerbe, Berlin-Grunewald, Königsallee 3a; Fernr: Pfalzburg 7421
*Kleven (b Mandal, Norwegen) 11 3 70. Univ Greifswald; Ass am Inst f Gärungsgewerbe Berlin
Chemische Technologie
Verf: D Stärkezucker u seine Bedeutg f d Nahrungsmittelindustrie 05; 2. Aufl 07 — Stand u Umfang d Kartoffeltrocknerei in Dtschland 06 — Handbuch d Kartoffeltrocknerei 07; 2. Aufl 16 — Lehrbuch d Stärkefabrikation 08; 2. Aufl 19 — D Stärkeindustrie d Vereinigten Staaten v Nordamerika 13 — Zehn Jahre Kartoffeltrocknung 13 — Das „K"-Brot, seine Entsteng, Herstellg u Bedeutg 15
Mitarb: Post's Chem-techn Analyse Bd 2, 06–07 — B Neumann, Lehrbuch d chem Technologie u Metallurgie 12 — zu Putlitz, Landlexikon 13 — Delbrück, Brennereilexikon 15 —

Parseval, August v, Dr Ing h c, Dr phil h c, Major z D, Prof, Doz d TH Berlin, Charlottenburg, Niebuhrstr 6; Fernr: Steinplatz 13877
*Frankenthal (Rheinpfalz) 5 2 61. Akt Offz in Bayern bis 06; Motorluftschiffstudienges; TH Berlin
Luftfahrt
Verf: Mechanik d Vogelflugs 89 — Motorballon u Flugmaschine 08
Mitarb: Technik im 20. Jahrh v Miethe

Pasch, Moritz, Dr phil, Geh Hofrat, o UnivProf i R, Gießen, Südanlage 14
*Breslau 8 11 43. Univ Breslau, Berlin; PrivDoz, ao u o Prof in Gießen
Mathematik —
Verf: Geometrie 82; 2. Aufl 12 — Differential- u Integralrechnung 82 — Analysis 09 — Veränderliche 14

Paschen, Friedrich, Dr, o Prof d Univ Bonn
*22 1 65. o Prof d Univ Tübingen
Physik

Pascher, Adolf, Dr phil, ao Prof d dtsch Univ u PrivDoz d dtsch TH, Prag II, Weinberggasse 3 A
*Tusset (im Böhmerwalde) 31 5 81
Biolog Wasseruntersuchung, Mikroskopie
Verf: Studien üb d Schwärmer einiger Grünalgen 07 — Chrysomonaden 10 — Rhizopoden u Flagellaten in ihren gegenseitigen Beziehungen 17
Hrsg: Archiv f Protistenkunde seit Bd 38 — Süßwasserflora Deutschlands, Österreichs u d Schweiz

Paeschke, Walter, Dr jur, Syndikus d Handwerkskammer, Breslau, Blumenstr 8; Fernr: 6775 6776, 10373
*Lissa (Posen) 25 6 69. Jurist u Volkswirt; Tätigkeit b d Handelskammern Potsdam, Aachen; Doz Handelsschule Aachen, Geschäftsführer verschiedener wirtsch Vereine
Handwerk, Industriefragen
Schriftl: Das Handwerk seit 1901 —

Passavant, Wilhelm, Ing, Fabrikant, Zollhaus (Nassau); Fernr: 61
*Michelbacher Hütte 7 4 86. TH Darmstadt; Alfred Gutmann in Altona-Ottensen (Abt Gießereimasch)
Gesundheitstechnik, Gießerei —

Päßler, Johannes, Dr phil, Prof, Vorst d dts Versuchsanst f Lederindustrie, Freiberg (Sa), Terrassengasse; Fernr: 445
*Freiberg (Sa) 26 3 67. TH Dresden; Univ Jena; Ass Forstakad Tharandt; Chem d Dtsch Gerberschule
Chemische Technologie, Gerberei
Verf: Üb Eugetinsäure u deren Derivate (Diss Jena) 89 — Die Verfahren z Untersuchg d pflanzl Gerbemittel u Gerbstoffauszüge 96; 2. Aufl 12 — Die Verfahren z Untersuchg d Wassers 96; 2. Aufl 11 — Die Verfahren z Untersuchg d Gerbebrühen u d Schwefelnatriums 96; 2. Aufl 12 — D Verfahren z Untersuchg d Fette 96; 2. Aufl 12 — D Färberei d loh- u sumachgaren u d chromgaren Leders 97; 2. Aufl 13 — Die Verfahren z Untersuchg d lohgaren u d chromgaren Leders 97; 2. Aufl 12 — D Mimosenrinde 10 — Wörterbuch d wichtigsten in d Lederindustrie angewandten Fachausdrücke (mit R Lauffmann), Deutsch-Französ u Französ-Deutsch 12; Deutsch-Engl u Engl-

Deutsch 13 — D Eichenrinde 16 — D Fichtenrinde 17 — Volonea aus d Trillo 17 — Knoppern u sonstige Gallen 18 — Eichenholz u Eichenholzauszug 19 — Allgemeines üb d pflanzlichen Gerbmittel 19

Übers: Procters Leitfaden f gerbereichemische Untersuchungen 01

Mitarb: Luegers Lexikon — Lunge-Berl, Chem-techn UntersMethoden — Neumanns Chem Technologie — Weyls Chem Technologie — Ullmanns Enzyklopädie d techn Chemie —

Passow, Richard, Dr phil, Dr jur, o Prof d Univ, Kiel, Lorentzendamm 6

*Teterow 2 7 80. Univ Rostock, Berlin; 02–05 in d Industrie tätig; PrivDoz Akad Frankfurt a M; o Prof TH Aachen

Volkswirtschaft

Verf: D Methode d nationalökonom Forschungen J H von Thünens 01 — D Kreditgefährdg d § 187 StGB 02 — D Wesen d Ministerverantwortlichkeit 04 — D wirtschaftl Bedeutg u Organisation d Aktiengesellschaft 07 — D Bilanzen d privaten Unternehmungen 10; 2. Aufl u d T: Die Bilanzen d privaten u öffentl Unternehmungen Bd 1 2, 18–19 — Kartelle d Bergbaues 11 — Effektenbörsen 12 — Warenbörsen 12 — D gemischt privaten u öffentlichen Unternehmungen a d Geb d Elektrizitäts- u Gasversorgg u d Straßenbahnwesens 12 — D Bilanz d preuß Staatseisenbahnen 16 — Staatliche Elektrizitätswerke in Deutschland 16 — Kapitalismus 18

Hrsg: Materialien f d wirtschaftswissenschaftliche Studium seit 1911 — Beiträge z Lehre v d Industriellen, Handels- u Verkehrsunternehmungen seit 1916 —

Patek, Josef, Dr Ing, Dir d Kalkstickstoffabr, Stellv Dir d AG zur Nutzbarmachung d Wasserkräfte Dalmatiens, Dugirat (Almissa, Dalmatien)

*Schwarzkirchen (Mähren) 21 9 86. TH Wien; Betriebsleiter b Österr-chem Werke AG in Wien, Nitritfarbik in Berlin; Techn Büro Eckelt in Berlin; Stellv Betriebsinsp d Trotylfabr in Blumau

Chemische Technologie, Volkswirtschaft

Verf: Arbeitsmethoden d chem Industrie — Peroxyde, Persäuren u Persalze

Mitarb: J Ullmann, Enzyklopädie d techn Chemie —

Pattenhausen, Bernhard, Geh Hofr, o Prof d TH, Dresden, Reichenbachstr 53

*7 7 55

Mathematik, Geodäsie

Paetz, Wilhelm, Baurat, Schönebeck (a d Elbe); Fernr: 479

*Seesen (a Harz) 19 7 59. TH Braunschweig, Berlin; Vorst d Hochbauämter Nakel, Merseburg, Harburg

Architektur, Handwerk, Kriegstechnik

Verf: Lehmdrahtbau 09; 4. Aufl 19 —

Paul, Adolf, Dr Ing, Dipl Ing, Stadtbaurat, Leipzig, EutrischerStr 14b; Fernr: 2437

*Goslar 15 11 75. TH Braunschweig, Berlin; Rgbfr; Ing b Swiderski; Stadtbing in Düsseldorf; Techn Dir d Compañia Barcelonesa de Electricidad; Ing d Züricher Elektrobank; Verwaltgs-Mitgl b Feuerwerkslaborat Siegburg; Techn Hilfsarb im Reichsmarineamt

Elektrotechnik, Maschinenbau, Volkswirtschaft

Verf: Erneuerungs-, Ersatz-, Reserve-, Tilgungs- u Heimfallfonds, ihre grundsätzlichen Unterschiede u ihre bilanzmäßige Behandlung (Diss) 16 —

Paul, Bruno, Prof, Dir d Unterrichtsanst d Kunstgewerbemuseums, Berlin SW 11, Prinz Albrechtstr 8; Fernr: Zentrum 2596

*Selfhennersdorf 19 1 74. Kunstakad München

Architektur, Innenausbau

Hrsg: Wieland seit Jg 1, 1915

Paul, Johann, o Prof d TH, Graz

Wasserbau

Paul, Martin, Dipl Ing, Dr techn, Baurat b Stadtbauamt, Wien XVIII, Pötzleinsdorferstr 45; Fernr: 4386 II

*Raab 12 6 64. TH Wien; Ass TH Wien

Brückenbau, Volkswirtschaft, Wasserbau, Tonindustrie

Verf: Bericht üb d 3. österr Ing- u Architektentag 92 — dgl 4., 01 — dgl 5., 08 — dgl 6., 12 (nicht im Buchhdl)

Mitarb: Reiseberichte üb Paris 01 — Wien am Anfange d 20. Jh 1 2, 05–06

Schriftl: Techn Führer durch Wien 10 — Zeitschr d Österr Ing- u Architekten-Vereins seit 1899 — Organ d Österr Ing- u Architektentages 1892 — 1918 —

Paul, Theodor, Dr phil, Dr med, Geh RegR, ObermedRat, o Prof d Univ, München, Barerstr 48

*Lorenzkirch (bei Strehla a d E) 13 2 62. Ass u PrivDoz d Univ Leipzig; ao Prof in Tübingen; Dir d naturwissensch Abt im Reichsgesundheitsamt bis 1905

Chemie

Hrsg: Jahresbericht d dtschForschungsanstalt f Lebensmittelchemie in München 1, 1919 ff

Paulcke, Wilhelm, Dr phil, o Prof d TH, Karlsruhe, Bachstr 28; Fernr: 2172

*Leipzig 8 4 73. Univ Freiburg, Zürich; PrivDoz Freiburg i B; Reisen Verein St, Canada, Kleinasien

Mineralogie, Geologie

Verf: D Experiment in d Geologie 12 —

Pauli, Eduard, Dr phil, ao Prof d Univ, Jena, Schillbachstr 4; Fernr: 959

*1 6 82

Physik

Verf: Physiologische Optik (mit W Pauli) 18

Paulig, Hugo, Landwirtschaftslehrer, Helmstedt 1 Br, Henkestr 41

*Kohlo (Kr Sorau NL) 30 10 80. Landw Insp Prov Brandenburg; Landw Hochschule Leipzig; Landw Lehrer in Heide, Schwering usw; Moorkulturen

Agrikulturtechnik, Torf u Moor

Verf: Leitfaden der Moorkultivierung 18 (Schapers landwirtschaftl Unterrichts-Bibl 8) —

Paulmann, Max, Baurat, Vorst d Maschinenbauamts, Emden, Schweckendieckstr 5; Fernr: 123

*Essen 6 12 72. TH Berlin; Ing b Union in Essen; Rgbfr b d Eisenbahndir Magdeburg

Baggerbau, Werftanlagen

Verf: Die Naßbagger u d Baggereihilfsgeräte (mit Blaum) 12

Paulsen, Friedrich, Architekt, Berlin-Steglitz, Sedanstr 11; Fernr: Moritzplatz 11 800
*Wedel (Kr Pinneberg, SchleswHolst) 10 5 74. TH München; Atelier Dülfer; Archit in Kiel; Geschäftsführer d Bundes dtscher Architekten 10–13
Architektur, Betriebsorganisation
Verf: Ernst Spindler 17 (Zirkel-Monographien Bd 3)
Schriftl: Bauwelt seit 1914 —

Pauly, Hermann, Dr phil, o Prof d Univ, Würzburg, Bismarckstr 10; Fernr: 1481 (Inst 2243)
*Deutz 18 7 70. Univ Bonn; Ass Univ Basel, Bonn, Würzburg; PrivDoz Univ Bonn 02, Würzburg 04; ao Prof Univ Würzburg 09
Chemie —

Pauly, Max, Bürodir d Vereins f Feuerbestattung, Berlin SW 11, Anhaltstr 6; Fernr: Nollendorf 3921
*Zehden 28 9 51
Feuerbestattung
Verf: D Feuerbestattung 96 (zur Berl Gewerbeausst); 4. Aufl 06 — D Feuerbestattung (Dtsch Städtebauausstellg Dresden) 03 — D Feuerbestattung 04 — Kriegstagung d Feuerbestattungsvereine in Gotha 16
Schriftl: Die Flamme seit 1892 —

Paur, Friedrich, Oberlehrer d Baugewerkschule, Kattowitz, Bernhardstr 12
*Spahlitz (Kr Oels) 26 1 61. Landw Hochschule Berlin; Univ Rostock; TH Berlin; Landwirt; Landmesser u Kulturing
Siedlungswesen
Verf: Wie spart man b Hausbau d Hälfte d Maurerkosten? 4. Aufl 19
Hrsg: Heimstättenbau. D Stampfbau als volkstüml Bauweise z Förderung unseres Siedlungswesens 17

Paweck, Heinrich, Dr phil, o Prof d TH, Wien V, Schönbrunnerstr 44
*70. TH Wien, Univ Heidelberg, Berlin, Leipzig, Graz; TH Aachen, Darmstadt
Elektrochemie

Paxmann, Heinrich Emil, Dr d Staatswiss, Oberbergrat, Berlin W 33, Pariserstr 33; Fernr: Pfalzburg 8319
*Dortmund 24 7 64. Preuß Staatsdienst bis 10
Kaliindustrie
Verf: D Kaliindustrie in ihrer Bedeutg u Entwicklg 99 — D Kaliindustrie. Betrachtungen zu ihrer neueren Entwicklg 03; 2. Aufl 04 — Tagesfragen in d Kaliindustrie 17 — D Gefahren d Sozialisierung 19

Payr, Artur, Dipl Ing, o Prof d deutschen TH, Prag; Fernr: 9502
*Bregenz 20 11 80
Architektur —

Pazaurek, Gustav Edmund, Dr phil, Prof, Dir d Landesgewerbemuseums, Stuttgart, Kanzleistr 19; Fernr: 9879
*Prag 21 5 65. Univ Prag; Reisen; 92–06 Leiter d Nordböhm Gewerbemuseums in Reichenberg
Buchdruck, Glas- u Tonindustrie u and
Verf: Moderne Gläser 01 (Monographien d Kunstgewerbes Bd 2) — Kranke Gläser 03 — Keramik 05 — Glasperlen u Perlenarbeit 11 — Geschmack im Kunstgewerbe 12 — u anderes
Hrsg: Jahresberichte d Landesgewerbemuseums in Stuttgart seit 1906
Schriftl: Mitteilungen d Nordböhm Gewerbemuseums 1893–05

Peineke, Wilhelm, Ing d AEG, Berlin N 58, Stargarderstr 53
*Braunschweig 18 7 79. Ing b Dorer & Nickol, Bergmann EW, AEG, Ges f elektr Industrie in Karlsruhe, Felten-Guilleaume-Lahmeyer-Dynamowerk
Elektrotechnik
Verf: D Konstruktionen elektr Maschinen 12 (Elektrotechnik in Einzeldarstell H 16) —

Peiser, Herbert, Dir d BerlAnh Maschinenbau AG, Berlin-Dahlem, Podbielskiallee 29; Fernr: Uhland 9739
Kostenberechnung
Verf: Grundlagen der Betriebsrechnung in Maschinenbauanstalten 19

Peithner v Lichtenfels, Oskar Frhr, Dr phil, o Prof d TH, Graz
Mathematik

Pengel, Wilhelm, Brunnenbaumeister, Berlin SO 26, Adalbertstr 68
*Stendal 30 1 67
Brunnenbau
Verf: D praktische Brunnenbauer 09; 2. Aufl 12

Peppler, Albert, Dr phil, ao Prof d TH, Vorst d bad Landeswetterwarte, Karlsruhe; Fernr: 154, 237, 897
*Grünberg (Hessen) 30 4 82. 01/02 Observator a d Zugspitze; 04–06 Wetterdienst in Gießen; Kais WilhInst Bromberg, 15–18 MarObserv Ost; PrivDoz d Univ Gießen
Physik, Meteorologie
Mitarb: Fortschritte d Physik
Mithrsg: Monatsschrift „Das Wetter" (m W Peppler) —

Perlewitz, Kurt, Berat Ing f Elektrotechnik, ger beeid Sachverst im Bez d Kammerger, öff angest u beeid v d Handkammer Berl f Erzeugn d Elektrotechnik, Berlin-Friedenau, Canovastr 4; Fernr: Steglitz 1330
*Berlin 3 9 75. TH; 3 Jahre Praxis b AEG, S & H
Elektrotechnik, Techn Berufsfragen
Verf: D Beratenden Ingenieure im Auslande, ihre Organisationen u ihre Gebührensätze 12 (nicht im Buchhdl) — D Sachverständigenwesen 15 — Winke f d Handhabg d Gebührenordng f Zeugen u Sachverständige 17
Schriftl: Elektrotechn Zeitschrift seit 1905 — Mitteilungen d Verbandes dtscher Gutachterkammern seit 1913 —

Perls, Paul H, Ing, Fabrikdir im Siemens-Schuckert-Konzern, Berlin W, Rankestr 30; Fernr: Steinplatz 8798
*Berlin 2 5 71. Univ Würzburg; TH Berlin; Laborat v Hartmann & Braun in Frankfurt a M; Betriebsing b d AEG
Elektrotechnik, Gesundheitstechnik

Pernt, Max, Dr techn, Ing, Oberstaatsbahnrat d Eisenbahnminist, Wien VI, Köstlerg 1
*Karolinental (Böhmen) 30 11 75. Dtsche TH Prag; Ing d sächs Staatsbahnen u d österr Staatsbahnen
Eisenbahnwesen, Mathematik u and

Verf: Tafeln z Abstecken v Kreis- u Übergangsbögen durch Polarkoordinaten 03 — Ist das Rechnen nach Ferrol neu u vorteilhaft? 15

Mitarb: Der Achensee (SonderNr der: Wasserwirtschaft) 19 —

Perrey, Richard, Rgbmstr, Stadtbaurat, Mannheim, Hebelstr 17; Fernr: Rathaus

*Stettin 6 6 66. TH München, Berlin; Stadtbmstr Stettin; Stadtbauinsp Breslau

Architektur, Gesundheitstechnik, Tonindustrie

Mitschriftl: Dtsches Baujahrbuch — Profanbau —

Perron, Oskar, Dr phil, o Prof d Univ, Heidelberg, Erwin Rohdestr 10; Fernr: 762

*Frankenthal 7 5 80. Univ München, Berlin, Tübingen, Göttingen; PrivDoz München; ao Prof Tübingen

Mathematik

Verf: D Lehre v d Kettenbrüchen 13

Perwo, Max Wolfgang, Dipl Ing, Doz, Berlin-Wilmersdorf, Güntzelstr 29

*Elbing 31 10 62. TH Berlin; Univ Königsberg; Ing b Borsig, S & H, E Becker; Doz Polytechn Cöthen, städt Baugewerkschule Berlin; Ass TH Berlin

Brückenbau, Erd- u Straßenbau, Maschinenbau

Peter, Albin, Dipl agr, Prof, Dir d Molkereischule, Rütti-Zollikofen (Schwz); Fernr: 9931

*Sargans (Schweiz) 1 2 76. TH Zürich; Landwirtsch Lehrer u Hochschuldozent

Milchwirtschaft

Verf: Milchwirtschaft f schweiz Verhältnisse (mit E Wyßmann) 01; 7. Aufl 18 — Prakt Anleitg z Fabrikation u Behandlung d Emmenthalerkäses 07; 3. Aufl 14 — Milchwirtsch Betriebslehre 16 —

Peter, August, Dipl Ing, Militärbmstr, Betriebsl d staatl Gewehrfabrik, Erfurt, Pförtchenstr 5

*Witzenhausen 21 7 88. TH Hannover, Berlin; Ass TH Hannover

Maschinenbau

Verf: Üb d Bauart u Berechnung d Schauffelbecherwerke (Diss Hannover) 16 (noch nicht gedruckt) —

Peter, Franz, Ing, Prof d montan Hochschule, Leoben (Steiermark)

*Wien 3 10 72. TH Wien; Ing in Witkowitz, Oderberg, Ternitz

Bergbau, Feuerung, Hüttenwesen, Maschinenbau

Verf: Die Abhitzkessel 12 — Die Maschinen d Berg- u Hüttenwerke: H 1 D Kupplungen d Walzwerke 13 — H 2 D Seile u Ketten 14

Peter, Karl, Ing, Chemnitz, Hedwigstr 13; Fernr: 5571

*Chemnitz 26 11 83. Ing b Bleichert in Leipzig, Dtsche MaschFabr Duisburg

Elektrotechnik, Heizung u Feuerung, Hebezeuge u and

Hrsg: Mitteilungen d Verb Alter Herren d Gewerbeakademie zu Chemnitz seit 1913 —

Peters, Franz, Dr, Prof, Sachverständiger, Schriftsteller, Berlin-Lichterfelde, Verläng Wilhelmstr 26; Fernr: 3423

*Charlottenburg 11 12 66. TH Berlin; Univ Basel; Ass TH Berlin; Doz d Bergakademie Berlin

Chemische Technologie, Hüttenwesen u and

Verf: Einige Produkte, die durch Einwirkg v Blei u v Kaliumnitrit auf Bleinitrat entstehen (Diss) 93 — Angewandte Elektrochemie Bd 1–4, 97–98 — Fortschritte d angew Elektrochemie 99 — Elektrometallurgie u Galvanotechnik Bd 1–4, 00 — Thermoelemente u Thermosäulen 08 (Monographien üb angewandte Elektrochemie Bd 30)

Mitarb: Dammers Handbuch d chem Technologie — Gmelin-Krauts Handbuch d anorgan Chemie — Muspratts Technische Chemie — Meyers KonversLexikon

Hrsg: Gmelin-Krauts Handbuch d anorgan Chemie 7. Aufl, seit 1909 — Handbuch d analyt Chemie seit 1912 — Dammers Chem Technologie d Neuzeit seit 1917 — Chemische Rundschau 1897 — Zentralblatt f Akkumulatoren 1900–09 — Elektrochemische Technik 1902–07 — Berg- u hüttenmänn Zeitung 1903–07 —

Peters, Hermann, Apotheker a D, Hannover-Kleefeld, Fichtestr 5

*Neuhaus (a d Elbe) 14 12 47. Univ Leipzig; Apothekenbesitzer in Nürnberg

Geschichte d Technik, Naturwissenschaft u Heilkunde

Verf: Aus pharmazeutischer Vorzeit in Bild u Wort Bd 1 2, 86; 3. Aufl 10 (übers ins Engl 89) — Anweisg z Hausapotheke d Laien 91; 3. Aufl 97 — Arzt u Heilkunst in d dtschen Vergangenheit 00 (Monograph z dtsch Kulturgeschichte Bd 3) —

Peters, Max, Unterstaatssekr, Wirkl Geh Rat im Minist d öff Arb, Exz, Berlin-Grunewald, Hohenzollerndamm 90; Fernr: Pfalzburg 8618

Wasserbau

Verf: D Reichsgesetz betr d Ausbau d dts Wasserstraßen v 24. 12. 1911, 12 —

Petersen, Ernst, o Prof d TH, Danzig-Langfuhr, Rickertweg 1

Architektur

Petersen, Otto, Dr Ing, Geschäftsführer d Ver dts Eisenhüttenleute, Düsseldorf 74, Ludendorffstr 27; Fernr: 443, 445, 449

*Eschweiler 13 1 74. TH Aachen; Hüttening in Nordamerika u Dtschld

Hüttenwesen

Verf: Beitrag z Einfluß d Siliziums auf d System Eisen-Kohlenstoff (Diss Aachen) 07

Schriftl: Stahl u Eisen seit Jg 31, 1911 —

Petersen, Richard, o Prof. d TH Danzig, Oliva, Am Schloßgarten 19; Fernr: Oliva 119

*Garding 14 8 65. Univ Jena; TH Berlin; Ing d Gutehoffnungshütte; Obering d Continentalen Ges f elektr Unternehmungen (Schwebebahn Barmen-Elberfeld-Vohwinkel); HonProf TH Berlin

Eisenbahnwesen, Verkehrswesen

Verf: D Aufgaben d großstädt Personenverkehrs u d Mittel ihrer Lösung 08 (Städtebaul Vorträge) — Zeichnerische Darstellg d Ertragsberechnungen f wirtschaftl Unternehmungen d Städte 09 (Städtebaul Vorträge) — D Verkehrsaufgaben d Verbandes Großberlin (Vortr) 11 (nicht im Buchhdl)

Petersen, Waldemar, Dr Ing, o Prof d TH, Darmstadt, Moserstr 2
*Athen 10 6 80. TH Darmstadt; 07 PrivDoz, 11–14 ao Prof d TH Darmstadt
Elektrotechnik
Verf: Eine neue Spannungsregelg (Diss) 07 — Elektrostat Maschinen (HabSchr) 07 — Allgemeine Elektrotechnik (Kittler) Bd 2 3, 09–10 — Hochspannungstechnik 11; 2. Aufl 17 — Überspannungen u Überspannungsschutz (Vortr) 13 —

Petit, Waldemar, Ing, Redakteur, Berlin S 42, Brandenburgstr 74; Fernr: Moritzplatz 5147
*Berlin 26 7 66
Beleuchtung, Handwerk
Verf: D Kupferschmied 10 — Kupferverarbeitg zu Dachdeckungen u Architekturen 12
Hrsg: Metalltechnik seit 1908 — Dtsche Klempnerzeitung seit 1908 —

Petrascheck, Wilhelm, Dr phil, o Prof d montan Hochsch Leoben, Wien XVIII, Scherffenberggasse 3; Fernr: 95707
*Pancsowa (Ungarn) 25 4 76. TH Dresden; Univ Halle, Leipzig; Ass TH Dresden, Sektionsgeolog d Geolog Reichsanst, Wien
Bergbau, Geologie —

Petritsch, Ernst Felix, Ing, Baurat im Staatsamt f Verkehrswesen, Doz am Technol GewMuseum, Klosterneuburg, Rathausplatz 17, u Wien I, Börsenplatz 1; Fernr: 12031 u 12800
*Triest 21 5 78. TH u Univ Wien; Ing b StaatsTelegrDienst Triest u Wien; österr Handelsministerium
Chemische Technologie, Elektrotechnik, Telegraphie u Telephonie u and —

Petruschky, Johannes, Dr, Prof, Doz d TH, Danzig-Zoppot, Schulstr 44; Fernr: 354
*23 6 63
Gesundheitstechnik
Verf: D wissenschaftl Grundlagen d Serumtherapie 98 (Sammlg klin Vorträge 212)

Petry, Wilhelm, Dr Ing, Rgbmstr, Dir d Dtsch Betonver, Obercassel (Siegkreis); Fernr: 171
*Darmstadt 3 6 83. TH Darmstadt; Rgbmstr b Kreisamt Mainz bis 11
Eisenbetonbau
Verf: D Zugbeanspruchung d Eisens im Eisenbeton (Diss Bonn) 13 — Betonwerkstein u künstler Behandlung d Betons 13
Mitarb: Berichte üb d Hauptversammlungen d Dtsch Betonvereins — Normenblätter d Normenausschusses d dtschen Industrie
Schriftl: Betontechn Teil d Ztschrift „Zement" seit Jg 8, 1919 —

Petzold, Jos, Dr phil, Prof, PrivDoz d TH Berlin, Spandau, Wröhmännerstr 6
*4 11 62
Physik

Petzold, Max, Prof, Ass d TH, Hannover, Öltzenstr 16
*25 3 50
Geodäsie

Peukert, Wilhelm, Dr techn, Geh Hofr, o Prof an d TH, Braunschweig, Jerusalemstr 6
*Liebenau 16 5 55. TH Prag, Berlin, Hannover; Univ Prag; Konstrukteur TH Wien; Ing b Kabelfabrik F Tobisch in Wien; Praxis b Schuckert, S & H
Beleuchtung, Elektrotechnik, Physik

Pfaundler, Leopold, Dr phil, Hofrat, o Prof i R d Univ, Wirkl Mitgl. d Akad d Wiss, Graz, Merangasse 5
*Innsbruck 14 2 39. Univ Innsbruck, München, Paris; 65 PrivDoz, 67 o Prof Univ Innsbruck; 91–10 o Prof Univ Graz
Elektrotechnik, Photographie, Physik, Geodäsie
Verf: D Stubayergebirgsgruppe m Karte (mit L v Barth) 65 — Physik d tägl Lebens 04; 3. Aufl 12 (Naturwissenschaft Bd 1)
Bearb: Müller-Pouillet, Lehrbuch d Physik Bd 1–5, 8.–10. Aufl 76–15
Hrsg: D chinesisch-japanische Gospiel 08; in Idosprache: La ludo Go 10 — Internationales photograph Lexikon in 5 Sprachen 14 —

Pfeifer, Ernst, o Prof d TH, München, Brunhildenstr 28
*15 2 62
Architektur

Pfeifer, Hermann, Dr Ing e h, Geh Hofr, o Prof d TH, Braunschweig, Bernerstr 10
*7 4 59
Architektur
Mitarb: Handbuch d Architektur

Pfeiffer, Friedrich, Dr d techn Wiss, etatm ao Prof d Univ, Heidelberg, Moltkestr 25
*Augsburg 2 5 83. Ass TH München u Univ Göttingen; PrivDoz TH Danzig, Univ Halle
Mathematik, Mechanik, Photogrammetrie—

Pfeiffer, Otto, Dr phil, Stellv Dir d städt Gas- u Wasserwerke, Magdeburg, Gasanstalt; Fernr: 949
*Gernsbach (Baden). TH Karlsruhe; Univ Heidelberg, Halle; Chem b Böhringer & Sohn; Ass v Meidinger; Chem d Gas- u Wasserwerke in Magdeburg; AbtVorst am Polytechnikum Cöthen
Beleuchtung
Verf: D Gas als Leucht-, Heiz- u Kraftstoff 96 — D Schwefelreinigung des Leuchtgases 16 (Vereinsschriften d Ver f Wasser- u Gaswirtschaft H 3)
Mitarb: Lunges Handbuch d chem Technologie 00; 3. Aufl 11 — Muspratts Handbuch d techn Chemie, Ergänz-Werk .

Pfeiffer, Paul, Dr phil, o Prof d TH, Karlsruhe, Englerstr 3
*Elberfeld 21 4 75. Univ Bonn, Zürich, Leipzig, Würzburg; ao Prof d Univ Zürich; o Prof d Univ Rostock
Anorg u organ Chemie
Mitarb: Handb d anorg Chemie v Gmelin-Kraut — Handwörterbuch d Naturwiss —

Pfeiffer, Richard, Dr med, o Prof d Univ, Geh MedRat, Dir d Hyg Inst, Breslau, Tiergartenstr 74; Fernr: 7864
*Zduny 27 3 58. Univ Berlin; akt Militärarzt bis 89; PrivDoz Univ Berlin 91; Vorst d wiss-techn Abt d Inst Rob Koch; o Prof Univ Königsberg 99–09
Hygiene u and
Verf: Atlas d Bakterienkunde (mit C Fränkel) 95 — Enzyklopädie d Hygiene (mit Proskauer) 04

Mithrsg: Zentralblatt f Bakteriologie u Parasitenkunde seit 1895 — Lehrbuch d Mikrobiologie (mit E Friedberger) 1 2, 19

Pfeiffer, Theodor, Dr phil, Geh RegR, o Prof d Univ, Breslau XVI, Parkstr 17
*Bremen 2 5 55. Univ Göttingen, Berlin; PrivDoz u Vorst d Landw Vers-Station Göttingen; Agrikulturchemiker d Dtsch Landw Ges in Berlin; ao Prof in Jena
Agrikulturtechnik u -chemie
Verf: Der Vegetationsversuch 18 — u anderes

Pfeiler, Willy, Dr med vet, Leiter d Tierhyg Instituts am KaisWilhInst f Landwirtsch, Bromberg, Hohenzollernstr 6; Fernr: 394
*Berlin 23 6 81. Tierärztl Hochschule Berlin; Ass Zool Stat Neapel, Tierärztl Hochschule Berlin; Wiss Hilfsarb Tierärztl Hochschule Berlin
Hygiene
Verf: Beitrag z Desinfektion infizierten Düngers durch Packung (Diss) 05 — D Erkennung d bakteriellen Infektionskrankheiten mittels d Präzipitationsmethode 18 — Lehrbuch d Bakteriologie (m Friedberger) 18 —

Pfitzinger, Wilhelm, Dr phil, Geh RegR, Mitgl d Reichspatentamts, Berlin-Lichterfelde, Potsdamerstr 45
*Schöningen (Braunschweig) 12 3 64. Univ Marburg, Leipzig; Chem b Farbenfabriken vorm Friedr Bayer & Co in Elberfeld; Techn Leiter d Chem Fabrik Grünau Landstoff & Meyer AG; Ass Univ Berlin
Chemische Technologie, Chemie
Verf: Üb Condensationen d Isatinsäure zu Cinchoninsäurederivaten (Diss) 96 —

Pfitzner, Johannes, Dr phil, PrivDoz d Univ Gießen, z Zt Berlin, Regensburgerstr 12a
*Königsberg i Pr 10 7 83. Univ Straßburg, Halle, Berlin; Referendar; PrivDoz, beurlaubt für d Kieler Inst f Weltwirtschaft; 1917 Reichsbekleidungsstelle
Volkswirtschaft
Verf: Entwicklung d kommunalen Schulden in Deutschland 11 — Panamerikanische Finanzkonferenz 15 — Beiträge zur Lage d chemischen, insbes d Farbstoffindustrie in d Ver Staaten v Amerika 16 (Kriegswirtschaftl Untersuchungen aus d Inst f Seeverkehr H 7) — Sparkassenwesen (mit Seidel) 16*— D ostasiatische Wettbewerb a d Textilmarkte 19 —

Pfleiderer, Carl, Dr Ing, o Prof an d TH, Braunschweig, HerzoginElisabethstr 6
*Waiblingen (Württ) 3 7 81. TH Stuttgart; Ass d TH Stuttgart; Konstrukteur b G Kuhn in Berg; AbtVorst d MaschFabr Thyssen & Co in Mülheim a R
Maschinenbau u and
Verf: Dynamische Vorgänge beim Anlauf v Maschinen (Diss) 06 — Berechng d Scheibenkolben 11 (Mitteilungen üb Forschungsarb H 97) —

Pflug, Friedrich, Reg u Baurat, Berlin-Schöneberg, Innsbruckerstr 40; Fernr: Stephan 9491
*Baltersbacherhof 29 4 74. Rgbmstr; Dez b d Verkehrsabt d Polizeipräs Berlin
Automobilwesen, Eisenbahnwesen

Verf: Geschwindigkeitsmesser f Motorfahrzeuge u Lokomotiven 08
Schriftl: Automobilrundschau (Techn Teil) —

Pflüger, Alexander W, Dr phil, ao Prof d Univ, Bonn, Joachimstr 5; Fernr: 376
*Honolulu 22 7 69. Univ Bonn, Straßburg, Berlin; PrivDoz Univ Bonn
Physik —

Pflugk, Albert Otto v, Dr med, Prof, Augenarzt, PrivDoz, Dresden N, Bautzenerstr 25; Fernr: 22552, 11727 (Klinik)
*Dresden 9 8 66. Univ Leipzig, München, Kiel; Ass Univ Leipzig. Berlin bis 93
Augenheilkunde, Techn Optik
Verf: Beiträge z Geschichte d Augenheilkunde in Sachsen — Stereoskop Übungsbilder 2. Aufl —

Pforr, Philipp, Baurat, Dir d AEG, Berlin-Wilmersdorf, Pariserstr 33 bis 34; Fernr: Pfalzburg 8180
*Hersfeld 22 8 65. Univ Marburg, Berlin; TH Berlin; Elektrotechn Industrie seit 95
Elektrische Bahnen
Verf: Berechnung d Zugbewegungen 19 —

Pfützner, Hermann, Geh Hofrat, o Hon-Prof d TH, Karlsruhe, Hübschstr 17
Heizung u Feuerung

Pfyffer v Altishofen, Emanuel, (1918: Insp d landwirtsch Lehranst, Leiter d landwirtsch Versuchsstation, Köstritz (Thür); verzogen)
*Luzern 23 6 66. Univ Basel, München, Leipzig; Guts-, Gärtnerei- u Baumschulenbesitzer; Landwirtsch Lehrer
Kulturtechnik, Gartenbau u and
Verf: Der kleine Villengarten — D Buchhaltg d Gärtners 99 — Gärtnerische Spezialkulturen — D Chemie d Gärtners u Landwirts 05 — D Düngung d Gemüsekulturen 06 — Leitfaden d organ Chemie f Gärtner u Landwirte 07 — D Düngerlehre 2. Aufl 17 — D Düngung d Obstkulturen 09 — Lehrbuch d gesamten Düngewesens 06 — D Vergrößerung unserer Getreide- u Kartoffelernten 17 — D Sonnenblume 18 (Bücherei d Faserstoffe Bd 1)
Schriftl: Dr Neuberts Gartenmagazin — Zeitschrift f Landschaftsgärtnerei u Gartenarchitektur

Philippi, Ernst, Dr phil, PrivDoz d Univ, Wien VII, Neubaugasse 76
*Wien 15 2 88. Univ Graz, Wien; Staatslabor Hamburg
Chemie —

Philippi, Wilhelm, Prof, PrivDoz d TH, Prok d SSW Berlin, Berlin-Nikolassee, Burgunderstr 12; Fernr: Wannsee 321
*Bremen 5 8 70. TH Hannover, Berlin; Rgbfhr 95; Ing b S & H 95
Elektrotechnik
Verf: Elektrische Kraftübertragung 05
Mitarb: Taschenbuch Hütte — Grawinkel-Strecker, Hilfsbuch f d Elektrotechnik —

Philips, M, Dr Ing, Mitgl d Geschäftsführg d Ver dtsch Eisenhüttenleute, Düsseldorf, Breitestr 27; Fernr: 443, 445, 449

*Duisburg-Ruhrort 5 11 80. TH Berlin; Chefchem d Aachener Hüttenvereins Aachen-Rote Erde
Hüttenwesen
Mitarb: Geiger, Handbuch d Eisen- u Stahlgießerei 11
Mitschriftl: Stahl u Eisen —

Phleps, Hermann, Dr Ing, Prof, PrivDoz d TH, Danzig-Langfuhr, Jäschkentaler Weg 16
*1 6 77
Architektur

Piccard, August, Prof, PrivDoz d TH, Zürich
Physik

Pichl, Ernst, Dr Ing, Ing d Wayß & Freytag AG, Stuttgart, Gänsheidestr 35; Fernr: 6751
*Prag 25 11 91. TH Prag; Ing b B Fischmann in Brünn bis 15
Mechanik
Verf: D durchgehende gelenklose Bogen auf elastischen Stützen (Diss Stuttgart) 19 (auch als Buch)

Pichl, Josef, Dr phil, o Prof d TH, Prag
*16 3 53
Kulturtechnik

Pick, Ernst Peter, Dr med, o Prof d Univ, Wien I, Eßlinggasse 17; Fernr: 3723, VIII
*Jaroměř (Böhmen) 18 5 72. Dtsche Univ Prag; Univ Straßburg; 99–11 Ass u AbtVorst d SerumInst in Wien
Chemische Technologie, Pharmakologie u and
Verf: Biochemie d Antigene 12
Mitarb: Handbuch d Technik u Methodik d Immunitätsforschung v Kraus-Levaditi 07 — Handbuch d pathogenen Mikroorganismen v Kolle u Wassermann —

Pick, Georg, Dr phil, Hofrat, o Prof d dts Univ, Prag-Weinberge, Riegerpark 2
*Wien 10 8 59. Univ Wien; PrivDoz u ao Prof d Univ Prag
Mathematik

Pieper, Wilhelm, Dr Ing, Dipl Ing, Berging, stellv Geschäftsführer d Magdeburger Braunk BergbauVer, Magdeburg, Hardenbergstr 8; Fernr: 7818
*Düsseldorf 15 4 86. TH Aachen; Ass d Bergakad Berlin; Gutachtering b Krahmann in Berlin; 14–15 Obering Fortifik Lötzen-Süd; 16–18 KriegseisenbBau; 17 techn-wirtsch Off b Komm d rumän Erdölfelder; 18–19 Leiter d Kohlenzentr Kiew
Bergbau, Betriebsorg u and
Verf: Schachtförderung durch Becherwerkbetrieb 11 — D heutige Stand d bergwirtsch Unterr an d Hochschulen d dtschen Lande 13 — D Vergebung von Gruben-Gesteinsarbeiten 19 (Passows Beiträge H 3)
Schriftl: Bergwirtsch Mitteilungen Bd 3 bis 5, 1912–14

Pieschel, Ernst, Ing, Oberlehrer a d städt Gewerbeschule, Dresden-A 19, Müller-Bersetstr 21; Fernr: 22869
*Zwickau 29 3 72. TH Berlin; Ing b Schichau in Elbing, S & H in Charlottenburg, Löwe & Co in Berlin; Ass TH Berlin; Lehrer am Technikum Mittweida, Handwerkerschule Charlottenburg, Oberlehrer u AbtVorst d städt Gewerbeschule Dresden; gerichtl Sachverständiger u Taxator; Betriebsleiter am Feuerwerks-Laborat Radeberg
Handwerk, Kalkulation, Organisation u and
Verf: D Kalkulation im Metallgewerbe u Maschinenbau 12; 2. Aufl 19 — D Kalkulation im Schmiedegewerbe 12
Hrsg: Sächsische Gewerbezeitung: Gewerbeschau 1908–13 —

Piest, Carl, Dr phil, Geh Armeebaurat, Charlottenburg, Scharrenstr 10
*Ivenbusch 1 8 54. Univ Berlin, Tübingen; TH Berlin; Militärbeamter b d techn Instituten d Artillerie
Chemische Technologie, Gesundheitstechnik, Kriegstechnik
Verf: Die Zellulose 10 — Das Zelluloid (mit E Stich u W Vieweg) 13 (Monographien üb chem-techn Fabr-Methoden Bd 31)

Pietrkowski, Albert, ZivIng, beeid Sachverständiger f Patentwesen, Cöln, Rolandstr 10; Fernr: B 2173
*Jarotschin (Posen) 11 1 77. TH Berlin; Montageing d AEG Berlin; AbtLeiter b J Pohlig AG Cöln
Geschichte d Technik, Gewerbl Rechtsschutz, Lager- u Ladevorrichtungen
Verf: D Umladung d Massengüter 18 —

Pilger, Robert, Dr phil, Univ-Prof, Doz d TH, Berlin-Steglitz, Hohenzollernstr 1
*3 7 76
Chemische Technologie

Pilgrim, Heinrich, Dr Ing, Dipl Ing, RechnRat b d württ Staatseisenb, Stuttgart, Azenbergstr 36
*Frankfurt a M 13 5 54. Polytechn Stuttgart; Ing b Bahnbau, b d Zentralstelle f Landwirtsch, b Brückenbau in Württ
Brückenbau, Eisenbahnwesen u and
Verf: Theoret Berechng d Eisenbetonkonstruktionen mit ausführl Beispielen 06 — Vollständige theoret u prakt Berechnung d Eisenbetonkonstruktionen 10 (Teilausg als Diss 09) — Gewölbe-, Rahmen- u kontinuierl Berechng v Eisenbeton u Eisenkonstruktionen 11 — Berechnung v Rahmenkonstruktionen 12

Pinner, Felix, Dr jur, Chefredakteur d Handelszeitung d Berl Tageblatts, Berlin-Wilmersdorf, Detmolderstr 3; Fernr: Uhland 3546
*Birnbaum a W 22 2 80
Volkswirtschaft
Verf: Emil Rathenau u d elektr Zeitalter 18 (Große Männer hrsg v W Ostwald Bd 6) —

Piorkowski, Curt, Dr, Berlin, Luitpoldstr
Psychotechnik
Verf: Die psychologische Methodologie der wirtschaftl Berufsberatung 2. Aufl 19 (Beih 11 der Ztschr f angew Psychologie)

Piper, Otto, Dr jur, Dr phil h c, Geh Hofr, München, Öttingenstr 25
*Roeckwitz 22 12 41
Verf: Burgenkunde 00; 3. Aufl 11 — Abriß d Burgenkunde 00; 3. Aufl 14 (Sammlg Göschen 119) — D angebl Wiederherstellg d Hohkönigsburg 02 — Österreichische Burgen Bd 1–8, 02–10

Pirani, Marcello, Dr phil, Prof, Obering d Siemens & Halske AG, PrivDoz d TH, Berlin-Wilmersdorf, Hohenzollerndamm 198; Fernr: Pfalzburg 6783
*Berlin 1 7 80. Univ Berlin; Ass TH Aachen; PrivDoz TH Berlin; wiss Hilfsarb d Insp d Torpedowesens Kiel
Elektrotechnik, Mathematik, Meßtechnik u and
Verf: Messung d wahren Temperatur v Metallen (HabSchr) 10 — Graphische Darstellung in Wissenschaft u Technik 14 (Sammlg Göschen 728)
Mitarb: Ullmann, Encykl d techn Chemie — Gürtler, Handbuch d Metallographie Bd 2 —

Pirlet, Jos, Dr Ing, PrivDoz d TH, Aachen, Wallstr 15
Brückenbau, Erd- u Straßenbau

Pistor, Hermann, Dr phil, Prof, Wissenschaftl Leiter d staatl Optikerschule, Jena, Häckelpl 5; Fernr: 736
*Sonneberg (SM) 6 9 75. Univ Jena; Oberlehrer d Oberrealsch Jena 09–19
Eisenbahnwesen, Instrumentenbau, Mathematik, Physik
Verf: Die thüringischen Eisenbahnen .. (Diss Jena) 08 — Geschichte d Sonneberger Spielwarenind 00 — Entwicklung d Funktionsbegriffs im geometr Unterricht (ProgrSchrift Jena) 12 — Dtsche Optikerschulen (Vortr) 19 —

Pitsch, L, Geh Baurat, Wolmirstedt
Heizung u Feuerung
Verf: D Verschwendung von Brennmaterial 2. Aufl 17

Planck, Adelbert, Ing d Siemens-Schukkertwerke, Siemensstadt, Berlin NW 17, Ottostr 6
*Kiel 27 10 52. Univ u Polytechn München; Techniker b C Mahler in München, Humboldt in Kalk b Cöln
Telegraphie, Verkehrswesen
Verf: DTelegraphenschlüssel d SSW19 —

Planck, Max, Dr phil, Geh RegR, ständ Sekr d Akad d Wiss, o Prof d Univ Berlin, Grunewald, Wangenheimstr 21; Fernr: Pfalzburg 5066
*Kiel 23 4 58. Univ München, Berlin; PrivDoz d Univ München; ao Prof d Univ Kiel u Berlin
Physik
Verf: Üb d 2. Hauptsatz d mechan Wärmetheorie (Diss) 79 — Üb Gleichgewichtszustände isotroper Körper (HabSchr) 80 — D Prinzip d Erhaltung d Energie 87; 3. Aufl 13 — Grundriß d allg Thermochemie 93 — Heinrich Rudolf Hertz (Rede) 94 — Vorlesungen üb Thermodynamik 97; 5. Aufl 17 (übers ins Russ 00; ins Engl 03; ins Französ 13) — Vorlesungen üb d Theorie d Wärmestrahlung 06; 3. Aufl 19 — D Einheit d physikal Weltbildes (Vortr) 09 — D Stellung d neueren Physik zur mechan Naturerscheinung (Vortr) 10 — 8 Vorlesungen üb theoret Physik 10 — Üb neuere thermodynam Theorien (Vortr) 12 — Neue Bahnen d physikal Erkenntnis (Rede) 14 — D Gesetze d Wärmestrahlung u d Hypothese d elementaren Wirkungsquanten (Vortr) 14 — Dynamische u statistische Gesetzmäßigkeit (Rede) 14 — Einführung in d allg Mechanik 16 — Einführung in d Mechanik d deformierten Körper 19
Schriftl: Annalen d Physik — R Clausius, D mechanische Wärmetheorie 2. Aufl Bd 3 (mit C Pulfrich) 91 — Ostwalds Klassiker Nr 99–101 — Gust Kirchhoff, Vorlesungen üb mathem Physik Bd 3, 4, 91–94 —

Plank, Rudolph, Dr Ing, o Prof d TH, Danzig-Langfuhr, Jäschkentaler Weg 26 a
*Kiew (Rußland) 22 2 86. TH Dresden; Ass u PrivDoz TH Danzig; Ing b A Borsig
Maschinenbau, Mechanik, Physik, Kältetechnik, Nahrungs- u Genußmittel
Verf: Theorie d Absorptionskältemaschinen (Diss Dresden) 10 — Betrachtungen üb dynam Zugbeanspruchg (Hab Schr) 13 (Mitteilungen üb ForschArb H 133) — Abhandlungen z Volksernährung: Bd 1: Üb d Behandlg u Verarbeitg v gefrorenem Schweinefleisch (mit E Kallert) 15 — Bd 5: D Konservierung v Fischen durch d Gefrierverfahren (mit Ehrenbaum u K Reuter) 16 — Bd 6: Üb d Behandlg d Verarbeitg v gefrorenem Rindfleisch (mit E Kallert) 16 — Bd 7: Üb d Konservierg v frischem Beeren-, Kern- u Steinobst in Kühlräumen (mit V Gerlach) 17
Mitarb: Luegers Lex d ges Technik —

Plato, Fritz, Dr phil, Geh RegR, Ständ Vertr d Dir d Reichsamt f Maß u Gewicht, Berlin-Wilmersdorf, Wilhelmsaue 24
*Berlin 7 10 58. Univ Berlin; Ass d Sternwarte Berlin; ständ Mitarb, dann Mitgl d Reichsanst f Maß u Gewicht
Chemische Technologie, Physik, Maß- u Gewichtswesen
Verf: Distanzmessungen am Himmel (Diss) 84 — Tafel z Umrechng d Volumenprozente in Gewichtsprozente u d Gewichtsprozente in Volumenprozente bei Branntweinen 94; 4. Aufl 19 — Anleitg z Mischen v Branntweinen nach Maaß u Gewicht 95 — D Dichte, Ausdehng u Kapillarität v Lösungen reinen Rohrzuckers in Wasser 00 (Wissensch Abhandl d NormEichKomm H 2) — D prakt Faßeichmeister 12 — D Maaß- u Gewichtsordnung (Kommentar) 12
Mitarb: Handwörterbuch d Staatswissenschaften 10 —

Pleskot, Rudolf, Ing b S & H, Wien III Klopsteinplatz 3
*Wien 13 4 80. UhrenindSchule; Techn Biel (Schweiz); Konstrukteur; Redakteur Berlin; Lehrer a d Dtsch UhrmSchule Glashütte
Uhrmacherei
Verf: D näherungsweise Berechnung d Kompensationspendel 05
Bearb: Sieverts Leitfaden f d Uhrmacherlehre 9. Aufl 10
Hrsg: D Uhrmacherkalender 13 —

Pleus, Bernhard, Dr, Militär-Chemiker am MilVersuchsAmt, Charlottenburg, Nehringstr 21/22; Fernr: Wilhelm 6951
Chemische Technologie, Kriegstechnik
Bearb: Abels Untersuchungen üb Schießbaumwolle Abt 1 2, 07

Plotnikow, Johannes, Dr phil et chem, o Prof a D, Leiter d photochem Laborator bei der AG f Anilinfabrikation Berlin, Charlottenburg, Kantstr 162; Fernr: Steinplatz 10070

*Tambow (Rußl) 22 11 78 (a St). Univ Moskau, Leipzig; Ass Univ Leipzig; Doz, Prof u Dir d chem Inst Univ Moskau bis 17
Chemische Technologie, Photochemie, physikal Chemie
Verf: Reaktionsgeschwindigkeiten b tiefen Temperaturen (Diss Leipzig) 05 — Kinetik d Lichtreaktionen (MagisterDiss Moskau) 08 — Photochemische Studien (DrDiss Moskau) 15 — Photochemie 10 — Photochem Versuchstechnik 12 — Lehrbuch d allgem Photochemie (im Druck)
Mitarb: Stäblers Handbuch d physikal chem Arbeitsmethoden —

Pochhammer, Leo, Dr phil, Geh RegR, o Prof d Univ, Kiel, Beselerallee 2
*Stendal 25 8 41. PrivDoz d Univ Berlin bis 74; ao Prof in Kiel
Mathematik
Verf: Untersuchungen üb d Gleichgewicht d elastischen Stabes 79 — Zum Problem d Willensfreiheit 08

Pockrandt, Willy, Dr Ing, Oberlehrer d Maschinenbau- u Hüttenschule, Duisburg, Hohenzollernstr 7; Fernr: 3167
*Stargard (Pommern) 30 3 79. TH Berlin; Ass TH Berlin; Ing b Ludw Löwe & Co in Berlin; Betriebsleiter d Wumba
Metallbearbeitung, Werkzeugmaschinenbau
Verf: Versuche üb günstigste Arbeitsweise d Rundschleifmaschine (Diss) 10 (auch Mitteil üb ForschArb) — Schmieden im Gesenk 2. Aufl 19 — Teilkopfarbeiten 20
Übers: Woodworth, Schmieden im Gesenk 13
Schriftl: Zeitschrift f Maschinenbau seit 1919 —

Pohl, Hermann, Obering, Werksdir b S & H, Charlottenburg, Witzlebenstr 3; Fernr: Wilhelm 5308
*Löwenberg (Schlesien) 1 10 72. TH Berlin
Beleuchtung, Elektrotechnik, Geschichte d Technik
Verf: Zerlegbare Modelle (Dynamomasch, Fördermasch, Verbundmasch, Telephon, Dampfturbine) 02 — D Montage elektr Licht- u Kraftanlagen 03; 8. Aufl 19 (Bibliothek d ges Technik Bd 1) — Betrieb elektr Licht- u Kraftanlagen 09; 4. Aufl 19 (Bibl d ges Technik Bd 100) — D Leitungen, Schalt- u Sicherheitsapparate f elektr Starkstrom Abt 1 2, 04–06 (Handbuch d Elektrotechnik v Heinke Bd 6 Abt 1 u 2) —

Pohl, Robert, Dr phil, Chefelektriker d TurbFabr d AEG, Berlin
*Hamburg 10 8 84. Univ Heidelberg, Berlin; Ass u PrivDoz Univ Berlin; ao Prof d Univ Göttingen
Physik
Verf: Elektr Fernübertragg v Bildern 10 — Physik d Röntgenstrahlen 12 — D lichtelektr Erscheinungen (mit Pringsheim) 14

Pohlhausen, August, Dipl Ing, Radebeul-Oberlößnitz, König Albertstr 20
*Otzenrath (Rheinprov) 30 9 60. TH Aachen; MaschFabr Bolze in Braunschweig, MaschAG Wilhelmshütte in Waldenburg (Schles); Technikum Mittweida
Maschinenbau, Hebetechnik
Verf: Maschinenelemente (1.–3. Aufl mit W Rebber) 89; 8. Aufl 19 — D Dampfkessel- u Dampfmaschinenanlagen 90; 3. Aufl 06 — Hebemaschinen 94; 2. Aufl 04 — Dampfmaschinen Bd 1 2, 99; 3. Aufl 10–12 —

Pohlmann, Walther, Dipl Ing, Mitinh d Fa Georg Göttsch u d Fa Hans Niese, Altona, Klopstockstr 11; Fernr: Hansa 5625
*Frankfurt a M 81. TH Hannover, München; Borsig, Germaniawerft, General Electric USA
Maschinenbau, Kälteindustrie
Schriftl: D Kälteindustrie seit 1919 — Kältekalender seit 1919 —

Pokorny, Ernst, Dr Ing, Halle a S, Gr Steinstr 56; Fernr: 5944
*Wien 28 9 88
Chemische Technologie
Verf: Üb Darstellung, Schmelzpunkt u Sublimationsdruckkurve d Stickstoffpentoxyds (mit F Rues) 13 (SitzBer d Akad d Wiss Wien Bd 122 Abt II)
Mitarb: Enzyklop d techn Chemie —

Pole, Joseph C, Dr techn, Ing, Bes e Fabr f elektr Apparate, Wien VII, Mariahilferstr 32; Fernr: 31413
*Semten (Böhmen) 14 5 77. Dtsche TH Prag; TH Karlsruhe; Ing b d Ges f Elektr Industrie AG in Karlsruhe; Chefing b d Cooper Hewitt Electr Co in New York
Beleuchtung, Elektrotechnik
Verf: D Quarzlampe 14

Polis, Peter, Dr, Prof, Dir d Meteorolog Station u Leiter d Wetterdienststelle Aachen, PrivDoz d TH Aachen, Doz d Landwirtsch Akad Bonn-Poppelsdorf, Aachen, Monheimsallee 62; Fernr: 1595
*Aachen 22 11 69. Tätig in Tuchfabrik d Vaters; Univ Freiburg, Bonn; seit 94 Vorst d Meteorolog Station; seit 99 PrivDoz TH Aachen; seit 02 Doz in Bonn-Veppelsdorf; 07–08 Studienreisen in d rein Staaten
Luftfahrt, Meteorologie
Verf: Zur Klimatologie Aachens 90 — D Klima von Marienbad 95 — Wissenschaftl Luftfahrten u deren Bedeutg f d Physik d Atmosphäre (Vortr) 96 — Wolkentafeln 99 — D Niederschlagsverhältnisse d Rheinprovinz (HabSchr) 99 (Forschungen z deutschen Landes- u Volkskunde Bd 12) — Witterungskunde 99 — D Strömungen d Luft in den barometrischen Maxima u Minima (Diss) 00 — Die Entwicklg d Meteorologie im 19. Jahrh unter Berücksicht d Aachener Station (Rede) 00 — D klimat Verhältnisse Deutschlands in ihrer Einwirkg auf d Lebens- u Erwerbsverhältnisse 00 — D neuerbaute Meteorolog Observatorium zu Aachen 00 — D Klima v Aachen (11 Monographien) 95–12 — D Gewitterböe in d Rheinprovinz am 26. 7. 1902, 03 — Nord-Eifel u Venn 05 — D Wettervorhersage (Vortr) 05 — D wolkenbruchartigen Regenfälle im Maas-, Rhein- u Wesergebiete am 17. 6. 1904, 05 — Temperaturkarte d Rheinprovinz 05 — D Wetterdienst u d Meteorologie in d Verein Staaten v Amerika u in Canada 08 — Regenkarte d Rheinprovinz 08 — D Gesundheitspflege in Aachen (Festschr) 13
Mitarb: Festschrift dtscher Naturforscher u Ärzte Aachen 1900

Hrsg: Deutsches meteorolog Jahrbuch f Aachen, Ergebnisse d Aachener Beobachtungen Bd 1, 1895 ff

Pollack, Vincenz, Ing, Prof d TH, Wien III 1, Barmherzigengasse 18
*Lemberg 5 9 49. TH Graz; Gebirgsbauten; Bauinsp im EisenbMinist
Eisenbahnwesen, Erdbau, Kulturtechnik, Wasserbau
Verf: Üb Rutschungen 80 — Erfahrungen im Lawinenverbau in Österreich 06 — Kurze prakt Geometrie (VermessKunde) f Verkehrs- u ähnl Anlagen 2. Aufl 18 — D Donau-Moldau-Schiffahrtskanal 18
Mitarb: Röll, Enzyklopädie d Eisenbahnwesens —

Polster, Alfred, Hauptmann a D, Wandlitz (Mark)
*Ostrowo (Posen) 12 4 84. Militärtechn Akad Charlottenburg
Kriegstechnik u and
Mitarb: Meyers KonversLexikon
Hrsg: Kriegstechn Zeitschrift 1916—18 —

Polster, Hans, Dr Ing, BetrIng TH Berlin, Berlin-Halensee, Georg Wilhelmstr 6; Fernr: Pfalzburg 2487
*Niederlößnitz (b Dresden) 4 7 83. TH Dresden, Zürich; Ass TH Dresden
Maschinenbau, Materialprüfung, Mechanik
Verf: Kinematik 12; 2. Aufl (im Druck, Sammlg Göschen ...) — Experimentelle Untersuchungen d Druckwechsel u Stöße im Schubkurbelgetriebe (Diss) 13 (auch in ForschArb a d Geb d IngWesens H 172 u 173; 15) —

Polster, Otto, Geschäftsführer d Zentralverb d Kohlenhändler Dtschlands, Dresden-Niederlößnitz
*Dippoldiswalde (Sachsen) 1 10 71. Handelsakademie
Bergbau u and
Hrsg: Deutsche Kohlenzeitung

Polya, G, PrivDoz d TH, Zürich
Mathematik

Poelzig, Hans, Stadtbaurat, HonProf d TH, Dresden, Kaitzerstr 9; Fernr: 19853
Architektur

Pomp, Anton, Dr Ing, Vorst d metallurg Abt d Felten-Guillaume-Carlswerk AG, Cöln-Mülheim, Prinz Wilhelmstr 69
*Aachen 13 6 88. Ass TH Aachen
Hüttenwesen, Materialprüfung, Metallographie
Verf: Einfluß d Wärmebehandlung auf d Kerbzähigkeit, Korngröße u Härte v kohlenstoffarmem Flußeisen (Diss) 16 —

Poensgen, R, Dr Ing, Ing d Fa Poensgen u Phuhler, Rohrbach (b St Ingbert, Saarpfalz); Fernr: St Ingbert Nr 9
*Frankenthal (Pfalz) 30 3 86. TH München; Ass TH München; Tätigkeit in MaschBauanst; Ing d Stadtverw Essen
Heizung u Feuerung, Physik u and
Verf: Ein techn Verfahren z Ermittlg d Wärmeleitfähigkeit plattenförm Körper 13 (Mitteilungen üb Forschungsarb H 130) — Üb d Wärmeübertragg v strömendem überhitztem Wasserdampf auf Rohrwandungen (Diss) 14 (Mitteilungen üb Forschungsarbeiten H 191–192) — Wärmeisolierungen, ihre Beurteilung u wiss Untersuch (Vortr) 19 —

Popp, G, Dr, Doz d Univ, Frankfurt a M
Gerichtl Chemie

Popp, Joseph, Dr, o Prof d TH, Kustos d Architektursammlung, München, Tristanstr 8
*Donauwörth (Bayern) 30 7 67. Kunstgeschichte u Ästhetik, ao Prof d TH München
Architektur —

Popp, Max, Dr phil, Prof, Vorst d Landwirtsch Versuchs- u Kontrollstation, Oldenburg i Gr, Pferdemarkt 4; Fernr: 1129
*München-Gladbach 16 12 78. Univ Halle; Ass b Vieth in Hameln, Kellner in Möckern, Wagner in Darmstadt
Agrikulturchemie
Verf: Jules Verne u sein Werk 08 — D Eisenzitratmethode z Bestimmg d zitronensäurelösl Phosphorsäure in Thomasmehlen 15 — Unsere Volksernährung 17
Hrsg: Biedermanns Zentralblatt f Agrikulturchemie u rationellen Landwirtschaftsbetrieb seit 1911

Poppelreuter, Walther, Dr phil, Dr med, Priv-Doz Univ Bonn, leit Arzt d ProvInst f Hirnverletzte in Cöln, Cöln, Kerpenerstr 71; Fernr: B 535
*6 10 86. Univ
Gesundheitstechnik, Psychotechnik
Verf: D Arbeitsschauuhr, ein Beitrag z prakt Psychologie 18 — D Herabsetzung d körperl Leistungsfähigkeit b Hirnverletzung 18
Mitarb: Abderhalden, Handb d biolog Arbeitsmethoden —

Popper, Josef, Ing, Schriftsteller, Wien XIII, Woltergasse 2a; Fernr: 84903
*Kolin (Böhmen) 21 2 38. Polytechnikum Prag, Wien
Elektrotechnik, Luftfahrt, Maschinenbau, Volkswirtschaft, Philosophie d Technik
Verf: Physikalische Grundsätze d elektr Kraftübertragg 84 — D technischen Fortschritte nach ihrer ästhetischen u kulturellen Bedeutg 88; 2. Aufl 89 — Flugtechnik H 1, 89 — D Maschinen- u Vogelflug 11 — D allgemeine Nährpflicht als Lösung d sozialen Frage 12 — Leben u Werke des Ing Anton Jarolimek 18 —

Porstmann, Walter, Schriftsteller, Berlin-Südende, Langestr 6
*Geyersdorf 8 3 86. Univ Erlangen, Kiel, Leipzig; Sekr u Ass b Wilh Ostwald
Mathematik, Mechanik, Physik, Betriebsorganisation, Normalisierung
Verf: Normenlehre 17 — Untersuchungen üb Aufbau u Zusammenschluß d Maßsysteme (Diss) 18 — Fundamente d Organisation T 1 Sprache u Schrift 20 (T 2 Zahl, Maß, Ordnungsmittel in Vorbertg) —

Poschenrieder, Peter, Dipl Ing, Dir d Bahnabtlg der ÖSSW, Wien III, Rasumovskygasse 2
*Bruckdorf (Bayern) 4 10 57. TH München; Ing b Kuhn in Stuttgart, Berg, Ganz & Cie in Budapest, S & H in Berlin
Eisenbahnwesen, Elektrotechnik, Maschinenbau
Verf: Bau u Instandhaltg d Oberleitg elektr Bahnen 04
Mitarb: Enzyklopädie d Eisenbahnwesens 2. Aufl — Ill techn Wörterbücher v Deinhardt-Schlomann Bd 5 u 6

Pöschl, Theodor, Dr Ing, o Prof d Dtsch TH, Prag IV, Thomasbastei 229
*Graz 6 9 82. TH u Univ Graz; Univ Göttingen; PrivDoz in Graz

Luftfahrt, Mathematik, Mechanik
Verf Berechng v Behältern 13 — Einführg in d Mechanik 17 — Einheitl Bezeichnungen im Flugzeug- u Motorenbau 18 — Flugmotorenbau 18 —

Pöschl, Viktor, Dr phil, Prof, Rektor d Handelshochschule, Mannheim, Gontardstr 2; Fernr: 5007
*Graz 4 12 84. Univ Graz; Lehrer u Prof a d Handelsakademie Graz
Instrumentenbau, Materialprüfung, Kolloidchemie, Warenkunde
Verf: Einführg in d Kolloidchemie 08; 5. Aufl 19 (übers ins Franz u Engl) — D Härte d festen Körper u ihre physik chem Bedeutg 09 — Allgemeine Warenkunde 12 — Stoff u Kraft im Kriege (Rede) 16 — Grundzüge d wissenschaftl Drogenkunde 17 — Stoffkunde 19 —

Poske, Friedrich, Dr phil, Prof, Geh. Studienrat, Oberlehrer a D, Berlin-Dahlem, Friedbergstr 5; Fernr: Steglitz 2871
*Berlin 5 4 52. Univ Berlin, Heidelberg; Ass bei G Kirchhoff; GymnOberlehrer am Askan Gymnasium in Berlin
Geschichte d Technik, Unterricht
Verf: Abhängigkeit d Schwingungszahl e Stimmgabel v d Amplitude (Diss Heidelberg) 74 — R Wagner u d dtsche Kultur 88 — Heinrich v Stein u seine Weltanschauung (mit H St Chamberlain) 03 — D Zentrifugalkraft 09 (Abhandl z Didaktik u Philosophie d Naturwiss II, 3) — Didaktik d physik Unterrichts 15 (Didakt Handb f d realist Unterricht Bd 4) —Unterstufe der Naturlehre 05; 5. Aufl 16 — Oberstufe der Naturlehre 4. Aufl 15
Hrsg: Zeitschrift f d physikal u chem Unterricht seit Bd 1, 1887 —

Posner, Theodor, Dr phil, ao Prof d Univ, Greifswald, Blücherstr 9; Fernr: 189
*Berlin 18 2 71. Univ Berlin, Bonn; Ass Univ Berlin; PrivDoz u AbtVorst Univ Greifswald
Chemische Technologie, Photographie, Chemie
Verf: Z Kenntnis d ungesättigten Amine (Diss Berlin) 93 — Lehrbuch d synthetischen Methoden d organ Chemie 03
Mitarb: Handwörterbuch d Naturwissenschaften 13 —

Possanner v Ehrenthal, Bruno, Dr phil, Prof, Doz u Vorst d papiertechn Abt d Polytechnikums, Cöthen, Polytechnikum
*Wien 27 1 79. Univ Wien; Papier- u Zellstoffind 03–10
Chemische Technologie, Papierindustrie
Verf: D Papierfabrikation 13 (Monographien d Buchgewerbes Bd 9) — u and
Mitarb: Muspratts Chemie, ErgWerk — Dammer, Chem Technologie —

Postuvanschitz, Fritz, Dr techn, o Prof d TH, Graz, Reichbauerstr 12; Fernr: 575
*Graz 9 3 71. TH Graz; Ing d Lokomotivfabrik Floridsdorf b Wien, Eisenwerke R Ph Waagner in Wien, MAN in Nürnberg u Gustavsburg b Mainz; Bauleiter d Bergschwebebahn Loschwitz b Dresden u d Doppel-Drehbrücke üb d Trave b Lübeck; Bauoberkomm u Baurat im Handelsminist Wien

Brückenbau, Mechanik, Wasserbau, Eisenbeton, u and
Verf: Projekt e eisernen Kanalbrücke üb d Skawafluß (mit Kröpfl) 08 — D Berechng d Tragwerke aus Eisenbeton oder Stampfbeton (mit K Haberkalt) 08; 2. Aufl 11 — Analytische Bestimmg u Auswertg d Elastizitätsellipse in ihrer Anwendg auf die Bogenträger (Diss) 10 (Fortschritte d Ing-Wissenschaften Gr 2 H 22) — Üb Studien-, Berufs- u Standesfragen d akadem Technikerschaft (RektRede) 16 —

Pöthe, Reinhold, Ing, Kiel-Friedrichsort
*Schönwalde (b Sorau) 22 12 73. Werfttechniker
Elektrotechnik, Gesundheitstechnik, Rettungswesen u and
Verf: Die Blitzableiter 07; 2. Aufl 19 (Handwerkerbibl Bd 3) — D Wasserbeschaffg 08 — Arbeiter- u Angestelltenausschüsse. — D Räte in d Betriebs- u Werkverfassung 19 — Badetechnik d Gegenwart 19
Hrsg: Taschennotizkalender f Badefachleute 1914 —

Potterat, L, o Prof d TH, Zürich
Angewandte Mechanik

Poeverlein, Julius, Dir d städt Bauschule, Regensburg, Maximilianstr 20; Fernruf: 497
*Regensburg 18 5 47. Privatarchitekt
Architektur, Ausstellungswesen

Prager, Bernhard, Dr phil, Prof, Red b d Dtsch Chem Ges, Berlin W 10, Blumeshof 16
*Berlin 12 5 67. Univ Berlin; Farbwerk Griesheim a M
Farbenchemie —

Prandtl, Ludwig, Dr phil, Dr Ing e h o Prof d Univ, Göttingen, Bergstr 15
*Freising 4 2 75. TH München; Ass TH München; Ing d Maschinenbauges Nürnberg; Prof d TH Hannover; ao Prof in Göttingen
Luftfahrt, Mechanik
Schriftl: Zeitschrift f Flugtechnik u Motorluftschiffahrt — Verhandlungen d Versammlung v Vertretern d Flugwissenschaft in Göttingen 3.–5. Nov 1911, 12

Prandtl, Wilhelm, Dr phil, ao Prof d Univ, AbtVorst am chem Laborat d Staates, München, Schweigerstr 2
*Hamburg 22 3 78. Univ München; Chem d österr Ver f chem u metall Prod in Aussig; Ass, PrivDoz Univ München
Anorg Chemie
Verf: D Literatur d Vanadins 1804 —1905, 06
Mitarb: Gmelin u Kraut, Handbuch d anorg Chemie —

Prange, Georg, Dr, phil, PrivDoz d TH Hannover, Engelbostelerdamm 58
Mathematik

Prašil, F, Dr, o Prof d TH, Zürich, Henelstr 51
Maschinenbau
Verf: Technische Hydrodynamik 13

Praetorius, Artur, Dr techn, PrivDoz d TH, Wien
Chemische Technologie

Prausnitz, Wilhelm, Dr med, o Prof d Univ, Graz, Zinzendorfgasse 9
*GrGlogau 1 1 61. Univ Heidelberg, Leipzig, Freiburg, Breslau; Ass d Univ München, Göttingen; München; PrivDoz d Univ u TH München; ao Prof in Graz
Gesundheitstechnik
Verf: D Einfluß d Münchener Kanalisation auf d Isar 90 (Hygien Tagesfragen 9) — Sozialhyg-physiol Studien üb Säuglingsernährung u -Sterblichkeit 02 — Grundzüge d Hygiene 92; 10. Aufl 16 — Atlas u Lehrbuch d Hygiene 09 — Freiwillige Kriegshilfe a d Geb d Seuchenbekämpfung 16 — D Bekämpfung d Tuberkulose in Steiermark
Mitarb: Handb d Hygiene v Ficker, Gruber u Rubner —

Precht, Julius, Dr phil, o Prof d TH, Hannover, Oeltzenstr 1; Fernr: N 3345, 3346
*Bremen 25 6 71. Univ Heidelberg, Berlin, Bonn; PrivDoz u ao Prof Univ Heidelberg; Doz TH Hannover
Luftfahrt, Photographie, Physik u and
Verf: Entladg v Elektrizität aus Spitzen (Diss Bonn) 93 — Üb Kathodenstrahlen (HabSchr) 97

Preger, Ernst, Dipl Ing, Oberlehrer d Maschinenbauschule, Frankfurt a M, Bäckerstr 3
Maschinenbau
*Teplitz 7 5 76. TH München; Ing b Dtsche Waffen- u MunFabr Karlsruhe; Oberlehrer Schiffs- u MaschBausch Kiel
Verf: D Bearbeitung d Metalle in Maschinenfabriken 08; 3. Aufl 17 (Bibl d ges Technik Bd 103) — Werkzeuge u Werkzeugmaschinen 07; 3. Aufl 17 (Bibliothek d ges Technik Bd 64 u 215) — Grundzüge d Unfallverhütungstechnik (mit Wilh Lehmann) 14 (Bibl d ges Technik Bd 229) |

Pregl, Fritz, Dr, o Prof d Univ, Graz; Fernr: 3175
*Laibach (Krain) 3 9 69. Univ Graz; Ass Univ Graz; PrivDoz u ao Prof Innsbruck 10–13
Instrumentenbau, Physiolog u analyt Chemie
Verf: D quantitative organische Mikroanalyse 17

Preinfalk, Erich, Ing d Fa Fr Vollrath, Wesel, Neustr 20; Fernr: 507
*Senftenberg 4 11 93. Techniker b Schäffer & Co in Duisburg
Eisenbetonbau —

Prelinger, Otto, Dipl Ing, Dr phil, Ing-Chem, Dir d „Neuen Photograph Gesellsch" AG, Berlin-Steglitz, Südendstraße; Fernr: 2933
* Graz 9 11 63. TH Graz; Ing b S & H in Wien; Dir d Österr Photogr Ges in Wien
Photographie
Verf: D Photographie, ihre wissensch Grundlagen u ihre Anwendg 14; 2. Aufl 19 (Aus Natur u Geistesw 414)

Prescher, Johannes, Dr phil, Nahrungsmittelchemiker, 1. Ass d staatl Untersuchungsamts f Auslandsfleischbeschau, Cleve; Fernr: 103
*Gelnhausen 12 8 67. Univ Würzburg, Erlangen, Marburg; bis 00 Apothekenbesitzer in Bergzabern
Chemische Technologie, Nahrungsmittelchemie u Pharmazie
Verf: Bakteriologisch-chemisches Praktikum (mit Rabs) 03; 3. Aufl 18 — Borsäure in Nahrungsmitteln (Diss) 03 — Hilfsbuch f d Apothekerlaboratorium (mit Rabs) 04 — D prakt Methoden d Bestimmung u d Nachweises von Borsäure 06 —

Pressel, Konrad, Dr phil, o Prof d TH, München, Herzogstr 64
*24 7 54
Erdbau, Kulturtechnik

Preuner, Gerhard, Dr phil, Prof, PrivDoz d Univ, Kiel, Reventlouallee 18
Chemie

Preuß, Albert, Leiter d Waffentechn VersStat Neumannswalde, gerichtl beeid Sachverständiger, Charlottenburg-Westend, Bundesallee 12; Fernr: Wilhelm 8282
Schieß- u Waffentechnik
Verf: Lehrbuch d Flintenschießens 05 — Einschießen v Gewehren — Anschaffung von Gewehren 19
Schriftl: Schuß u Waffe — Schießwesen d Deutschen Jägerzeitung —

Pribram, Richard, Dr phil, Hofrat, Kurator d Techn Museums f Ind u Gewerbe, Mitgl d Patentamts, emer o Prof, Wien XIII, Trautmansdorfgasse 8; Fernr: XIII 84525
*Prag 21 4 47. TH Prag; Univ Prag, München, Leipzig
Chemie —

Primavesi, Oskar, o Prof d TH, Wien
Früher: o Prof d TH Brünn
Elektrotechnik

Pringsheim, Alfred, Dr phil, Geh Hofrat, o Prof d Univ, München, Arcisstr 12; Fernr: 8194
*Ohlau 2 9 50. Univ Berlin, Heidelberg; PrivDoz u ao Prof d Univ München
Mathematik
Verf: Üb Wert u angebl Unwert d Mathematik (Festrede) 04 — Vorlesungen üb Zahlen u Funktionen 16
Mitarb: Enzyklopädie d math Wiss
Hrsg: Daniel Bernoulli, Versuch e neuen Theorie d Wertbestimmg v Glücksfällen 96 (Sammlg staatswiss Schriften d In- u Auslandes Nr. 9) —

Pringsheim, Hans, Dr phil, Prof, PrivDoz d Univ Berlin, W 62, Landgrafenstr 5; Fernr: Kurfürst 4310
*31 12 76
Chemie
Verf: D Polysaccharide 19

Printz, Eduard, Marine-Ing d R, Graz, Pfeifengasse 8
*Triest 3 6 37. Schiffbauing d Kriegsmarine
Holzindustrie, Forstwesen
Verf: Die Bau- u Nutzhölzer 84; 2. Aufl 08

Prinz, Christian, Dipl Ing, Geh Hofrat, o Prof d TH, München, Ansbacherstr 1; Fernr: 33112
*Nürnberg 26 11 77. Betriebsass; Hochschulass; Betriebsing MAN Nürnberg; 09 o Prof d TH Danzig
Maschinenbau —

Prinz, Emil, ZivIng, Berlin W 15, Meierottostr 5; Fernr: Pfalzburg 2520
*Mürzzuschlag (Steiermark) 26 3 63. TH; Ing b Schmitt & Schönberner in Berlin; Ass von A Thiern in Leipzig
Hydrologie, Kanalisation

Verf: Handbuch d Hydrologie 19
Mitarb: Wasserwirtschaft Deutschlands, Enzyklopädie d Hygiene —

Prinz, Ernst, Dipl Ing, Architekt, Kiel, Lorentzendamm 20; Fernr: 1135
*Achterwehr (b Kiel) 1 4 78. TH Karlsruhe, Berlin; Atelier Prof Billing in Karlsruhe
Architektur
Verf: Denkmale f unsere Gefallenen (mit Harder) 16 — Bauten, Innenräume u Möbel (nicht im Buchhdl) —

Pritzkow, Arthur, Dr, Prof, Chem, Mitgl d Landesanst f Wasserhygiene, Berlin-Grunewald, Schleinitzstr 6a; Fernr: Pfalzburg 6502
*Berlin 29 9 66. TH Berlin; Univ Jena; Nahrungsmittelchem b ProvUntersuchAmt Gießen; Ass b d Dtsch Landw Ges
Gesundheitstechnik, Reinigung städt u gewerbl Abwässer
Mitarb: Herzog, Chem Technologie d organ Verbindungen 12 — Weyls Handbuch d Hygiene 2. Aufl Bd 2, 14

Probst, Emil, Dr Ing, o Prof d TH, Karlsruhe, Vorholzstr 2; Fernr: 3772
*10 10 77. TH Wien, Berlin; Praxis in Paris, Nordamerika, Schweiz, Dtschld; PrivDoz TH Berlin; berat Ing
Brückenbau, Materialprüfung, Wasserbau, Eisenbetonbau
Verf: Einfluß der Armatur u der Risse im Beton auf d Tragfähigkeit 08 — Untersuchungen an durchlaufenden Eisenbetonkonstruktionen (mit H Scheit) 12 — Vorlesungen üb Eisenbeton Bd 1, 17
Mithrsg: Armierter Beton (mit M Foerster) Jg 10 — D Bauingenieurwesen Jg 1, 1920 ff —

Probst, Erich, ZivIng, Leipzig, Scheffelstr 23; Fernr: 35666
*Schöningen (Braunschweig) 4 5 81. TH Berlin; Univ Halle, Leipzig; Polytechn Cöthen; Ing d Bismarckhütte in Völpke
Materialprüfung, Tonindustrie, Kunststeinindustrie u and
Verf: Der Baustoffführer 14 — Handbuch d Zementwaren- u Kunststeinindustrie 19 — D Baumaschinenführen (in Vorber)
Schriftl: Baumaterialienmarkt (techn Teil) —

Pröll, Arthur, Dr Ing, o Prof d TH, Hannover, Militärstr 18; Fernr: Süd 7954
*Bad Gastein 5 6 76. TH Graz, Berlin; Ing b G Seebeck AG in Bremerhaven; Ass u PrivDoz TH Danzig
Luftfahrt, Maschinenbau, Mechanik
Verf: Beiträge z Theorie d Schiffsschraube (HabSchr) 10 — Flugtechnik 19
Mitarb: Moedebecks Taschenbuch f Luftfahrer 11 —

Proell, Reinhold, Dr Ing, Dipl Ing, ZivIng u Mitinh d Fa Dr R Proell, Dresden, Rabenerstr 13; Fernr: 18856
*Dresden 20 2 79. TH Dresden
Instrumentenbau, Maschinenbau, Mathematik
Verf: Rechentafel System Proell 01 — Üb d hydraul Wirkungsgrad v Turbinen b ihrer Verwendg als Kraftmaschinen u Pumpen (Diss) 03 — Thermodynam Rechentafel z Berechng v Dampfturbinen 04 — Rechentafel f Schraubenfedern 06 — Bewegl Metallpackg Patent Proell 11 — Präzisionsflachreglersteuerg Patent Proell 13 — Proellregler f Kolbenschiebermaschinen 13

Proske, Otto, Dr Ing, Betriebsleiter, Berlin-Reinickendorf-West, Auguste Viktoriaallee 100; Fernr: Reinikendorf 192
*Wilhelminenhütte (Kr Kattowitz) 11 11 86. TH Berlin; Univ Berlin, Frankfurt; Chem auf Bismarckhütte; Ass b Geh Rat Döltz; BetrLeiter d dtsch Gold- u Silber-Scheideanst, vorm Rößler in Frankfurt a M
Chemische Technologie, Hüttenwesen, Materialprüfung, Photographie
Verf: Studien üb d Einwirkg v Schlakken u Dämpfen auf d Muffelmassen d Zinkhüttenbetriebes (Diss) 13 —

Przibram, Karl, Dr phil, ao Prof d Univ, Wien
Physik

Przibylla, Carl, Vorst d wiss Abt d KaliforschAnst Staßfurt, Leopoldshall, Bodestr 11
*Breslau 7 5 52. Polytechn Hannover; Chem d Zementfabriken Wildau, Mercur; Jatznick; Kamnick; Krain; Gripp & Thiele in Itzehoe, Chem Fabr Friedr Müller in Leopoldshall; Kaliwerke Aschersleben; Gewerksch, später Kgl Berginsp Vienenburg bis 18
Chemische Technologie
Verf: D Kalirohsalze (mit W Michels) 16 (Chem Technologie in Einzeldarstellungen) —

Przygode, Arthur, Rgbmstr a D, Berat Ing, Sachverst im ReichsverwertAmt, Charlottenburg 5, Dernburgstr 50
*Dobrzyca (Kr Krotoschin) 1 1 69. TH Berlin; Rgbmstr b d AEG 97–06; Magistrat Potsdam 06–07; Techn Dir b d Constantinopler Stadtbahn 07–09; Hochbahn Ges in Berlin 10–14
Automobilwesen, Eisenbahnwesen, Elektrotechnik, Erd- u Straßenbau, Heizung u Feuerung, Maschinenbau
Mitarb: Handbuch d Großberliner Wohnungspolitik — Osthoff, Kostenberechnungen f Ingenieurbauten 7. Aufl 13
Hrsg: Jahrbuch d Automobil- u Motorbootindustrie Jg 1 —

Pschorr, Robert Franz, Dr phil, Geh RegRat, o Prof d TH, Berlin-Grunewald, Wangenheimstr 26; Fernr: Uhland 4774
*München 4 12 68. Univ München; TH Zürich; Univ Jena, Berlin
Chemie —

Puchner, Heinrich, Dr phil, Prof d Akad Weihenstephan, Freising, Prinz Ludwigstraße
*Bad Reichenhall 11 6 65. TH München; Ass TH München; Doz d Akademie Weihenstephan
Kulturtechnik, Maschinenbau, Bodenkunde, Pflanzenbau
Verf: Untersuchungen a d Geb d landwirtsch Maschinenwesens Bd 1 2, 03–09

Pufahl, Otto, Dr, Geh Bergrat, o Prof d TH, Berlin-Halensee, Auguste Viktoriastr 6; Fernr: Pfalzburg 4318
Bergbau, Hüttenwesen

Pukall, Wilhelm, Dr phil, Gewerbeschulrat, Dir d keram Fachschule, Bunzlau, Bergstr 4
*Jakobsdorf (b Riesenburg, Westpr) 27 4 60. Univ Berlin; Betriebschem d Porzellanmanufaktur Berlin
Chemische Technologie
Verf: Keramisches Rechnen auf chem Grundlage 07; 2. Aufl 12

Pulfrich, Karl, Dr, Prof, Jena, Mitarb d Fa Zeiß
Instrumentenbau
Verf: Stereoskopisches Sehen u Messen 11 — Die Photogrammetrie aus Luftfahrzeugen 19 — u anderes

Pummerer, Rudolf, Dr phil, ao Prof d Univ, München, Ainmillerstr 1; Fernr: 32720
*Wels 26 6 82. Univ München; Bad Anilin- u Sodafabrik 06–08; Univ München; 15–17 LabVorst u BetrLeiter Pulverfabrik Ingolstadt; 17–18 KaisWilhInst f physik Chemie u Elektrochemie Berlin-Dahlem
Chemische Technologie, Organ Chemie, Färberei
Verf: Üb Pyron 05 — Untersuchungen in d Indigogruppe (HabSchr) 11 —

Pungs, Leo, Dr Ing, Obering, Charlottenburg 5, Dernburgstr 28; Fernr: Wilhelm 4852
*Moskau 6 8 83. TH Darmstadt; Ass TH Darmstadt; Ing b Brown, Boveri & Cie in Baden, b SSW; Vorst d Laborat d Reichsmarine; Obering b C Lorena, Tempelhof
Elektrotechnik, Physik
Verf: Üb d dielektr Verhalten flüssiger Isolierstoffe b hohen Wechselspannungen (Diss) 12 —

Puppe, Johann, Dr Ing, Erster Dir d Witkowitzer Bergbau-Gewerksch, Witkowitz, Mähren
*Oberhausen 14 4 82. TH Berlin; Doz d TH Breslau; Dir d Freistädter Stahl- u Eisenwerke
Hüttenwesen, Maschinenbau
Verf: Versuche zur Ermittlg d Kraftbedarfs an Walzwerken (Diss) 09 — Weitere Versuche z Ermittlg d Kraftbedarf an Walzwerken 10 — Untersuchungen üb Walzdruck u Kraftbedarf 13 —

Pütz, Otto, Dr Ing, Dipl Berging, Bergdir d Gewerksch Deutschland, Oelsnitz (i Erzgeb); Fernr: 241
*Gräfrath (Kr Solingen) 5 12 80. Bergakad Freiberg; Betriebsass d Comp d'Aguilas in Pinar de Bédar (Südspanien); techn Leiter d Bergbauges Granada in Almeria (Südspanien); Lehrer a d Oberschles Bergschule in Tarnowitz
Bergbau, Rettungswesen, Volkswirtschaft
Verf: D Spülversatzverfahren 07 — D Begutachtg u Wertschätzg v Bergwerksunternehmungen (Diss) 11 — D Handbohrmaschinen 11 — D Rettungswesen im Bergbau 12
Mitarb: Ullmann, Enzyklopädie d techn Chemie 15

Pützer, Friedrich, Geh Baurat, o Prof d TH, Darmstadt, Alexandraweg 8
*25 6 71
Architektur

Quaatz, Geh RegRat u Vortr Rat im preuß Minist d öffentl Arb, Charlottenburg, Fritschestr 60
*Berlin 8 5 76. GerAss; Staatsanwaltschaft; EisenbVerw Cöln, Münster in W, Kiel, Berlin, Essen, Posen; RegRat b d EisenbDir Cöln
Eisenbahnwesen, Volkswirtschaft
Verf: Ein Kapitel preuß Verkehrspolitik 09 — D preuß Eisenbahnetat 10 — D nationale Gedanke u d Eisenbahnen 11 — Die Reichseisenbahnen 19 —

Quade, Fritz, Dr phil, Chem, Patentanwalt, Berlin-Lichterfelde, Knesebeckstr 9; Fernr: 3511
*Stettin 1 3 84. Univ München, Berlin; Chem b Bauer & Cie
Chemische Technologie, Gewerbl Rechtsschutz
Verf: Synthesen in d Phenanthrenreihe (Diss) 06 — u anderes —

Quantz, Ludwig, Dipl Ing, Oberl d höh Maschinenbauschule, Stettin, Kaiser Wilhelmstr 20
Maschinenbau
Verf: Wasserkraftmaschinen 07; 2. Aufl 11 —

Quasebart, K, Dr Ing, Prof, Doz d TH, Aachen, Seilgraben 26
*8 7 82
Hüttenwesen

Queck, Geh Justizrat, Senatspräsident, Berlin-Wilmersdorf, Helmstedterstr 28; Fernr: Pfzbg 4493
Gewerbl Rechtsschutz
Verf: D gesetzgeberische Reform d gewerbl Schutzrechte (mit Gülland) 19

Quedenfeld, Erwin, Dr phil, Inh d Rheinischen Lehr- u Versuchsanstalt f Photographie, Düsseldorf, Rosenstr 28; Fernr: 9677
*Essen 19 6 69. Univ Königsberg, Berlin, Kiel; TH Darmstadt; 4 Jahre Betriebsleiter b d Chem Fabr Grießheim-Elektron
Architektur, Photographie
Verf: D Praxis d Gummidruckverfahrens 09 — Einzelbilder vom Niederrhein (Backsteinbauten 09–15 — Einzelbilder vom Mittelrhein (Schieferhäuser) 11 — Einzelbilder von d Mosel (Schieferhäuser) 11 —

Queisner, Robert (Wild-Queisner), Hauptmann u Schriftsteller, Berlin-Friedenau, Maybachpl 11
Verf: D Kunst d Schießens mit d Büchse 03; 2. Aufl 07 — Jagdgläser u Zielfernrohre 14

Quest, Wilhelm, Obering, Dir d Polytechn Inst, Lage (Lippe); Fernr: 246
*Lage 19 2 85. TH
Automobilwesen, Maschinenbau, Tonindustrie
Verf: Dampfkessel 11 — Gasmaschinen 11 — Technik u Ethik 13 — Wie arbeitet man mit Erfolg? 14 — Maschinenelemente 14 — Höhere Mathematik 17

Quietmeyer, Friedrich, Dr Ing, Prof, Obering d BauingLaborat d TH, Hannover, Militärstr 5
*Hannover 31 10 49. TH Hannover; Rgbfr b d Reichsbahnen u in Hannover; Ass TH Hannover; Obering b S & H im Kaukasus, Schwarzmeer-Zementfabr Ges Novorossiisk
Baumaterialien

Verf: Zur Geschichte d Erfindung des Portlandzementes (Diss Hannover) 11
Hrsg: Wasser- u Wegebau-Zeitschrift —

Quincke, Georg, Dr phil, Geh Rat, o Prof i R d Univ, Heidelberg, Bergstr 41; Fernr: 976
*Frankfurt a O 19 11 34. Univ Berlin, Königsberg, Heidelberg; 59 PrivDoz Univ Berlin; 60–72 Lehrer u Prof a d GewAkad Berlin, 62–65 Bauakad Berlin; 65–72 ao Prof Univ Berlin; 72–75 o Prof Univ Würzburg; 75–07 o Prof Univ Heidelberg
Physik —

Quint, Heinrich, Archit, Prof, Leipzig, Zentralstr 4; Fernr: 6428
*Osnabrück 29 11 68. Kunstakad u TH Dresden; Akademie u Univ Leipzig; Praxis im Kunstgewerbe u Hochbau b Privaten u Behörden
Architektur, Handwerk, Volkswirtschaft, Kunstgewerbe
Verf: D Fachzeichnen f Tischler u verwandte Berufe H 1–3, 06; 2. Aufl 12 — Zahlentafeln f Holzarbeiter
Schriftl: Der Baugewerksmeister seit 1911 —

Rabe, Paul, Dr, Dir d chem Staatslabor, o Prof d Univ, Hamburg
Chemie

Rabow, S, Dr, Prof, Bern
Pharmazie

Radoković, Mich, o Prof d Univ, Graz *66
Physik

Radon, Johann, Dr phil, ao Prof d Univ, Hamburg
*Tetschen (Böhmen) 16 12 87. Univ Wien, Göttingen; Ass d Dtsch TH Brünn; Ass u PrivDoz d TH Wien
Mathematik —

Radtke, Alfred Georg, Redakteur, Berlin NW 6, Schumannstr 1b
*Berlin 2 2 91. Univ Lausanne; Redakteur in Lausanne, Amsterdam, Stockholm
Luftfahrt u and

Radunz, Karl, Ing, Marine-Oberwerfttechniker, Kiel, Schlichtingstr 2
*Kiel 9 7 78
Geschichte d Technik, Heizung u Feuerung, Schiffbau u and
Verf: 100 Jahre Dampfschiffahrt 07 — Vom Einbaum zum Linienschiff 12 (B Schmids Naturwiss-techn Bibl Bd 11) — Heizg u Heizungsanlagen 12 (Thomas Naturwiss-techn Volksbücherei Bd 34/35) — D Brandtaucher. Geschichte d ersten dtschen Unterseebootes u seines Erfinders 17 —

Rahlves, Friedrich, Dr Ing, Dipl Ing, Rgbmstr, (1918: Schmalkalden, Hochbauamt; verzogen)
*Peine (Hannover) 7 5 87. TH Stuttgart, Berlin; Rgbfr b d preuß Staatsbahnen u Regierungen Hildesheim u Lüneburg
Architektur
Verf: Üb d Entwicklg d städt Wohnhauses in Nordhausen, Sangerhausen u Eisleben (Diss) 15

Rakow, Magnus, Lehrer d Schiffsing- u Seemaschinisten-Schule, Stettin, Bismarckstr 27
*Beckenow (Kr Schivelbein) 16 3 68
Mathematik
Verf: Aufgabensammlg f Seedampfschiffsmaschinisten 2. Aufl 11 —

Ramann, Emil, Dr phil, o Prof d Univ, Doz d TH, München, Amalienstr 52; Fernr: 20900
*Dorotheenthal (Schwarzburg S) 30 4 51. Ass u PrivDoz Forstakad Eberswalde; Dir d bodenkult Abt d preuß forstl Versuchswesens u Prof d Forstakad Eberswalde
Kulturtechnik, Agrikulturchemie
Verf: Bodenkunde 87; 3. Aufl 11; (4. Aufl in Vorbereitg) — Bodenbildg u Bodeneinteilg 17
Mithrsg: Internat Mitteilungen f Bodenkunde

Rambuschek, Otto, Prof, Ing, Konstr-Ing d TH Berlin, Charlottenburg, Dernburgstr 4; Fernr: Steinplatz 9000
*Berlin 4 10 68. TH Berlin; Ing b Reinecker, Schieß, L Loewe & Co; Obering b Lorenz in Ettlingen
Werkzeugmaschinenbau
Verf: Anlage u Einrichtg v Automobilgaragen 09
Mitarb: D Ingenieurs Taschenbuch „Hütte" 20.–22. Aufl 09–15
Schriftl: Werkstättechnik seit 1, 1907

Rammstedt, Otto, Dr phil, Nahrungsmittelchem, (1918: Dir d Ersten Kulmbacher Nährmittelfabrik, Kulmbach, Klostergasse 1; verzogen)
*Hausberge (Westfalen) 21 7 77. Univ Jena; Ass Univ Jena; öffentl Chem d UntersStat Zwickau; Betriebschem b T Bienert in Dresden; Techn Leiter d Dtschen Math Industrie in Köstritz; Chem d Saccharinfabrik Magdeburg-Südost
Chemische Technologie u and
Verf: Üb d Wertbestmmg narkotischer Drogen u ihrer Zubereitungen (Diss)

Ramsauer, Karl, Dr, ao Prof d Univ, Heidelberg, Albert Ueberlestr 7
*6 2 79
Physik

Ranck, Christoph, Dr Ing, Oberbaurat, in d Hochbaudirektion, Hamburg, Volksdorf; Fernr: Nordsee 800
*Stade (Hannover) 6 9 69. TH Berlin; preuß Staatsbaudienst bis 02
Architektur, Städtebau, Gartenkunst
Verf: Kulturgeschichte d dtschen Bauernhauses 07; 2. Aufl 12 (Aus Natur u Geistesw 121) — Geschichte d Gartenkunst 09 (Aus Natur u Geistesw 274) — Bau- u Kunstgeschichte d Hamburger Bürgerhauses (mit Erbe); T 2, 11 (verkürzt als Diss) —

Randa, Fritz, Dr Ing, Archit, PrivDoz d TH, Dresden
Architektur

Randhagen, Richard, Ing, Fabrikdir, Berlin-Wilmersdorf, Babelsbergerstr; Fernr: Pfalzburg 3842
Elektrotechnik
Verf: Gleichstrommessungen der Praxis 11

Rapp, Rudolf, Dr phil, Oberapotheker d städt Krankenhauses links d Isar, gepr NahrungsmChem, München, Ziemssenstr 1; Fernr: 11820

*Ichenhausen 10 6 66. Pharmazie; Ass b Prof H Buchner; Mitarbeiter v Prof Ed Buchner
Pharmazie
Verf: D Alkoholase — Keimfreimachung v Arzneilösungen 17
Mitarb: Lafar, Handb d techn Mykologie —

Rappaport, Philipp, Dr Ing, Rgbmstr, Ref im Reichskomm f d Wohnungswesen, Charlottenburg, Passauerstr 2
*Berlin 10 12 79. TH Berlin; Univ Gießen; Preuß Bauverw; Ass TH Berlin
Städtebau, Siedlungswesen
Verf: Eine alte Reichsstadt, wie sie war und wird 07 — Steigende Straßen 11 — D Entwicklung d dtschen Marktplatzes 13 (Städtebaul Vorträge) —

Raps, August, Dr phil, Dr Ing h c, Prof, PrivDoz d Univ, Dir d Wernerwerks von Siemens & Halske, Charlottenburg 9, Ulmenallee 14; Fernr: Wilhelm 1794
Elektrotechnik
Verf: Elektrizität u Volkswohlfahrt 14

Rasch, Ewald, Obering, Prof, Ständ Mitarb d MatPrüfAmts d TH, Berlin-Steglitz, Martinstr 10; Fernr: 1862
*Coadjuten 24 12 71. TH Berlin; Bayer GewMuseum in Nürnberg; Zentralstelle f wiss-techn Untersuch in Neubabelsberg
Elektrotechnik, Geschichte d Technik u and
Verf: Zum Wesen d Erfindg 99 — D elektr Bogenlicht 10 (Elektrotechnik in Einzeldarstellungen Bd 12; ins Engl übers 13)
Mitarb: Mitteilungen d MatPrüfAmts Berlin —

Rasch, Gustav, Dr phil, Geh RegR, o Prof a D d TH Aachen, Heidelberg, Blumenstr 13; Fernr: 1784
*Mainz 1 8 63. TH Darmstadt; Univ Würzburg; Ing b Dtschen ElektrWerk Aachen; PrivDoz TH Karlsruhe; o Prof TH Aachen
Elektrotechnik
Verf: Regelung d Motoren elektrischer Bahnen 99
Bearb: Bell, Stromverteilg f elektr Bahnen 97

Raschen, Hermann, Ing d Chem Fabrik Griesheim-Elektron, Griesheim a M, Ignaz-Stroofstr 2a; Fernr: Frankfurt a M Hansa 6700
*Vegesack 13 10 72. TH Berlin; Ing b Bremer Vulkan, Dampfkesselüberwach-Vereinen in Bernburg u Berlin
Dampfkessel
Verf: Die Weser, das erste deutsche Dampfschiff 08

Raschig, Friedrich, Dr phil, Dr Ing e h, Dr rer nat h c, Chemiker, Fabrikbesitzer, Ludwigshafen a Rh; Fernr: 2150
*Brandenburg a H 8 6 63. Univ Berlin, Heidelberg; Ass Berlin b Prof Rammelsberg; 4 Jahre Chem b Bad Anilin- u Sodafabrik bis 91
Chemische Technologie

Raßbach, Erich, Dr rer pol, Ing b SSW, Charlottenburg, Kastanienallee 26
*St Louis (Verein St) 14 11 84. TH Berlin; Cornell Univ; Univ Freiburg
Volkswirtschaft
Verf: D wirtschaftl Lage d techn Privatangestellten in Dtschland u in Amerika (Diss) 16 (Volkswirtsch Abhandl d Bad Hochschulen H 35)

Rassow, Berthold, Dr phil, ao Prof d Univ, GenSekr d Ver dtsch Chemiker, Leipzig, Gustav Adolfstr 12; Fernr: 10235
*Bergen (Rügen) 2 10 66. Univ Leipzig, Berlin, München; Ass u PrivDoz Univ Leipzig
Chemische Technologie, Chemie
Hrsg: Zeitschrift f angew Chemie seit 1904 — Jahresbericht d chemischen Technologie seit 1911 —

Rathenau, Walther, Dr phil, Ing, Präsident d AEG, Grunewald, Königsallee 65; Fernr: Pfalzburg 675
*Berlin 29 9 67
Elektrotechnik, Volkswirtschaft
Verf: Impressionen 02; 4. Aufl 02 — Von kommenden Dingen 17 — Reflexionen 08; 4. Tausend 12 — Massengüterbahnen (mit Cauer) 09 — Zur Kritik d Zeit 12; 8. Aufl 13 — Zur Mechanik d Geistes 13; 3. Aufl 16 — Organisation d Rohstoffversorgung 15 — Probleme d Friedenswirtschaft 16 — Eine Streitschrift vom Glauben 17 — Vom Aktienwesen 18 — D neue Wirtschaft 18 — Zeitliches 18 — Gesammelte Werke Bd 1–5, 18 — An Deutschlands Jugend 18 — Nach der Flut 19 — Der Kaiser 19 — Der neue Staat 19 — Kritik d dreifachen Revolution 19 — Autonome Wirtschaft 19 (Deutsche Gemeinwirtschaft H16) — Die neue Gesellschaft 19

Rathgen, Friedrich, Dr phil, Prof, Chem d Kgl Museen, Berlin-Friedenau, Wiesbadenerstr 2; Fernr: Pfalzburg 7198
*Eckernförde 2 6 62. Univ Göttingen, Berlin, Marburg; Ass b Landolt
Chemische Technologie, Geschichte d Technik
Verf: Üb *p*- und *o*-Toluolazo-*α* und *β*-naphtol u d isomeren Hydrazinverbindungen (Diss) 86 — D Konservierg v Altertumsfunden 98; 2. Aufl T 1, 15 (Handbücher d Kgl Museen) — Üb altägyptische Mörtel (Vortr) 11 (nicht im Buchhdl) — Üb Ton u Glas in alter u uralter Zeit (Vortr) 13 (nicht im Buchhdl) — Altägyptische Bildhauerwerkstätte (Vortr) 14 (nicht im Buchhdl) —

Rathjens, Joachim, Dr Ing, Dipl Ing, AbtVorst b Polensky & Zöllner-Driesen, Skopau (b Merseburg); Fernr: Ammendorf-Radewell 68
*Malmö 9 4 83. TH Darmstadt; bauleitender Ing b Wörmer, Weiß Erben, Festungsbau Metz, Herrmann Bachstein in Berlin
Eisenbahnwesen, Erdbau, Maschinenbau, Wasserbau
Verf: Erfahrungsergebnisse üb Trockenbaggerbetriebe (Diss) 16

Rau, Friedrich, Privat-Ing, Berlin N 4, Kesselstr 16
*St Petersburg 5 5 61. TH Hannover, Berlin; Ing b E Becker in Berlin, Pfeiffer & Druckenmüller in Berlin, Eisenwerk Kaiserslautern; Obering b Hein, Lehmann & Co AG in Berlin
Luftfahrt

Rau, Hans, Dr phil, ao Prof d Univ, Würzburg, Kaiserstr 31
Physik —

Rau, Oskar, Dr phil, o Prof d TH Aachen, Forst, Villa Neuhaus
*Norden 21 9 63
Chem Technologie, Feuerung —

Rauda, Fritz, Dr Ing, Arch a d Staats-Bauschule, Priv Doz u Ass d TH, Ass b d Inventur d Kunstdenkmäler, Dresden A, Franklinstr 18
*Klingenthal 13 10 79. TH Dresden; Lehrer d KunstgewSchule Frankfurt a M, d Bauschule Zittau
Architektur
Verf: D mittelalterl Baukunst Bautzens (Diss) 05 — D Baukunst d Benediktiner u Zisterzienser im Kgr Sachsen 17–19 — Arnold v Westfalen, d Meister d Albr-Burg (AntrVorl)
Mitarb: Gurlitt, Beschreibg u Darstellg d ält Bau- u Kunstdenkmäler d Kgr Sachsens seit 03 —

Rauff, Hermann, Dr, Geh Bergrat, o Prof d TH Berlin, Charlottenburg 2, Leibnizstr 91; Fernr: Steinplatz 2529
Bergbau

Rauls, Franz, Berat Ing, Cöln-Lindenthal, Lindenburger Allee 41; Fernr: B 167
*Saarburg (b Trier) 1 7 76. 3 J Lehrzeit Hittenkofer; 14 J Stellung; 12 Jahre selbständig
Chemische Technologie, Heizung u Feuerung, Maschinenbau, Tonindustrie u and
Verf: Lexikon d Schornsteinbaus 06; 2. Aufl 07 — D Berechng d Lichtweite, Höhe u Zugkraft d Schornsteine 07 — Untersuchg d Feuerungsanlagen 08 — Automatische Ziegeleianlagen (Vortr) 13 — Handb d neuen Maschinen, Öfen u Trockner . . . u anderes (im Ersch) —

Rausch v Traubenberg, Heinrich Frhr. Dr phil, (1918: PrivDoz d Univ. Göttingen, Schildweg 12a; verzogen)
*17 3 80
Mathematik

Rausenberger, Fritz, Dr phil, Dr Ing h c, Prof, Essen
Kriegstechnik
Verf: Theorie d Rohrrücklaufgeschütze 07

Rausenberger, Otto, Dr phil, Prof, Oberlehrer a D, Frankfurt a M, Holzhausenstr 46
*Frankfurt a M 24 9 52. Univ Heidelberg, Berlin; Oberlehrer a Frankfurter Schulen bis 12
Mathematik, Mechanik
Verf: Lehrbuch d Theorie d periodischen Funktionen 84 — Elementargeometrie d Punktes, d Geraden u d Ebene 87 — Lehrbuch d analytischen Mechanik Bd 1 2, 88
Bearb: Krebs, Lehrbuch d Physik 13. Aufl 09 —

Rauter, Gustav, Dr rer nat, Patentanwalt, Charlottenburg, Cauerstr 2; Fernr: Kurfürst 7310
*Cöln 20 6 68. TH; Univ; in d chem, keram u Glasindustrie
Architektur, Chemische Technologie, Gewerbl Rechtsschutz, Tonindustrie
Verf: Siliziumchlorid (Diss) 91 — Schutz d Holzes gegen Fäulnis 98 — Allg chem Technologie 03; 2. Aufl Neudr 10 (Sammlg Göschen 113) — Gegenwärt Stand d Schwefelsäureindustrie 03 (Sammlg Ahrens Bd 8 H 8) — Anorgan chem Industrie T 1–3, 04 (Sammlg Göschen 205–207) — D deutsche Patentgesetz 04 (Sammlg Ahrens Bd 9 H 6–7) — Industrie d Silikate. Bausteine, Mörtel T 1 2, 04 (Sammlg Göschen 233 u 234) — D Gesetze z Schutze d Urheberrechte 05 — D Betriebsmittel d chem Technik 05 (Bibliothek d Betriebsleiters Bd 1) — D deutsche Urheberrecht 05 (Sammlg Göschen 263)
Bearb: Rud Worms, D Verwertung v Erfindungen 2. Aufl 18 —

Rechenberg, Carl Friedr Ernst Frhr v, Dr phil, Prof, Bühlau (b Dresden), Schillerstr 10: Fernr: Loschwitz 190
*Liberose (Niederlausitz) 5 7 52. Univ Leipzig; Ass Univ Leipzig; Dir b Schimmel & Co in Miltitz b Leipzig bis 17
Chemische Technologie, Volkswirtschaft
Verf: Üb d Verbrennungswärme organ Verbindungen (Diss) 80 — Ernährg d Handweber in d Amtshauptmannschaft Zittau 90 — Katechismus d menschl Ernährg 94 (Hesses illustr Katechismen Nr 40) — Theorie d Gewinng u Trennung d äther Öle u Destillation im Allgem 10; 2. Aufl (in Vorber) —

Reddelien, Gustav, Dr phil, PrivDoz d Univ, Leipzig, Liebigstr 18
*Nagasaki (Japan) 21 7 82. Univ Göttingen, Leipzig; BetrLeiter d Pulverfabr Gnaschwitz
Chemische Technologie
Verf: Studien üb d Zinkchlorid als Kondensationsmittel (HabSchr) 12
Mitarb: Handwörterbuch d Naturwissenschaften — Weyl, Handb d org Arbeitsmethoden —

Reddemann, Bernhard, Dr jur, Branddirektor, Leipzig, Fleischerplatz 7; Fernr: 291
*Berlin 22 5 70. Ing-Offz; Berufsfeuerwehrlaufbahn; Brandmstr Breslau; Branddir Posen; jurist Studium
Rettungswesen, Feuerlöschwesen
Verf: D Fürsorge gegen Feuersgefahr b Bauausführungen 08 — D Organisation d Feuerlöschwesens in mittleren u kleinen Städten 09 — D Feuerlöschwesen in d Stadt u auf d Lande (mit Dittmann) 10 — D Brandbekämpfg auf d Lande 13; 3. Aufl 19
Hrsg: Archiv f Feuerschutz u Rettungswesen —

Redenbacher, Wilhelm, Dr Ing, Prof, Doz d Akad, Weihenstephan; Fernr: Freising 14 Umschaltstelle
*Augsburg 7 5 79. TH München; Ing b Metzeler AG in München; MaschFabr Augsbg-Nürnberg
Maschinenbau, Brauerei, Kältetechnik u and
Verf: Maschinen- u feuerungstechn Betriebskontrolle in d Brauerei 13 (Brautechn Handbibl Bd 4) — D Wärmeleitfähigkeit d gewachsenen Erdbodens (Diss München) 16 — Üb Spundapparate(Vortr) —

Reder, Iwan, Apolda, Fernr: 136
Textilindustrie
Hrsg: Deutsche Wirkerzeitung

Redlich, Joseph, Reg- u Baurat, PrivDoz d TH, Staatl Wohnungsaufsichtsbeamter, Berlin-Lankwitz, Bruchwitzstr 16; Fernr: Wilhelm 7760 (ObPräs)

*Breslau 28 7 57. TH Berlin; Rgbmstr im Staatsdienst
Städtebau
Verf: Das Veranschlagen v Hochbauten 11 — Hygiene, Bauordng u Parzellierg 14 (Städtebaul Vorträge Bd 7 H 6) —

Redlich, Karl A, Dr phil, o Prof d Dtsch TH, Prag, Hußgasse 5; Fernr: 257, 691/VIII
*Brünn 3 10 69. Univ Wien; Montan Hochsch Leoben; Ass Wien, Leoben; Adjunkt u Prof Leoben bis 13
Bergbau, Mineralogie, Geologie
Verf: Anleitung zur Lötrohranalyse 2. Aufl 03 — Bergbaue Steiermarks I–IX, Monographien 14
Mitarb: Doelter, Handb d Mineralogie—

Reebstein, Alfred, DiplIng, Rgbmstr, Lehrer d TH Karlsruhe, Durlach, Schloßstr 6
Architektur

Regelsberger, Friedrich Ferd, Dr phil, Geh RegR, Mitgl d Reichspatentamts, Berlin-Lichterfelde, Ringstr 24
*Feuchtwangen (Bayern) 13 6 59. Univ Leipzig, München ,Würzburg, Genf; Ass Univ Würzburg; Chem b Kunheim & Co in Berlin-Niederschöneweide, Aluminiumindustrie AG in Neuhausen; Elektrochem b AG f Anilinfabrikation in Berlin-Treptow
Angew Chemie, Elektrochemie, Elektrometallurgie
Verf: Üb d ammoniakal Verbindungen d Uran (Diss Würzburg) 83 — Elektrometallurgie 10 (Sammlg Göschen 110)
Mitarb: Streckers Hilfsbuch f d Elektrotechnik 7. Aufl 07; 8. Aufl 12 — Ullmanns Enzyklopädie d techn Chemie —

Regener, Erich, Dr phil, Prof, Vorst d physikal Inst d Landw Hochsch Berlin, Charlottenburg, Hertzstr 6; Fernr: Wilhelm 4228
Physik
Verf: Üb Kathoden-, Röntgen- u Radiumstrahlen (Rede) 15

Reh, Ludwig, Dr phil, Prof, AbtVorst am Zool Museum, Hamburg I; Fernr: IV, 1010
*Dieburg (Großherz Hessen) 17 4 67. TH Darmstadt; Univ Jena; Ass am Naturhistor Museum in Hamburg, Straßburg, S. Paulo (Brasilien), biolog Station f Pflanzenschutz in Hamburg; Concilium bibliographicum in Zürich
Pflanzenschutz
Verf: D wichtigsten Schädlinge d Gemüsebaues u ihre Bekämpfg 17; 2. Aufl 17
Bearb: Frhr v Schilling, D Schädlinge d Obst- u Weinbaues 3. Aufl 11
Mitarb: Sorauer, Handbuch d Pflanzenkrankheiten 3. Aufl Bd 3, 13 —

Rehbock, Theodor, Dr Ing e h, Geh Oberbaurat, o Prof d TH, Dir d Flußbaulaboratoriums, Karlsruhe, Weberstr 4; Fernr: 1790
*Amsterdam 12 4 64. TH München, Berlin; Reichstagsbau; Baudirektion Bremen; Reisen in Südamerika, Deutsch-Südwestafrika, Nordamerika
Wasserbau
Verf: Deutsch-Südwestafrika. Seine wirtschaftl Erschließung 98 — Deutschlands Pflichten in Deutsch-Südwestafrika 04 — D wirtschaftl Wert d binnenländ Wasserkräfte (RektRede) 07 (nicht im Buchhdl) — Entwurf e Wasserkraftwerkes im Gebiet d Murg oberhalb Forbach 08; 2. Aufl 10 — D Ausbildg d Überfälle beim Abfluß v Wasser üb Wehre (Festschr) 09 (nicht im Buchhdl) — Abfluß, Stau u Walzenbildg b fließenden Gewässern (Festschr) 17
Mitarb: Handbuch d Ingenieurwissenschaften — Handbuch d Politik 12 — Deutschld unter Kaiser Wilh II
Hrsg: Handbuch d Ingenieurwissenschaften, Bd 2 Wasserbau, 4. Aufl

Rehder, Marx, Dr Ing, Schiffsbauing, Blankenese, Fritz Reuterstr 4; Fernr: Hamburg, Elbe 880
*Altona 8 1 87
Gewerbl Rechtsschutz, Schiffbau
Verf: Üb d Tragfähigkeit u zweckmäßige Ausgestaltung v Schiffbauversteifungsprofilen 19 —

Rehder, Peter, Dr Ing e h, Oberbaudir a D, ao Mitgl d Akademie d Bauwesens, Lübeck, Geninerstr 3; Fernr: 2120
*York-Osterpork 28 4 43. TH Hannover, Berlin; Wasserbauinsp Emden, Stade 67–69; Kriegshafenbau Kiel 69–75; Lübeck Staatsdienst bis 10
Wasserbau
Verf: D Elbe-Travekanal 00 — D baul u wirtsch Ausgestaltg u Nutzbarmachg d Lübeckischen HauptschiffStraßen 06 — Ein NordSüdKanal 11 — D Wasserversorg d Mittellandkanals Hannover–Magdeburg 16 — D NordSüdKanal u d zukünftige mitteldeutsche Kanalnetz 18 — Die Gewässer im ganzen Umfange d Niederschlagsgebietes d Trave (in Bearb) — u anderes —

Rehe, Otto, Dir, Inh d chem Fabr „Arcanum", Berlin W 15, Lietzenburgerstr 6; Fernr: Steinplatz 12974
Verf: Von der Handdruck- zur Motorspritze. Geschichtl Betrachtungen 15

Rehländer, Paul, Dr phil, Chem, Charlottenburg, Königin Luisestr 9
*Berlin 25 8 69. Univ Berlin; Ass d Univ Berlin; Betriebschem b C F Boehringer Söhne in Mannheim, b Griesheim-Elektron, b Schering in Berlin
Photographie, Elektrochemie
Verf: D elektrochemischen Deutschen Reichspatente (mit P Ferchland) 06 (Monographien üb angew Elektrochemie Bd 24) —

Reich, Albert, Baugewerkschuldir a D, Königsberg, Pr, Straußstr 8
*Berlin 2 11 59. Bauakademie Berlin; Stellung b städt u Eisenbahn-Bauverwaltungen
Erd- u Straßenbau, Gesundheitstechnik, Städtebau, Wasserwirtschaft, Siedlungswesen u and
Verf: D städt Tiefbau 07 (Handbuch d Bauing Bd 3) — D Erdbau 07 (Bibl d ges Techn Bd 56) — Reinigung u Beseitigung städt u gewerbl Abwässer 07 (Bibl d ges Techn Bd 55) — Städteentwässerung 08 (Bibl d ges Techn Bd 79) — Leitfaden f d Rauch- u Rußfrage 17 (Oldenbourgs techn Handbibl Bd 20)
Bearb: Muspratts Handbuch d chem Technologie 4. Aufl, Bd 9 —

Reich, Karl, Dipl Chem, Prof am Technol Gewerbemuseum, PrivDoz d TH, Wien
Chemische Technologie, Mathematik

Reich, M, Dr phil, Prof, PrivDoz d Univ Göttingen, Kiel, Feldstr 61
*16 5 74
Mathematik

Reichard, Albert, LabVorst d Spatenbrauerei, München, Pappenheimstr 13; Fernr: 52600 (Spatenbr)
*Landstuhl 6 11 59. gepr Lehramtskand TH München; Brauschullehrer Augsburg; Ass wiss St f Brauerei München; Brauereichem Wien, Lutterbach i E, München
Chemische Technologie, Brauerei
Mitarb: Lafar, Handb d techn Mykologie Bd 5, 05–07 —

Reichard, Paul, Dr phil, Chem, Leiter d Literar Abt d Th Goldschmidt AG, Essen, Kurtstr 34
*Wiesbaden 16 10 80. TH Hannover; Univ Berlin; Kiel; Ass am Inst f GärGew Berlin; Chem b Th Goldschmidt AG
Chemische Technologie, Gärungschemie
Verf: Üb eine neue DarstellWeise v Aminaldehyden u Aminosäuren (Diss Kiel) 05 —

Reiche, Fritz, Dr phil, PrivDoz d Univ, Berlin W 10, Friedrich Wilhelmstr 20; Fernr: Nollendorf 895
*4 7 83
Theoret Physik

Reichel, Ernst, Dr Ing e h, Geh RegR, o Prof d TH Berlin, Charlottenburg, Uhlandstr 3
*Mährisch-Schönberg 4 6 57. TH Wien; Ing u Dir d Eisenwerks Nagel & Kaemp in Hamburg; Prof TH Darmstadt bis 96
Maschinenbau
Verf: Üb Wasserkraftmaschinen (Vortr) 14

Reichel, Maximilian, Branddirektor, Berlin SW 19, Lindenstr 41
*Magdeburg 5 4 56. Berufsfeuerwehrlaufbahn in Breslau, Berlin, Altona, Hannover, St Petersburg
Rettungswesen, Feuerlöschwesen
Verf: Feuersichere Baukonstruktionen (mit Stude) 93 — Organisation d Feuerlöschwesens 93 — D Automobil-Löschzug d Berufsfeuerwehr Hannover 03 — Versuche mit Automobillöschfahrzeugen b d Berliner Feuerwehr —

Reichel, Walter, Dr Ing e h Geh RegR, Prof, Doz d TH, Dir d SSW, Berlin-Lankwitz, Beethovenstr 14; Fernr: Lichterfelde 3583
*Laurahütte (Kr Beuthen) 27 1 67. TH Berlin; S & H u SSW seit 89; o Prof d TH Berlin bis 1910
Eisenbahnwesen, Elektrotechnik, elektr Bahnen u and
Verf: D Verwendg d Drehstroms f d Betrieb elektr Bahnen (Diss) 03
Schriftl: Elektrische Kraftbetriebe u Bahnen 1907–09 —

Reichelt, Walter, Dr rer pol, Schiffbauing, Syndikus d ZentrVer f dts Binnenschiffahrt, Charlottenburg, Kantstr 140; Fernr: Steinplatz 9118
*Annaberg (Erzgeb) 3 4 79. TH Berlin; Univ Berlin; Ing b Howaldt in Kiel, b Telefunken, S & H
Schiffbau, Binnenschiffahrt
Hrsg: Zeitschrift f dtsche Binnenschifffahrt seit 1919 —

Reichenheim, Otto, Dr phil, Prof, PrivDoz d Univ Berlin, Rittergut Bergan (b Bad Berka); Fernr: Bad Berka 5
*Berlin 15 2 82. Univ Genf, Berlin, Freiburg i B; Techn Reichsanst Charlottenburg
Elektrotechnik, Physik —

Reichert, Jakob, Dr phil, Generalsekr, Geschäftsführer d Vereins deutscher Eisen- u Stahl-Industrieller, Berlin-Schöneberg, Am Park 20
*Boxberg (Baden) 13 3 85. Univ Heidelberg, München, Rostock, Berlin; Ass u Syndikus d Handelskammer Duisburg bis 12; Leiter d Zentralstelle f Ausfuhrbewilligungen dEisen- u Stahlerzeugnisse
Hüttenwesen, Volkswirtschaft
Verf: Theodor Keetman, sein Leben u Wirken 12 (nicht im Buchhdl) — Erz u Eisen in Deutschlds Zukunft (Vortr) 18 — Aus Deutschlands Waffenschmiede 18 — u anderes —

Reichinstein, David, Doz d Univ, Zürich
*9 6 82
Photographie
Verf: D Eigenschaften d Absorptionsvolumens 16

Reichl, Heinrich Nikolaus (Pseud: N Lechler), Schriftsteller, Inh d Verlagsbuchhdlg f Lebenswissenschaft, Nürnberg, Wiesentalstr 11
*Nürnberg 1 5 80. Maschinenbau AG Cramer-Klett, Nesers Erben, Mech Werkst Zürich
Maschinenbau, Mechanik u and
Verf: D Friede u wie ist er ein dauernder? 16 — Jacques de Rix: D Problem, m Anhang 16; 2. Aufl 17 — D bergauflaufende Rad, e populäre Darstellung d Erfindg des Perpetuum mobile (unter d Pseud: H N Lechler) 17 — Wie kann man sich während d Kriegszeit gut bei Kräften erhalten u d Ernährg steigern? 17 — Des Menschen Verhältnis zum anderen Geschlecht 17 — D weibliche Kampfesart der Gegner Deutschlands im Weltkrieg 2. Aufl 17 —

Reichle, Karl, Dr Ing, Prof, Bauinsp, AbtVorst d LandesAnst f Wasserhygiene Berlin-Dahlem, Berlin-Friedenau, Südwestkorso 63
*Cannstadt 1 5 74. TH Stuttgart; Ing d Stuttgarter Straßenbahnen; Büro Prof Lueger; württ Staatsdienst; Tiefbauamt Pforzheim u Baden-Baden
Wasser u Abwasser
Verf: D Behandlung u Reinigung d Abwasser (Diss TH Dresden) 10 — Üb künstliches Grundwasser (Vortr) 10
Mitarb: Handb d Hygiene v Rubner u Gruber Bd 2 Abt 2, 11 —

Reif, Eduard Gustav, Obering, techn Sachverst, Düsseldorf, Uerdingerstr 122; Fernr: 3432
*Karlsruhe 17 6 77. TH Karlsruhe; Ges f Lindes Eismaschinen, A Borsig, L A Riedinger, Bergedorfer Eisenwerk: Betriebsing Luftschiffbau Zeppelin
Gesundheitstechnik, Luftfahrt, Kältetechnik, Isolierungstechnik
Verf: Kühlmaschinen u Kühleinrichtungen f Kriegs- u Handelsschiffe 12 — Störungen an Kältemaschinen 14; 2. Aufl (in Vorber) — Moderne Isolierungstechn (in Vorber) —

Reiger, Rudolf, Dr phil, ao Prof d Univ, Erlangen, Raumerstr 3
*13 6 75
Physik

Reim, Hugo, Archit, Oberlehrer d Bau- u Dachdeckerschule, techn Leiter d Deutschen Dachdeckerschule, Glauchau i S, Haußmannstr 92
*Braunschweig 4 1 77. TH Braunschweig; Archit am Landeshauamt Chemnitz; Lehrer am Technikum Lemgo
Mathematik, Handwerk
Verf: Deutscher Dachdeckermeister Bd 1 2, 11

Reimann, Ferdinand, Wirkl Geh Oberbaurat, Berlin-Südende, Anhalterstr 3; Fernr: Südring 4111
*Breslau 7 4 45. Bauakad Berlin; Bauführer b d Stadtverw Breslau; Bmstr b Krim-Gericht Berlin-Moabit; Vortr Rat im Minist f Landw, Domänen u Forsten
Architektur, Landwirtsch Bauwesen
Verf: Anweisg f Domänenbauten (anonym; amtl Veröffentl) 96; 3. Aufl 16

Reindl, Josef, Dir d Fa Schuchardt & Schütte, Berlin-Schöneberg, Hewaldstr 4; Fernr: Stephan 8718
*Salzburg 16 1 73. Ing b Aug Kirsch in Aschaffenburg, b Alfred H Schütte in Cöln
Werkzeugmaschinenbau, Normen, Betriebsorganisation
Schriftl: Blätter f d Betrieb, hrsg von A H Schütte Jg 1910 — Technisches Hilfsbuch von Schuchardt & Schütte —

Reineking, Ludwig, Dir d Fachschule f Tischler, Blankenburg a H
*Detmold 12 11 62
Handwerk, Kunstgewerbe
Verf: D Formenlehre f Tischler 10 — D Stillehre f Tischler 10 — D Tischlerwerkstatt d Land- u Möbeltischlers 11 (D Werkstatt Bd 2) — Wie soll man kalkulieren? 14 — Die Tischlerschule, eine Anleitg z Qualitätsarbeit (im Ersch) —

Reinglaß, Paul, Dr phil, LaborVorst d staatl Geschützgießerei, Spandau, Wröhmännerstr 6
*Berlin 31 3 68. TH u Univ Berlin; letzter PrivAss von AW v Hoffmann
Chemische Technologie, Hüttenwesen
Verf: Üb Cyanbenzylchlorid u Cyanbenzaldehyde 91 — Chemische Technologie der Legierungen T 1, 19 —

Reinhardt, Bruno, Ing, Lehrer d Werkmeisterschule d Flugzeugmeisterei, Berlin-Adlershof
Luftfahrt, Flugmotoren
Verf: Vergaser, Brennstoffe u Brennstoffzuführung f Flugmotoren 19 (Flugtechn Bibl Bd 9)

Reiniger, Paul, Dipl Ing, RegRat, Mitgl d Reichspatentamts, Friedrichshagen, Steinplatz
*Berlin 7 8 78. TH Berlin; Ing b Blohm & Voß; KonstrIng u t. Ass TH Danzig
Luftfahrt, Maschinenbau, Schiffbau
Mitarb: Blücher, Moderne Technik — Meyers KonversLexikon

Reininghaus, Fritz, Zürich 7, Bergstr 20; Fernr: 5401
*Graz 14 6 62. Univ
Mathematik, Mechanik

Verf: Neue Theorie d Biegungsspannungen 3. Aufl 19 — Grundlagen e neuen Statik, Festigkeitslehre u Graphostatik (Mskr)19 (nicht im Buchhdl) — u anderes —

Reinitzer, Benjamin, Dr phil, o Prof d TH, Graz
Chemische Technologie

Reinitzer, Friedrich, o Prof d TH, Graz, Techn Hochsch 25–86
*Prag 27 2 57. TH u Univ Prag; PrivDoz u ao Prof d TH Prag
Chemische Technologie, Physiol Chemie, Warenkunde, Nahrungs- u Genußmittel
Mitarb: Techn Wörterbuch v Dick u Gintl — Luegers Lexikon d ges Technik —

Reinke, Otto, Dr phil, Geh Hofr, o Prof d TH, Braunschweig, Gaußstr 30
*Naugard (Pommern) 2 2 52. Univ Straßburg, Greifswald, Halle, Berlin; Apothekenbes in Anklam; Inst f Gärungsgewerbe Landw Hochschule Berlin
Chemische Technologie
Mitarb: Post, Chem-techn Analyse — u anderes —

Reis, Alfred, Dr, PrivDoz d TH, Karlsruhe, Händelstr 22
*1 11 82
Elektrochemie

Reisberger, Ludwig, Dekorationsmaler, Esting (Post Olching, ObBay)
*Isen (Oberbayern) 16 4 55
Malerei
Schriftl: Deutsche Malerzeitung: Die Mappe seit 1897

Reischle, Joseph, Baurat, Dir d bayr Revisionsvereins, München 23, Kaiserstr 14; Fernr: 32407
*Weiler (Allgäu) 5 4 57. TH München; bayr Staatsbahn
Heizung u Feuerung, Kraftanlagen
Schriftl: Zeitschrift d Bayr Revisionsvereins seit 1900 —

Reisenegger, Hermann, Dr phil, o Prof d TH, Berlin-Dahlem, Cecilienallee 59; Fernr: Steglitz 1363
*Weilheim (Oberbayern) 28 7 61. Univ München, Erlangen; 31 Jahre b d Höchster Farbwerken
Chemische Technologie —

Reisner, Heinrich, Dipl Ing, Technischwirtschaftl Hauptschriftsteller, Essen-Bredeney, Rebenlaube 2; Fernr: Essen 8140
*19 7 81
Geschichte d Technik, Instrumentenbau, Maschinenbau, Physik, Techn Erz- u Ausb-Wesen u and
Verf: Techn Hochschulen Europas 16 — Sammlung u Förderung wissenschaftl Bestrebungen im rhein-westf Industriebezirk 19
Schriftl: Anzeiger f Berg-, Hütten- u Maschinenwesen (Essen) —

Reiß, Fritz, Dr phil, staatl appr NahrungsmChem, Apotheker, Kalkberge (Mark), Schulstr 46–47
*Kassel 2 1 61. Univ Marburg; VersStat Münster u Tharandt; Staatslabor Bremen; Meiereichem b Bolle u Milchzentrale Berlin; zuletzt eigenes Laborat
Chemie, Milchwirtschaft
Mitarb: Handbuch d Milchkunde 09 —

Reissert, Arnold, Dr phil, RegRat, Prof, PrivDoz d Univ, Marburg, Am Schlag 1; Fernr: 180
*25 10 60
Chemie
Verf: Das Chinolin u seine Derivate 89 — Geschichte u Systematik d Indigo-Synthesen 98

Reißner, Hans Jakob, Dr Ing, o Prof d TH Berlin, Charlottenburg 9, Ortelsburgallee 2
*Berlin 18 1 74. TH u Univ Berlin
Brückenbau, Luftfahrt, Mechanik
Verf: Schwingungsaufgaben aus d Theorie des Fachwerks (Diss) 00 — Amerikan Eisenbauwerkstätten 05
Mitarb: Enzyklopädie d mathem Wissensch

Reithoffer, Max, Dr phil, o Prof d TH, Wien IV, Gußhausstr 25
Elektrotechnik
Verf: Elektrische Schwebungen (Vortr) 16

Reitler, Ernst, Ing, Oberstaatsbahnrat, GenSekr d Internat Verb f d Materialprüfungen d Technik, Wien III, Neulinggasse 24
*Prag 15 8 61. Dtsche TH Prag; Bahnbauten u eisenbahntechn VerwaltDienst
Eisenbahnwesen, Materialprüfung
Verf: Leben u Wirken v Dr Charles B Dudley 11 (Mitteil d Internat Verb f d Materialprüf d Technik Bd 2 Nr 5; auch franz u engl)
Mitarb: Geschichte d Eisenbahnen d österr-ung Monarchie Bd 2, 98
Schriftl: Mitteilungen d Internat Verbandes f d Materialprüfungen d Technik seit 1907 (deutsch, französ u engl) —

Reitz, Adolf, Dipl Ing, Dr rer nat, Chemiker u Bakteriologe, Stuttgart-Degerloch, Charlottenstr 19; Fernr: Degerloch 147
*Stuttgart 15 4 84. TH Stuttgart; Univ Tübingen, München
Chemische Technologie, Gesundheitstechnik, Instrumentenbau, Photographie
Verf: Chem u bakteriolog Untersuchg v Milch u Milchprodukten 06; 2. Aufl 08 — Milchwirtsch Studien üb Frankr, Engld, Holland, Belgien, Dänemark, Schweden 07 — Nahrungsmittel u Fälscherkünste 09 — Die Bakterien 10 — Chemie im Alltag 11 — D Milch 11; 2. Aufl 13 (Aus Natur u Geisteswelt 362) — Apparate u Arbeitsmethoden d Bakteriologie 14 (Handbuch d mikroskop Technik T 6) — Iß mit Verstand 16; 2. Aufl 17 (übers ins Schwed) — An Quellen des Seins 16 (übers ins Schwed) — ABC d Photographie 19 — Zauber d Erde 19
Mithrsg: Das gelbe Blatt —

Reitzenbaum, Selmar, Patentanwalt, Berlin SW 11, Königgrätzerstr 81; Fernr: Lützow 3780
*Halberstadt 27 10 67. TH Zürich; Univ Genf, Genua, Pisa
Automobilwesen, Beleuchtung, Chemische Technologie, Gewerbl Rechtsschutz u and
Verf: D Riviera von Livorno bis Marseille 93 (Griebens Reisebücher Bd 87, Gr Ausg) — Important decisions regarding the working of German Patents . . . 09 — D Rechtsprechg in Patentsachen (mit Leander) Bd 1 2, 13 — D Warenzeichenrechte d Zentralmächte (Bulgarien, Dtschld, Österreich-Ungarn, Türkei) 17 —

Reitzenstein, Fritz, Dr phil, Geh Hofrat, Prof a D, Behringersdorf (Bay)
*Mühlhausen 14 1 68. TH München; Univ Würzburg: PrivDoz, ao u o Prof in Würzburg
Chemie
Verf: Ammoniakpyridinsalze u Hydrate bivalenter Metalle v gemeinsamen u trennenden Gesichtspunkten (HabSchr) 98 —

Rellstab, Ludwig, Dr phil, Obering d AG Mix & Genest, Berlin-Schmargendorf, Friedrichsruher Str 30; Fernr: Uhland 2418
*Kiel 14 7 73. Univ Kiel, Freiburg; Ass u PrivDoz d TH Braunschweig; Physiker b AG Mix & Genest; Obering d Telephonfabr vorm J Berliner
Elektrotechnik
Verf: D Fernsprechwesen 02 (Sammlg Göschen 155) — D elektrische Telegraphie 03 (Sammlg Göschen 172)
Hrsg: D Schwachstromtechnik in Einzeldarstellungen Bd 1–5, 1904–08

Remme, Joachim, Dr rer pol, Ass b deutschen Industrie- u Handelstages, Schlachtensee, Adalbertstr 37; Fernr: Zentrum 5295
*Berlin 26 8 92. Univ Halle, Berlin, Halle
Volkswirtschaft, Binnenschiffahrtswesen
Verf: D Saaleschiffahrt 18 (Moderne Wirtschaftsgestaltungen) — D Linienführung d Mittellandkanals 19
Schriftl: Handel u Gewerbe, Organ d dtschen Handelstags seit Jg 24, 1916 —

Remy, Theodor, Dr phil, Geh RegRat, o Prof u Vors d VerwAusschusses d Landw Akad Poppelsdorf, Bonn, Haydnstr 3; Fernr: 472
*Vynen (Kr Moers) 5 4 68. Landw Akad Bonn-Poppelsdorf; Univ Göttingen; Landwirt; AbtVorst am Inst f GärGew in Berlin; Prof Landw Hochschule Berlin
Kulturtechnik, Agrikulturchemie
Verf: D Hackfruchtbau: T 1 D Kartoffelbau 09
Mithrsg: Blätter f Gersten-, Hopfen- u Kartoffelbau 1899–1901 —

Renaud, Theodor, Geh ObRegRat, Dir d Mitropa, Berlin-Lichterfelde, Marienplatz 1; Fernr: Lichterfelde 542
*Bayreuth 1 1 70. Univ Erlangen, Berlin, Straßburg; Jurist Ausbildg; Mitgl d Generaldir d Eisenbahnen in Straßburg; Vortr Rat im Minist d öffentl Arbeiten in Berlin
Eisenbahnwesen
Verf: D Entwickelung d Eisenbahnwesens in Preußen seit d Jahre 1888, 14

Renk, Friedrich Georg, Dr med, Geh Rat, Präs d Landesgesundheitsamts, Dir d Zentralstelle f öffentl GesundhPflege, o Prof d TH, Dresden, Liebigstr 26; Fernr: 18566
*München 20 10 50. Univ München; Ass am Krankenhaus, am Hygien Inst; PrivDoz Univ München; RegRat im Kais GesundhAmt Berlin; o Prof Univ Halle
Beleuchtung, Elektrotechnik, Gesundheitstechnik, Heizung u Feuerung, Hygiene

Verf: D Kanalgase, deren hygien Bedeutg u techn Behandlg (Hygienische Tagesfragen 82 — D Luft 86 (Handbuch d Hygiene v Pettenkofer u Ziemßen Bd 2)
Hrsg: Arbeiten aus d Hygienischen Instituten zu Dresden Bd I u Bd II 1, 02–11
Mithrsg: Gesundheitsingenieur (mit K Hartmann) 1886–1903

Renker, Max, Dr Ing, Fabrikant, Düren (Rheinland), Friedrichstr 19; Fernr: 234
*Düren 14 2 84. TH Zürich, Berlin
Papierindustrie
Verf: Üb Bestimmungsarten d Cellulose 09; 2. Aufl 10 (Schriften d Vereins d Zellstoff- u Papierchemiker H 1) —

Repenning, Heinrich, Prof d höh Fachschule f Textilindustrie, Aachen, Goethestr 13
*Neumünster (Holst) 20 2 66. Crimmitschau, Lambrecht, Odense (Dänemark)
Textilindustrie
Verf: D mechanische Weberei 11

Reuff, Wilhelm, Weberei-Insp, Sindelfingen-Stuttgart; Fernr: 87
*Sindelfingen 27 1 78. Fabrikdir, Schulvorstand
Textilindustrie
Verf: Stoffkunde u Warenuntersuchung 14; 2. Aufl 16 — Schafhaltung u Wollkunde 18 —

Reuleaux, Oskar, Major a D, Berlin-Wilmersdorf, Brandenburgische Str 24; Fernr: Pfalzburg 3614
*Zürich 23 11 61. TH Hannover; Akt Pionieroffz bis 12
Kriegstechnik
Verf: D geschichtl Entwicklg d Befestigungswesens 12 (Sammlg Göschen 569) — Handbuch d Befestigungslehre 13 — D Landesbefestigg d Balkanstaaten 13 —

Reuß, Max, Wirkl Geh Oberbergrat, Vortr Rat im Minist f Handel u Gew, Doz d TH, Berlin-Grunewald, Egerstr 1; Fernr: Uhland 2807
Bergbau

Reuter, Fritz, Archit, Hofrat, Dresden, Radetzkystr 5; Fernr: 19604
*Chemnitz 6 5 61. TH Dresden; 3 Jahre mit Prof Theo Fischer unter d Firma Reuter & Fischer in Dresden
Architektur
Verf: D evangelische Pfarrhaus als Amts- u Einfamilienhaus 07

Reutlinger, D W, Patentanwalt, Frankfurt a M, Katharinenpforte 3
Rettungswesen
Hrsg: Feuer u Wasser, Zeitschrift f deutschen Brandschutz

Reutlinger, Ernst, Dr Ing, Dir d Ing-Ges f Wärmewirtsch AG, Cöln, Hansaring 96; Fernr: A 4342
*Bad Kissingen 26 2 82. TH München, Berlin; Ing b Bayer RevVerein München; Chefing im IngBüro Bidag in Cöln
Wärmetechnik, Dampfkessel u and
Verf: Einfluß d Kesselsteins auf Wirtschaftlichkeit v Heizvorrichtungen 09 (Mitt üb ForschArb V d I) — Zwischendampfverwertg 12 — Unsere Kenntnis vom Wert d Heizflächen b d Dampferzeugung (Vortr) 11 — Ermittlg d billigsten Betriebskraft f Fabriken unter Berücks d Abwärmeverwertg 2. Aufl 13 —

Reyscher, Karl, Ing, Rentner, Bielefeld, Dornbergerstr 22; Fernr: 841
*Hilden (Kr Düsseldorf) 2 1 53. Gewerbeakad Berlin; Ing b Hannoversche Maschinenfabrik in Linden (b Hannover), b Th Calow & Co in Bielefeld; Teilhaber v Calow & Co bis 10
Trocknungstechnik
Verf: D Lehre vom Trocknen in graph Darstellg 14
Bearb: Maer, D Trocknen u die Trockner (im Ersch) —

Rezek, Josef, Ing d Maschinenbaus, Prof d Hochsch f Bodenkultur, Wien XVIII, Hochschulstr 17; Fernr: 93521
*Pruhonitz (b Prag) 28 2 63. TH Prag; Ing b Novak & Jahn in Prag, b Cottbuser MAG; Konstr d TH Prag; Prof d Technolog Gewerbemuseums in Wien
Landw Maschinenbau
Verf: D Entwicklg d landwirtsch Maschinenwesens in Österreich während d 50jähr RegZeit Kaiser Franz Josef I 1848–1898, 99 (Teil von: Geschichte d österr Land- u Forstwirtschaft u ihrer Industrien 1848–1898) —
Mitschriftl: Mitteilungen d landwirtsch Lehrkanzeln d Hochschule f Bodenkultur in Wien seit 1913

Rheder, P, Dr Ing, Oberbaudir, Lübeck
Wasserbau
Verf: D Wasserversorgung des Mittellandkanals 16

Rhynsum, van, Ass d phys-techn Inst d TH, München
Mitarb: Technischer Wortschatz 19

Richardsen, Andreas August, Dr phil, o Prof d Landw Akad Poppelsdorf, Bonn, Beethovenstr 4
*Kleiseerkoog 29 11 73. PrivDoz in Bonn; Prof Univ Jena
Landwirtschaft, Tierzucht —

Richarz, Franz, Dr phil, Geh RegR, o Prof d Univ, Marburg, Mainzerstr 33; Fernr: 786
*Endenich (b Bonn) 15 10 60. PrivDoz d Univ Bonn 88; o Prof Greifswald 95
Luftfahrt, Physik, Meteorologie
Verf: Mittlere Dichtigkeit d Erde (mit Krigar-Menzel) 98 — Fortschritte a d Geb d Elektrizität 99; 3. Aufl (»Vorträge«) 19 — Temperaturänderungen in künstlich auf- u abbewegter Luft (UnivProgramm) 02 — Z Erinnerung an Paul Drude (mit W König) 06 — Anfangsgründe d Maxwellschen Theorie verknüpft mit d Elektronentheorie 09 — Üb e Maß d Verdachts auf systematische Fehler (mit E Neumann) (Univ-Programm) 09 — Auffindg, Beschreibg u physikalische Untersuchg d Meteoriten v Treysa 18
Mitarb: Kultur d Gegenwart (Physik-Bd)
Hrsg: Helmholtz: Vorlesungen üb Theorie d Wärme 03; 2. Aufl 19 —

Richter, Gustav, Dr phil, Baurat, ao Prof d Univ Königsberg, Metgethen (b Königsberg i Pr)
*Kyritz (Prov Brandenburg) 22 8 73. TH Berlin; Rgbfhr b d Wasserbauverw; Vorst d Meliorationsbauamts; AbtVorst am Kaiser Wilhelm-Institut f Landwirtsch in Bromberg
Agrikulturtechnik —

Richter, Hermann, Prof, Oberlehrer d Techn Staatslehranstalten, Hamburg 23, Ritterstr 136
*Bergedorf 10 3 72. TH Berlin; Konstr b Blohm & Voß in Hamburg
Maschinenbau, Rettungswesen, Mechan Technologie
Verf: Maschinenelemente — Tafeln f das Entwerfen beim Maschinenzeichnen 3. Aufl 15 — Autogene Metallbearbeitg 17

Richter, Oswald, Dr phil, ao Prof d Univ, PrivDoz d Hochschule f Bodenkultur, Wien 18, Hofstattgasse 15
*Prag 1 6 78. Univ; PrivDoz Univ u TH Prag; PrivDoz Univ Wien
Textilindustrie, Volkswirtschaft, Techn Mykologie
Verf: Untersuchungen üb das Mg in seihen Beziehungen zur Pflanze (Diss) 02 — Z Physiologie d Diatomeen, Mitt 1 (HabSchr) 06 — D Bedeutung d Reinkultur 07 — D Ernährg d Algen 11 — Brennesselanbau, Sammlg u Verwertg 17 — Mitarb: K Linsbauer, Anatomie d Pflanze — Abderhalden, Arbeitsmethoden —

Richter, Rudolf, o Prof d TH Karlsruhe, Durlach, Goethestr 24; Fernr: 463
*Fürstenwalde (Spree) 15 6 77. TH u Univ Berlin; Ing b S & H in Wien, SSW in Charlottenburg; Obering d Maffei-Schwartzkopffwerke
Elektrotechnik
Verf: Elektr Maschinen mit Wicklungen aus Aluminium, Zink u Eisen (Festschrift) 16 (Sammlg Vieweg H 32/33) —

Riechelmann, R, Dr, Prof, Plauen i V, Reichsstr 28
Chemische Technologie
Schriftl: Zeitschrift f öffentl Chemie

Rieck, Max, Kaufmann, Hamburg, Gustav Freytagstr 10; Fernr: V 5577 u VI 3652
*Strelitz (Meckl) 10 5 57
Volkswirtschaft
Verf: Kaufmann oder Schmarotzer? — Ist d Handelsstand produktiv? — Deutsche Kaiser u deutsches Volksvermögen — Verschwendg im Handel 17 (Deutsche Gemeinwirtschaft H 2)
Hrsg: Gordian seit 1895

Riecke, Richard, Dr phil, GeschFührer d Reklameschutzverb E V, Berlin-Zehlendorf, Annastr 8; Fernr: 1527

Riecke, Richard, Dr phil, Dir, z Zt Betriebsleiter a Kais Wilh Inst, Kgl Preuß Militärinstitut, Berlin-Zehlendorf, Annastr 8; Fernr: 1527
*Heerte (Braunschweig) 17 3 76. TH Hannover, Braunschweig; Univ Rostock, Jena, Breslau; Ass Univ Breslau; Redakteur d Chemiker-Zeitung
Werbewesen, Betriebsorganisation, Volkswirtschaft
Verf: Üb d Bildg d Hippursäure im tierischen Organismus (Diss) 03 — D Wirkungswert d Stallmiststickstoffs u seine analyt Bestimmg 01 (Mitteil d Landw Inst d Univ Breslau H 5) — E neue Methode z Bestimmg d Hippursäure 02 (Mitteil d Landw Inst d Univ Breslau Bd 2 H 2) — D Muttersubstanzen d im Organismus d Pflanzenfresser erzeugten Hippursäuren 04 (Mitteil d Landw Inst d Univ Breslau Bd 2 H 4) —

Ried, Max, Ing, Bauoberkomm im Handelsminist, Wien VIII, Florianigasse 54
*Wien 11 8 85. TH Wien; Orenstein & Koppel; nied-österr Statthalterei
Elektrotechnik, Gesundheitstechnik, Volkswirtschaft
Verf: D technische Verwaltg in Österreich 12 — Organisation u Verwaltg öffentl Unternehmungen 14 —. Gegenwart u Zukunft d Elektrizitätswirtschaft in Dtschld u Österr 17

Riedel, Friedrich, Dr Ing, ZivIng, Essen (Ruhr), Reinickestr 12; Fernr: 7116
*Fürth (Bay) 3 5 83. TH München; Ing d Kalker MaschFabr; AbtVorst d Dtsch MaschFabr; BetrIng v Dtsch-Luxemburg; ObIng b Friedr Krupp
Hüttenwesen, Materialprüfung, Metallbearbeitung u and
Verf: D Grundlagen z Ermittlg d Arbeitsbedarfes b Schmieden (Diss) 13; (auch ForschArb d V d I H 141) — D Umformung bildsamer Körper (Vortr) 19 —

Riedel, Johannes, Dr Ing, Ref in d Landesstelle f Gemeinwirtschaft in Sachsen, Dresden-A, Marschnerstr 24
*Leipzig 4 1 89. Univ Leipzig; TH Dresden; Feuerwehren Berlin, Dresden, Adlershof-Johannisthal; Tiefbauamt u Straßenbahn Dresden
Feuerschutz, Betriebsorganisation
Verf: Grundlagen d Arbeitsorganisation im Betriebe 19 — Arbeitsrationalisierung (im Ersch) —

Riedl, Joseph, Vorst d Fachschule f Töpfer, München, Liebherrstr; Fernr: 20739
*Esterndorf 31 7 72. TH München
Heizung u Feuerung, Gewerbeschulwesen
Verf: D Kachelofen u seine Konkurrenten 09
Schriftl: D Kachelofen (mit A Ecker) seit 1909 — D Fachschule seit 1913

Riedler, Alois, Dr Ing e h, Dr rer techn, Geh RegR, Mitgl d Herrenh, o Prof d TH, Berlin W 10, Rauchstr 7
*Graz 15 5 50. TH Graz; Ass TH Brünn u Wien; MaschKonstr in Wien; 80–84 ao Prof TH München; 84–88 o Prof TH Aachen
Automobilwesen, Maschinenbau
Verf: Indicatorversuche an Pumpen 81 — D Kraftversorgung v Paris durch Druckluft (2 Vortr) 89 — Neuere Wasserkraftmaschinen 90 — Neue Erfahrungen üb d Kraftversorgung von Paris durch Druckluft (System Popp) 91 — Zur Frage d Ingenieurerziehung 95 — Neuere Schiffshebewerke 97 — Großgasmaschinen 05 — D Maschinenzeichnen 96; 2. Aufl 98 — Unsere Hochschulen u d Anforderungen d 20. Jahrh 98 — D Techn Hochschulen u ihre wissenschaftl Bestrebungen (Rede) 99 — Rede z Feier d Jahrhundertwende in d TH zu Berlin 00 — Üb d geschichtliche u zukünftige Bedeutung d Technik (Rede) 00 — Schnellbetrieb, Erhöhung d Geschwindigkeit u Wirtschaftlichkeit d Maschinenbetriebe 00 — Expreßpumpen mit unmittelbarem elektrischen Antrieb 00 — Wissenschaftliche Automobilwertung; Berichte 1–5, 1911; 6–10, 1912 — Dieselmotoren 14 — Abseits vom Gänsemarsch 14 — Ölmaschinen (mit St Löffler) 16 — Emil Rathenau u d Werden d Großwirt-

schaft 16 — Berufsschutz u „Freie Bahn dem Tüchtigen" 18 — Wirklichkeitsblinde in Wissenschaft u Technik 19 — u anderes

Hrsg: Chronik d TH Berlin 1799–1899, 99

Riefenstahl, Gustav, Redakteur, Bielefeld, Ravensburgerstr 35; Fernr: 6

*Königsberg (Pr) 6 9 61

Automobilwesen, Luftfahrt, Maschinenbau

Verf: D Motorfahrzeug u seine Behandlg 01 — D Fahrrad u seine Behandlg 2. Aufl 08

Schriftl: Radmarkt u Motorfahrzeug seit 1898 — Deutsche Nähmaschinenzeitung seit 1901 — Luftschiffahrt, Flugtechnik u Sport 1910–11

Rieke, Reinhold, Dr phil, Chem d chemtechn VersAnst d Porzellanmanufaktur, Priv Doz d TH Charlottenburg 4, Wilmersdorferstr 75

*Riga 13 11 81. Univ Freiburg, Leipzig: Ass Univ Freiburg

Tonindustrie, Silikatchemie

Verf: Üb d 3 Jodbenzaldehyde u Derivate derselben (Diss) 05 — D Porzellan 10 (Bibl d ges Technik Bd 150) — Bestimmg d Wärmeausdehng einiger keram Massen 14 (Fachbücher d keram Rundschau Bd 2) — Üb d Wärmeausdehnungskoeffizienten v Glasuren (mit W Steger) 14 — D Arbeitsmethoden d Silikatchemie 17 (Sammlg Vieweg H 37)

Mitarb: Handwörterbuch d Naturwissenschaften 12 — Doelters Handbuch d Mineralchemie 14 —

Riemenschneider, Kurt, Elektroing d AEG im Kabelwerk Oberspree

*Burg (b Magdeburg) 25 1 88. TH Darmstadt

Elektrotechnik

Verf: Experimentierbuch d drahtlosen Telegraphie u Telephonie 08 — Elektr Umformer u Gleichrichter (mit Welter) 15

Bearb: Glaser-De Cew, Dynamoelektrische Maschinen 8. Aufl (Elektrotechn Bibl Bd 1)

Riensberg, Paul, Oberst z D, Berlin-Steglitz, Grunewaldstr 27

*Ponasien (Kr Mohrungen, Ostpr) 16 7 58. DirAss d ArtlWerkstätten Spandau u Straßburg; Unterdir d Pulverfabr Spandau u Hanau; Dir d Pulverfabr Spandau u Düneberg

Kriegstechnik

Verf: D Explosionsgefahren 17 (Militär Zeitfragen H 28)

Riepert, Peter Hans, Dr Ing, Baurat, Rgbmstr a D, Vorst d Dtsch Zementbundes GmbH, Charlottenburg, Knesebeckstr 74; Fernr: Steinplatz 8393

*Cöln

Eisenbeton u and

Verf: D Einfluß d Konstruktion d Eisenbetonbaues auf d künstlerische Raumgestaltung (Diss Berlin) 14 — (als Buch u d Tit:) D Architektur im Eisenbetonbau 18/19 H 10–12 — Zement-Verarbeitung H 1–6, 8–9, 1914 — ElementareEi nführ in d Eisenbetonbau 4. Aufl 19

Schriftl: Zement — Adreßbuch d deutschen Zementindustrie —

Rieppel, Anton v, Dr Ing, Dr phil, Reichsrat, Geh Baurat, Generaldir d Maschfabr Augsburg-Nürnberg AG, Nürnberg, à Cr Klettstr 12

Maschinenbau, Volkswirtschaft

Verf: Deutsche Zukunftsaufgaben u d Mitwirkung d Ingenieure 18

Rieppel, Paul, Dr Ing, o Prof d TH, Danzig-Langfuhr, St Michaelsweg 27

Luftfahrt, Maschinenbau

Ries, Christoph, Dr phil, GymnProf, München, Thalkirchnerstr 10

*Waldsassen 18 2 76. Univ München; Lehrer d Oberrealschule Passau

Beleuchtung, Elektrotechnik, Instrumentenbau, Mathematik, Mechanik, Physik

Verf: Einfluß v Wärme u Licht auf d Selen (Diss Erlangen) 02 — D elektr Eigenschaften u d Bedeutg d Selens f d Elektrotechnik 08; 2. Aufl 13 — D Licht in seinen elektr Wirkungen 09 (Wissen u Können Bd 11) — D Ursache d Lichtempfindlichkeit d Selens (Programm München) 11 — Sehende Maschinen 16 — Blindenlesemaschine 16 — Elektrizität u Licht, Elektronentheorie 18 — Das Selen 18 —

Ries, Friedrich, Gartendirektor a D, Durlach (b Karlsruhe)

*Eichtersheim (b Heidelberg) 31 10 49. Karlsruhe, Stuttgart, Nancy, Paris; Gartendir d Stadt Karlsruhe

Gartenbau

Verf: D Gartenkunst (mit Fr S Meyer) 04 — D Gartentechnik u Gartenkunst mit Fr S Meyer) 11; 2. Aufl (im Druck)

Schriftl: Rosenzeitung

Riesenfeld, Berthold, Dr med, Geh Sanitätsrat, Lektor d Univ, Breslau XIII, Viktoriastr 101; Fernr: 8523

*Sülz (Oberschl) 18 9 44. Univ Berlin

Photographie —

Riesenfeld, E Paul, Dr Ing, Rgbmstr Neubabelsberg-Bergstücken, Fürstenweg 36; Fernr: Nowawes 396

*Brieg (Schles) 11 1 85. TH Karlsruhe, München, Berlin; Rgbfr Berlin; Lehrer d KunstgewSchule Crefeld

Architektur

Verf: F W v Erdmannsdorff u seine Bauten 13 —

Riesenfeld, Ernst H, Dr phil, ao Prof d Univ, Freiburg i B, Immentalstr 13; Fernr: 2346

*Brieg (Schles) 25 10 77. Univ Heidelberg, Breslau, Göttingen; Ass Univ Göttingen; PrivDoz u AbtVorst Univ Freiburg

Chemische Technologie, Chemie

Verf: Anorganisch-chemisches Praktikum 07; 4. Aufl 20 —

Rieser, Heinrich, Schriftleiter, Wien XII, Cantacuzinostr 58; Fernr: 733

*Auschwitz (Galizien) 2 1 81. Kommerzialtätigkeit

Techn Bibliographie

Hrsg u Schriftl: Technischer Index 1914–18 — Jahrbuch d techn Zeitschriften-, Buch- u Broschürenliteratur —

Riffel, Alexander, Dr med, Arzt, ao Prof d TH, Karlsruhe, Friedenstr 17

Gesundheitstechnik

Rimbach, Eberhard, Dr phil, Geh RegR, o HonProf d Univ, Bonn, Rich Wagnerstr 11

*Jülich 16 12 52. Univ Freiburg, Berlin; 92 PrivDoz Univ Berlin; ao Prof Univ Bonn
Chemie
Verf: Chem Praktikum f Mediziner 3. Aufl 14 — Kleines physik-chem Praktikum 09 — Prakt-chem Anfangsübungen 2. Aufl; 3. Aufl 19 (als Manuskript gedr) Horstmann, Landolt u Winkelmann, Phys u theor Chemie 3. Abt; 98
Hrsg: L Meyer, Grundzüge d theor Chemie 5. Aufl (im Druck) —

Rimrott, Fritz, Dr Ing e h, Wirkl Geh Oberbaurat, Eisenbahndirektions-Präs, Danzig; Fernr: 3460
*Aschersleben 20 9 49. TH Berlin; Ing b d Magdeburg-Halberstädter Eisenbahn; Rgbmstr b d preuß Staatsbahnen; Mitgl d Dir Frankfurt a M; Oberbaurat d Dir Berlin
Eisenbahnwesen
Mitarb: Eisenbahntechnik d Gegenwart Bd 4, 09 — Röll's Enzyklopädie d Eisenbahnwesens
Schriftl: Organ f d Fortschritte im Eisenbahnwesen (maschinentechn Teil) seit 1907 —

Rinkel, R, Ing, o Prof d Univ Cöln, Bethovenstr
Elektrotechnik, Maschinenbau
Verf: Einführung in d Elektrotechnik 08 (Handbücher f Handel u Gewerbe)

Rinne, Fritz, Dr phil, Geh Hofrat, Geh RegRat, o Prof d Univ, Leipzig, Talstr 38
*Osterode a H 16 3 63. Univ Göttingen; PrivDoz d Univ Göttingen u Berlin; Prof d TH Hannover, d Univ Königsberg u Kiel
Mineralogie. Geologie
Verf: Anleitung zu kristall-optischen Untersuchungen . . . 3. Aufl 19 — Gesteinskunde 01; 5. Aufl 19
Mitarb: Kultur d Gegenwart —

Rippl, Wenzel, Hofrat, o Prof d TH, Prag
*18 4 47
Wasserbau

Risch, Curt, Dr Ing, o Prof d TH, Braunschweig, Moltkestr 9
*Berlin 29 3 79. TH u Univ Berlin; Statiker b Neubau d Kgl Bibliothek; Rgbmstr b d preuß Staatsbahnen seit 06; Rgbmstr d EisenbDir Berlin-Halensee
Eisenbahnwesen
Verf: Größere Umladeanlagen f d Frachtstückgutverkehr (Diss) 16 —

Ristenpart, Eugen, Dr phil, Prof d Techn Staatslehranst, Chemnitz; Fernr: 6374
*Frankfurt a M 22 11 73. Univ Freiburg, Berlin; Ass a d Crefelder Färberei- u Appreturschule 97; Chem d Seidenfärberei Knipscher & Maaß in Paterson NJ 99, d Crefelder Seidenfärberei 02–09
Chemische Technologie, Textilindustrie
Verf: Üb d Einwirkg v Ammoniak u Alkylaminen auf Bromäthylphtalimid (Diss) 96 — D Wasser in d Textilindustrie 11 — Abwässer- u Entneblungsfrage in d Textilindustrie 12 — Chem Technologie d organ Farbstoffe 12
Mitarb: Uhland, Handbuch f d prakt MaschKonstrukteur 12 — Ullmann, Enzyklopädie d techn Chemie 14–20 —

Ritgen, Otto, Dr phil, Geh Baurat, Charlottenburg 4, Giesebrechtstr 4; Fernr: Steinplatz 11740
*Gießen 12 4 48. Gießen, Berlin; Landbauinsp Wiesbaden, Baurat in Königsberg, Potsdam; Reg- u Baurat Berlin
Architektur, Rettungswesen, Feuerschutz
Verf: D Schutz d Städte vor Schadenfeuer 02 — D Schutz Groß-Berlins vor Schadenfeuer 2. Aufl 19 — D Wiederherstellung d Wartburg (mit Baumgaertel) 13 (Teil des Wartburgwerks)
Bearb: Bauunterhaltung in Haus u Hof von E Hilgers 6.–8. Aufl 97–07 —

Ritter, Adolph, Betriebs-Ing a D a d Seehandlungs-Spinnerei, Landeshut (in Schles), An d Bobestr 5
*Herbsleben (b Gotha) 4 10 54. Schlosser; Monteur in Baden; Techniker d Spinnerei in Landeshut
Maschinenbau
Verf: Taschenbuch für d Dreher u Schlosser des Maschinenbaues 88; 15. Aufl 18 —

Ritter, Alfred, Dr Ing, Ing d AG Wayß & Freytag, Düsseldorf, Feldstr 22
*Zürich 23 2 88. TH Karlsruhe; Ing b AG Wayß & Freytag, Dr A Kleinlogel in Darmstadt, G Lindenthal in New York
Eisenbeton, Statik
Verf: Berechng rechteckiger Silozellen in Eisenbeton (Diss) 16 —

Ritter, Carl, Ing, Klotzsche b Dresden, Gartenstr 33
*Remscheid 8 7 88. TH Berlin; AG für Bahnen u Tiefbauten in Berlin; Max Pommer (Eisenbetonbaugeschäft) in Leipzig; Ing b Liebold & Co in Dresden
Eisenbeton
Verf: Zahlenbeispiele zur Berechnung v Eisenbetonkonstruktionen (in Vorbereitg) —

Ritter, Erich, Dr phil, Redakteur am WTB, Berlin S 61, Planufer 61
*Berlin 3 8 80. Univ Berlin
Elektrotechnik, Volkswirtschaft
Verf: D öffentl Elektrizitätsversorgg in Deutschld (Diss Berlin) 17

Ritter, Joh, Berat Ing f Heizg u Lüftg. Hannover, Grasweg 32; Fernr: 7018
*Wien 29 5 75. Ing u Obering b Spezialfirmen f gesundheitstechn Anlagen
Gesundheitstechnik, Heizung u Feuerung
Verf: D sparsame Heizbetrieb u seine Kontrolle 10
Bearb: O Wieprecht, Entwerfen u Berechnen v Heizungs- u Lüftungsanlagen 5. Aufl 19
Hrsg: Haustechnische Rundschau seit 1913 —

Ritter, M, PrivDoz d TH, Zürich
Mechanik

Ritzmann, Friedrich, Dr Ing, RegRat, Dir d Gewerbeaufsichtsamts, PrivDoz d TH, Karlsruhe, Eisenlohrstr 14; Fernr: 426
*Karlsruhe 16 8 76. Wasserbauing; Gewerbeaufsichtsbeamter
Volkswirtschaft, Techn Standesfragen
Verf: Untersuchungen üb Traß-, Kalk-, Sandmörtel (Diss Karlsruhe) 07 — Z Frage d Erziehung der Architekten u Ingenieure zu Verwaltungsbeamten 08 — D Techniker im öffentl Leben — Einkommens- u Wohnverhältnisse d Arbeiter d Maschinenfabrik Gritzner AG in Durlach (HabSchr) 14

Mitarb: Eintritt d erfahrungswiss Intelligenz in d Verwaltung 19 —

Rizor, Karl, Geh Baurat i R, Hannover, Kl Pfahlstr 17
*Heilsberg (Ostpr) 16 4 49. GewAkad Berlin; Rgbmstr; Amtsvorst f d preuß Staatsbahnen
Maschinenbau, Druckluftbetrieb —

Roboiski, H, Wirkl Geh ObRegR, Präsident d Reichspatentamts, Berlin SW 68, Alte Jakobstr 165
*18 8 58
Gewerbl Rechtsschutz
Verf: Theorie u Praxis d deutschen Patentrechtes 90 — Patentrecht 93 — D Patentgesetz (vom 7 4 91) 93; 3. Aufl 08 (Heymanns Taschengesetzsammlg 12) — D Gesetz betr d Schutz v Gebrauchsmustern (v 1. Juni 1891) 93; 2. Aufl 05 (Heymanns Taschengesetzsammlg 13) —

Roch, Paul, Prof i R, Oberbergrat, Freiberg (Sa), Leipzigerstr 11; Fernr: 719
*Halberstadt 10 2 52. TH Dresden, Bergakad Freiberg
Bergbau, Hüttenwesen u and
Verf: Baukunde f Berg- u Hüttenleute 01 — D Pumpen u Feuerspritzen 07 — D Wasserförderung 4. Aufl 08 —

Rochussen, Frank Hermann, Dr phil, Chem b Schimmel & Co, Miltitz (Bez Leipzig); Fernr: Leipzig (44251)
*Sydenham 18 3 73. Univ Bonn, Leipzig; Ass Univ Bonn, TH Aachen bis 99; 17–19 Gaskampfzentrale
Chemische Technologie
Verf: Üb d substit Homokampfersäuren (Diss Bonn) 97 — Ätherische Öle u Riechstoffe 09; 2. Aufl 20 —

Roedder, Otto C, Obering Berat Ing, Karlsruhe, Bürklinstr 11
*Deutz 18 1 64. TH Karlsruhe, Berlin; Marinebaumeister d Verein Staaten; Berat Ing in Los Angeles (Cal), Baltimore, Karlsruhe; Obering d Acc-Fabr AG in Berlin
Eisenbahnwesen, Elektrotechnik, Kriegstechnik, Maschinenbau, Schiffbau
Verf: D elektrotechnischen Einrichtungen moderner Schiffe 03 — D Fortschritte auf d Gebiete d elektr Fernbahnen 09 (Russ Ausg 11) — D Fortschritte im Bau d elektr Lokomotiven 12 — Nacht u Morgen der Weltwirtschaft 19 —

Rodenberg, Carl, Dr phil, Geh RegRat o Prof d TH, Hannover, Körnerstr 19 A; Fernr: 7321 Süd
*Hamburg 1 4 51. TH Karlsruhe; Univ Göttingen; Oberlehrer Plauen i V; o Prof TH Darmstadt
Mathematik, Kinematik
Hrsg: J Schlotkes Darst —

Rodenhauser, Wilhelm, Dipl Ing, Techn Beirat d Ges f Elektrostahlanlagen in Berlin (Siemensstadt), Obering u Prok d Röchlingschen Eisen- u Stahlwerke, Völklingen (Saar), Richardstr 2; Fernr: 323
*Elmshorn (Holstein) 17 5 80. TH Darmstadt; Ass TH Darmstadt; Betriebsing d Röchlingschen Eisen- u Stahlwerke in Völklingen; Obering d Ges f Elektrostahlanlagen Berlin-Siemensstadt
Elektrotechnik, Hüttenwesen, Elektrometallurgie
Verf: Elektr Öfen in d Eisenindustrie (mit Schoenawa) 11; 2. Aufl (allein); im Ersch — Ferromangan u das Ferromanganschmelzen 15 —

Rodenwaldt, Ernst, Dr med, Prof, Stabsarzt a D, PrivDoz d Univ, Heidelberg, Hygien Inst; Fernr: 926
*Berlin 5 8 78. Kais WilhAkad; Ass am Inst f Tropenkrankheiten 07–10; RegierArzt in Togo 10–13; berat Hygieniker d 5. türk Armee 15–18
Gesundheitstechnik, Hygiene
Mitarb: Handb d pathogenen Protozoen —

Röder, Karl, Dr Ing, Obering b Thyssen & Co, Mülheim (Ruhr), Höhenweg 31; Fernr: 618
*Mainbornheim 16 11 81. TH München, Berlin; Konstr b J A Maffei in München; Prok b Melms & Pfenninger in München
Dampfturbinen
Verf: D Abdampf- u Zweidruckturbinen (Diss) —

Rodewald, Hermann, Dr phil, Geh RegR, ao Prof d Univ, Kiel, Bartelsallee 20
*2 8 56
Landwirtschaft
Verf: Haferanbauversuche (mit Quante) 07 (Arbeiten d Dts Landwirtsch-Ges H 125)

Roediger, Paul, Obering b S & H, Siemensstadt, Charlottenburg, Kantstr 81
*Glatz 29 4 70. TH Berlin; Ing b d Urania-Uhren- u Säulen-KommGes in Berlin, landwirtsch MaschFabr v Beermann in Berlin; Betriebsing b d Spinnerei- u WebereimaschFabr v G Stein in Berlin; Ing im Patentbüro Maenz in Berlin
Gewerbl Rechtsschutz
Verf: D Patentgesetze v Dtschld, Österr, Ungarn, Schweiz, Norwegen, Schweden, Dänemark, Großbritannien (mit L Fischer) 05 — D Patentgesetze v Dtschld, Rußld, Ver St v Nordamerika, Frankr, Belgien, Italien, Spanien (mit L Fischer) 07 — D neuen Patentgesetze v Großbritannien u d Schweiz (mit L Fischer) 08

Rogowski, Walter, Dr Ing, ao Prof Univ, Jena
*Wesel 7 5 81. TH Aachen, Danzig, Ständ Mitarb d Phys-Techn Reichsanst, Berlin
Elektrotechnik, Physik
Hrsg: Archiv f Elektrotechnik —

Rohde, Georg, Dr, o Prof d TH, München, Winzerstr 48
*3 2 58. PrivDoz u ao Prof d TH München
Chemische Technologie
Verf: Das Chromylchlorid u die Etardsche Reaktion 01 (Sammlg chem u chemtechn Vorträge Bd 6 H 7–8)

Rohen, Curt, Dipl Ing, Prof d Techn Staatslehranst, Chemnitz, Grenadierstr 22
*Dresden 9 11 75. TH Dresden; 6 J Praxis b Dresdener MaschFabr u Schiffswerft; 2 J Doz in Cöthen; seit 08 Chemnitz
Maschinenelemente
Verf: Maschinenelemente 13; 2. Aufl 20
Hrsg: Deutscher Ingenieurkalender 1, 1920 —

Röhm, Otto, Dr sc nat, Fabrikant, Darmstadt, Herdweg 61; Fernr: 189, 1918, 2605

*Öhringen (Württ) 14 3 76. Tätig in d chem, Gas- u Lederindustrie
Beleuchtung, Leder- u Seifenindustrie
Verf: Maßanalyse 04; 2. Aufl 12 (Sammlg Göschen 221) —

Rohmann, Hermann, Dr phil, Priv Doz d Univ, Tübingen, Physik Inst
*Saarbrücken 27 6 86. TH Berlin, Univ Bonn, Straßburg; Ass Univ Straßburg, TH Danzig; LaborLeiter Torpedofabr Whitehead St Pölten; PrivDoz d Univ Straßburg
Elektrotechnik, Physik
Verf: Elektrische Schwingungen T 1 2, 14 (Sammlg Göschen 751, 752) —

Rohn, A, o Prof d TH, Zürich
Brückenbau
Verf: Brückenbauten 1907–09, 10

Rohn, Gustav A W, Dr Ing E h, Rentner, Schönau bei Chemnitz, Wildenbruchstr 3; Fernr: Chemnitz 7369
*Reichenberg (Böhmen) 20 7 57. Techniker in Appretur- u SpinnereimaschFabriken; Dir d SchimmelAG
Chemische Technologie, Geschichte d Technik, Textilindustrie, Unfallverhütung u and
Verf: Neuere Textilmaschinen 18 — Neue mechan Technologie in 3 Bdn: Bd 1: D Spinnerei in technolog Beziehg 10 (ins Poln übers 16) - Bewegl Schutzwehren 16 – D Ausrüstung d textilen Waren 18 — Bd 2: D Garnverarbeitg 17 — D Baumwollwattenfabrikation 17 — Papiergarn, seine Herstellg u Verarbeitg 18 — Bewegliche Schutzwehren 16 — D Ausrüstung der textilen Waren 18 (Neue mech Technologie d Textilindustrie Bd 3) — Ausrücker u Antriebe zur Unfallverhütung 19—

Rohn, Karl, Dr phil, Geh Hofrat, o Prof d Univ, Leipzig, Beethovenstr 31
*Schwanheim 28 1 55. TH Darmstadt, Univ Leipzig u München; PrivDoz d Univ Leipzig, ao u o Prof d TH Dresden bis 95;
Mathematik
Verf: Lehrbuch d darstellenden Geometrie (mit E Papperitz) Bd 1–3, 96; 3. Aufl 06; 4. Aufl Bd 1, 13

Rohne, Heinrich, Generalleutn z D, Exz, Berlin-Wilmersdorf, Hohenzollerndamm 198; Fernr: Uhland 2356
*Minden 5 9 42. Vereinigte Art- u IngSchule; Kriegsakad
Kriegstechnik
Verf: D Schießen d Feldartillerie 81 — D Artillerie-Schießspiel 91; 2. Aufl 93 — Studie üb d Schrapnellschuß d Feldart 94— Schießlehre f d Feldartillerie 95 — Schießlehre f d Infanterie 96; 2. Aufl 06 — D Taktik d Feldartillerie 99; 3. Aufl 08 — D französ Feldartillerie 02 — Neue Studie üb d Schrapnellschuß 11
Mitarb: Handbuch f Heer u Flotte seit Bd 1
Hrsg: Artilleristische Monatshefte seit 1907 —

Rohr, Moritz v, Dr phil, wiss Mitarb d Fa Zeiß, ao Prof d Univ, Jena, Moltkestr 5
*Lazin (Kr Hohensalza) 4 4 68. Univ Berlin; Ass Meteorolog Inst 92–95
Geschichte d Technik, Photographie, Physik
Verf: Bestimmg der Subst-Koeff als Funktionen d Zeit b d Rotation miteinander verbundener Körper (Diss) 92 — Zur Theorie u Geschichte d photograph Teleobjektivs 97 (Photographenbibliothek Bd 5) — Theorie u Geschichte d photograph Objektivs 99 — D Binderzeugg in opt Instrumenten 04 — D optischen Instrumente 06; 3. Aufl 17 (Aus Natur u Geistesw 88) — D binokularen Instrumente 07 — D Brille als opt Instrument 11 (Erg zu Gräfe-Saemischs' Handbuch d ges Augenheilkunde) — D Auge u d Brille 12; 2. Aufl 18 (Aus Natur u Geistesw 372)
Hrsg: Wheatstone u a, Abhdlg z Gesch d Stereoskopie 08 (Ostwalds Klassiker Nr 168) — Zeitschrift f ophthalmologische Optik seit Bd 2, 1914 —

Rohrbach, August, Patentanwalt, Erfurt, Bahnhofstr 6; Fernr: 143; priv 644
*Gotha 28 8 59. TH Karlsruhe; Turbinen-Dampfmasch-Fabrikenbau; Redakteur
Beleuchtung, Elektrotechnik, Maschinenbau, Textilindustrie u and
Schriftl: Technische Rundschau — Prakt Maschinenkonstrukteur

Rohrbeck, Emil, Ing, Berlin W 15, Olivaer Platz 11; Fernr: Pfalzburg 3874
*Berlin 30 4 61. TH Berlin; L Scharnweber in Kiel; AkkumulatorenFabr AG, AEG, S & H in Berlin
Elektrotechnik, Elektrochemie
Verf: Berechng elektr Leitungen, insbes d Gleichstromverteilungsnetze 00; 3. Aufl 19
Hrsg: Kalender f Elektrotechniker 1884 — Vademecum f Elektrotechniker 1885–87 (4 Auflagen) —

Rohrscheidt, Kurt v, Geh RegR, Merseburg, Hallesche Str. 23
*Lützen 23 11 57. Univ Berlin, Tübingen, Halle
Handwerk, Gewerberecht
Verf: D Polizeitaxen u ihre Stellg in d Gewerbeordnung 93 — Vom Zunftzwang zur Gewerbefreiheit 98 — D Reichsgewerbeordnung 01, Nachtr 04; 2. Aufl Bd 1 2, 12
Hrsg: Gewerbearchiv f d dtsche Reich Bd 1 ff —

Roland, J, Dr, Wien XIII, Hietzinger Hauptstr 56
*Budapest 2 8 58. Landwirtsch Hochschule Ungar Altenburg; Lehranst u VersStat f Weinbau- u Kellerwirtsch in Klosterneuburg b Wien; TH Wien; Polyt Zürich
Chemische Technologie, Nahrungsmittel
Verf: Natur u Mensch 10 — Unsere Lebensmittel 17; 2. Aufl 18 — Theorie u Praxis des Küchenbetriebes 19 —

Roelen, Wilhelm, Dipl Ing, Berging, konz Markscheider, Bergschullehrer, BergwDirAss, Hamborn, Hufstr 20; Fernr: 170
*Mariadorf (b Aachen) 8 7 89. TH Aachen; Markscheiderpraxis, Grubenbetriebsführung, Bergbetriebsüberwachung; Berging b d Gewerksch Deutscher Kaiser, Lohberg u Rhein I
Bergbau, Chemische Technologie —

Röll, Fritz, Betriebsing d Metallindustrie G m b H, Düsseldorf-Obercassel, Brandamourstr
*Ilmenau (Thür) 8 7 80. TH München; Ing d Königin Marienhütte in Cainsdorf (b Zwickau), b Paetzold in Spiegelau, b Böttcher & Heker in Altona a E, b Erdmann Kircheis in Aue (Erzg)
Beleuchtung, Handwerk u and

Verf: Handb f d Werkstättenbetrieb
Mitarb: Uhlands Deutscher Werkmeisterkalender (T 3, Maschinenschlosserei) 17 —

Röll, Viktor Frhr v, Vizepräs d Ostrau-Friedlander Eisenbahn, Wien II
Eisenbahnwesen
Hrsg: Encyklopädie d Eisenbahnwesens 1. u 2. Aufl

Romberg, Friedrich, Geh RegR, Leiter d GenDir f Heereswerkstätten Berlin, Nikolassee, Teutonenstr 20
*18 9 71. o Prof d TH Berlin
Schiffbau, Betriebsorganisation

Romeis, Benno, Dr, PrivDoz, München
Bearb: Böhm u Oppel, Taschenbuch d mikroskopischen Technik 8. Aufl 19

Rommel, Wilhelm, Dr phil, AbtVorst am Inst f Gärungsgewerbe, Berlin-Wilmersdorf, Duisburger Str 8; Fernr: Pfalzburg 7938
*Frankfurt a M 22 10 71. Univ Genf, Marburg, Heidelberg; Ass Univ Heidelberg
Gärungsgewerbe
Verf: D Bierbrauerei (mit Fehrmann) 15 (in Muspratts Handb d techn Chemie)
Schriftl: Jahrbuch d Vers- u Lehranst f Brauerei seit Bd 10 —

Rona, Peter, Dr med, Dr phil, Prof, Leiter d biochem Abt d Krankenhauses Am Urban, Berlin W 62, Landgrafenstr 8; Fernr: Nollendorf 619
*Budapest 13 5 71. Univ Wien, Heidelberg, Berlin, Paris, Bern, Breslau; Ass an Kliniken; Univ Wien, Berlin; Ass Tierärztl Hochsch Berlin
Physiologische Chemie
Mitarb: Oppenheimer, Handbuch d Biochemie — Abderhalden, Biochem Arbeitsmethoden — Abderhalden, Biochem Handlexikon —

Röntgen, Wilhelm Konrad, Dr phil, Geh Rat, Exz, o Prof d Univ, München, Äußere Prinzregentenstr 1
*Lennep 27 3 45. Univ Zürich; Ass d Univ Würzburg, Straßburg; Prof d Akad Hohenheim; ao Prof in Straßburg; o Prof in Gießen, Würzburg
Physik
Verf: Üb eine neue Art von Strahlen (Vorläuf Mitteilung u Mitteilung II) 96 — Weitere Beobachtungen üb d Eigenschaften d X-Strahlen 97

Rosanes, Jakob, Dr phil, Geh RegR, o Prof i R d Univ, Breslau V, Schweidnitzer Stadtgraben 16 b
*Brody (Österreich) 10 8 42. Univ Breslau u Berlin; PrivDoz u ao Prof, seit 76 o Prof in Breslau
Mathematik

Rose, Friedrich, Dr phil, Geh RegRat, o Prof d Univ, Straßburg, Schwarzwaldstr 36; Fernr: 2208
*Lippstadt (Westf) 13 5 39. Laborat Fresenius; Univ Heidelberg, Tübingen; Ass v Bunsen; PrivDoz Univ Heidelberg; ao Prof in Straßburg
Chemische Technologie
Verf: D Mineralfarben 16 (Chem Technologie in Einzeldarstell v Fischer)

Rosenberg, Emanuel, Dr techn, Ing, Fabrikdir b Ges f elektr Industrie, Weiz (Steiermark); Fernr: 1
*Wien 28 11 72. TH u Univ Wien; Ing b österr Schuckertwerke; Obering b Gebr Körting, AEG in Berlin; Chefing b British Westinghouse Co
Elektrotechnik
Verf: Elektrische Starkstromtechnik 02; 6. Aufl 20 —

Rosenberg, Karl, Dr phil, Hofrat, Landesschulinsp, Doz d Univ, Graz, Goethestr 13; Fernr: 1699
*Graz 16 4 61. Univ Graz; 87–06 Prof u Dir an höheren Lehranstalten in Wien
Mathematik, Photographie, Physik
Verf: Experimentierbuch f d Unterricht in d Naturlehre Bd 1 2, 98–00; 4. Aufl 19 — D Projektionsapparate (mit Hassack) 07 — Beiträge z Stereoskopie u zur stereoskopischen Projektion 12 — u anderes —

Rosenberg, Marc, Dr phil, Geh Hofrat, ehemals o Hon Prof d TH, Karlsruhe, platz 6
*Kamienetz 22 8 52
Kunstgewerbe
Verf: Der Goldschmiede Merkzeichen 90; 2. Aufl 11 — Geschichte d Goldschmiedekunst auf techn Grundlage 07 ff Abt Granulation 18 — u anderes

Rosenfeldt, Gustav, Reg- u Baurat, Vorst d Eisenbahn-Werkstättenamts 1 a, Gleiwitz, Barbarastr 13a; Fernr: 91
*Stettin 17 10 72. TH Berlin; Rgbfr b preuß Staatsbahnen; Ing b Schichau in Elbing; Kais Werft Wilhelmshaven 00–03; Rgbmstr b preuß Staatsbahnen; Kais Werft Kiel 15–17
Eisenbahnwesen, Instrumentenbau, Maschinenbau u and —

Rosenheim, Arthur, Dr phil, Prof, PrivDoz d Univ Berlin, Charlottenburg 2, Cramerstr 3; Fernr: Steinplatz 8033
*New York 17 8 65
Chemie —

Rosenkranz, Alois, Ing, o Prof d Dtsch TH Prag, Smichow, Kreuzherrengasse 1
*Aussig a E 31 12 75. Dtsche TH Prag; Ass u Konstr Dtsche TH Prag; Statthaltereiing b Flußreguliergskommission Prag
Kulturtechnik, Wasserbau
Schriftl: Wasserwirtschaftliche Mitteilungen d deutschen Meliorationsverbandes f Böhmen seit Jg 4, 5, 1913-14 —

Rosenkranz, Philipp Hermann, Ing in Fa G m b H Dreyer, Rosenkranz & Droop, Hannover, Sudanstr 24
*Königsberg i Pr 17 2 36. TH Berlin; Obering b Schäffer & Budenberg
Instrumentenbau, Maschinenbau
Verf: D Indicator u seine Anwendung 68; 7. Aufl 14 —

Rosenmund, Karl W, Dr phil, PrivDoz d Univ Berlin, Charlottenburg, Niebuhrstr 75; Fernr: Steinplatz 537
*Berlin 15 12 84. Univ Berlin; Harburg-Wiener Gummifabrik
Chemie —

Rosenthal, Alfred, Dr jur, Rechtsanwalt, Hamburg, Alte Rabenstr 8; Fernr: Gr I 5403, III 3048

*Moers a Rh 13 2 75. Kaufmann; Univ Freiburg, Leipzig, Bonn
Gewerbl Rechtsschutz
Verf: Kommentar z Wettbewerbsgesetz 09; 4. Aufl 13 — Warnungen u Vorschläge z Entwurf d neuen Wettbewerbsgesetzes 09 — D Unterlassungsklage 16 — Übermäßiger Gewinn im Sinne d Preissteig VO 17 —

Rosenthal, Artur, Dr phil, PrivDoz d Univ, München, Keuslinstr 2
*Fürth 24 2 87. Univ München, Göttingen
Mathematik
Verf: Untersuchungen üb gleichflächige Polyeder (Diss) 10 — Üb d Singularitäten d reellen ebenen Kurven (HabSchr) 12 —

Rosenthaler, Leopold, Dr phil nat, ao Prof d Univ, Bern
*Heilbronn 21 6 75. Apotheker; Ass u PrivDoz d Univ Straßburg
Pharmakologie, Drogenkunde
Verf: Grundzüge d chemischen Pflanzenuntersuchung 04 — D Nachweis organischer Verbindungen 14 (D chem Analyse Bd 19–20) —

Rösing, Bernhard, Dr phil, Berg- u Hüttening, Geh RegR, Mitgl d Reichspatentamts, Mitgl d techn Deput f Gewerbe, Berlin W 15, Sächsische Str 72
*Wiesbaden 14 8 55. Bergakad Clausthal, Berlin; Ass Bergakad Clausthal; Oberhütteninsp Friedrichshütte; Kais japan Chefing in Jnnai
Hüttenwesen —

Rosiwal, August, Ing, o Prof d TH, Wien IV, Techn Hochschule
*Wien 2 12 60. TH Wien; IngSchule; Ass; PrivDoz, HonDoz, ao Prof 04–18 d TH Wien; SektGeolog d geolog Reichsamts seit 01; Chefgeolog 02–18; Sekr d Ver z Verbreit naturw Kenntnisse in Wien
Wasserbau, Mineralogie —

Roesler, Leonhard, Ing, Baurat im Handelsminist, Wien XVIII, Hockegasse 84
*Klosterneuburg 27 12 72. TH Wien; Marineing 1. Kl; Binnenschiffahrtsinsp im Handelsminist
Schiffsmaschinenbau, Schiffahrt —

Roß, Bernhard, Archit, Geh RegR, o Prof d TH, Hannover, Geibelstr 26
*Aachen 14 5 65. TH Hannover; Univ Jena; Staatsbauverwaltg
Architektur, Kunstgewerbe

Roß, Colin, Dr, Schriftsteller, Berlin-Hirschgarten, Hirschsprung; Fernr: Friedrichshagen 243
*Wien 4 6 85. TH Berlin; Univ Heidelberg, München; Dtsches Museum in München; Doz Handelshochsch München
Hüttenwesen, Kriegstechnik u and
Verf: D Entstehung von Großeisenindustrie an d dtschen Seeküste 11 — Im Banne d Eisens 11 — Im Balkankrieg 13 — D Balkankrieg 13 (Schaffsteins Grüne Bändchen 37) — Wir draußen 16 — Das ABC d wissenschaftl Betriebsführg (mit Gilbreth) 17
Mitarb: Illustrierte techn Wörterbücher Bd 11 Eisenhüttenwesen (mit Venator) 11
Hauptschriftl: Zeit im Bild 1912–14

Rößle, Karl, Rgbmstr, Berlin-Steglitz, Elisenstr 21; Fernr: 2516
*Stuttgart 7 4 72
Eisenbeton
Verf: D Eisenbetonbau 07; Neudruck 13 (Sammlg Göschen 349)

Roeßler, Gustav, Dr phil, Geh RegR, o Prof d TH, Danzig-Langfuhr, Steffensweg 2; Fernr: 2434
*Berlin 1 2 69. TH u Univ Berlin, München, Zürich; Doz u Ass TH Berlin
Elektrotechnik
Verf: Elektromotoren f Gleichstrom 99; 2. Aufl 02 — Gutachten üb d Frage: Entspricht d elektr Betrieb auf d Linien d Groß Berl Straßenbahn durchweg d Anforderungen, welche nach d gegenwärt Stande d Elektrotechnik an eine ordnungsmäßige u sichere Betriebsführung gestellt werden können? 00 — Elektromotoren f Wechselstrom u Drehstrom 01; 2. Aufl u d Tit: Wechselstromtechnik T 1, 13 — D Fernleitg v Wechselströmen 05 — D elektr Energie (Rede) 14 — D Technik u d Krieg (2 Vorträge) 15 —

Roeßler, Ludwig v, o Prof d TH, Darmstadt, Klappacherstr 9
*1 4 77
Maschinenbau

Roßmann, Hans, Dr phil, Chem, Abt Vorst d wiss Abt d TrockenkartoffelGes Berlin W, Berlin-Niederschönhausen, Kaiserin-Augustastr 16; Fernr: Pankow 3148
*Leipzig 15 11 72. Univ Leipzig, Rostock. Berlin, Wiss Beamter d Inst f Gärungsgewerbe
Chemische Technologie
Verf: Üb d Diäthylderivate d Äthylen Propylen u Trimethylendiamins sowie deren Oxydationsprodukte (Diss)
Schriftl: Nachrichten f Stärkefabrikation u Kartoffeltrocknerei bis 1918 — Zeitschrift f Spiritusindustrie —

Rost, Eugen, Dr med, Geh RegR, Prof, Mitgl d Reichsgesundheitsamts, PrivDoz d Univ, Berlin-Dahlem, Böttcherstr 14; Fernr: Steglitz 3505
*Augustenburg (Sa) 24 10 70
Gesundheitstechnik, Pharmazie
Verf: Borsäure als Konservierungsmittel 03 —

Rost, Georg, Dr phil, o Prof d Univ, Würzburg, Sander Ring 3
*Würzburg 26 2 70. Univ Würzburg; PrivDoz u ao Prof in Würzburg
Mathematik
Verf: Üb d allgemeinste lineare Substitution, deren Potenzen e endliche Gruppe bilden (Diss) 92 — Theorie d Riemannschen Thetafunktion (HabSchr) 01 — Theorie d Prymschen Funktionen erster Ordnung (mit F Prym 11 (nicht im Buchhdl) —

Roth, Clara, geb Morgenstern, Kunstgewerbe-Lehrerin, Berlin W 35, Lützowstr 84a
*Berlin 10 5 55. Ausbildung in Stockholm u Berlin
Kunstgewerbe
Verf: Anleitg z Kerbschnitzerei 86; 7. Aufl 98 — Anleitg z Flachschnitt 89; 2. Aufl 92 — Anleitg z Brandmalerei ...

— Anleitg z Bossieren u Gravieren ... — Anleitg z Intarsia 07 — Anleitg z Lederschnitt ... — Anleitg z Metallplastik 09; 2. Aufl 13 — Vorlagen für Kerbschnitt u Flachschnitt — Vorlagen für Tiefbrand u Lederschnitt — Flachschnittvorlagen

Roth, H, PrivDoz d TH, Zürich
Wasserbau

Roth, Heinrich, Dipl Ing, Doz d TH, Danzig-Langfuhr, Jäschkentalerweg 5
*Münstereifel 16 4 80. TH Aachen; elekt Fabr Max Schorch in Rheydt, Ges f drahtl Telegraphie in Berlin, Elektr- u IndWerke Plettenberg; städt ElektrW Leipzig; LandwKammer Halle
Elektrotechnik —

Roth, Otto, Dr med, o Prof d TH, Zürich, Englischviertelstr 54
*Teufen 25 8 53. Bis 94 Ass u PrivDoz Univ Zürich
Mediz Bakteriologie, Hygiene —

Roth, Paul, Doz d Univ, Wien XVIII, Schöffelgasse 22
*Brünn 7 9 82. Univ Wien, Berlin, Göttingen
Mathematik —

Roth, Walter, Dr phil, Redakteur, Doz a Polytechnikum Cöthen, Dr Krausestr 29; Fernr: 111
*Konitz (Westpr). Univ Breslau; Ass an süddeutschen Hochschulen; Chem in Ölfabriken
Chemie, Chemische Technologie
Verf: Üb β-Naphthylpiperidin, Tetrahydro-β-Naphthylpiperidin u β-Naphthylpipekolin (Diss) 96 — Über Justus v Liebig 98
Mitarb: Gmelin-Krauts Handbuch d anorgan Chemie
Schriftl: Chemiker-Zeitung seit Bd 30, 1906 —

Roth, Walther Adolf, Dr phil, o Prof d TH, Braunschweig, Steinweg 42
*Berlin 30 12 73. Univ Lausanne, Tübingen, Berlin; Ass u PrivDoz Univ Berlin; ao Prof Univ Greifswald
Chemie, Optik
Verf: Physikalische Übungen 07; 2. Aufl 16 — Refraktometrisches Hilfsbuch (mit Eisenlohr) 10 — Bodenschätze als biologische u politische Faktoren 17 — D siegreiche Technik Deutschlands 18
Hrsg: Landolt-Börnsteins physikalisch-chem Tabellen 4. Aufl 12 — Chemikerkalender seit 1920

Rothe, Hans, Dr Ing, Techn Hilfsarb im Reichsmarineamt, Berlin W 62, Schillstr 3
*Cüstrin (Kr Königsberg, Neumark) 9 5 79. TH Berlin; Ing b Nordd Lloyd in Bremerhaven
Schiffbau
Verf: Das Froudesche Gesetz (Diss) 09 — D Widerstand u Antrieb v Schiffen 12

Rothe Hermann, Dr d techn Wiss, ao Prof d TH Wien, XIX, Iglaseegasse 5
*Wien 28 12 82. TH Wien; Univ Wien, Göttingen; Ass u PrivDoz TH Wien; Realschulsupplent
Mathematik, Mechanik, Physik
Mitarb: Enzyklop d mathem Wiss—

Rothe, Julius, Geh RegR, Prof, Abt-Vorst d Kgl Materialprüfungsamts, Charlottenburg, Englische Str 8
*Burgsteinfurt (Westf) 18 2 56. Univ Greifswald, Berlin; Chem-Techn Vers-Anst d Bergakademie Berlin bis 04
Materialprüfung

Rothe, Rudolf, Dr phil, o Prof d TH, Berlin-Wilmersdorf, Trautenaustr 16
*Berlin 15 10 73. Univ Berlin; Ständ Mitarb d Phys-Techn Reichsanstalt; Ass u PrivDoz TH Berlin; o Prof Bergakad Clausthal, TH Hannover
Mathematik, Physik, Mechanik
Verf: Untersuchungen üb d allgem Theorie d isothermen Flächen (Diss) 97 — Ernst Gerland zum Gedächtnis 10 — Taschenbuch f Mathematik u Physik (mit F Auerbach) 11; 2. Aufl 13 — Darstellende Geometrie d Geländes 14; 2. Aufl 19 (Mathem-physikal Bibl) Bd 35/36
Hrsg: Mathematische Werke v Karl Weierstraß seit Bd 6 —

Rothenbach, Fritz, Dr phil, Prof, Mitgl d Inst f Gärungsgew, nichtständ Mitgl d Reichspatentamts, Berlin-Steglitz, Viktoriastr 4
Chemische Technologie
Verf: D Untersuchungsmethoden u Organismen d Gärungsessigs u seiner Rohstoffe 07

Rother, Max, DiplIng, Wasserwerksdir a D, Liegnitz, Luisenstr 32
*Glatz 11 6 55. Gewerbeakad Berlin; Lehrer d BaugewSchule Stadt-Sulza; Ing b A Thiem; Dir d Wasserwerks Leipzig
Wasserversorgung —

Rothgießer, Georg, Ing, Berlin W 30, Martin Lutherstr 91; Fernr: Lützow 7879
*Hannover 26 12 58
Automobilwesen, Luftfahrt, Phonographen, Fahrräder
Hrsg: Phonographische Zeitschrift

Roethlisberger, Ernst, Dr jur h c, Vizedir d internat Büros z Schutze d geist Eigentums, ao Prof d Univ, Bern, Nischenweg 3
*Burgdorf 20 11 58. Prof in Columbien (Südamerika) 81–86
Gewerbl Rechtsschutz
Verf: La statistique internat des oeuvres littéraires 93 — El Dorado, Reise- u Kulturbilder aus d südamer Columbien 98 — Geistiges Eigentum u geist Produktion in d Schweiz 98 — D interne u d internationale Schutz d Urheberrechts in d Ländern des Erdballs 01; 3. Aufl 14 — Urheberrechts-Gesetze u -Verträge in allen Ländern 02; 3. Aufl 14 — D Berner Übereinkunft 06 — Urheberrecht u Zeitungsinhalt 08 (Abhdlgen zum schweiz Recht H 27) — D neue Genfer Konvention 08 — D Sonder-Literarverträge d Deutschen Reichs 09 — Du droit des auteurs et des artistes dans les rapports créés par les unions internationales 12 —

Rothmund, Viktor, Dr phil, o Prof d dtsch Univ, Prag
*23 7 70
Chemie
Verf: Löslichkeit u Löslichkeitsbeeinflussung 07 (Bredigs Handbuch d angew physikal Chemie Bd 7)

Rötscher, Felix, Dr Ing, o Prof d TH, Aachen, Rolandstr 14

*Querfurt 23 4 73. TH Berlin; Ass d TH Berlin; Abt-Ing in d Turbinenfabr d AEG Berlin bis 06
Maschinenelemente
Verf: Versuche an einer 2000pferdigen Riedler-Stumpf-Dampfturbine (Diss) 08 (Mitteilgen üb Forsch-Arb H 50) —

Rotth, August, Obering b S & H, Berlin W 35, Genthinerstr 17
*Plötzkau (b Bernburg) 16 11 54. TH Aachen, Berlin; Univ Berlin; Ing b versch Firmen
Elektrotechnik, Maschinenbau u and
Verf: Vom Werden u Wesen d Maschinen 04 — Elektr Maschinen u Verkehrsmaschinen 06 — Grundlagen d Elektrotechnik 12; 2. Aufl 17 (Aus Natur u Geistesw 391)
Mitschriftl: Dinglers Polytechn Journal seit Bd 327, 1912 — —

Röttinger, August C, Dr phil, Chemiker, Wien IX, Lazarethgasse 18
*Wien 6 8 88. Ass d Univ Wien
Chemie, Photographie
Hrsg: Kamera-Kunst 1914 —

Röttinger, Josef, ZivIng, Stadtbmstr, ao Prof d TH, Fachvorst d Staatsgewerbeschule Wien I, Wien VII, Kandlgasse 31; Fernr: 37702
*Wien 14 7 61. TH Wien; Unternehmer
Architektur, Baubetriebslehre
Verf: Massivbau u Holzbau 98 — Bonität u Ökonomik v Gebäudegrundrissen 99 — Realwerte 99 — Wertbestimmung v Wohngebäuden 03 — Wertbestimmung v Wasserkräften 08 — Baubetriebslehre 16 — D Bewertg v Baurechten u deren Zugehör 16
Schriftl: Wiener Bauindustriezeitung 1899–1910

Rübencamp, Robert, Dr phil, Fabrikdir, Dresden-Blasewitz, Striesenerstr 25
*Hamburg 8 1 56. Univ Berlin, München, Jena; Chem StaatsLabor Hamburg; Chem in d Dynamit-, Schmieröl-, Ammoniakfabrikation usw
Buchdruck, Chemische Technologie, Farbenchemie, Graphik
Verf: Üb einige Aldehyd- resp Äthylidenabkömmlinge (Diss Jena) 84 — Handb d Farbenfabrikation (mit G Zerr) 06 (ins Engl übers 08); 2. Aufl 11 — Graph Farben 00 (Klimsch's graph Bibl Bd 3) — Über Bücherdruck (mit H Cohn) 03
Mitarb: Ullmann, Enzyklopäd d techn Chemie — Ubbehohde, Handb d Fette u Öle — Dammer, Chem Technologie (in Vorber) —

Rubens, Heinrich, Dr phil, Geh RegR, Mitgl d Akademie, o Prof d Univ, Berlin NW 7, Neue Wilhelmstr 16; Fernr: Zentrum 7921
*Wiesbaden 30 3 65. Stud in Darmstadt, Straßburg, Berlin; PrivDoz Univ Berlin; etatsmäß Prof TH Berlin
Instrumentenbau, Physik

Rübezahl, FH (Pseudonym), siehe **Ascher, Franz H**

Rubner, Max, Dr med, Geh OberMedRat, o Univ-Prof, Dir d physiol Inst u d Kais WilhInst f Arbeitsphysiologie, Berlin W 50, Kurfürstendamm 241; Fernr: Steinplatz 3279
*München 2 6 54. Univ München; PrivDoz d Univ München; o Prof d Univ Marburg bis 08
Hygiene, Physiologie, Desinfektion, Nahrungs- u Genußmittel
Verf: Lehrbuch d Hygiene 89; 8. Aufl 06 — Gesetze d Energieverbrauchs bei d Ernährung 02 — D Problem d Lebensdauer 08 — Volksernährungsfragen 08 — Kraft u Stoff im Haushalte d Natur 09 — D Ernährungsphysiologie d Hefezelle 13 — Wandlungen in d Volksernährung 13 — Üb moderne Ernährungsreformen 14 — Deutschlands Volksernährung im Kriege 16
Mithrsg: Handbuch d Hygiene Bd 1, 1911 ff — Archiv f Hygiene — Archiv f Physiologie — Hygienische Rundschau —

Rudeloff, Karl, Dipl Ing, o Prof d TH, Hannover, Nürnbergerstr 14; Fernr: Süd 6104
*Stuttgart 30 8 71. TH Dresden; Maschineningenieur
Maschinenbau —

Rudeloff, Max, Geh RegR, Prof, Dr Ing e h, Dir d MatPrüfAmts, Doz d TH, Berlin-Lichterfelde-West, Fontanestr 22; Fernr: Steglitz 963
*23 10 57
Materialprüfung, Normalisierung
Verf: Versuche mit Nietverbindungen u Brückenteilen 12 — Einfluß d Stablänge auf d Dehnung 19 (ForschArb d V d J H 215)
Mitarb: Handbuch d Ingenieurwissenschaften Bd 4, 89 — Hütte, d IngTaschenbuch —

Rüdenberg, Reinhold, Dr Ing, Obering d SSW, PrivDoz d TH, Berlin-Westend, Kastanienallee 27; Fernr: Wilhelm 3959 u 7000
*Hannover 4 2 83. TH Hannover; Ass d Univ Göttingen
Elektrotechnik, Kriegstechnik, Maschinenbau, Mechanik
Verf: Energie d Wirbelströme 06 (Voits Sammlg elektrotechn Vortr Bd 10, H 8–10) — Theorie d Kommutation in Gleichstrom-Dynamomaschinen 07 (Voits Sammlg elektrotechn Vortr Bd 10, H 11–12)
Mitarb: Handwörterbuch d Naturwissenschaften 12

Rüdiger, Max, Ing, Hamburg 15, Sachsenstr 48; Fernr: Vulkan 2998
*Riesa (Sa) 20 10 81. Arch; Ing b Rob Grastorf in Hannover; Eisenbetonbau in Hamburg, Berlin usw
Eisenbetonschiffbau
Verf: D Eisenbetonschiffbau 19 —

Rüdiger, Max, Dr phil, Lehrer d Akademie Weihenstephan, Freising; Fernr: 28
*Forst (Lausitz) 26 11 75. Univ Genf, München; Ass Univ Heidelberg, Jena; Chem b Bad Anilin- u Sodafabrik in Ludwigshafen bis 08
Chemische Technologie, Brennerei
Verf: Kondensationsprodukte d Indens mit Oxalester (Diss) 02 — D landwirtschaftl Brennereibetrieb (mit M Bücheler) 14
Mitarb: Dammer, Chem Technologie d Neuzeit 10 —

Rudio, Ferdinand, Dr phil, o Prof d TH Zürich, Zollikon, Höhestr 21
*Wiesbaden 2 8 56. TH Zürich; Univ Berlin; PrivDoz u HonProf d TH Zürich
Mathematik, Mechanik, Physik
Verf: Analytische Geometrie d Ebene (mit H Ganter) 88; 8. Aufl 13 — Analytische Geometrie d Raumes 91; 5. Aufl 13 — Geschichte d Kreismessung 92 — D Bericht des Simplicius üb die Quadraturen des Antiphon u des Hippokrates 07
Mitarb: Festschrift d Naturforsch Ges in Zürich 1746–1896, 96
Hrsg: Leonhardi Euleri Commentationes arithmeticae vol 1, 2 (L Euleri opera omnia, series I vol 2, 3)
Hauptschriftl: Gesamtausgabe d Werke L Eulers —

Rüdisüle, Alois, Dr phil, Prof d Kantonschule, Zug (Schweiz), Aegeristr; Fernr: 322
*Benken 9 6 80. Univ Bern; Ass d Univ Bern
Chemie
Verf: Beitrag zur Kenntnis d Arsenvanadinmolybdäne (Diss) 06 — D Untersuchungsmethoden d Eisens u Stahls 10 — Nachweis, Bestimmung u Trennung d chemischen Elemente Bd 1–5, 13–18

Rudloff, Johannes, Wirkl Geh Oberbaurat, o HonProf d TH, Berlin W 15, Olivaer Platz 10
*7 3 48
Schiffbau

Rudolph, Albert, Regbmstr, Reg u Geh Baurat, Stettin-Bredow, Vulcanstr 2; Fernr: Stettin 1173
*Lichtenow (Kr Niederbarnim) 10 11 57. TH Berlin; Rgbfr b d Reichseisenbahn u d preuß Staatsbahnen; Rgbmstr b d preuß Staatsbahnen, b d Wasserbauverw (Oder-Spree-Kanal, Regulierung d Weichselmündung, Dortmund-Ems-Kanal); Vorst d MaschBauamts Stettin-Bredow
Schiffbau, Wasserbau, Baumaschinen, Leuchtfeuer
Verf: Das Gasschiff d preuß Medizinalverwaltung (mit F Kirstein) 17 (Veröff d Medizinalverwaltg Bd 7 H 3) —

Rudolph, Walther, Rgbmstr a D, Dir d Waggonfabrik van der Zypen & Charlier, Cöln-Deutz, Mülheimerstr 146; Fernr: B 7374
*Stettin 30 8 77. TH Berlin; Rgbfr b preuß Staatsbahnen; Rgbmstr, b SSW in Berlin
Eisenbahnwesen —

Rudolph, Wilhelm, Prof, Leiter d Keram Fachschule, Vorst d ton-chem Vers-Labor mit Auskunftsstelle, Landshut i B, Klötzlmüllerstr 16
*Aschaffenburg 28 8 79. TH u Univ München; Ass d chem-techn Abt d Industrieschule Nürnberg
Tonindustrie, Handwerk, Geschichte d Technik
Verf: D Tonwarenerzeugung (allgem Keramik) m besond Berücksichtigg d chem Grundlagen 10 (Bibl d ges Technik Bd 139) —

Ruer, Rud, siehe hinter **Ruppert, Theodor**

Ruff, Franz, Ziviling, Frankfurt a M, Moltkeallee 61
*Frankfurt a M 9 1 68. TH Darmstadt, München; Ing im Wasser-, Brücken- u Maschinenbau b ersten Firmen bis 94
Geschichte d Technik, Gesundheitstechnik, Volkswirtschaft
Verf: Schnellstatiker (Auskunftsbuch f statische Berechnungen) Bd 1 für Hochbau 03, Bd 2 für Maschinenbau 06 (übers ins Franz u Engl) — Endgültige Lösung d Hausschwammfrage 10 — Unternehmergewinn u Arbeitslohn im Lichte d neuesten Forschungen 14 — Von kommenden Dingen? 17
Hrsg: Ruff-Forschungen —

Ruff, Otto, Dr phil, Priv Doz d Univ Berlin, o Prof d TH, Breslau XVI, Borsigstr 23; Fernr: 5013
*Schwäbisch-Hall 30 12 71. Apotheker bis 93; Univ Berlin; Ass, Prof Univ Berlin; o Prof TH Danzig bis 11; Studienreisen In- u Ausland
Hüttenwesen, Papierindustrie, Textilindustrie, Tonindustrie, Ziegelei
Verf: Üb d Herstellung feuerfester Gegenstände für Temperaturen über 2000° in Öfen mit reduzierender Atmosphäre 14 (Mitteilgn üb ForschArb H 147) —

Ruegger, Ulrich Reginald, Dr d techn Wiss, Dipl Ing, PrivDoz d TH Zürich, Luzern, Pilatusstr 28
*Laibach 7 1 93. TH Zürich; Ass TH Zürich; Ing-Konsulent
Chemische Technologie, Eisenbahnwesen, Transportmaschinen u and
Verf: D Konizität d Radreifen u d Fahrt auf gerader Strecke. Kinemat Studien üb d Bewegg d Eisenbahnfahrzeuge im Gleise 16
Mitschriftl: Technik u Industrie (Zürich)

Ruggli, Paul, Dr phil, PrivDoz d Univ, Basel
*Montevideo 26 2 84. Univ München, Leipzig; Polytechn Zürich; Ass Univ Göttingen, Straßburg; PrivDoz d Univ Straßburg
Chemie
Verf: D Valenzhypothese von J Stark vom chem Standpunkt 12 (Sammlg chem Vorträge Bd 19 H 1) —

Rühl, Adolf, Dipl Ing, RegRat, Mitgl d Reichspatentamts, Berlin-Schöneberg, Rubensstr 21
*Halle a S 28 6 73. TH Berlin; Ass TH Berlin
Eisenbahnwesen, Zerkleinerungswesen
Verf: Neuere Bestrebungen im Lokomotivbau 05 (Techn Abhandlungen aus Wissenschaft u Praxis H 13) —

Rühl, Dietrich, Dr Ing, Obering d Luft, fahrzeugbaus Schütte-Lanz, Heidelberg-Häußerstr 34a
*Köln-Kalk 24 1 86. TH München; Stat u Konstr b Brückenbauanst Gustavsburg; Ass u KonstrIng TH Danzig
Eisenbahnwesen, Luftfahrt u and
Verf: Experimentelle Ermittlung ebener Verschiebungs- u Spannungszustände auf neuem Wege (Diss; im Ersch; auch: ForschArb V d I H 196)
Mitarb: Enzyklopädie d Eisenbahnwesens v Röll, 2. Aufl —

Ruhstrat, Hermann, Branddirektor, Vors d Preuß Feuerwehrbeirats, Stettin, Mönchenstr 34–37; Fernr: 293
*Oldenburg i Gr 1 5 60. Pion- u Ing-Offz; Mil-Techn Akad; Feuerwehren Berlin, Bremen, Hamburg, Stettin
Brandtechnik
Verf: Was Jedermann vom Feuer wissen sollte 12; 90.–100. Tausd 16 — Geschichte d Stettiner Feuerwehrwesens 13 —

Ruelberg, Heinrich, DiplIng, Rgbmstr im ReichswirtschMinist, Berlin W 62, Kurfürstenstr 120/121; Fernr: Lützow 6469
*Sontra (Bez Cassel) 14 1 82. TH Hannover, Berlin; Rgbfhr b d preuß Staatsbahn; Bergmann ElektrWerke
Betriebsorganisation
Schriftl: Der Betrieb —

Rümelin, Theodor B H, Dr Ing, Regbmstr a D, München, Poschingerstr 2; Fernr: 42531
*Besingheim a Neckar 20 5 77. Univ Tübingen; Kriegsschule Hannover; TH Stuttgart; Univ Berlin; Kanal- u Hafenbauten, Wasserkraftanlagen; Ass TH Berlin
Wasserbau
Verf: Wie bewegt sich fließendes Wasser? 13 — Wasserkraftanlagen 1–3, 13; 2. Aufl 19 (Sammlg Göschen 665–667) —

Rümker, Kurt v, Dr phil, Ehrendoktor (Wien), Geh RegRat, o Prof d Landw Hochsch Berlin, Potsdam, Neue Königstr 29; Fernr: 2352
*Heiligenbrunn (b Danzig) 23 7 59. Univ Halle, Bonn; Akad Hohenheim; PrivDoz Univ Göttingen, Halle; Hilfsarb Minist f Landw Berlin; ao u o Prof Univ Breslau bis 1912; (Studienreisen in Europa u Amerika)
Landwirtschaft
Verf: Benkendorf u seine Nebengüter 87 — Anleitg z Getreidezüchtg 89 — D Zuckerrübenzüchtg d Gegenwart 94 — D Ausbildg d prakt Landwirts 96 — Tagesfragen aus d modernen Ackerbau H 1 bis 10, 1901 ff (mehrere Auflagen) — Rübenbau u Zuckerkonvention 03 — Landwirtschaft u Wissenschaft 05 — Methodik d Pflanzenzüchtg in experimenteller Prüfg 09 — D Organisation d Pflanzenzüchtg 09 — Landwirtschaftl Studien in Nordamerika (mit E v Tschermak) 10 — D Ernährg unseres Volkes aus eigener Produktion 12 — Die deutsche Landwirtschaft u ihre Bedeutung u Stellung im Auslande 14 — Landeskulturskizzen aus d ObOst-Gebiet 17 — Trockenanbauversuche aus d ObOst Gebiet 17 — 25 J Landwirtschaft u Zuckerrübenanbau 19 — Mit Schwert u Pflug 14 („D deutsche Krieg" Nr 47)
Hrsg: Mitteilungen d landwirtsch Institute d Univ Breslau 1, 1899 ff —

Rumpler, Edmund, Ing, Fabr-Dir, Charlottenburg 9, Kaiserdamm 34
Luftfahrt
Verf: D Flugmaschine, hrsg im Auftrage d Berl Vereins f Luftschiffahrt 09

Runck, K, Braumeister, München, äußere Wienerstr 42
*Zweibrücken 23 8 78. Akad Weihenstephan
Geschichte d Technik, Brauerei —

Runge, Carl, Dr phil, Geh RegR, o Prof d Univ, Göttingen, Wilhelm Weberstr 21; Fernr: 438
*Bremen 30 8 56. Univ München, Berlin; PrivDoz Berlin; Prof TH Hannover 86–04
Mathematik, Physik
Verf: Praxis d Gleichungen 00 — Theorie u Praxis d Reihen 04 — Analyt Geometrie 08 — Graphische Methoden 15; 2. Aufl 19 (Sammlg math-phys Lehrbücher Bd 18) — Vektoranalysis Bd 1, 19
Schriftl: Zeitschrift f Mathematik u Physik —

Rupe, Hans, Dr phil, o Prof d Univ, Basel
*9 10 66
Chemie
Verf: D Chemie d natürl Farbstoffe T 1 2, 00–09 (Bolleys Handbuch d chem Technologie Bd 5 Gruppe 4) — Anleiten zum Experimentieren in d Vorlesung üb organ Chemie 09

Rupp, Carl, Laborant d Psychiatr Klinik, Leipzig-Stötteritz, L Colditzstr 22
*Rieth (Pommern) 14 1 64. Univ Leipzig; Krankenpflege Uckermünde, Berlin, Hamburg
Instrumentenbau

Rupp, Erwin, Dr phil, o Prof d Univ, Breslau
*19 2 72. o Prof d Univ Königsberg
Pharmaz Chemie

Rupp, Gustav, RegRat, Prof, Doz d TH, Karlsruhe, Vorholzstr 4
*29 4 53
Nahrungsmittelchemie
Verf: D Untersuchung v Nahrungsmitteln, Genußmitteln u Gebrauchsgegenständen 2. Aufl 00

Ruppel, Friedrich, Dr Ing, OberBaurat, Hamburg, Lenaustr 7
*Spangenberg (Bez Cassel) 2 10 54. Bauakad Berlin; TH München; Rgbfr b Univ Neubauten in Halle; Rgbmstr b d Reichspost- u preuß Bauverw bis 88
Architektur, Gesundheitstechnik
Verf: Gerichtsgebäude u Gefängnisse 04 (Baukunde d Architekten Bd 2 T 6) — D Wert d künstl Ventilation (Vortr) 09 — Wettbewerbsentwürfe zu Wohnhäusern f d Mitglieder d Bauvereins AG zu Hamburg 09 — Deutsche u ausländ Krankenanstalten d Neuzeit 09 — D allgem KrankenhausHamburg-Barmbeck mit Barackenkrankenhaus 16
Mitarb: Handbuch d Hygiene v Weyl Bd 5, 96; 2. Aufl 17 — Handbuch d Krankenversorgg u Krankenpflege Bd 1, 99
Schriftl: Zeitschrift f Krankenanstalten seit 1913 —

Ruppel, Sigwart, Dipl Ing, Berat Ing, Prof, Frankfurt a M, Palmengartenstr 8; Fernr: Taunus 1781
*Gotha 3 2 75. TH Karlsruhe, München, Darmstadt; Ass TH Darmstadt; Prof d Industrieschule Kaiserslautern
Elektrotechnik, Geschichte d Technik
Verf: Vereinfachte Blitzableiter 07; 4. Aufl 18 —

Ruppert, Friedrich, Dir d Werkzeugmaschinenfabr Union vorm Diehl, Chemnitz
Maschinenbau
Verf: Aufgaben u Fortschritte d deutschen Werkzeugmaschinenbaues 07

Ruppert, Theodor, Redakteur, München, Hohenzollernstr 26; Fernr: 30090
*Eltmann a M 28 4 69. Univ München, Würzburg
Gewerbl Rechtsschutz, Handwerk, Volkswirtschaft
Hrsg: Bayerische Baugewerkszeitung 1898–04 u 1915 ff

Ruer, Rud, Dr, o Prof d TH, Aachen, Rolandstr 12
*30 9 65
Hüttenwesen

Rusch, Peter, Ing, MarineObering d R, Leiter u Mitbes d SchafwollwFabr K Schaumann, Pottendorf (b Wien)
*Pottendorf (Niederösterr) 5 10 71. TH Wien; höh Artillerielcurs in Wien; Kriegsmarine; BetrIng d AG Dynamit Nobel in Poszony (Ungarn)
Kriegstechnik, Luftfahrt
Verf: Aeronautische Versuchsstationen u deren Bedeutg f d Entwicklg d Flugtechnik (Vortrag) 10 — u anderes —

Ruß, Franz, Dr techn, PrivDoz d TH, Wien
Chemische Technologie

Russig, Friedr, Dipl Chem, Berlin-Halensee, Augusta Viktoria Str 7; Fernr: Pfalzburg 7059
Chemische Technologie
Mitarb: D rationelle Ausnutzg d Kohle. Hrsg vom Reichsschatzamt 18

Rußner, Johannes, Dr phil, RegRat, Prof d Techn Staatslehranst, Chemnitz, Reichstr 37
*Starkstadt (Böhmen) 29 3 53. TH Wien; Ass GewAkad in Chemnitz
Physik
Verf: Elementare Experimentalphysik 00 — Grundzüge d Telegraphie u Telephonie 02 — Lehrbuch d Physik 03 —

Rüst, Ernst, Dr phil, Prof an d kanton HandHochsch, Zürich, Hadlaubstr 106
*Oberriet (Kt St Gallen) 19 1 78. TH Zürich; Ass TH Zürich; Hauslehrer in England; Ass d Kantonchem St Gallen
Chemische Technologie, Warenkunde
Verf: D künstl Herstellung v Naturstoffen 14 (Natur u Geistesw 674) — Warenkunde u Industrielehre (im Ersch)
Schriftl: Wochenschrift f angewandte Chemie — Schweizerische Chemikerzeitung 1, 1919 ff — Natur u Technik seit 1919 —

Rüters, Paul, ZivIng, beeid Sachverständiger, Berlin SW 11, Dessauerstr 7
Maschinenbau
Hrsg: D Milchindustrie — D Trocknungs-Industrie — Jahrbuch u Kalender f Kartoffeltrocknung 1, 1915 ff

Rüth, Georg, DiplIng, PrivDoz d TH Darmstadt, ObIng d Fa Dyckerhoff & Widmann, Biebrich a Rh, Wilhelmkallestr 16; Fernr: 382
*Zwingenberg (Hessen) 15 11 80. TH Darmstadt; Ass TH Darmstadt
Eisenbetonbau, Schiffbau
Verf: Eisenbetonschiffbau (HabVortr); noch nicht im Buchhdl)
Mitarb: Esselborn, Lehrb d Hochbaus 08; 2. Aufl 13 —

Ruzicka, Leopold, Dr Ing, o Prof d TH, Agram
*Vukovar 13 11 87. TH Karlsruhe; PrivDoz d TH Zürich
Chemie
Verf: Üb Phenylmethylketen (Diss Karlsruhe) 11 —

Ryba, Gustav, Ing, Bergrat, Brüx (Böhmen), Gorenzstr 4
*Segen-Gottes (b Brünn) 21 11 73 MontanHochsch Leoben; Berging in Seegraben; Betriebsleiter in Münzenberg bis 03; Betriebsleiter Schacht Julius 3 in Brüx
Bergbau, Rettungswesen u and
Verf: D Abbaumethoden des Leobener Braunkohlenreviers 07 (Sammlg berg- u hüttenmänn Abhandlgen H 9) — D elektrischen Signalvorrichtungen d Bergwerke 07 — D Rettungswesen im Bergbau 13 — Die Tomsonsche Schachtfördereinrichtg mit elektr betätigten Senkbühnen 12
Mitarb: Der Bergbau Österreichs 04 — Führer durch d Nordwestböhm Braunkohlenrevier —

Rzehak, Anton, o Prof d TH, Brünn
*Neuhof (Mähren) 26 5 55
Mineralogie —

Saalfeld, Edmund, Dr med, Sanitätsrat, Berlin W 15, Kurfürstendamm 212; Fernr: Steinplatz 4506
Verf: Kosmetik 08; 3. Aufl 12

Sachisthal, Kurt, Hauptredakteur, Generalsekretär, Berlin-Lichterfelde, Schillerstr 22; Fernr: 426
*Magdeburg 4 2 66. Technol Stud in Deutschld, Belgien, Holland, England
Chemische Technologie, Kriegstechnik u and
Verf: Welthandelsadreßbuch 02; 12. Ausg 08 — Lumpen in Industrie u Handel 09 — Adreßbuch d dtschen Produktenhandels 12
Hrsg: Sprengstoffe, Waffen u Munition seit 1905 — Deutsche Wagen- u Automobilbauzeitung 1896–1903 u seit 1911 — Zentralblatt f Wagenbau 1896–1903 u seit 1911 —

Sachs, Arthur, Dr phil, Prof, PrivDoz d Univ u TH, Breslau V, Gartenstr 17
*Breslau 26 3 76. TH Berlin; Univ Breslau
Bergbau, Hüttenwesen, Mineralogie, Geologie
Verf: D Erze, ihre Lagerstätten u hüttentechn Verwertg 05 — D Bodenschätze Schlesiens 06 — Tabellar Übersicht d techn nutzbaren Mineralien 09 — D Bodenschätze d Erde: Salze, Kohlen, Erze, Edelsteine 16 — D Grundlagen d Schles Montanindustrie 17 — Repetitorium d allgem u spez Mineralogie 17 — D Grundlagen d dtsch Montanindustrie 18 — D Grundlinien d Mineralogie 18 — Repetitorium d Gesteinskunde u Lagerstättenlehre 19 —

Sachs, Curt, Dr phil, Prof, PrivDoz d Univ, Berlin W 10, Lichtensteinallee 2; Fernr: Lützow 1061
*Berlin 29 6 81. Univ Berlin
Musikinstrumentenkunde
Verf: Reallexikon d Musikinstrumente 13 — D Musikinstrumente Indiens u Indonesiens 15 (Handbücher d Kgl Museen) — D Musikinstrumente Birmas u Assams 17 (Abh d Münchener Akad d Wiss) —

Sachs, Leon, Dr Ing, Stadtbauinspektor, Dortmund; Fernr: 7219
*Berlin 11 2 74. TH Berlin; Univ Berlin, Breslau; Ing b Elektrizitätsfirmen, Eisenbaufabriken u Eisenbetonfirmen
Brückenbau, Materialprüfung, Eisenbetonbau
Verf: Zur Berechng räumlicher Fachwerke 05 — D Verwendg d Eisenbetons im Hochbau (mit Kullrich) 09
Hrsg: Jahresberichte d Vereinigg d höheren techn Baupolizeibeamten Dtschlds seit 1910

Sachsenberg, Ewald, Dr Ing, Prokurist, Berlin-Südende, Anhalter Str 3; Fernr: Südring 4111
*Roßlau (Anhalt) 16 6 77. TH Berlin; Germaniawerft Kiel; Harland & Wolff Schiffswerft Belfast (Irland); Leitung Flußschiffswerft in Cöln; Reichswerft Wilhelmshaven; Frisler AG Berlin
Schiffbau, Betriebsorganisation
Verf: Üb d Widerstand v Schleppzügen (Diss) — Rauchverbrennung auf Flußschiffen 13 — Grundlagen d Fabrikorganisation 13; 2. Aufl 19 —

Sachsze, Rudolf, Dr phil, Prof d öffentl Handelslehranstalt, Dresden, Bürgerwiese 17
*Kötzschenbroda 29 6 69. Univ Leipzig, Erlangen, Heidelberg; Ass b Fresenius in Wiesbaden
Chemische Technologie, Chemie, Warenkunde
Verf: Einführung in d Warenkunde 04; 3. Aufl 11 — Abriß d Chemie (mit Racke) 04; 2. Aufl 17 — Lehrbuch d Chemie (mit John) 06 — Chemische Technologie 07; 2. Aufl 17 — Warenkunde nach Geschäftszweigen (mit Stecher) Bd 1–3, 14 — Chemische Warenprüfungen im Drogenfache (mit F Meißner) 18 — Chem Gewerbekunde 19 —

Sackheim, Moses, Dr phil, Chem, Berlin-Weißensee, Albertinenstr 18
*Wilky 7 8 81. Univ Gießen, Lausanne, Bern
Chemische Technologie, Gummichemie

Sackur, Walter, o Prof d TH, Karlsruhe, Kaiserallee 32
*6 3 71
Architektur
Verf: Zum Gedächtnis an Friedrich Ostendorf 19

Sagawe, Berthold, Dr, Doz d Univ, Göttingen, Düstere Eichenweg 28
Landwirtschaft

Sahulka, Johann, Dr phil, Hofrat, o Prof d TH, Wien XII, Grünbergstr 17
Elektrotechnik
Verf: D Elektrotechnik auf d Weltausstellung in Chicago 1893, 95 (Offizieller Bericht H 9) — Erklärung d Gravitation 07

Saitzew, Manuel, Dr, PrivDoz d Univ, Zürich
Volkswirtschaft
Verf: Die Motorenstatistik 18 — Die Kosten der Wasserkraft 19

Saliger, Rudolf, Dr Ing, behördl aut Ziv-Ing, o Prof d TH, Mitglied d Patentamts, Wien III, Weißgerberlände 40; Fernr: 6413
*Spachendorf (Schlesien) 1 2 73. TH Wien; Ing d österr Südbahn u d Stattbalterei Linz; Oberlehrer Baugewerkschulen Posen, Cassel; MaterialprüfAmt Berlin-Lichterfelde; ao Prof TH Prag
Brückenbau, Materialprüfung, Mechanik, Eisenbetonbau
Verf: Üb d Festigkeit veränderlich elastischer Konstruktionen, insbes der Eisenbetonbauten 04 — Der Eisenbeton in Theorie u Konstruktion 05; 4. Aufl 18 — Streiflichter auf d Entwickig d Ingenieurkunst 08 — Feuer- u Rostsicherheit d Eisenbetons 08 (Handbuch f Eisenbetonbau Bd 4) — Hohe Schornsteine aus Eisenbeton (Handbuch f Eisenbetonbau Bd 4) — Dachbauten aus Eisenbeton 09 (Handbuch f Eisenbetonbau Bd 4) — Schubwiderstand u Verbund auf Grund von Versuchen 13 — Versuche üb d Tragkraft von Säulen aus Gußbeton 14 — Neue Versuche üb d Schubwiderstand 15 — Fugen u Gelenke im Eisenbetonbau 17
Hrsg: Zeitschrift f Betonbau Jg 1, 1913 ff

Salkowski, Erich, Dr phil, o Prof d TH, Hannover, Militärstr 18
*Angerburg (OPr) 3 2 81. Univ u TH Berlin; Ass u PrivDoz d Th Berlin
Mathematik

Salkowski, Ernst, Dr med, Dr phil h c, Geh MedRat, o HonProf d Univ Berlin, Charlottenburg 2, Leibnizstr 25; Fernruf: Steinplatz 12262
*Königsberg i Pr 11 10 44. Univ Königsberg, Wien, Tübingen, Ass d med Klinik in Königsberg, physiolog Inst Univ Heidelberg; PrivDoz u ao Prof d Univ Berlin
Medizinische Chemie
Verf: Üb d Fleisch als Nahrungsmittel 74 — Praktikum d physiolog u patholog Chemie 93; 4. Aufl 12
Hrsg: Biochem Zeitschr seit Bd 1, 1906 — Biochem Zentralblatt seit Bd 1, 1903 —

Salkowski, Heinrich, Dr phil, Geh RegR, o Prof d Univ, Münster, Abschnittstr 15; Fernr: 2554
*Königsberg 13 4 46. Ass u PrivDoz d Univ Königsberg
Chemie

Saller, Heinrich, Dr Ing, RegRat, Regensburg, Eisenbahndirektion
*Neu-Ulm 14 9 68. TH München; bayer Staatseisenbahndienst
Eisenbahnwesen
Verf: Stoßwirkungen an Tragwerken u am Oberbau im Eisenbahnbetriebe (Diss) 10 —

Sallinger, Hermann, Dr Ing, Ass d TH, Gärungstechn Laboratorium, München
*München 15 9 90. TH München
Chemische Technologie
Verf: Enzym- u kolloidchemische Studien an Stärke (Diss München) 19

Salomon, Carl, Dr phil, Zeitungsverleger, Berlin W 45, Kaiserallee 211; Fernr: Pfalzburg 2588
*Friesack (Mark) 9 12 59. Univ Berlin, Heidelberg; Chem; früher Apothekenbesitzer
Chemische Technologie, Gesundheitstechnik, Handwerk u and
Hrsg: Deutsche Hutmacherzeitung — D deutsche Huthändler — Unser Weg, Zeitschrift d preuß Landeszentrale f Säuglingsschutz

Salomon, Wilhelm, Dr phil, Geh Hofrat, o Mitgl d Heidelberger Akad d Wiss, o Prof d Univ, Heidelberg, Fernr: 317
*Berlin 15 2 68. Univ Zürich, Berlin, Leipzig, München; Ass in Pavia u Heidelberg
Geologie, Mineralogie
Verf: Kriegsgeologie (Vortr) 15; 2. Aufl 15 — Üb einige im Kriege wichtige Wasserverhältnisse d Bodens u d Gesteine 16 — D Grundlagen d prakt Anwendungen d Geologie 19
Schriftl: Verhandlungen d naturhistor Vereins Heidelberg — Berichte d Oberrheinischen geolog Vereines
Mitschriftl: Geologische Rundschau —

Salzmann, Heinrich, Archit, Düsseldorf, Graf-Adolfstr 19; Fernr: 932
*Eisenach 19 7 64. Baugewerbe; seit 91 selbständig
Architektur, Fabriken u Werkstätten
Verf: Industrielle u gewerbliche Bauten T 1 2, 11 (Sammlg Göschen 511, 512) —

Samel, Paul, Dr phil, Reg-Landmesser, o Prof d TH, Braunschweig
*Grablaugken 23 4 77. Landw Akad u Univ Bonn; RegLandmesser b GenKomm Düsseldorf; Ass u PrivDoz Landw Akad Poppelsdorf
Instrumentenbau, Physik, Geodäsie —
Verf: Verwendbarkeit von Siedethermometern u Quecksilberbarometern zu Höhenmessungen (Diss) 10 — Einfluß v Temperatur u Luftdruck auf d Angabe v Röhrenlibellen 13 —

Sanden, Horst v, o Prof d Bergakad, Clausthal
Früher: PrivDoz d Univ Göttingen
Mathematik, Mechanik
Verf: Praktische Analysis 14 (Handbuch d angewandten Mathematik T 1)

Sander, Alexander, Dr Ing, Chem, Ass TH Darmstadt, Wilhelmstr 2
*Darmstadt 8 5 86. TH München, Darmstadt; Univ Heidelberg; Ass TH München, Karlsruhe, Darmstadt; Leiter d chem Labor d Abt f Handel u Gewerbe b General-Gouvernement Belgien, in Brüssel
Beleuchtung, Chemische Technologie, Heizung u Feuerung, Luftfahrt, Gastechnik
Verf: Nitroderivate d Äthylbenzols (Diss München) 09 — D Gasindustrie 14 — Die Wasserstoffgewinnung im Kriege 15 (Vortr)
Mitarb: Enzyklopädie d techn Chemie Bd 2, 15 — Handbuch d Gastechnik Bd 8, 16 — Handwörterb d Naturwissensch Bd 9, 13 — Fortschr d anorg chem Großind Bd 1, 20
Hrsg: Zeitschrift f komprim u flüssige Gase, sowie f d Preßluftindustrie 1913 ff —

Sander, Otto, Dr Ing, städt Brandinsp, Hamburg 24, Freiligrathstr 20; Fernr: Merkur 3241
*Hamburg 12 9 78. TH Stuttgart; Konstr d AtlasWerke in Bremen; 05–17 Brandmeister in Hamburg
Maschinenbau, Mechanik, Feuerlöschwesen
Verf: Üb d Druckhöhenverlust in rohen u gummierten Hanfschläuchen (Diss) 14 —

Sanzin, Rudolf, Dr techn, Ing, Oberstaatsbahnrat im Staatsamt f Verkehrswesen, ao Prof d TH, Wien IV, Radeckgasse 5
*Mürzzuschlag (Steiermark) 4 6 74. TH Graz; Ing d Südbahn; Doz TH Graz
Eisenbahnwesen, Geschichte d Technik, Maschinenbau
Verf: Untersuchungen an einer Lokomotive u Feststellg d günstigsten Belastungen (Diss) 05 — Versuche an einer Naßdampf-Zwilling-Schnellzuglokomotive 14 (Mitteilgen üb Forschungsarbeiten H 150 u 151) — Probleme im Lokomotivbau u -Betrieb (Vortr) 16
Mitarb: Festschrift „Engerth-Feier" d Österr Ing u ArchVer 04 — Handbuch d Eisenbahnmaschinenwesens (Stockert) Bd 2, 08 —

Sarrazin, Otto, Dr phil h c, Dr Ing h c, Wirkl Geh Oberbaurat a D, Berlin-Friedenau, Kaiserallee 117; Fernr: Uhland 5627
*Bocholt i W 22 12 42. TH Berlin; Rgbfr b Bau d Berl Ringbahn; Rgbmstr b Bau d Moselbahn; seit 81 im Minist d öff Arb
Eisenbahnwesen
Verf: Taschenbuch z Abstecken v Kreisbögen f Eisenbahnen, Straßen u Kanäle (mit H Oberbeck) 73; 34. Aufl 19 — Verdeutschungs-Wörterbuch 86; 4. Aufl 12 — Beiträge z Fremdwortfrage 87 — Wörterbuch d deutschen Einheitsschreibung 03; 5. Aufl 18
Schriftl: Zentralblatt d Bauverwaltung — Zeitschrift f Bauwesen —

Sartory, Franz, Ing, StadtObBaurat, ao Prof d TH, Graz, Maigasse 19
*Graz 16 2 63. TH Graz; Stadtbauamt Graz
Architektur, Tiefbau
Verf: Graphische Tabellen f d Berechnung von Hochbaukonstruktionen —

Saß, Carl, Amts- u Gem-Baurat, Regbmstr a D, PrivDoz d TH Berlin, Berlin-Mariendorf, Dorfstr 28a; Fernr: 4172
*Neu-Brandenburg i M 21 2 64
Straßenbau, Baurecht u and
Verf: Straßen- u Baufluchtliniengesetz 10 — Der § 15 d Fluchtliniengesetzes 13 — Preuß Baupolizeirecht 09 — Kommentar z Kommunalabgabengesetz, insbesondere Gebühren u Beiträge 12 — D Gesetz betr d Anlegung u Umänderung von Straßen u Plätzen (mit v Strauß u Torny) 6. Aufl 20 (im Druck) —

Säuberlich, Otto, Mitinh d Buchdruckerei Oscar Brandstetter, Leipzig, Dresdnerstr 11/13; Fernr: 14401
*Leipzig 11 10 53. Buchgewerbe
Buchgewerbe
Verf: Buchgewerbl Hilfsbuch 12; 3. Aufl 17 — Buchgewerbl Wörterbuch (in Vorbereitg) —

Sauer, Adolf, Dr phil, o Prof d TH, Stuttgart, Seestr 124; Fernr: 2619
*10 7 52
Mineralogie
Verf: Mineralkunde 07 — Petrographische Wandtafeln 06

Sauer, Hans, Dr Ing, BetrFührer, Lennawerke (b Merseburg)
*Schönberg (Taunus) 12 3 90. TH Darmstadt; MaterialprüfAnst Darmstadt; Howaldtwerke Kiel; Ammoniakwerk Merseburg
Instrumentenbau, Maschinenbau, Materialprüfung, Mechanik

Verf: Messung u Rechng d Fundamentschwingungen an Kraftmaschinen (Diss Darmstadt) 16 —

Sauer, Julius, Obering, Berlin-Karlshorst, Stolzenfelsstr 2
Elektrotechnik, Metallbearbeitung —

Sauerbruch, F, o Prof d Univ, München
Orthopädie
Verf: Technik d Thoraxchirurgie (mit E D Schumacher) 11 — Die willkürlich bewegbare künstliche Hand 16

Schaarschmidt, Alfred, Dr phil, PrivDoz d TH Berlin, Charlottenburg, Berlinerstr 172
Chemische Technologie

Schachenmeier, Richard, Dr phil, PrivDoz, Ass d TH, Karlsruhe, Haydnplatz 3
Physik
Verf: Z mathem Theorie d Beugung an Schirmen von beliebiger Form (Diss) 14 — Üb Struktur ... d flüssigen Kristalle (HabSchr Karlsruhe) 19 —

Schachenmeier, Wilhelm, Dr Ing, o Prof d TH, Karlsruhe
*Emmendingen (Baden) 14 4 82. TH Karlsruhe; Bad Staatsbahnen; Ass TH Karlsruhe; Ing b Ig Gridl in Wien; Ing d MAN, Werk Gustavsburg bis 16
Brückenbau
Verf: Üb mehrfache elastische Gewölbe 10

Schacherl, Gustav, Dr phil, RegRat, Doz d Univ, Wien
*29 3 53
Nahrungsmittelchemie

Schachner, Richard, Dipl Ing, Arch, o Prof d TH, München, Lachnerstr 27; Fernr: 60 200
*Straubing 19 6 73. TH u Univ München; Bayer Staatsbaudienst; Städt Baurat München
Architektur, Gesundheitstechnik
Verf: D städt Krankenhaus München-Schwabing 13 — Märkte u Markthallen f Lebensmittel T 1 2, 14 (Sammlg Göschen 719, 720)
Mitarb: Handwörterb d Kommunalwiss —

Schacht, Alfred, Ing, Berlin O 112, Sonntagstr 31
*Berlin 19 10 85. Konstr-Ing b Berliner Firmen
Gesundheitstechnik; Kulturtechnik, Wasserversorgung
Verf: D Einzelhauswasserversorgung 14 —

Schacht, Franz, Dr phil, Landwirtsch-Schuldir a D, Heidelberg, Kronprinzenstr 25
*Sommerland 26 7 52. Univ Kiel, Jena, Leipzig; Ass Univ Kiel; Lehrer d LandwSchule in Kappeln; Dir d Landw-Schulen in Hofgeismar u Bredstedt
Gesundheitstechnik, Heizung u Feuerung, Landwirtschaft u and
Verf: D landw Arbeiterverhältnisse in d holstein Elbmarschen (Diss) 84 — D Ausbildg d Landwirts in Lehre u Studium 84 — D landw Lehrwirtschaft 87 — Bericht üb d Wieseneggenkonkurrenz in Kappeln 88 — Bericht üb Prüfungen landw Maschinen u Geräte 89 — Prüfungen landw Maschinen u Geräte 98 — D sexuelle Ethik 07 — D Familie Schacht 08 — Genealogie d Familie Schacht 13 —

Schaefer, Clemens, Dr phil, o Prof d Univ, Breslau, Parkstr 25a; Fernr: 11440
*Remscheid (Rheinlande) 24 3 78. Univ Bonn, Berlin; Ass TH Berlin, Univ Breslau; PrivDoz u ao Prof Univ Breslau
Mechanik, Physik
Verf: Elastizität d Elemente (Diss) 00 — Ultrarotes Kohlensäurespektrum (HabSchr) 03 — Einführg in d Maxwellsche Theorie d Elektrizität u d Magnetismus 08 (Math-phys Schriften Bd 3) — Theoretische Physik Bd 1, 14 — Prinzipe d Dynamik 19
Hrsg: Gauß' Werke Bd XI, 1 (Physikal Nachlaß) 17 —

Schäfer, Franz, Obering u Prokurist d Gasgesellschaft, Dessau, Krosigkstr 5; Fernr: 650
*Mannheim 7 3 68. TH Karlsruhe
Beleuchtung, Gesundheitstechnik, Heizung u Feuerung, Gastechnik
Verf: Kraftversorgg d dtsch Städte durch Leuchtgas 96 — Kein Haus ohne Gas! 96; 8. Aufl 09 — Gas oder Elektrizität? 96 — Wirtschaftl Bedeutg d Wassergases 99 — Gasfragen d Gegenwart 01 — Warmwasserversorgg durch Gasfeuer 06 — Gas im bürgerl Hause 07 — Mittelbare Gasheizung 08 — Gaswerke in Versorgungsgebieten elektr Zentralen 10 — Oberflächenverbrennung von Gasen 13 (Sammlg berg- u hüttenmänn Abhdlgen H 125) — Gas als Heizmittel in Gewerbe u Industrie 16 — Gasflamme als Werkzeug u Maschinenelement 16 — Zusammenschluß benachbarter Gaswerke 17
Mitarb: Handbuch d Gastechnik —

Schäfer, Hans, DiplIng, Prok u Filialleiter d Fa B Fischer in Gustavsburg (b Mainz), München, Adelheidstr 6; Fernr: 32047
*Neustadt a d Haardt 24 5 87. TH Karlsruhe, Darmstadt, München; Obering b Kleinlogel in Darmstadt
Fabrikbau, Eisenbeton
Mitarb: D Krieg; hrsg von Dietrich Schäfer —

Schaefer, Joseph, Dr phil nat, Chem, Leiter d wiss Laborat d Dynamidon-Werkes in Mannheim-Waldhof, Mannheim, Weberstr 5
*Atzgersdorf (b Wien) 21 5 84. Univ Freiburg, Bonn; Chem b E de Haën in Hannover; Betriebsleiter d Fa Joseph Vögele in Mannheim
Tonindustrie, Emailtechnik
Verf: Aromatische Merkaptane (Diss) 11 —

Schäfer, Konrad, Dr phil, Prof d Univ, Leipzig, Windmühlenweg 25; Fernr: 8756
*Elberfeld 29 11 74
Chemie, Anorgan Chemie
Mitarb: Handwörterbuch d Naturwiss —

Schaefer, Paul, Archit u Redakteur, Charlottenburg, Gervinusstr 6
*Insterburg 19 1 67. TH Berlin, Karlsruhe; Tätigkeit in Architekturbüros in Berlin
Architektur
Hrsg: Baugewerkszeitung seit 1900 —

Schäfer, Rudolf, Dr Ing, Berlin W 30, Neue Winterstr 15; Fernr: Nollendorf 2408

*Schwarzbach (Kr Düsseldorf) 18 11 81. Bergakad, TH u Univ Berlin; Ing auf rhein-westf Hüttenwerken; Ass MatPrüf-Amt Berlin-Lichterfelde; Metallurg d AEG Berlin,
Chemische Technologie, Hüttenwesen, Materialprüfung
Verf: Üb d Schwefel b d Roheisendarstellg (Diss Berlin) 12
Übers: Brearley, D Wärmebehandlg d Werkzeugstähle 13; 2. Aufl 19
Mitarb: Dammer, Chem Technologie d Neuzeit 11 — Meyers Gr KonversLexikon 11 —

Schaffer, F, ao Prof d Univ, Bern
*15 1 55
Nahrungsmittelchemie

Schaffernak, Friedrich, Dr Ing, o Prof d TH, Oberbaurat, Wien XVIII, Geyergasse 6
*Windischgräz 27 4 81. TH Graz; Staatsbaudienst in Steiermark (Mur- u Drauregulierung)
Instrumentenbau, Mechanik, Wasserbau, Versuchstechnik
Verf: D Theorie d Geschiebetriebes u ihre Anwendg 16 (nicht im Buchhdl)
Hrsg: Mitteilungen d Versuchsanstalt f Wasserbau im Staatsamt f öffentl Arbeiten 1915 ff —

Schaffnit, Ernst, Dr phil, Prof, Doz d LandwAkad, Bonn-Poppelsdorf
*Messel 10 1 78. Ass d Agrikulturchem Vers Stat in Breslau; Hilfsarb Kaiser WilhInst f Landw in Bromberg
Schädlingsbekämpfung
Verf: D Hausschwamm u d wichtigsten Trockenfäuleschwämme (mit Swensitzky u Schlemm) 10 —

Schaffran, Karl, Dr Ing, PrivDoz d TH, Vorst d Abt f Schiffbau d Versuchsanstalt f Wasserbau u Schiffbau, Berlin NW 23, Schleuseninsel im Tiergarten; Fernr: Steinplatz 1889
*Freystadt (Westpr) 21 5 78. TH Berlin; AG Weser in Bremen; Kais Werft in Wilhelmshaven, Schichau in Danzig, Bremer Vulcan; KonstrIng TH Berlin
Luftfahrt, Schiffbau, Wasserbau, Propellerantrieb
Verf: Üb d Aufstiegsverhältnisse von Wasserflugzeugen (Vortr) 16 — Systematische Propellerversuche (Diss) 17 — D Versuchsmethoden d Versuchsanstalt f Wasserbau u Schiffbau ... — Üb das Arbeiten schwerbelasteter Schraubenschlepper (Vortr) 17 — Modellversuchs- u Probefahrtergebnisse d Monopolschlepper d Rhein-Weser-Kanals 17 — Üb d Hohlraumbildg b hochtourigen Schiffsschrauben ... —

Schafheitlin, Paul, Dr phil, Prof, RealgymnOberlehrer, Berlin W 15, Schaperstr 17; Fernr: Pfalzburg 2669
*Berlin 29 5 61. Univ Freiburg, Berlin
Mathematik
Verf: Synthetische Geometrie d Kegelschnitte 07 — D Theorie d Besselschen Funktionen 08 (Mathem-Physikal Schriften Bd 4)

Schall, Karl, Dr phil, ao Prof d Univ, Leipzig, Salomonstr 1

*Brooklyn 24 2 56. Univ Leipzig, Berlin, Göttingen; Chemieschule Mülhausen i E; PrivDoz Univ Zürich
Elektrochemie
Mitarb: Handwörterbuch d Naturwissenschaften Bd 9, 13 —

Schall, Max, Dr phil, Ständ Mitarb d Reichspatentamts, Berlin-Grunewald, Cunostr 47; Fernr: Uhland 3559
*Berlin 12 1 76. Univ Berlin, Erlangen; TH Berlin; Ass Techn Institut; MatPrüfAmt; Reichsstickstoffwerke
Chemische Technologie u and
Verf: D wichtigeren Mineralrohstoffe 02 — Herstellg u Verwendg d verdichteten u verflüssigten Gase 10 (Bibl d ges Technik Bd 140)
Mitarb: Meyers Konversationslexikon 06 ff

Schallehn, C Artur, Chefredakteur, Magdeburg, Guerickestr 8; Fernr: 1023
*Magdeburg. Mitinh e Ingenieurbüros f Zuckerfabrikation
Chemische Technologie
Schriftl: Centralblatt f d Zuckerindustrie —

Schames, Léon, Dr phil, Frankfurt a M, Wittelsbacher Allee 7; Fernr: Hansa 4929
*Paris 6 11 82. TH Darmstadt, Univ Marburg, München, Würzburg; Ass Univ Frankfurt; Ass b d Propellerversuchen d JLA Frankfurt a M
Luftfahrt u and
Verf: Abhängigkeit d Hysteresiswärme u d Permeabilität von d Frequenz (Diss) 06 —

Schams, Josef, Webschuldirektor a D, Chemnitz, Henriettenstr 31
*Rumburg (Böhmen) 13 3 62. Fachlehrer d Webschulen in Seifhennersdorf, Wien, Augerndorf, Reichenberg; Fachschulleiter in Zwittau (Mähren); Webschuldir in Münchberg (Bayern)
Textilindustrie
Verf: Grundzüge d Theorie d Schaftweberei 88 — Fabrikation d Manufacturwaren 91 — Handbuch d gesamten Weberei 89; 5. Aufl 14 — Webmaterialienkunde 96 — Kalkulation d Webwaren 03; 4. Aufl 07 — Handbuch d Schlichterei 08
Hrsg: Kalender f Spinnerei u Weberei Jg 9, 1918 ff —

Schanz, Alfred, Dr med, Sanitätsrat, Spezialarzt f Orthopädie, Dresden-A, Räcknitzstr 13; Fernr: 20935
*Ölsnitz i V 22 11 68. Univ Jena, Kiel, Leipzig; Schüler Hoffas in Würzburg
Orthopädische Technik
Verf: Handbuch d orthopädischen Technik 07 — Krüppelnot u Krüppelhilfe 08 — Statische Belastungsdeformitäten d Wirbelsäule 04 — Fuß u Schuh 05 — Leistungsfähigkeit künstlicher Glieder 16 — Kranke Füße — gesunde Stiefel 16
Mitarb: Handbuch d orthop Chirurgie 06 —

Schanz, Fritz, Dr med, Sanitätsrat, Augenarzt, Dresden-A, Pragerstr 36; Fernruf: 18695
*Ölsnitz (Vogtland) 28 6 63. Univ Leipzig, Jena
Beleuchtung, Gesundheitstechnik

Verf: Schutz d Augen gegen d schädigenden Wirkungen d kurzwelligen Lichtstrahlen — Lichtreaktion d Eiweißkörper —

Schanze, Oskar, Dr jur, Prof d Gehestiftung, Dresden, Jacobistr 5
*Bautzen 5 3 55. Landgerichtsrat; kais Regierungsrat u AbtVors im Patentamt
Gewerbl Rechtsschutz
Verf: D Recht d Erfindungen u d Muster 99 — Patentrechtliche Untersuchungen 01 — D französ Patentrecht 03 — D schweizerische Patentrecht 03 — D belgische Patentrecht 04 — Beiträge zur Lehre von d Patentfähigkeit 04 — Üb d Tragweite d Patentschutzes 06 — Sammlung industrierechtl Abhandl Bd 1 2, 06-07 — Das Kombinationspatent 10 —

Schaper, Gottwalt, Reg- u Baurat, Stettin, Bellevuestr 61
*Hohlstedt (Kr Sangerhausen) 10 3 73. TH Berlin; Rgbfr u Rgbmstr b d preuß Staatsbahnen
Brückenbau
Verf: Eiserne Brücken 08; 4. Aufl 20 — Zweigleisige Eisenbahnbrücke üb d Rhein unterhalb Duisburg-Ruhrort 12 — Bauüberwachg eiserner Brücken 12
Bearb: F Dircksen, Hilfswerte f d Entwerfen u d Berechng von Brücken mit eisernem Überbau 4. Aufl 13 —

Schapira, Bruno, Ing, Fachschriftsteller, Wien VIII, Breitenfeldergasse 14
*Winnitza 2 10 86. TH Wien; Ing b Schragger & Nelle
Elektrotechnik, Maschinenbau u and —

Schapira, Carl, Dr Ing, Dir d Gesellsch f drahtlose Telegraphie (Telefunken) u d Dtsch Betr Ges f drahtl Telegraphie (Debeg), Berlin-Schöneberg, Innsbruckerstr 38 Fernr: Nollendorf 2828
*Danzig 13 6 79. TH München, Berlin; Ass in Bonn-Poppelsdorf
Drahtlose Telegraphie
Verf: Üb d Wirkungsgrad d Hochfrequenzlampe mit unterteiltem Lichtbogen (Diss Berlin) 07 —

Schardt, Hans, o Prof d TH, Zürich
*18 6 58
Geologie

Scharf, Fritz, Dr phil, Chem, Geschäftsführer d Ver dtsch Chemiker, E V, Leipzig, Nürnbergerstr 48; Fernr: 3821
*Eckartsberga 15 11 78. Univ Leipzig; Betriebsleiter bis 08
Volkswirtschaft
Schriftl: Zeitschrift f angew Chemie (wirtsch-gewerbl Teil) seit Jg 22, 1909

Scharlott, Paul, Obering, Penzlin (Mecklenburg)
*Hamburg 22 7 77. Union Elektr Ges; Obering d Gr Leipziger Straßenbahn, Leipzig
Straßenbahnwesen
Verf: Die „Elektrische", Taschenbuch f d Betriebspersonal elektr Straßenbahnen 08 —

Scharvogel, Jakob Julius, Keramiker, Prof, Doz d TH, München, Hubertusstr 11; Fernr: 61998
*Mainz 3 4 54. TH Darmstadt; in leitender Stellg b Villeroy & Boch; Inh e Kunsttöpferei; Dir d Großhzgl Keram Manufaktur in Darmstadt
Tonindustrie

Schattenfroh, Artur, Dr med, o Prof d Univ, Wien XVII, Braungasse 49
Pharmakologie
Verf: Üb d Rauschbrandgift (mit R Graßberger) 04

Schatz, Dr, Doz d TH, Aachen, Friedrichstr 23
*14 9 55
Volkswirtschaft

Schätzler, Johann Thomas, Dipl Ing, Baumstr d Baudeput Hamburg, Cuxhaven, Strichweg 63; Fernr: 954; privat: 181
*Nürnberg 28 3 78. TH München; Ver Staaten
Wasserbau, Eisenbeton, Hafenbau u and —

Schau, Alfred, Rgbmstr, Dir d Baugewerkschule, Essen, Wallotstr 3; Fernr: F 7462
*Gera (Reuß) 11 10 67. TH Hannover; Eisenbahndir Erfurt, Hannover, Berlin; Meliorationsbauamt Königsberg, Oder-Spreekanal, Oberlehrer d BaugewSchule
Brückenbau, Eisenbahnwesen, Statik
Verf: Brückenbau: T 1 Steinerne u hölzerne Brücken 11; 2. Aufl 14 — T 2 Eiserne Brücken 14 — Eisenbahnbau: T 1 Bahngestaltung 08; 3. Aufl 14 — T 2 Stations- u Sicherungswesen 1. Aufl 09; 3. Aufl 19 — Statik T 1 2, 11-13; 2 Aufl 19 — Brückenbau. Nachschlagebuch f d Praxis 15 Statik mit Einschluß d Festigkeitslehre 15 (Aus Natur u Geistesw 497)

Schaum, Karl, Dr phil, o Prof d Univ, Gießen, Ludwigstr 19
*Frankfurt a M 14 7 70. Univ Marburg, Berlin, Basel, Leipzig; PrivDoz Univ Marburg; ao Prof Marburg u Leipzig bis 14
Beleuchtung, Photographie
Verf: Photochemie u Photographie I 08 (Bredigs Handbuch d angew physikal Chemie Bd 9)
Mitarb: Handwörterbuch d Naturwissenschaften
Hrsg: Zeitschrift f wissensch Photographie, Photophysik u Photochemie seit 1903 —

Scheck, Rudolf, Geh Baurat, Reg- u Baurat, Fürstenwalde, Mühlenbrücke 1 Fernr: (3)
*Berlin 4 8 52. Univ u Bauakad Berlin; Preuß Staatsbaudienst
Erd- u Straßenbau
Verf: Anleitung zum Faschinenbau 84 — Die Niederschlags- u Abflußmengen der Saale 95 — D Seekanal nach Berlin 00 (nicht im Buchhdl) — Kalender für Wasser- u Straßenbau (mit Rheinhard) Jg 17-39, 1890-1912
Hrsg: G Osthoff, Kostenberechnungen f Ingenieurbauten 6. Aufl 09; 7. Aufl 13

Scheel, Karl, Dr phil, Geh RegR, Prof, Mitgl d Phys-Techn Reichsanst, Berlin-Dahlem, Werderstr 28; Fernr: Wilhelm 5515
*Rostock 10 3 66. Univ Rostock, Berlin; Techn Hilfsarb d NormEichgs-Komm
Materialprüfung, Physik, Meßtechnik
Verf: Über Fernthermometer 98 — Acetylen-Wegweiser 01 — Alphabet Namenregister zu d Verhandlungen d Physikal Gesellschaft Bd 1-17 (1892-98) 1904 — Das Acetylen 07 (Bibl d ges Technik Bd 44) — Grundlagen d prakt Metro-

nomie 11 (D Wissenschaft Bd 36) — Wärmetabellen 19

Mitarb: Landolt-Börnstein, Physikal Tabellen 4. Aufl 12 — Handwörterbuch d Naturwissenschaften 12–14 — Kohlrausch, Prakt Physik 12. Aufl 14

Hrsg: Jahrbuch f Acetylen u Carbid 1899–1901 — Acetylen in Wissenschaft u Industrie 1898–1905 — Berichte d Dtsch Physikal Gesellschaft seit 1902 — August Kundt, Vorlesungen üb Experimentalphysik 03 — Fortschritte d Physik seit 1899 —

Scheffer, Theodor, Dr phil, Schriftsteller, Berlin-Steglitz, Breitestr 22; Fernr: 3675

*Düsseldorf 1 10 72. Univ Halle, Bonn, Marburg

Architektur, Buchdruck, Volkswirtschaft

Hrsg: Die Kirche — Die Volkshochschule —

Scheffer, Wilhelm, Dr phil, Prof, Lektor d Univ, Berlin-Wilmersdorf, Rüdesheimer Platz 11; Fernr: Pfalzburg 6700

*Pfungstadt 14 2 71. Univ Tübingen, Straßburg, München, Heidelberg

Instrumentenbau, Photographie, Physik, Mikroskopie u and

Verf: D Mikroskop 02; 2. Aufl 14 — Anleitg z Stereoskopie 04; 2. Aufl 14 — Wirkungsweise u Gebrauch d Mikroskops u seiner Hilfsapparate 11 — D Grundlagen d Photographie 17 (Photogr Bibl Bd 28)

Scheffers, Georg, Dr phil, Geh RegR, o Prof d TH, Berlin-Dahlem, Wilddenowstr 40; Fernr: Steglitz 3602

*Altendorf (Braunschweig) 21 11 66. Univ Leipzig; PrivDoz Univ Leipzig; Prof TH Darmstadt

Mathematik

Verf: Differentialgleichungen m bekannten infinitesimalen Transformationen (mit Lie) 91; 2. Aufl 12 — Kontinuierl Gruppen (mit Lie) 93 — Geometrie d Berührungstransformationen (mit Lie) 96 — Anwendg d Differential- u Integralrechng auf Geometrie Bd 1 2, 01–02; 2. Aufl 10–13 — Lehrbuch d Mathematik 05; 3. Aufl 16 — Lehrbuch d Differential- u Integralrechng (Bearb d Serretschen Werkes) Bd 1, 06; 6. u 7. Aufl 15 — Bd 2, 07; 4. u 5. Aufl 11 — Bd 3, 09; 4. u 5. Aufl 14 — Allgemeine Bildung in Vergangenheit u Gegenwart (Rede) 12 — Lehrbuch d darstell Geometrie Bd 1, 19 —

Scheffler, Karl, Schriftsteller, Berlin-Grunewald, Orberstr 1; Fernr: Uhland 1320

*Hamburg 27 2 69. Maler, Kunstgewerbe

Kunstgeschichte

Verf: Ludwig v Hofmann 02 — Constantin Meunier 03; 2. Aufl 08 — D moderne Malerei u Plastik 04 — Konventionen d Kunst 04 — Moderne Baukunst 06 — Moderne Kultur 06 — Max Liebermann 06; 2. Aufl 12 — Der Deutsche u seine Kunst 06 — Der Architekt 07 — D Frau u die Kunst 08 — Paris 08 — Berlin 09 — Idealisten 10 — Deutsche Maler u Zeichner im 19. Jahrh 11 — Gesammelte Essais 12 — D Nationalgalerie zu Berlin 12 — Italien 13; 2. Aufl 16 — D Architektur d Großstadt 13 — Henry van de Velde 13 — Talente 14 — Du sollst den Werktag heiligen 14 — Menzel 15; 2. Aufl 16 — Deutsche Bildnisse 16 — Was will das werden? 17 — D Geist d Gothik 17 — Die Zukunft d dtsch Kunst 19 — D Melodie 19 — Bismarck 19

Hrsg: Kunst u Künstler seit Jg 5, 1906 — „D dtschen Meister" (mit Curt Glaser) —

Scheibe, Friedrich Werner, Dr Ing, Dipl Ing, Doz d techn staatl Vorlesungen, Lehrer d Techn Staatslehranstalten, Rgbmstr, Oberlehrer d staatl Baugewerksch Hamburg, z Zt Dresden, Wasserstr 5; Fernr: 25521

*Hermsdorf (b Dresden) 26 3 84. TH Dresden, München; Doz d Technikums Konstanz bis 12

Architektur, Geschichte d Technik, Handwerk, Städtebau

Verf: D baugeschichtl Entwicklg von Kamenz (Diss) 08 — Ist auch d bauende Deutschland gerüstet? 15 — D zukünftige Ausnutzg d akadem Technikers in d Verwaltg 17 —

Scheibe, Robert, Dr, Geh Bergrat, Dir d Geolog Landesanstalt v Columbia

Bergbau

Scheiber, Johannes, Dr phil, ao Prof d Univ, Leipzig, Waldstr 76; Fernr: 12751

*Nordhausen (Harz) 24 12 79. Univ Berlin, Leipzig, Göttingen; Ass seit 03, PrivDoz seit 07 d Univ Leipzig; seit 18 auch Techn Leiter d Lackfabrik H Frenkel in Leipzig-Mölkau

Chemie, Luftfahrt

Mitarb: Handwörterb d Naturwissenschaft —

Scheibler, Hellmuth, Dr phil, PrivDoz u Ass d TH, Berlin-Lichterfelde, Hortensienstr 14

*Montjoie (RhProv) 19 2 82. Univ Genf, München, Berlin; Ass b Exz E Fischer Univ Berlin

Chemische Technologie, Organ Chemie

Mitarb: Biochem Handlexikon — Weyls Methoden d organ Chemie 2. Aufl —

Scheibner, Richard, Dr Ing, Rgbmstr Neidenburg (Ostpr)

*Pöstyén (Ungarn) 19 3 80. TH Wien, Zürich, München, Berlin; Privatarchitekt; Rgbmstr d allgem Bauverw

Architektur, Kriegergräberpflege

Verf: D städt Bürgerhaus Niedersachsens (Diss Dresden) 10 —

Scheibner, Samuel, Oberbaurat a D, Berlin W 15, Kaiserallee 201; Fernr: Pfalzburg 8687

*Unter-Szues i Ungarn 7 1 55. TH München, Wien; preuß Wasserbau- u Eisenbahndienst

Eisenbahnwesen, Elektrotechnik

Verf: D mechanischen Sicherheitsstellwerke Bd 1 2, 04–06 — D mechan Stellwerke 1–3, 13–14 (Sammlg Göschen 674, 688, 747) — D Kraftstellwerke 1 2, 13 (Sammlg Göschen 689, 690) — D Eisenbahnbetrieb 13 (Sammlg Göschen 676)

Mitarb: Handbuch d Ingenieurwissenschaften 09–13 —

Scheithauer, Waldemar, Dr phil, Dir d Werschen-Weißenfelser Braunkohlen AG, Halle a S, Prinzenstr 16; Fernr: 5541

*Gaumnitz 23 2 64. Univ Halle, Heidelberg; TH Karlsruhe; A Riebecksche Mon-

tanwerke, Waldauer BraunkohlenInd AG
Bergbau, Chemische Technologie, Heizung u Feuerung, Hüttenwesen
Verf: D Fabrikation d Mineralöle u d Paraffins 95 — D Braunkohlenteerprodukte u d Ölgas 07 — D Schweelteere, ihre Gewinnung u Verarbeitg 11

Schelenz, Hermann, Privatgelehrter, Schriftsteller, Cassel, Kaiserstr 53
*Kempen (Posen) 9 4 48. Univ Greifswald, Berlin; Apotheker, Fabrikant, Gerichtschemiker
Geschichte d Arzneiwissenschaften
Verf: Kosmetik 94 — Frauen im Reiche Äsculaps 00 — Geschichte d Pharmazie 04 — Z Geschichte d pharmaz-chem Destilliergeräte 11 — Shakespeare u sein Wissen auf d Geb d Arznei- u Volkskunde Bd 1, 14 —

Schellenberg, Hans Conrad, o Prof d TH, Zürich, Hofstr 63
* 28 4 72
Agrikulturtechnik
Verf: Landwirtschaftl Verhältnistafeln 01 — D Brandpilze d Schweiz 01 —

Scheller, Robert, Dr med, PrivDoz d Univ, Doz d TH, Breslau XVI, Lutherstr 20
*14 10 76
Gesundheitstechnik

Scheminzky, Ferdinand, Cand med, Wien II, Zirkusgasse 47
*Wien 17 2 99. 17–19 Wünschelrutengänger d österr-ungar Armee
Gesundheitstechnik, Photographie, Physik, Wünschelrute, Röntgenologie
Verf: Die Emanation der Mineralien 19 — Beiträge z Theorie d Wünschelrute (Vortr) 19 —

Schenck, Alwin, Dr, Forstmeister, Doz d Univ Gießen, Darmstadt, Heidelbergerstr 16
Forstwesen

Schenck, Rudolf, Dr phil, Geh RegR, o Prof d Univ, Münster, Johannisstr 4; Fernr: 2602
*Halle a S 11 3 70. Ass Univ Halle; PrivDoz d Univ Marburg; o Prof d TH Aachen, Breslau; o HonProf Univ Breslau
Chemie
Verf: Kristallinische Flüssigkeiten u flüssige Metalle 05 — Physikal Chemie d Metalle 09 — Denkschrift üb d Einweihungsfeier d TH zu Breslau 10
Mitarb: Abegg, Handb d anorg Chemie —

Schendell, Gerhard, Ing, Dir d Kraftwerks Glambocksee m b H, Stolpe (in Pomm), Giersstr 11; Fernr: 136, 137, 259
*O F Neukunersdorf (RegBez Frankfurt a O) 1 8 80. Stud; Ing b Stettiner ElektrWerken, AEG Erfurt, Körtings ElektrWerken Hannover-Berlin; BetrLeiter EW Grausee; Ing b ElektrGes Stuttgart; Obering Enzgauwerke Büssingen; Ing b Landeshauptm v Pommern
Elektrotechnik, Materialprüfung, Betriebsorganisation
Mitarb: Hilfsbuch d Elektrotechnik v K Strecker —

Schenk, Julius, Dr Ing, o Prof d TH, Breslau XVI, Borsigstr 24/26
*München 3 9 74. TH München; MaschFabr J A Maffei; Ass TH München; MaschFabr J A Maffei bis 11
Maschinenbau, Mechanik, Techn Erziehungs- u Unterrichtswesen
Verf: Festigkeitsberechnung größerer Drehstrommaschinen (Diss München) 03 (auch als Buch) — Die Begriffe Wirtschaft u Technik u ihre Bedeutung f d IngAusbildung 12 — Der Ingenieur 19 —

Schenker, W, Obering d Fa Gebr Sulzer, Winterthur
Brennstoffe
Verf: Brennstoffe u Schmieröle für Dieselmotoren 19

Schenkkan, Herman, Fachlehrer, Utrecht (Holland), Lijnmarkt 20 A
*Amsterdam 12 9 77. Chem Betriebe
Buchdruck, Photographie, Reproduktionstechnik —

Schenkl, E, Dr phil, PrivDoz d Univ, Graz
Physik

Scherbak, Hermann, Ing u Dir, Berlin NW 7, Unter d Linden 39; Fernr: Zentrum 9840
*Brünn 14 5 80. MaschIng; Dir e Maschinenunternehmens in Jokohama (Japan) u Rangoon (Hinterindien)
Gewerbl Rechtsschutz, Maschinenbau, Textilindustrie u and
Verf: Überseeischer Maschinenexport 11 —

Scherbius, Arthur, Dr Ing, Berat Ing, Berlin-Wilmersdorf, Hildegardstr 27; Fernr: Pfalzburg 9324
*Frankfurt a M 30 10 78. TH Hannover, München; Ing b Lahmeyer, Siemens, Brown Boveri
Elektrotechnik
Verf: Vorschläge z Bau eines indirekt wirkenden Wasserturbinenreglers (Diss Hannover) 04 — D magnet Induktion in geschlossenen Spulen 19 —

Scherer, Robert, Techn Chemiker, Wien XIX, Hohenauergasse 16; Fernr: 94444
*Wien 16 12 81. Betriebschem; Leiter chem-techn Betriebe
Chemische Technologie
Verf: D Kasein 05 — D künstlichen Fußböden- u Wandbeläge 08 — D Magnesit 09 — Lebensmittel, deren Ersatzstoffe u künstl Nährpräparate 19 (Chem-techn Bibl 360)
Hrsg: Anzeiger d chem u chem-techn Industrie —

Schering, Harald, Dr phil, Prof, Mitgl b d Phys-Techn Reichsanstalt, Charlottenburg-Westend, Westendallee; Fernr: Wilhelm 5515
*Göttingen 25 11 80. Univ Göttingen; TH Darmstadt; 03–05 Ass Univ Göttingen; seit 05 Phys-Techn Reichsanst
Elektrotechnik, Physik —

Schering, Karl, Dr phil, Geh Hofrat, o Prof d TH, Darmstadt, Herdweg 86
*Scharnebeck (b Lüneburg) 1 6 54. Univ Göttingen; ao Prof Univ Straßburg 83–89
Physik, insb Magnetismus —

Scherrer, P, Dr, PrivDoz d Univ, Göttingen, Friedländerweg 3
*St Gallen (Schweiz) 3 2 90. TH Zürich; Univ Königsberg u Göttingen
Physik, Pharmazie —

Scheuermann, Carl, Dr Ing, Magistratsbaurat, Rgbmstr a D, Wiesbaden, Bismarckring 4; Fernr: 985

*Darmstadt 5 11 69. TH Darmstadt; hess Staatsdienst; b Hermann Bachstein in Berlin, b d Stadt Frankfurt a M
Straßenbau, Städtebau u and
Verf: D Bewirtschaftung v Stadtstraßen 08 — Beitrag z allgem Anwendg d Kleinpflasters in Stadtstraßen 05 u 16 — D Bedeutg getrennter Fahrbahnplatten (Vulkanol) f Stadtstraßen 10 (Sonderheft d Städt Tiefbaus) — Wichtige Fragen bei neuzeitl Gestaltung v Stadtstraßen (Diss) 15
Mitarb: Festschrift „D öffentl Gesundheitspflege Wiesbadens". 08

Scheur, Hugo, Verleger u Schriftsteller, Saarbrücken, Viktoriastr 25; Fernr: 1184, u Bonn, Coblenzerstr 132
*Birkenfeld 30 4 74
Volkswirtschaft
Hrsg: Südwestdeutsche Industriezeitung seit 1904 —

Scheurlen, Ernst v, Dr med, Wirkl Obermedizinalrat, Doz d TH, Stuttgart, Herdweg 88; Fernr: 9480
*Mergentheim 5 2 63. Kais WilhAkad in Berlin; Württ MedKoll; ReichsgesRat
Hygiene
Gewerbehygiene
Verf: D Heereskrankheiten 15 (Anhang zu W v Oettingen, Leitfaden d prakt Kriegschirurgie) — Leitfaden d prakt Desinfektion u Ungezieferbekämpfung 3. Aufl 20
Mitarb: Luegers Lex d ges Techn 2. Aufl

Schewior, Georg, RegLandmesser, Prof, Doz d Univ, Münster, Augustastr 57
*Loslau (Oberschlesien) 28 8 70. LandwirtschAkad Bonn-Poppelsdorf
Erd- u Straßenbau, Instrumentenbau, Kulturtechnik, Vermessungswesen
Verf: Hilfstafeln z Bearbeitg v Meliorationsentwürfen u anderen wasserbautechn Aufgaben 07 — Graphische Tafeln f Eisenbeton (mit Nitzsche) 09 — D Bodenmelioration T 1–3, 09–11 (Handbuch d Bauingenieurs Bd 8–10) — D Drainage 12 — Kleine Eisenbetonbrücken 12 — Kulturtechn Arbeiten d Landwirts 13 — Graphische Tafel für Drainrohrweiten 13 — D Feldmessen T 1 2, 15–17 (Handbuch d Bauingen Bd 11–12) — D Erdbau (in Vorber) — D Straßen- u Wegebau T 1 2 (in Vorber) — D Lichtbildmeßverfahren (in Vorber)

Schick, Ernst, Behördl autor u beeid ZivIng, Wien I, Rudolfsplatz 3; Fernr: 3841 VIII
*Wien 30 1 86. TH Wien; Tätigkeit in Dtschld, Belgien, Holland, Schweiz, Ungarn
Architektur, Brückenbau, Erd- u Straßenbau, Wasserbau
Verf: D Abbruch v Beton- u Eisenbetonbauten 13 —

Schick, Joseph, Dr phil, Litt D (h c), Geh Hofrat, o Prof d Univ, München, Ainmillerstr 4
*Risstissen (b Ulm) 21 1 259. Univ Tübingen, Berlin; Polytechn Stuttgart; PrivDoz Berlin, Bonn; ao Prof Univ Heidelberg bis 96
Mathematik

Verf: Grundlagen e Isogonalzentrik 87 — Beziehungen zwischen Isogonalzentrik u Invariantentheorie 00 — Barytomik 07 — Isomorphopolzentrik 08 — Pedale Katablematik 09 — Trifolium Hiberniae 10 —

Schiebel, Adalbert, Dr techn, Dipl Ing, o Prof d TH, Prag, Konviktgasse 292
*Bielitz 21 10 72
Maschinenbau
Verf: Zahnräder T 12, 12–13 (Einzelkonstruktionen aus d Maschinenbau H 3, 5) —

Schiefer, Johannes, Dipl Ing, Oberlehrer, Brühl (Bez Cöln), Friedrichstr 41
*Rochlitz (Sa) 8 1 76. TH Darmstadt, Dresden; Ass TH Darmstadt; Ing b C Lührigs Nf, b Rhein Metall- u MaschFabr Schöne & Sohn in Leipzig u and
Hüttenwesen, Maschinenbau, Lederfabrikation u and
Verf: Lehrbuch d Härtetechnik 17 —

Schiel, Hans, HonDoz d TH, Brünn
Heizung u Feuerung, Maschinenbau

Schiele, Albert, Dr Ing, Baurat, Mitgl d Landesanst f Wasserhygiene, Berlin-Dahlem, Ehrenbergstr 21; Fernr: Steglitz 1420
*Ulm 30 10 66. TH Stuttgart; Rgbmstr; Magistrat Berlin, Charlottenburger Wasserwerke AG; 8jähr Lehr- u Bautätigkeit in China
Gesundheitstechnik
Verf: D Abwasserfrage in d engl Gesetzgeb u Verwaltg (Diss Dresden) 08 — Abwasserbeseitigg v Gewerben u gewerbereichen Städten 09
Hrsg: Wasser u Abwasser seit Bd 1, 1909

Schiemann, Max, Ing, Fabrikant, Wurzen (Sa), Dresdner Str 37; Fernr: 196
*Breslau 10 9 66. TH Berlin; S & H in Berlin; Zentralverw f Sekundärbahnen Hermann Bachstein in Berlin; Stadtverw Dresden
Automobilwesen, Eisenbahnwesen, Elektrotechnik, Straßenbau
Verf: Bau u Betrieb elektr Bahnen Bd 1 2, 95–99; 3. Aufl 00–03 — Taschenbuch f Monteure elektr Straßenbahnen (mit Loose) 2. Aufl 03 — Elektr Fernschnellbahnen d Zukunft 97; 2. Aufl ... — D elektr Autbahnen 02 —

Schiemann, Paul, ZivIng, Berlin-Schöneberg, Neue Culmstr 2
*Ludwigslust 14 3 78. TH Berlin; Ing b C Felsing, SSW; Doz Technikum Ilmenau
Elektrotechnik, Luftfahrt
Verf: Vogelflug u Kunstflug 10; (2.Aufl in Vorbereitg) —

Schiemenz, Paulus, Dr phil, Geh RegRat, Prof, Vorst d Landesanst f Fischerei, Friedrichshagen, Seestr 116a; Fernr: 46
*Kalckwitz (b Kalau) 4 12 56. Univ Halle, Leipzig; Zoolog Station in Neapel; Deutscher Seefischereiverein, Deutscher Fischereiverein
Fischerei, Abwasser
Verf: Üb d Herkommen d Futtersaftes in d Speicheldrüsen b d Bienen (Diss) — Unsere Versorgung mit frischem Fischfleisch (Festrede) 12
Mitarb: Planktonexpedition
Hrsg: Zeitschrift f Fischerei Bd 9 —

Schieritz, Ottomar, Prof, Oberlehrer d Maschinenbauschule Cöln, Klettenberg, Petersbergstr 80
Textilindustrie
Verf: Die Garne u ihre Rohstoffe 12

Schiff, Emil, Techn-wirtsch Sachverständiger, Mitgl d Direktoriums d Hansabundes, Berlin-Grunewald, Hubertusallee 23
*Breslau 16 8 69. Großindustriedirektor
Beleuchtung, Elektrotechnik, Handwerk, Volkswirtschaft, Industriefragen
Verf: Müssen wir Kolonien haben? 06 — Wie bessern wir unsere Kolonialwirtschaft? 09 — D Wertminderungen an Betriebsanlagen 09; 2. anastat Neudruck 18 — Unternehmertum od Gemeinbetriebe? 10 — D Schnellbahnfrage 12 — Kleingewerbl Werkstättenhäuser 12 — Sollen d Berliner Elektrizitätswerke verstadtlicht werden? 14 — Allgemeine Elektrizitäts-Gesellschaft u Berliner Elektrizitätswerke 15 — Deutsche Antwort 15 — Staatl Regelung d Elektrizitätswirtschaft 16 — Vergesellschaftung, Regelung u Besserung d Wirtschaft 19 —

Schifferer, Anton, Dr phil, Bierbrauereibesitzer, Kiel
Bierbrauerei
Verf: Üb d nichtkrystallisierbaren Produkte d Einwirkung d Diastase auf Stärke (Diss Basel) 92 — Praktische Betriebskontrolle eines Mälzerei- u Brauereibetriebs 01; 2. Aufl bearb von Alf Forster 11 (Oldenbourgs techn Handbibl Bd 2)

Schiffner, Franz, RegRat, Dir d II. Staatsrealschule, Doz an d Kunstgewerbeschule, Wien II, Josef Gallgasse 2; Fernr: 44357
*Kleinbocken (Böhmen) 19 10 55. TH Wien; Prof a d Marinerealschule in Pola u d Staatsrealschule Wien III
Photographie, Mathematik
Verf: Photograph Meßkunst od Photogrammetrie 92 — Photograph Perspektive 93 — Darstellende Geometrie 03; 4. Aufl 18 — Mathematische Lehrbücher: Vorschule d Geometrie, Planimetrie u Stereometrie, Raumlehre, Ebene u sphär Trigonometrie, Analyt Geometrie d Ebene 06–13 — Raumlehre 10; 2. Aufl 18 — Prakt geometr Schülerübungen 12 — Geometr Zeichnen 15; 2. Aufl 18 —
Schriftl: Wiener Photographische Blätter 1893–99 — Mitteilungen d dtsch-österr Jugend Reichsbundes seit 1919

Schiffner, Karl, GehBergrat, o Prof d Bergakad, Freiberg i Sa, Schulgasse 10
Metallhüttenwesen
Verf: Einführung in die Probierkunde 12 — Radioaktive Wässer in Sachsen (mit M Weidig) 12 —

Schiffner, Richard, Obering d Fa H Füllner, Warmbrunn, Ziethenstr 30
*Niederschlema (Sa) 16 2 79. Ing b Marienhütte Münzner Obergruna; Gußwerk Bautzen
Maschinenbau
Verf: Praktisches Maschinenzeichnen 1 2, 12–13 (Sammlg Göschen 589, 590)

Schilling, Adolf, Rgbmstr a D, o Prof d TH, Breslau, Augustastr 77
*Bucha (Schwarzburg-Rudolst) 16 4 75. TH München, Berlin; Rgbmstr EisenbDir Berlin; 05–10 BetrChef b Henschel & Sohn in Cassel
Eisenbahnwesen, Maschinenbau, Betriebsorganisation, Arbeiterfragen
Verf: Theorie d Lohnmethoden 19
Schriftl: Der Betrieb Jg 1, 1918/19 ff —

Schilling, Eugen, Dr phil, Dipl Ing, ZivIng, München, Georgenstr 38
Gastechnik
Hrsg: Handbuch d Gastechnik (mit H Bunte)

Schilling, F Hermann, Obering b d Fa Dr Ing G Thiem, Leipzig, Plagwitzerstr 9; Fernr: 13782
*Lauterbach i S 30 5 83
Gesundheitstechnik u and
Schriftl: Internationale Zeitschrift f Wasserversorgung —

Schilling, Friedrich, Dr phil, Geh RegR, o Prof d TH, Danzig-Langfuhr, Heilsbergerweg 7
*Hildesheim 9 4 68. Univ Göttingen, Freiburg; PrivDoz TH Aachen; ao Prof TH Karlsruhe, Univ Göttingen bis 01
Mathematik, Physik, Kinematik
Verf: Üb d Nomographie von M d'Ocagne 00; 2. Aufl 17. — Üb d Anwendungen d darstellenden Geometrie, insbes üb Photogrammetrie 04 —

Schimbs, Karl, Dr d techn Wiss, Gewerbeinsp, PrivDoz d TH, Wien XII, Hufelandgasse 1
*Krems 17 3 79. TH Wien; Eisenwerk Wilkowitz; 01–07 Obering d Chem Fabr J Medinger & Söhne in Neufeld a d Leitha; 07–09 Betriebsleiter d chem Fabr Lembach & Schleicher in Biebrich a Rh
Gesundheitstechnik, Rettungswesen
Verf: D prakt Arbeiterschutz in chem Betrieben (HabSchr) 14

Schimpke, Paul, Dipl Ing, Lehrer d Techn Staatslehranst, Chemnitz, Melanchthonstr 21
*M-Gladbach 25 11 80. TH Berlin; BetrIng b d Gelsenkirch BergwAG, b Fr Krupp
Maschinenbau, Wasserversorgung
Verf: Mechanische Technologie d Maschinenbaustoffe 12; 2. Aufl 19 —

Schindler, Franz, Ehrendoktor (Wien), Hofrat, o Prof d Dtschen TH, Brünn
*Bilawska (Mähren) 1 4 54. Univ Halle; Hochsch f Bodenkultur Wien; PrivDoz daselbst; o Prof am Polytechn Inst zu Riga bis 03
Landwirtschaftslehre
Verf: D Weizen in seinen Bezieh z Klima 93 — D Lehre v Pflanzenbau auf physiolog Grundlage 96 — D Getreidebau 09; 2. Aufl 20 — Beiträge z Kenntnis mähr Ackerboden 15 — D Getreideproduktion Österr-Ungarns 16 — D Wirtschaftsdünger 17; 2. Aufl 18 — D Gründüngung 18 —

Schindler, Paul, Rechnungsrat, Bürovorst im ReichsversAmt, Berlin-Wilmersdorf, Coblenzerstr 2
*Cüstrin 6 6 59
Arbeiterversicherung
Verf: Zusammenstellg d hauptsächlichsten Gesichtspunkte bei Geltendmachg u Durchführg von Ansprüchen a d Geb d Invaliden- u Hinterbliebenenversicherg

nach d Reichsversicherungsordnung . . . 12
Hrsg: Jahrbuch d Arbeiterversicherung (mit H Götze) Bd 1, 2 seit 1898

Schinzinger, R, Dr, Prof d Landw Hochschule, Hohenheim
Forstwissenschaft

Schläpfer, P, Dr, Dir d Prüfungsanstalt f Brennstoffe, Zürich
Heizung u Feuerung, Brennstoffe
Verf: Mitteilungen üb Ersatzbrennstoffe 2. Aufl (mit E Höhn) 18

Schleicher, Manfred, Dr Ing, Mitarb im ForschLaborat d SSW, Nürnberg, Lutzstr 13
*Magdeburg 16 2 91. TH München; Breslau; BetrLeiter d Württ PortlZem-Werks; Ass TH Breslau
Elektrotechnik, Elektr Meßtechnik, Materialprüfung
Verf: Experimentelle u rechnerische Untersuchungen an einer Wirbelstrombremse (Diss Breslau) 19 —

Schleicher, Otto, Dipl Ing, Stadtbauinsp, Heilbronn, Silcherplatz 16
*Markgröningen (Württ) 9 2 78. TH Stuttgart; Rgbfr b d württ Staatsbahn; Rgbmstr b d ProvFlußbauverwaltg v Schlesien
Volkswirtschaft, Standesfragen —

Schleiermacher, August, Dr, Geh Hofrat, o Prof d TH, Karlsruhe, Kriegstr 31
*24 12 57
Physik

Schleiermacher, Ludwig, Dr phil, Prof a D, PrivDoz d TH Darmstadt, Aschaffenburg
*7 7 55
Mathematik

Schlenk, W, o Prof d Univ, Wien
*22 3 79
Chemie

Schlesinger, Georg, Dr Ing, Dipl Ing, o Prof d TH Berlin, Charlottenburg, Karolingerpl 9; Fernr: Wilhelm 6688
*Berlin 17 1 74. TH Berlin; Konstr u Betriebsleiter b Ludwig Loewe in Berlin
Maschinenbau, Materialprüfung, Mechanik, Ersatzglieder u and
Verf: Passungen im Maschinenbau (Diss) 04; 2. Aufl 17 (Forschungsarb a d Geb d IngWesens H 18 u 193/194) — Werkzeugmaschinen auf d Weltausstell in Lüttich 06 — Versuche üb d Leistung v Schmirgel- u Karborundumscheiben b Wasserzuführg 07 (Mitteilungen üb Forschgsarb H 43) — Unfallverhütg u Betriebssicherheit 10 — Selbstkostenberechng im Maschinenbau 11 — Stellung d dtsch Werkzeugmaschinen auf d Weltmarkt (Vortr) 11 — D Entwicklg d Berufsgenossenschaften u d Richtlinien d modernen Unfallverhütung (Vortr) 11 — Untersuchung einer Drehbank mit Riemenantrieb 12 — Betriebsführg u Betriebswissenschaft 13 — Vereinheitlichung d Schraubengewinde 13 (Forschungsarb a d Geb d IngWesens H 142) — Üb d Fabrikorganisation (Vortr) 13 (nicht im Buchhdl) — Untersuchung v Spreizringkupplungen — Schmierölprüfung f d Betrieb 16 — Einfluß d Werkzeugs auf Leben u Kultur (Vortr) 17 — D Mitarbeit d Ing b d Durchbildg d Ersatzglieder (Vortr) 17
Mitarb: Handbuch d Prüfstelle f Ersatzglieder 18
Hrsg: Werkstattechnik seit 1907 — Berichte d Versuchsfeldes f Werkzeugmaschinen H 1, 1912; H 4, 1916 — Merkblätter d Prüfstelle f Ersatzglieder Nr 1–15, 1916–17 —

Schlesinger, Ludwig, Dr phil, o Prof d Univ, Gießen, Bergstr 15
*Tyrnau 1 11 64. Univ Heidelberg, Berlin; 89 PrivDoz Berlin; 97 ao Prof Bonn; 97 o Prof Klausenburg, 11 Budapest
Mathematik
Verf: Üb lineare Differentialgleichungen (Diss) 87 — Handbuch d Theorie d linearen Differentialgleichungen 1 2, 95–98 — Einführg in d Theorie d Differentialgleichungen 00; 2. Aufl 04 — Vorlesungen üb lineare Differentialgleichungen 08 — Bericht üb lineare Differentialgleichungen 09
Hrsg: P Bolyai in memoriam 03 — L Fuchs' Werke (mit R Fuchs) 1–3, 04–09 — L Euler, Opera ser I, vol 11–13 (mit F Engel) 13–14 — C F Gauß, Werke Bd X, 1, 1917 — Generalredaktor (mit M Brendel) von Gauß' Werken —

Schleusner, Arno, Dipl Ing, Obering d Fa C Brandt, Düsseldorf, Cavalleriestr 5; Fernr: 16000–16007
*Karlsruhe 11 6 82. TH Berlin; Univ Rostock, Berlin; Ass TH Berlin; Leiter d wiss Büros d LuftverkehrsGes Johannisthal
Luftfahrt, Mathematik, Mechanik, Physik, Eisenbetonbau
Mitschriftl: Zeitschrift d Vereins deutscher Ingenieure —

Schleyer, Wilhelm, Geh Baurat, o Prof d TH, Hannover, Callinstr 14; Fernr: Süd 6793
*Angermünde 4 5 53. TH Berlin, München; Rgbmstr b d Militär- u bis 95 preuß Staatsbauverw
Architektur, Geschichte d Technik, Gesundheitstechnik
Verf: D Schlammbad in Bad Nenndorf 95 — Bäder u Badeanstalten 09 — Arbe. Stadt u Insel. Ein Schatzkästlein d Natur u Kunst in Dalmatien 14
Schriftl: Zeitschrift f Architektur u Ingenieurwesen seit Bd 54, 1908 —
Mitschriftl: Mitteilungen d Vereinigung v Freunden d Astronomie u kosm Physik seit 1900

Schlick, Moritz, Dr phil, PrivDoz d Univ, Rostock, Orleansstr 23
*Berlin 14 4 82. Univ Berlin
Physik, Philosophie
Verf: Üb d Reflexion d Lichtes in e inhomogenen Schicht (Diss) 04 — Lebensweisheit 08 — Raum u Zeit in d gegenwärtigen Physik 17; 2. Aufl 19 — Allgem Erkenntnislehre 18 —

Schlie, Arnold, Lehrer d Maschinenbauschule, Elberfeld, Schleswigerstr 75
*Witzeetze (Kr Lüchow, Hannover) 1 12 69. Lehrer in Lüneburg bis 00
Mathematik, Bürgerkunde
Verf: Arithmetische Aufgaben nebst Lehrbuch d Arithmetik (mit Bardy u Jakobi) 08; 4. Aufl 17 (Teubners Unterr-Bücher f maschinentechn Lehranstalten Bd 4) — Bürgerkunde u Volkswirtschaftslehre (mit Ebert) 13

Schliepmann, Hans, Baurat, Vorst d städt Baupolizeiamts, Berlin SW 48, Wilhelmstr 9
*Strausberg (Kr Barnim) 26 11 55. TH Berlin; Atelier Joh E Jacobsthal; Staatsbaubeamter in Frankfurt a M u Berlin
Architektur
Verf: Betrachtungen üb Baukunst 91 — Geschäfts- u Warenhäuser T 1 2, 13 (Sammlg Göschen 655, 656) — Lichtspieltheater 14
Schriftl: Berliner Architekturwelt seit Jg 1908 —

Schlink, Wilhelm, Dipl Ing, Dr phil, o Prof an d TH, Braunschweig, Gaußstr 31; Fernr: 4591
*Offenbach (Main) 4 7 75. TH Darmstadt, München; Univ München; Rgbfr in Hessen; Ass u PrivDoz in Darmstadt; Oberlehrer d Baugewerkschule Darmstadt
Brückenbau, Luftfahrt, Mathematik, Mechanik
Verf: Deformation von Häuten rhombischer Struktur (Diss) 02 — Statik d Raumfachwerke 07 —

Schlippe, K E Th, Geh RegR, Vortr Rat im Minist d Innern, Dresden-N, Klarastr 4; Fernr: 29434
*Penig (Sa) 30 12 53. TH Dresden; Konstr Staatseisenbahnen Chemnitz; Gewerbeaufsichtsbeamter; RegRat b d Kreishauptmannschaft Dresden
Maschinenbau, Gewerberecht
Verf: D Dampfkessel u ihr Betrieb 90; 4. Aufl 13 — Gewerberechtl Bestimmungen üb Errichtg, Einrichtg, Betrieb u staatl Beaufsichtig v Fabriken usw 97; 2. Aufl 06 — Im Kgr Sachsen geltende Bestimmungen üb Dampfkessel 10; 4. Aufl 19 — D kgl sächs Technische Deputation 13 (nicht im Buchhdl)
Mitarb: Festschrift z Hauptversammlg d Vereins dtsch Ing 98 —

Schlomann, Alfred Friedrich, Berat Ing im Handelsminist, München, Leopoldstr 106 u 108; Fernr: 33146; 34043
*Malchow (Mecki-Schwerin) 10 8 78. TH Berlin; Univ Rostock; tätig b Otto Lilienthal in Berlin, Gebr Petzold in Hohensalza; Ing b d Vaccuum Preßgut Ges in Berlin; Berat Ing in München; 14–18 leit Ing b Armeestäben
Maschinenbau, Brennstoffe, Kraftversorg, Techn Sprachforschung
Verf: Welches sind d Grundlagen f d Schaffung eines allen Anforderungen entsprechenden techn Wörterbuches? (Vortr) 07 — D Wasserkraftausnützung im Kgr Bayern 10 — D Industrie im besetzten Frankreich (Denkschr) 16 (nicht im Buch hdl) — Friede, Entschädigungsfrage u Deutschlands wirtschaftl Zukunft 19
Hrsg: Illustrierte technische Wörterbücher Bd 1, 1906 ff —

Schlötter, Max, Dr Ing, Ing-Chemiker, Berlin-Wilmersdorf, Duisburger Str 9; Fernr: Uhland 8095 u Lützow 6679
*Nürnberg 23 10 78. TH München; LaboratVorst d Dtsch Solvey Werke AG Bernburg; Betriebsleiter d Langbein-Pfanhauser Werke AG Leipzig
Buchdruck, Chemische Technologie, Elektrometallurgie
Verf: Üb d elektrolytische Oxydation von Alkoholen d Fettreihe (Diss München) 02 — Üb d elektrolytische Gewinnung von Brom u Jod 07 (Monographie üb angew Elektrochemie Bd 27) — Galvanostegie T 1 2, 10–11 (Monogr üb angew Elektrochemie Bd 37, 40) — Galvanotechnik (im Erscheinen) —
Mitarb: Muspratt, Enzyklopädie d Chemie

Schlotthauer, Ferdinand, Tiefbauing, München, Gentzstr 4
*Passau 26 12 49. Akt Offizier; Polytechn München; Bauleiter b Eisenbahnbau, Tiefbau, Wasserkraft- u Wasserversorg-Anlagen
Wasserbau
Verf: Üb Wasserkraft- u Wasserversorgungsanlagen 06; 2. Aufl 13; 3. Aufl in Vorber —

Schlüter, Heinrich, Ing, Berlin NW 52, Paulstr 8, Gh II
Mathematik, Eisenbetonbau
Verf: Eisenbetonbau, Säule u Balken 14 — Eisenbetonbau, Rahmen u Gewölbe 14; 2. Aufl 20 — D höhere Mathematik als allgemeinverständliches Rechnungsmittel — D Schubsicherung d Eisenbetonbalken durch abgebogene Hauptarmierung u Bügel 17

Schmal, Adolf (pseud: Filius), Zeitungshrsg, Redakteur, Wien III, Weißgerberlände 54
*Dortmund 18 9 72
Automobilwesen, Luftfahrt, Photographie
Verf: D Handbuch d Motorzweiradfahrers 04 — „Ohne Chauffeur" 06; 8. Aufl 17 — Eine Autoreise durch Bosnien, Dalmatien u d Herzegowina 10 — Eine Automobilalpenreise 11 — Vier Wochen im Automobil 12 — Durch Ungarn im Automobil 14 — D Kunst d Fahrens 15
Hrsg: Allgemeine Automobilzeitung seit 1900
Schriftl: Neues Wiener Tageblatt seit 1894

Schmauß, August, Dr phil, Dir d bayer Landeswetterwarte, o HonProf d Univer, München, Gabelsbergerstr 55; Fernr: 55500 u 50209
*München 26 11 77. Univ München, Berlin; Ass u PrivDoz Univ München; Adjunkt b d meteorol Zentralstation
Meteorologie
Verf: Wetterkunde u Landwirtschaft 12 (Landwirtschaftl Hefte H 7) —

Schmedes, Karl, Reg- u Baurat, Mitgl d Eisenbahn-Zentralrats Berlin, Charlottenburg, Grolmanstr 58; Fernr: Steinplatz (1664)
*Posen 10 7 72. TH Hannover, Berlin; Rgbmstr Hannover; Kleinb Ges Lenz & Co; BetrLeiter d Brandenburg Städtebahn; Hedjazbahn; Südamerika
Eisenbahnwesen u and
Verf: Panamakanal (Vortr) 08 — D Kraftquellen u ihre Ausnutzg im Maschinenwesen d Gegenwart (in Vorber)
Mitarb: Weltbild d Gegenwart —

Schmeer, Franz, Dipl Ing, Konservator am mechan-techn Laboratorium, o HonProf d TH, München, Adalbertstr 98
Maschinenbau

Schmehlik, Romanus, Patentanwalt, Doz, Leiter d Kurse f wiss Lichtbildkunst, Mikroskopie u Bildwurf d preuß Hauptstelle f d naturwiss Unterr, Berlin-Lich-

terfelde-Ost, Herwarthstr 14; Fernr: Lichterfelde 992 u Lützow 6713
*Ptin (Mähren) 28 2 66. Ing b d AEG in München; Werkleiter in Krainburg
Gewerbl Rechtsschutz, Instrumentenbau, Photographie, Physik, Textilindustrie
Verf: Sämtl Patentgesetze d In- u Auslandes 94 — D Patentschutz im In- u Ausland 97 — D Erfinderrecht d wichtigsten Staaten 99; 2. Aufl 00 —
Mitarb: Abderhalden, Handb d biolog ArbMethoden

Schmeidler, Werner, Dr phil, PrivDoz d Univ, Göttingen, Wiesenstr 3d
*Berlin 7 6 90. Univ Berlin, Göttingen; Lehramtskandidat Charlottenburg; Ass Univ Göttingen
Mathematik
Verf: Zerlegung kommutativer Gruppen (Diss) —

Schmeisser, Karl, Dr Ing e h, Berghauptm, Dir d Oberbergamts, Wirkl Geh Oberbergrat, Breslau, Kaiser Wilhelmstr 130; Fernr: 3075
*Siegen 16 10 55. Univ Bonn; Univ u Bergakad Berlin; Bergassessor; RegAss b d Eisenbahnverw; Bergrevierbeamter in Magdeburg u Aachen; Bergrat u Oberbergrat in Clausthal; 1. Dir d Geolog Landesanst u Dir d Bergakad Berlin
Bergbau
Verf: Üb Vorkommen u Gewinng d nutzbaren Mineralien in d Südafrikan Republik (Transvaal) unter besond Berücksicht d Goldbergbaus 94 — Üb d Goldfelder Australasiens 96 —

Schmeitzner, Rudolf, Dr Ing, Rgbmstr, Bausachverständiger d Kreishauptmannschaft Leipzig, Plositz (b Leipzig)
*Chemnitz 20 2 81. TH Dresden; TiefbauamtCharlottenburg; Rgbfr sächs Staatsbahn; Tiefbauamt, Baupolizeiamt Breslau; Bausachverständiger d Amtshauptmannschaft Leipzig
Abwässer u and
Verf: Grundzüge d mechan Abwässerklärung (Diss) 08 (Fortschr d Ing-Wiss Gruppe 2 H 16) —

Schmerber, Hugo, Dr phil, ao Prof d TH, Prag III, Plaßgasse 13
*Hostowitza 29 6 70. Univ Prag
Kunstgeschichte
Verf: Beiträge z Geschichte der Dintzenhofer 00 — Studie üb d dtsche Schloß u Bürgerhaus im 17. u 18. Jahrh 02 — D Schlange des Paradieses 05 — Betrachtungen üb d italien Malerei im 17. Jahrh 06 — Prager Baukunst um 1780, 13 —

Schmick, Rudolf, Geh Oberbaurat, Ing, München, Pienzenauer Str 4; Fernr: 40944
*Bad Ems 30 12 58. TH Karlsruhe, Berlin; PrivIng; preuß Staatsdienst; Ref im hess Finanzminist; PrivIng
Wasserbau, Wasserkraftanlagen —

Schmid, Bastian, Dr phil, Prof, München-Solln, Haus Lindeneck; Fernr: 12619
*Weihmichl 29 12 70. Univ Jena, Leipzig, Berlin; Univ u TH München
Hrsg: Naturwissenschaftl Bibliothek — Naturw-techn Volksbücherei, jetzt Thomas Volksbücherei — Handbuch d naturgeschichtl Technik 14 — Die Natur, seit 1915 — Deutsche Naturwissenschaft, Technik u Erfindung im Weltkriege 18 — Bücherei deutscher Technik, Erfindung u Kultur (in Vorbereitg) —

Schmid, Carl, Baurat, Prof, Obertürkheim (Württ)
*Stuttgart 23 5 56. TH Stuttgart; Bauausführungen; PrivDoz Stuttgart; Prof d BaugewSchule u ZivIng Stuttgart
Brückenbau, Erd- u Straßenbau, Mechanik, Städtebau
Verf: Technische Studienhefte 03 ff: H 1 D Brenzbrücke b Heidenheim (03) — H 2 Statik u Festigkeitslehre (04) — H 3 Holzbalkenbrücken (04) — H 4 Kalweitträger (04) — H 5 Asphalt, Teer, Öl im Straßenbau (05) — H 6 Feldweg- u Waldwegbau, Feldbereinigung (06) — H 7 Kunststeintreppen (08) — H 8 Donaubrücken f d Wasserwerk d Stadt Ulm (08) — H 10 Balkenbrücken aus Eisen u Eisenbeton (11) — H 11 Beispiele v Straßenbrücken aus Eisenbeton (12) — H 12 Anlage u Bau v Ortschaften (13) — H 13 Steinbrücken, Durchlasse, Dohlen 17. — Tiefbauführer
Hrsg: Technische Studienhefte H 1 ff

Schmid, Friedrich, Dr h c, Hauptmann, Bezirksschulrat, Oberhelfenswil (St Gallen)
*Oberhelfenswil 5 10 70. Meteorolog Zentralanstalt
Physik, Geophysik, Meteorologie, Astronomie
Verf: Das Zodiakallicht 03 — D Zodiakallicht (Vortr) 17 —

Schmid, Karl, Dipl Ing, Bezirksing b Württ RevVer, Stuttgart, Rotebühlstr 166; Fernr: 718
*Urach (Württ) 1 3 73. TH Stuttgart; Ing b MaschFabr Buckau-Magdeburg, G Kuhn in Stuttgart-Berg
Dampfkessel, Dampfmaschinen
Verf: Wirtschaftl Verwendg d Schmiermittel 16; 3. Aufl 17 — Reinigung u Untersuchung d Kesselspeisewassers 18 —

Schmid, Max, Dr phil, Geh RegR, o Prof d TH, Leiter d Reiffmuseums, Aachen, Viktoriaallee 14; Fernr: 3217 u 4176
*Weimar 3 10 60. Kunstakad u Univ Berlin; Hilfsarb am Kupferstichkabinet; PrivDoz TH Berlin
Architektur, Kunstgeschichte
Verf: Geburt Christi in d bildenden Kunst 90 — Meisterwerke d dekor Skulptur im Trocadero 95 — A Rethel 97 — Allgem Kunstgeschichte 98 — Max Klinger 99; 5. Aufl 13 — Ein Aachener Patrizierhaus d 18. Jahrh 00 — Goeler-Schmid, Grundriß d Kunstgeschichte 02; 3. Aufl 12 — Kunstgeschichte d 19. Jahrh Bd 1 2, 04–06 — Hundert Wettbewerbsentwürfe z Bismarck-Nationaldenkmal 11 —

Schmid, Paul, Justizrat, Rechtsanwalt u Notar, Berlin SW, Friedrichstr 248; Fernr: Lützow 7508
*Weimar 28 10 61. Univ Berlin; Justizdienst bis 93
Gewerbl Rechtsschutz
Verf: D Gesetze z Schutz d gewerbl Eigentums 97 — D Patent- u Mustergesetze d Erdballs (mit Stephan) 99 — D Warenzeichengesetze d Erdballs u d Gesetze üb unlauteren Wettbewerb 99 — Gesetz betr d Patentanwälte 00 — Der Verrat d Fabriks- u Geschäftsgeheimnisse 09

Hrsg: Zeitschrift f gewerbl Rechtsschutz 1892–95 — Gewerblicher Rechtsschutz u Urheberrecht seit 1895 —

Schmid, Theodor, o Prof d TH, Wien IV, Apfelgasse 4
*Erlau (Ungarn) 6 12 59. TH u Univ Wien; Mittelschulprof; 00–06 ao Prof d TH Wien
Mathematik

Schmidlin, Julius, Dr phil, Prof, PrivDoz d Univ, Frankfurt a M-Bergen
Chemie
Verf: Das Triphenylmethyl 14 (Chemie in Einzeldarstellgen Bd 6)

Schmidt, Adolf, Dr phil, Geh RegR, Vorst d Meteorol-magnet Observatoriums, o HonProf d Univ Berlin, Potsdam, Telegraphenberg; Fernr: 287
*Breslau 23 7 60. Univ Breslau; Gymn-Lehrer in Gotha
Meteorologie u Geophysik
Mitarb: Enzyklopädie d mathem Wiss
Hrsg: Archiv d Ergmagnetismus I 03, II 09, III 18 —

Schmidt, Arthur, Obering d Maschinenfabr Oberschöneweide, Berlin-Niederschöneweide, Hasselwerderstr 12a
*Nürnberg 12 5 76. Ing b E Schieß in Düsseldorf, Wagner in Dortmund, Breuer & Schumacher in Kalk
Werkzeugmaschinenbau

Schmidt, Christian, Stadtbmstr, Wermelskirchen (Kr Lennep); Fernr: 52
*Moers a Rh 4 12 75. 1. Amtsbauführer Recklinghausen; Gemeindebaumeister Betzdorf; Zeichenlehrer a d FortbildSchule Betzdorf
Erd- u Straßenbau —

Schmidt, Curt, Dr phil, Prof, Geh Schulrat im sächs Unterrichtsminist, Dresden-A, Uhlandstr 7
*Bautzen 2 12 63. Univ Leipzig; Realschuloberlehrer, Gymn-Prof, Realgymn-Dir
Photographie, Physikal Chemie
Verf: D Photographie im Dienste wissenschaftlicher Forschung (09) (Naturwissensch Taschenbibliothek Bdchen 3) — Das periodische System d chem Elemente 17 —

Schmidt, Erh, Dr phil, o Prof d Univ, Berlin NW, Altonaerstr 30
Mathematik
Hrsg: Mathematische Zeitschrift seit Bd 1, 1918

Schmidt, Ernst, Dr phil, Dr med, Dr Ing, Geh RegR, o Prof d Univ, Mitgl d Reichsgesundheitsrats, Marburg, Roserstr 13
*Halle 13 7 45. Univ Halle, Berlin; PrivDoz u ao Prof Halle
Gesundheitstechnik, Pharm Chemie
Verf: Ausführl Lehrbuch d pharmazeut Chemie Bd 1 2, 79; 6. Aufl 19 — Anleitg z qualitativen Analyse 84; 8. Aufl 19
Hrsg: Archiv d Pharmazie seit Bd 228, 1890 —

Schmidt, Ernst, Dr Ing, Ing d Baudeputation, Sektion f Strom- u Hafenbau, Hamburg 26, Claudiusstr 23
*Hannover 25 9 80. TH Hannover
Wasserbau
Verf: Einfluß d Oberwassers auf die Tidebewegung in d Elbe (Diss) 13 —

Schmidt, Erwin, Ing-Chem, Wolfenbüttel, Mühlenstr 6
*Wolffenbüttel 10 5 78. TH Braunschweig; chem Industrie
Chemische Technologie —

Schmidt, Eugen, MarObBaurat, Doz d TH, Danzig-Langfuhr, Rickertweg 1–2
*30 7 64
Schiffbau

Schmidt, Franz, Städt Obering a D, Oberhausen (Rhld), Kurze Str 33; Fernr: 712
*Berlin 25 5 69. TH Berlin; Städt Tiefbauämter Berlin, Düsseldorf, Wiesbaden, Oberhausen
Gesundheitstechnik
Verf: D leitenden Grundsätze d Kanalisationstechnik 08 — D gebräuchlichsten Kanalprofile mit ihren Leistungs- u Geschwindigkeitskurven 09 — D Absteckungen im städt Tiefbauwesen 10

Schmidt, Fritz, Dr phil, Marineing, Doz u ständ Ass d TH, Berlin, Michaelskirchplatz 7; Fernr: Moritzpl 9066
*Berlin 22 6 82. Kais Marine; TH u Univ Berlin; Konstr- u Betriebsing b Carl Flohr in Berlin; Verwalt-Ing b d Otis-Elevator Co in Amerika; Dir d Motorenfabrik Hans Windhoff in Johannisthal; Leiter d Werft d Marinelandfliegerabteilung
Beleuchtung u and
Verf: D Leuchtgaserzeugung u d moderne Gasbeleuchtung 11 (D Wissenschaft Bd 40) — D Einfluß d techn Fortschritte auf d Entwicklg d Gasanstalten 19 — Wirtschaftl Betriebstechnik 19 (HabSchr; im Druck) —

Schmidt, Fritz, Prof, Vorst d wiss photogr Inst d TH Karlsruhe u d photogr Laborat d Univ Heidelberg, Karlsruhe, Gartenstr 44a
*Breslau 9 9 61. 79/80 Zuckerfabrik Kletschkau (b Schweidnitz); 82–85 in Porträtgeschäften d In- u Auslandes; 85–87 wiss photogr Arbeiten
Photographie
Verf: Kompendium d prakt Photographie 91; 14. Aufl 19 — Photograph Fehlerbuch T 1, 95; 3. Aufl 15 — T 2, 99; 3. Aufl 19 — Photographisches Vademecum 00 — Leitfaden d Momentphotographie 02 — Was d meisten Amateur- u manche Fachphotographen nicht wissen 11; 3. Aufl u d T: Was viele Photographierende nicht wissen 19 — Farbenphotographie 12
Schriftl: Photographisches Zentralblatt 1895–97 —

Schmidt, Gerhard, Dr phil, o Prof d Univ, Münster, Gertrudenstr 12; Fernr: 2682
*London 5 7 65. Univ Tübingen, Berlin, Straßburg, Greifswald; PrivDoz in Erlangen; Prof d Forstakad Eberswalde, d Univ Erlangen u Königsberg
Mathematik, Physik
Verf: Lehrbuch d Differential- u Integralrechnung (mit Lorentz) 00; 3. Aufl 15 — D Kathodenstrahlen 04; 2. Aufl 07 (D Wissenschaft Bd 2) —
Bearb: Chwolson, Lehrbuch d Physik 2. Aufl Bd 1 2, 18–19

Schmidt, Hans, Dipl Ing, Wissensch u techn Leiter d Goerzwerke Mügeln, Dresden 20, Karcher Allee 35

*München 15 3 73. TH München, Berlin; AbtVorst b Neue PhotogrGes Berlin-Steglitz; Techn Dir d Farbenphotographie Ges in Berlin, b C A Steinheil Söhne in München; techn Dir d Photo-Optical Co in London; wissensch Mitarb b C P Goerz Berlin-Friedenau

Photographie, Optik

Verf: Photograph Hilfsbuch f ernste Arbeit T 1 2, 05–07; 3. Aufl 19 — Photographische Praxis 09; 2. Aufl (in Vorber) — D Teleobjektiv 90; 2. Aufl (in Vorber) — Architekturphotographie 92 — Notiz- u Merkbuch f Photographie 10; 3. Aufl 15 — D Projektion 01; 2. Aufl 08 — Vorträge üb photograph Optik 13; 2. Aufl 17 (ins Schwed übers 19) — Vorträge üb photograph Prozesse 13; 2. Aufl 17 — D Standentwicklg 09; 2. Aufl 16 — D Photographieren m Blitzlicht 10; 2. Aufl 19 — Chem Nachschlagebuch f Photographierende 12; 2. Aufl 19 — Optisches Nachschlagebuch f Photographierende 11; 2. Aufl 18 —

Mitarb: Lexikon f Photographie u Reproduktionstechnik 10 —

Schmidt, Hans, Dr, PrivDoz d TH, Dresden

Früher: Chemiker in Höchst a M

Chemie

Schmidt, Hans, Dr phil, PrivDoz d Univ, Kiel, Physikal Inst

*19 9 83

Physik

Verf: Prüfung d Strahlungsgesetze d Bunsenflamme (Diss) 09 — Üb Emission u Absorption erhitzter Kohlensäure (Hab-Schr) 13 —

Schmidt, Hans, Dr phil nat, Chem, Oberlößnitz (b Dresden), Augustusweg 35

*Höchst a M 20 2 86. TH Hannover; Univ München, Straßburg; Ass Univ München, Straßburg

Chemie, Geschichte d Chemie

Verf: Schiffsche Basen des Allylamins (Diss Straßburg) 09 — D aromat Arsenverbindungen 12 —

Schmidt, Heinrich Frhr v, Geh Hofrat, o Prof d TH, München, Habsburgerstr 1

*Cöln 5 3 50. Polytechn Wien; Atelier C W Hase in Hannover; Bauführer in Frankfurt a M; 76–79 Restauration d Marienkirche in Gelnhausen

Architektur

Schmidt, Hellmut, Dr Ing, Dipl Ing, Vermessungsing, Ass d TH u am Kgl math-physikal Salon, Dresden, Gutzkowstr 28

*Crimmitschau 30 8 76. TH Dresden; Ing b d Straßen- u Wasserbauverwaltg

Geodäsie, Kartographie

Verf: Üb d günstigste Wahl d Kartenprojektion bei Katastervermessungen (Diss) 15; als Buch 16

Schmidt, Joseph, Städt Baumeister, Nürnberg, Menschelstr 67; Fernr: 8197

*Poxau (Niederbayern) 8 3 74. Bau- u Montageleiter b Kratzer & Rungaldier in Nürnberg-Forchheim; Betriebsass b städt ElektrWerk in Nürnberg

Beleuchtung, Elektrotechnik, Maschinenbau

Verf: Üb Kabelschutzhüllen, deren Herstellg u Verlegung 05 — D Konstruktion v Starkstromkabeln 05 (Techn Abhandl aus Wiss u Praxis H 5) — D Fabrikation v Starkstromkabeln 05 (Techn Abhandl aus Wiss u Praxis H 10) — D Starkstromkabel (Vortr) 05 — Üb Erzeugung u Entwicklg d Generatorgasanlagen 07 — Üb d Aufbau moderner Schalt- u Apparatentafeln 08 — D Kabelschutz, unter besond Berücksichtigg d zweiteiligen Kabelschutzeisens System Gernhäuser (Vortr) 09 — D selbsttätigen Spannungsregler f Gleich- u Wechselstrom-Kraftwerke 10 — D Kraftgaserzeugung u d Konstruktion v Kraftgasgeneratoranlagen 08–10 — D Hauswasserversorgungsanlagen mit elektr Antrieb 16 — Elektrizitätszähler, Zählerprüfung u Zählereicheinrichtungen T 1, 17 —

Schmidt, Julius, Dr phil, ao Prof u PrivDoz d TH, Stuttgart, Seestr 47; Fernr: 8546

*Baiersdorf (Bayern) 26 6 72. Univ Jena; Ass Univ Jena; TH Stuttgart

Chemische Technologie

Verf: D Pyrazolgruppe 99 — Üb die Halogenalkylate 99 (Sammlg chem u chem-techn Vortr Bd 4 H 11–12) — Erforschung d Konstitution u Versuche zur Synthese wichtigster Pflanzenalkaloide 00 — D Nitrosenverbindungen 03 (Sammlg chem u chem-techn Vortr Bd 8 H 11) — Üb d basischen Eigenschaften des Sauerstoffs u Kohlenstoffs 04 — D Chemie d Pyrrols u seiner Derivate 04 — Kurzes Lehrbuch d organ Chemie 06 — D Anwendung d Hydrazine in d analyt Chemie 07 (D chemische Analyse Bd 1) — Üb Chinone 07 (Sammlg chem u chem-techn Vortr Bd 11 H 10–11) — Synthetisch-organische Chemie d Neuzeit 08 (D Wissenschaft H 23) — Die Alkaloidchemie in d Jahren 1900–04; 1904–07; 1907–11

Hrsg: Jahrbuch d organ Chemie Bd 1–7, 1906–13 — Chemie in Einzeldarstell Bd 1–8 —

Schmidt, Karl, Dr Ing, Dir d Stock-Motorpflug AG, Berlin SO, Köpenickerstr 47/49; Fernr: Moritzplatz 569

*Frankfurt a M 8 7 76. TH Braunschweig; Ass d TH Braunschweig; Ing b Pokorny & Wittekind in Frankfurt, b Görlitzer MaschBauanst; Obering b Pokorny & Wittekind

Maschinenbau

Verf: D Berechng d Luftpumpen f Oberflächenkondensationen unter besond Berücks d Turbinenkondensationen (Diss) 09

Schmidt, Karl, Stadtbauinsp f Heizungsanlagen, Dresden-A, Bayreutherstr 40

*Striegau 20 11 68. TH Berlin; Ing b städt Heizamt Berlin

Gesundheitstechnik, Heizung u Feuerung

Verf: Erlasse u Entscheidungen betr Sicherung v Warmwasser-Heizanlagen 17 — Heizen u Kochen mit d kleinsten Brennstoffmengen 18

Mitarb: Handbuch d Hygiene 96 —

Schmidt, Karl, Dr phil, o Prof d Univ, Halle, Am Kirchtor 7; Fernr: 1806

*Hannover 5 9 62. Univ Göttingen, Berlin; Ass Univ Straßburg, Königsberg; PrivDoz u ao Prof Univ Halle
Elektrotechnik, Physik, Drahtlose Telegraphie
Verf: Experimentalvorlesungen üb Elektrotechnik 98 —

Schmidt, Karl, Dipl Ing, Dir d Staats-Griffelwerke in Steinach (S-M)
*Frankenthal (Pfalz) 10 5 77. TH Darmstadt; Ing b Kühnle, Kopp & Kausch, b Maschinenbau AG Balcke; Doz am Kyffhäuser-Technikum in Frankenhausen, am Technikum Hildburghausen
Maschinenbau, Volkswirtschaft
Verf: D Schiebersteuerungen 05 — Maschinenkunde 09 — D Kondensation d Dampfmaschinen u Dampfturbinen 10 — D Dampfkessel 11 — Ausgewählte Abschnitte aus d Wirtschaftslehre 13 —

Schmidt, M, Dr phil, Landesgeologe, ao Prof u PrivDoz d TH, Stuttgart, Lindenspürstr 23a
Geologie

Schmidt, Max, Ing, Dir d Maschinenbau-AG vorm Starke & Hoffmann, Hirschberg (Schlesien); Fernr: 39 u 106
*Gfabowka (Kr Ratibor) 7 10 73. TH Darmstadt; Ing, erster Konstr u Obering bei Maschinenbau AG bis 06
Maschinenbau, Schiffbau
Verf: Heißdampf-Maschinenanlagen 07 — Bau u Bewaffnung d heutigen Linienschiffe 08 (nicht im Buchhdl) — D Problem d Flugmaschine u ihre Zukunft 12

Schmidt, Max, Dipl Ing h c, Dr phil, Dr Ing h c, Geh Hofrat, o Prof d TH, München, Franz Josephstr 13; Fernr: 32948
*Tambach (Oberfranken) 17 3 50. TH München; Staatseisenbahndienst; Prof Bergakad Freiburg
Instrumentenbau, Geodäsie, Markscheidewesen
Verf: Üb d prakt Wert Naudetscher Aneroide (Diss) 76 — Zwölf Musterblätter f Rißzeichnen 78 — Methoden d unterirdischen Orientierung 92 (Sammlg pop Schriften d Urania 15) — Untersuchungen üb d Umlaufbewertung hydrometr Flügel 03 (ForschArb V d I H 11) — Ergänzungsmessungen z Bayer Präzisionsnivellement H 1 2, 07–19 — D bayer Landesnivellement 10 — D geodät Inst d TH München 16 (als Mskr gedr) —

Schmidt, Oskar, Dr rer nat, Dipl Ing, Prof d Baugewerkschule, Stuttgart, Am Bismarckturm 16
*Stuttgart 12 12 76. TH Stuttgart; Univ Tübingen, München, Paris
Chemische Technologie
Verf: Kurzes Lehrbuch d anorgan Chemie 04; 2. Aufl 13 — D Portlandzement 05 — Chemie f Techniker 08; 6. Aufl 19 —

Schmidt, Robert, Dr phil, Prof, Dir d Kunstgewerbemuseums, Frankfurt a M
*Bad Oynhausen 2 12 78. Univ Basel, Berlin; Hilfsarb am Hamburger Mus f Kunst u Gew bis 05, Dir-Ass am Kunstgewerbemuseum in Berlin bis 18
Kunstgewerbe
Verf: Das Glas 12 (Handbücher der Kgl Museen zu Berlin) — Möbel 13; 4. Aufl 19 (Bibl f Kunst- u Antiquitätensammler Bd 5) — Brandenburgische Gläser 14 — D Gläser d Sammlg Mühsam 14 —

Schmidt, Wilhelm, Dr phil, Prof d Hochsch f Bodenkultur, Wien XIX, Gymnasiumstr 62
*Wien 21 1 83. Univ Wien; PrivDoz d Univ, Sekr d Zentralanst f Meteorologie u Geodynamik
Instrumentenbau, Physik, insbes Meteorologie —

Schmidt-Ulm, Georg, Prof, Dir d Technikums, Ilmenau, Scheffelstr 10; Fernr: 179
*Ulm 2 4 71. TH Hannover; Motorbau Grob & Co in Leipzig, MaschFabr Georg Schmidt & Co in Ilmenau; Lehrer d Technikums Ilmenau
Elektrotechnik
Verf: Gleichstromdynamomaschinen u -Motoren 97; 5. Aufl 15 —

Schmiedeberg, Oswald, Dr, o Prof d Univ, Straßburg, Züricher Str 14a
*10 10 38
Pharmakologie
Verf: Grundriß d Pharmakologie 7. Aufl 13

Schmiedel, Karl, Dr Ing, Berlin W 62, Lutherstr 18; Fernr: Kurfürst 3409
Elektrotechnik
Verf: Reibung von Elektrizitätszählern mit rotierendem Anker (Diss Dresden) 11 — Wirkungsweise u Entwurf d Motor-Elektrizitätszähler (mit F Estel) 16

Schmieder, Paul, Dir d ElektrWerks u d Straßenbahn d Stadt, Meißen, Bräuhausstr 17; Fernr: 170
*Tharandt b Dresden 21 6 74. Techn Mittweida; Ing b d EAG vorm Herm Byl in Chemnitz; Dir d Elektr- u Wasserwerkes Frankenberg i Sa
Elektrotechnik, Betriebsorganisation —

Schmitthenner, Paul, Dipl Ing, Archit, o Prof d TH Stuttgart
*Lauterburg i Els 15 12 84. TH Karlsruhe, München; Arbeit b Riemerschmied in München; Reichsamt d Innern Berlin; Gartenstädte Staaken, Cassel u a
Architektur, Städtebau u and
Verf: Heimstätten. E Beitrag zur Wohn- u Siedlungsfrage 18

Schmitz, Constanz, Obering d Akkumulatorenfabr AG, Hagen i W, Eppenhauser Str 140
*Elberfeld 30 5 63. TH Dresden, München; Ing b Ges f Lindes Eismaschinen in Wiesbaden, Mannesmannwerke in Komotau, Frederking in Leipzig; Berat Ing in Berlin 94–16
Maschinenbau, bes Eis- u Kältemaschinen
Hrsg: Eis- u Kälteindustrie Bd 1–11, 1899–1909 —

Schmitz, E, Dr, PrivDoz d Univ, Frankfurt a M
Chemie

Schmitz, Hermann, Dr phil, Prof, Direkt-Ass am Kunstgewerbe-Museum Berlin, Kohlhasenbrück, Königsweg 2
*Elberfeld 2 1 82. Univ Marburg, Berlin, München, Basel, Münster
Architektur, Geschichte d Technik, Kunstgewerbe
Verf: D Glasgemälde d Kgl Kunstgewerbemuseums Bd 1 2, 13 — Berliner Baumeister vom Ausgang d 18. Jahrh 14 — Berliner Eisenkunstguß, (Festschrift) 17

— D Bildwirkerei 18 (Handbücher d Kgl Museen)

Schmitz, Winand, VermessTechn, Düsseldorf, Kronenstr 58
*Enskirchen (Rhld) 4 7 93. General-Komm Düsseldorf
Mathematik
Verf: Arithmetik u Algebra z Selbstunterricht 19

Schmolke, Dipl Ing, Doz d TH, Breslau XVI, Hansastr 22
*11 11 78
Koksrei —

Schmuderer, Max (pseud: Otto Maretsch), ZivIng, Berlin-Grunewald, Cunostr 57; Fernr: Uhland 379
*Landshut 29 4 67. Militärtechniker; Ass e ballist Versuchsanst; Betriebsleiter e Munitionsfabrik
Kriegstechnik, Jagd, Waffenkunde
Verf: Lehre v Schuß unter besond Berücksicht d Schrottschusses 06 — Moderne Jagdwaffen 10 — Moderne Scheibenwaffen 11 — Schießkunst mit Büchse u Flinte 12 — Moderne Gewehrfabrikation 13
Schriftl: Dtsche Waffenzeitung — Kugel u Schrott —

Schnee, Adolf, Dr med, Chefarzt, Frankfurt a M, Feldbergstr 26; Fernr: Taunus 4800
*Dresden 22 12 74. Univ Prag, Berlin
Elektrotechnik, Gesundheitstechnik, Instrumentenbau, Röntgentechnik
Verf: D Hygiene d Lebens 13 — Kompendium d Hochfrequenz u Diathermie 17
Schriftl: Archiv f physikal Medizin u medizin Technik 1912–14

Schnee, Walter, Dr, ao Prof d Univ. Leipzig
*8 8 85
Mathematik

Schneegans, Alphons, o Prof d TH, Dresden, Basteistr 14; Fernr: 12044
*Straßburg 12 12 67. TH Zürich; Arch b Kayser & v Großheim in Berlin, b Sachs in London; Zeichner b Möbelfabrik Pallenberg in Cöln; Stadtbaumstr in Berlin; Ass d Kruppschen Bauverwaltg in Essen
Architektur, Städtebau
Verf: D Kleinwohnungsbau 14 (Flugschriften d Dürerbundes Nr 125)

Schnegg, Hans, Dr phil, Prof d Akad, Weihenstephan (bei Freising); Fernr: 14
*Ansbach 28 6 75. Univ München; Ass Univ München; Ass Realschule Neuburg
Brauerei, Gärungskunde
Verf: Botanik d tägl wirtschaftl Lebens 03 — Chem u biolog Betriebskontrolle (mit F Wimbersky) 11 (E Leysers Malz- u Bierbereitung 11. Aufl Bd 3) — D Pilze u ihre volkswirtsch Bedeutung 16 — Unsere Speisepilze 3. Aufl 18 — Unsere Giftpilze u ihre eßb Doppelgänger 3. Aufl 19 — Merkblatt f d Giftpilze 3. Aufl 18 — Edelpilzkunde 2. Aufl 18
Mitarb: Chem Technologie d Neuzeit (Brauerei u Gärungsorganismen) —

Schneider, Adolf, Dr Ing, Dipl Ing, Ass d TH, Danzig-Langfuhr, Heimatstr 3
*Kollweiler 5 9 87. TH München, Darmstadt; Ing-Praxis
Maschinenbau
Verf: D experimentelle Bestimmung d Ausflußkoeffizienten von Poncelet-Öffnungen (Diss) 17

Schneider, George, Dr Ing, Ing b d städt Gaswerken, Berlin NW 87, Solingerstr 6; Fernr: Moabit 5233
*Königsberg (Pr) 17 8 83. TH Berlin; Ass TH Berlin; Ing b Jul Pintsch AG
Maschinenbau, Gastechnik
Mitarb: Handbuch d Gastechnik Bd 6, 17 —

Schneider, Josef, o Prof d TH, Prag
Textilindustrie

Schneider, Ludwig, Dr Ing, Obering, München, Holbeinstr 2
*Miesbach (Bayern) 27 2 83. TH München; Lokomotivfabrik J A Maffei in München
Eisenbahnwesen, Maschinenbau, Abwärmeverwertung
Verf: Üb d Verwertg d Zwischen- u d Abdampfes d Dampfmaschinen zu Heizzwecken (Diss) 10; 3. Aufl u d Tit: D Abwärmeverwertg im Kraftmaschinenbetrieb 19
Mitarb: Physikal Handwörterbuch —

Schneider, Robert, Bauassistent, Archit, Offenbach a M, Senefelderstr 85
*Hochspeyer 2 4 82. Preuß Eisenbahnverwaltg
Eisenbahnwesen
Hrsg: Zeitschrift d Verbandes d Eisenbahntechniker

Schneider, Wilhelm, Dr phil, ao Prof d Univ, Jena, Hornstr 1
*13 11 82
Chemie

Schneidewind, Wilhelm, Dr phil, ao Prof d Univ, Halle, Albrechtstr 29
*22 6 60
Agrikulturchemie
Verf: D rationelle Stalldüngerbehandlung (Vortr) 99 — D Stickstoffquellen u d Stickstoffdüngung 08 — D Kalidüngung 3. Aufl 10 — Zeit- u Streitfragen a d Geb d Düngerlehre 10 — D Ernährung d landwirtsch Kulturpflanzen 15; 3. Aufl 20
Hrsg: Arbeiten d dtsch Landwirtschafts-Gesellschaft H 146, 1908; 193,1911; 217, 1912; 283, 1916; 289, 1917

Schnell-Koch, Carl, Redakteur, Cassel, Königstor 57; Fernr: 3083
*Frankfurt a M 14 7 70
Buchdruck, Maschinenbau, Kunstgewerbe
Verf: D Herstellung d Kautschuk-Stempel 10 (Chem-Techn Bibl Bd 330)
Schriftl: Maschinenmarkt f d Landwirtschaft — „Kraft", Zeitschrift f Fabrikbetrieb —

Schneller Edler v Mohrthal, Otto, Ing, Hofrat d Dir f d Bau d Wasserstr im Handelsminist, Wien III, Henslerstr 3; Fernr: 10800
*Graz 23 3 69. TH Wien; Baudepart d niederösterr Statthalterei
Wasserbau
Verf: D Anteil d österr Schiffahrtskanäle am mitteleurop Wasserstraßennetz (Vortr) 17

Schnider, August, Dr, Ökonomierat, o Prof d TH, München, Amalienstr 79
*Wsetin (Mähren) 8 4 66. TH München; Univ u Landwirtsch Hochsch Berlin; 1. Techn Sekr u ÖkonRat d Regierung der Oberpfalz bis 05
Landwirtschaft

Verf: Einfluß d klimat Lage auf d Landwirtschaftsbetrieb 12 (Landwirtschaftl Hefte H 1) — Bedeutg d Maschinen im Landwirtsch Betrieb 13 (Landwirtschaftl Hefte H 11) —

Schmidtmann, Wilhelm, Dr Ing, Bauinspektor d Baupolizeiamts, Stuttgart, Markthalle, Statisches Büro

*München 20 10 78. TH München; Ing d pfälz Eisenbahnen; Ass TH München; Obering b Gebr Rank in München; städt Ing b Hochbauamt in Stuttgart

Brückenbau, Mechanik u and —

Verf: Beitrag z Ermittlung v Fundamentpressungen (Diss) Stuttgart 19

Schnürer, Josef, Dr, ao Prof d tierärztl Hochschule, Wien

Gesundheitstechnik, Bakt, Med

Verf: Bakteriologisch - hygienische Übungen 19

Schnurpfeil, Hans, Ing f Glasfabr, techn Redakteur, Zürich, Seidengasse; Fernr: S 5681

*Gleiwitz 3 9 84. Techn Dir d Glasfabrik Anna in Diemen-Amsterdam

Heizung u Feuerung, Tonindustrie, Glasindustrie

Verf: D Schmelzung d Gläser 06 (Chem-techn Bibl Bd 293) — D Glashüttentechniker 06 — D Tonindustrie im Glashüttenbetriebe 08 — D Glasschmelzöfen u ihre Feuerungsanlagen 11 — D Schule d Hüttenmeisters in d Glasindustrie 12 — Das Ätzen d Glases 12 — D Ölfeuerung in d Glashütten 13 — Die Glasschmelzwannenöfen u das neue Siemenswannensystem u ihr Betrieb 2. Aufl 14 — D Fensterglashütte 14 — D Schmelzung d Kristall- u Farbengläser 14 — D Glashütte unter besond Berücks d Gaserzeuger u Nebenöfen 16

Hrsg u Schriftl: Schnurpfeils Glashüttenzeitung ... — Schnurpfeils Glashüttenkalender ...

Schriftl: Allgem Ingenieurzeitung ... — Glaserwoche ... — Review for Glas Works —

Schoklitsch, Armin, Dr techn, Ing, Konstr d TH, Graz, Stremayrgasse 2

*Wolfau (Deutsch-Westungarn) 23 4 88. TH Graz

Wasserbau

Verf: Üb Schleppkraft u Geschiebebewegung 14 —

Schöler, Richard, Prof, Dir d Bauschule, Zerbst, Friedrichstr 62

*Elberfeld 10 8 62. TH Berlin; Ing b Eisenbahndir Elberfeld, b Rhein Provinzialverwaltg; Oberlehrer in Elberfeld

Brückenbau, Erd- u Straßenbau, Mechanik, Wasserbau, Eisenbeton

Verf: Statik u Festigkeitslehre 05; 3. Aufl 13 (Handbuch d Bautechnikers Bd 16) — Eisenkonstruktionen d Hochbaus 3. Aufl 09 — Einführung in d Brückenbau 11 — Brücken aus Holz u Eisen 11 — Hilfsbuch f Hochbautechniker 11 — Hilfsbuch f Tiefbautechniker 11

Hrsg: Handbuch d Bauingenieurs Bd 1, 1906 ff

Scholl, Hermann, Dr phil, ao Prof d Univ, Leipzig, Linnéstr 5

*Eupen (b Aachen) 10 1 72. TH Aachen; Univ Gießen; Ing in Maschinenfabr; Ass d Univ Gießen u Leipzig

Elektrotechnik, Maschinenbau, Physik

Verf: Theorie d elektrostatischen Meßinstrumente 11 — D irdischen Energieschätze u ihre Verwertung 12

Mitarb: Handwörterbuch d Naturwissenschaften Bd 3, 13

Scholl, Roland, Dr phil, o Prof d TH, Dresden, Anton Graffstr 1; Fernr: 15944

*Zürich 30 9 65. Univ Würzburg; Polytechn Zürich; Doz in Zürich; ao Prof TH Karlsuhe; o Prof d Univ Graz

Chemier

Schöller, Walter, Dr phil, ao Prof, PrivDoz d Univ, Freiburg (Baden), Albertstr 21

*Berlin 17 11 80. PrivDoz Univ Berlin

Chemie —

Scholz, Wilhelm, Dr Ing, Branddirektor, Doz d TH, Aachen, Templergraben 7

*14 11 77

Feuerwehrwesen, Schiffsmaschinenbau

Verf: D Übergang zum Automobilbetriebe bei den Feuerwehren (Diss Aachen) 14

Scholz, William, Dipl Ing, Dr, Dir d dtsch Werft AG, Hamburg, Petkumstr 21; Fernr: 2289

*Erfurt 7 3 84. TH Berlin; Univ Kiel; Betriebsdir d Kais Werft Kiel; Höh Baubeamter im Hamburg Staatsdienst, Maschinentechn Leiter d HambAmer Linie

Maschinenbau, Schiffbau u and

Verf: D Stellung d Segelschiffahrt zur Weltwirtschaft u Technik 10 (Probleme d Weltwirtschaft 1) — Schiffs-Dieselmotoren 15; (2. Aufl in Vorbereitg) — Schiffs-Ölmaschinen 19 —

Schöndorf, Friedrich, Dr, Prof, PrivDoz d TH, Hannover, Theodorstr 3A

*3 1 84

Mineralogie

Verf: Geolog Wanderbuch f d Umgegend v Hannover 14 — Wie sind geolog Karten u Profile zu verstehen u praktisch zu verwerten 16

Mitarb: Palaeontologia universalis

Hrsg: Jahresbericht d niedersächsischen geologischen Vereins zu Hannover, Geolog Wanderungen durch Niedersachsen u angrenz Gebiete —

Schöne, Kurt, Dr Ing, ZivIng, Hamburg 21, Adolphstr 74

*Berlin 29 4 75. TH Berlin; Ing b Allis-Chalmers, William-Cramp, Sächs MaschFabr, Hausmag

Luftfahrt, Maschinenbau u and

Verf: Versuche m großen durch Blattfedern geführten Ringventilen f Kanalisationspumpen (Diss) 13 (auch in Forsch-Arb V d I) —

Schönecker, Josef, Ing, Konstr d dtsch TH, Prag I, Konviktgasse 22; Fernr: 4849

*Kladno 25 11 82. Dtsche TH Prag; Konstr d Skodawerke AG in Pilsen

Maschinenbau

Schriftl: „Technische Blätter", Zeitschrift d Dtsch Polytschn Vereins in Böhmen seit 1916

Schönewald, Emil, Maler u Photochemiker, Bunzlau, Opitzstr 4; Fernr: 12

*Schwedt a O 11 7 80. TH u Kunstakad Dresden; Private Tätigkeit in Kunst, Gewerbe u Industrie

Gewerbl Rechtsschutz, Handwerk, Photographie

Verf: Kunst u Photographie. Betrachtungen eines Malers 11. — D Technik d Retusche 12; 2. Aufl 19 — Leitfaden zur Vorbereitung auf d Gehilfen- u Meisterprüfung in d Photographie (mit H Harting u Alb Schönewald) 13; 2. Aufl 18

Schriftl: Photograph seit Jg 22, 1912 —

Schönfeld, Franz, Dr phil, Prof, Abt-Vorst am Inst f Gärungsgewerbe, Charlottenburg, Rönnestr 2; Fernr: Wilhelmstr 5368

*Hohendodeleben (b Magdeburg) 1 6 66. Halle, Berlin

Gärungsgewerbe

Verf: Natürliche Hefereinzucht (mit Delbrück) 03 — Herstellg obergäriger Biere 02 — Einfachbier 17 —

Schoenfelder, Lothar, Baurat, Beigeordneter a D, Düsseldorf, Prinz Georgstr 116; Fernr: 17562

*Berlin 11 6 60. Rgbmstr 91; Staatsbauverw Frankfurt a M, Bochum, Berlin; Ass d TH Berlin; 98 Stadtbaurat in Liegnitz; 01 Beigeordneter in Elberfeld; 12 Privatlehrer an d Hochsch f kommunale Verwaltg, Univ in Cöln

Architektur, Straßenbau, Städtebau

Verf: Städtebau (in Vorbereitg)

Mitarb: Handwörterbuch d Kommunalwissenschaften — Selter, Grundriß d modernen Hygiene —

Schönflies, Arthur, Dr phil, Geh RegR, o Prof d Univ, Frankfurt a M, Grillparzerstr 59; Fernr: Eschersheim 282

*Landsberg a W 17 4 53. Univ Berlin; GymnLehrer in Berlin u Colmar; PrivDoz u ao Prof in Göttingen; o Prof d Univ Königsberg bis 11

Mathematik

Verf: Geometrie d Bewegung 86 — Kristallsysteme u Kristallstruktur 91 — Einführung in d mathem Behandlg d Naturwissenschaften (mit W Nernst) 95; 9. Aufl 19 — D Entwicklung d Lehre von den Punktmannigfaltigkeiten Bd 1 2, 00–08; 2. Aufl 13 — Einführung in d Hauptgesetze d zeichnerischen Darstellungsmethoden 08

Hrsg: J Plückers gesammelte mathem Abhandlungen 95 —

Schönhöfer, Robert, Ing, Dr techn, o Prof d TH, Braunschweig, Wehrstr 1

*Böhmisch-Leipa 27 2 78. Dtsche TH Prag; Ass u Supplent TH Prag; Bauadjunkt, Baukommissär u Bauoberkommissär d Eisenbahnbaudirektion in Wien; Obering d Eisenbahnminist in Wien; PrivDoz Hochschule f Bodenkultur in Wien bis 11

Brückenbau, Eisenbeton u Eisenbau

Verf: Studien z Schnellbahnfrage (Diss) 02 — Statische Untersuchg v Bogen- u Wölbtragwerken 08; 2 Aufl 11 — D Haupt-, Neben- u Hilfsgerüste im Brückenbau 11 — D wirtschaftlich günstigste Anordnung einer Brückenanlage 16 —

Schönrock, Otto, Dr phil, Prof, Mitgl d Phys-Techn Reichsanst, Berlin NW 87, Jagowstr 10

*Berlin 12 4 70. Univ Berlin; Ass Univ Berlin

Beleuchtung, Instrumentenbau, Physik, Zuckertechnik

Verf: Üb d elektromagnetische Drehung d Polarisationsebene in Flüssigkeiten u Salzlösungen (Diss) 93

Mitarb: Graham-Ottos Lehrbuch d Chemie Bd 1, Abt 3, 98 — H Landolt, D optische Drehungsvermögen 98 —

Schoop, Max Ulrich, Ing, Fabrikbesitzer, Zürich 5, Hardturmstr 78; Fernr: Selnau 6595

Verf: D industrielle Elektrolyse des Wassers 01 (Sammlg elektrotechn Vortr Bd 3 H 4) — Ein Beitrag zur Kenntnis d Diffusionsvorgänge an Akkumulatorenelektroden 03 (Sammlg elektrotechn Vortr Bd 5 H 6) — Das Schoopsche Metallspritzverfahren (mit H Günther) 17

Schöpff, Martin, Dr phil, RegRat, Mitgl d Reichspatentamts, Berlin-Lichterfelde, Karlstr 33; Fernr: 3197

*Berlin 19 4 62. Univ Heidelberg, Berlin; Ass u PrivDoz, Univ Berlin; Chem Staatslaborat Hamburg; graph Technik

Photographie —

Schöppe, Willi, Dr Ing, Bergwerksbes, Wien VI, Gumpendorferstr 8; Fernr: 1100

*Berlin 82. Bergakad u Univ Berlin; Leiter e Bergbau- u Schürfunternehmg in Österr-Ungarn; Dir e Kupferwerkes, 16–19 d ErzbergbauAG

Bergbau, Hüttenwesen, Volkswirtschaft

Verf: Üb kontaktmetamorphe Eisen-Mangan-Lagerstätten am Aranyosfluß, Siebenbürgen (Diss) 11 — D Holzappeler Gangzug 12 —

Schopper, Theodor, Ing, Berlin-Neukölln, Saalestr 9

Beleuchtung

Verf: D Gasglühlichtbeleuchtung 04

Schoppmann, Rudolf, Betriebsführer a D, Detmold, Woldemarstr 46

*Remscheid 12 7 46

Hüttenwesen

Verf: Eisen u Stahl, Prakt Hilfsbuch 99; 3. Aufl 17 —

Schoppmeyer, Ansgar, Prof, PrivDoz d TH, Berlin-Friedenau, Sponholzstr 1a

*Berlin 28 6 57. Univ Berlin; Lehrer am KunstgewMus Berlin

Buchdruck

Verf: Schriftvorlagen f d Kunstgewerbe 95 — Geschichte d Buchmalerei d Mittelalters (335 Tafeln, Handarbeit)

Schorlemmer, Karl, Dipl Ing, Chem d Chem Fabr E Stickelberger & Co, Haltingen (Baden)

*Darmstadt 16 2 74. TH Darmstadt; Chem d Lederwerke Doerr & Reinhart in Worms

Gerbereichemie

Hrsg: „Collegium", Zentralorgan d Internat Vereins d Lederindustriechemiker seit 1905

Schorstein, Josef, Ing, Oberstaatsbahnrat, Wien XII, Schönbrunnerstr 262; Fernruf: 38272–38275 Klappe 88

*Wien 12 10 55. TH Wien; Bahnerhaltungsing

Techn Mykologie d Holzes —

Schott, Ernst A., Hüttening, Dir, Berlin-Cöpenick, Bahnhofstr 28

*Chemnitz 25 11 75. Bergakademie Freiberg; 5½ Jahre Ass MatPrüfAmt Berlin; Betriebsleiter in Gießereien u Schmieden, Walzwerks-, Zieherei- u Pressereiwerken; Handelskammersachverständiger

Feuerung, Hüttenwesen, Materialprüfung, Tonindustrie u and
Verf: Amerikanische Gießereipraxis (West) 10 — Üb Sandstrahlgebläse f Gußputzereien 11 — Metallgießerei 13; 2. Aufl 19 — Gießereimaterialkunde 19
Mitarb: Handbuch d Eisen- u Stahlgießerei Bd 1, 2, 11–16
Hrsg: Gießereizeitung 1903 u 1904 — Gießereipraxis seit 1912 — Gießereikalender 1912–15 — Jahrb Deutschl Bergwerke u Hütten 11 —

Schott, Otto, ZivIng, Heidelberg, Zähringerstr 13; Fernr: 1413
*Seesen (a Harz) 31 12 69. TH Braunschweig; Konstr b Schäfer Söhne in Crefeld, Luther AG Braunschweig; Betr- u ObIng d PortlZemWerke Heidelberg u Mannheim AG Heidelberg bis 08
Chemische Technologie, Maschinenbau, Tonindustrie —

Schotten, Heinrich, Dr phil, Dir d städt Oberrealschule, Halle a S, Kohlschütterstr
*Marburg a L 3 7 56. Univ Leipzig, Breslau, Berlin, Marburg; Lehrer in Cassel, Hersfeld, Schmalkalden, Cassel bis 96
Gesundheitstechnik, Mathematik
Verf: Inhalt u Methode d planimetr Unterrichts 1 2, 90–93 — D Koordinatenbegriff u d Kegelschnitte 94
Mitarb: Reins Enzyklopädie
Hrsg: Zeitschrift f mathem u naturwiss Unterricht seit 1900 — Reidt, mathemat Werke — Reidt, Anleitg z mathem Unterricht 2. Aufl 06 — Gesunde Jugend —

Schottky, Friedrich, Dr phil, Geh RegR, o Prof d Univ, Berlin-Steglitz, Fichtestr 12 A
*Breslau 27 4 51. Univ Breslau, Berlin; PrivDoz d Univ Breslau; Prof d Polytechn Zürich; 92–02 o Prof d Univ Marburg
Mathematik
Verf: Theorie der Abelschen Funktionen von 3 Variabeln 80

Schöttler, Rudolf, Dr Ing e h, Stadtrat, Geh Hofr, o Prof an d TH, Braunschweig, Bültenweg 73
*Domersleben (Kr Wanzleben) 4 6 50. TH Braunschweig; Ing in MaschFabriken; Lehrer d Maschinenbauschule Einbeck; PrivDoz TH Hannover
Maschinenbau, Mechanik
Verf: D Gasmaschinen 82; 5. Aufl 09 —

Schrader, Carl, Dr phil, Geh RegR, Reichsinsp f d Seeschifferprüfg, Reichswirtsch Minist, Berlin W 15, Kurfürstendamm 193
*Braunschweig 30 1 52. Univ Göttingen, Berlin; Sternwarte O Gyalla, Sternwarte Hamburg; Dtsche Südpolarexpedition 82/83; Kolonialdienst Neu-Guinea 86/88; Sternwarte Hamburg 89
Mathematik, Physik, Astronomie, Nautik u and —

Schrader, Fritz, Archit, Oberlehrer d Bauschule, Glauchau, Martinistr 4
*Cöthen 26 5 73. TH Berlin; Eisenbahn; Werft; Architekturbüro
Architektur
Verf: Baukonstruktion 05 — Landwirtschaftl Baukunde 07 — Veranschlagen v Hochbauten 08; 2. Aufl 14 (Bibl d ges Techn Bd 87) — Treppenbau 08 (Bibl d ges Techn Bd 46) — Innenausbau 12 — Patentdecken 12 — Bauten in heimischer Bauweise (mit A John) 12 — Vorlagenwerk f Baukonstruktion 12 — D deutsche Dachdeckermeister (mit H Reim) Bd 1 2, 11 — Fenster u Türen 13 — Gesetzeskunde f d Baufach 17 —

Schradin, Gustav, Insp, Vorst d Frauenarbeitsschule, Reutlingen, Jahnstr 29
*Althütte (OA Backnang, Württ) 3 8 67. Zeichner in Paris; Techn Beamter u Verwalter d Textilsammlg d Landesgew-Mus Stuttgart
Textilindustrie
Verf: Garne u Stoffe. Prakt Warenkunde 04; 3. Aufl 17

Schraml, Franz, Berg- u Hüttening, o Prof d montan Hochschule, Leoben (Steiermark)
*Wallern (Böhmerwald) 14 8 74. Staatl Salinendienst; Doz d montan Hochsch Přibram (Böhmen)
Hüttenwesen —

Schramm, Albert, Dr phil, Prof, Dir d Museums dtsch Kultur, Leipzig, Zeitzerstr 14; Fernr: 1344
*Sindelfingen (Württ) 5 8 80. Univ Tübingen; Bibliothekar u RegAss
Buchdruck
Verf: Buchgewerbe einst u jetzt 14 — Deutsches Notgeld 1914–19 1, 19 und anderes
Schriftl: Archiv f Buchgewerbe — Archiv f Schriftkunde — Zeitschrift d Dtsch Vereins f Buchwesen u Schrifttum —

Schramm, Bruno, Baurat, Erfurt, Daberstedterstr 4; Fernr: 96
*Erfurt 10 5 60. Gründer u Leiter d Metallwerke Bruno Schramm G m b H in Erfurt
Heizung u Feuerung
Verf: Taschenbuch f Heizungsmonteure 98; 5. Aufl 13

Schrauth, Walther, Dr phil, Chem, PrivDoz d Univ Berlin, Dir d Tetralinwerke Rodleben b Roßlau (Anh); Fernr: 33
*Magdeburg 20 2 81. Univ München, Berlin; Ass Univ Berlin
Chemische Technologie
Verf: D medikamentösen Seifen 14
Bearb: Deites Handbuch d Seifenfabrikation 4. Aufl 17 —

Schreber, Bernhard, Dr med, MedizRat, Kreisarzt, Berlin NO 18, Landsbergerstr 92; Fernr: Alexander 1125
*Falkenberg, Kr Liebenwerda 28 5 68. Univ Berlin, Greifswald, Halle; Militärarzt XII. AK; Schutztruppenarzt Dtsch-Ostafrika; prakt Arzt
Gesundheitstechnik
Verf: Prakt Ratgeber f Gesundheitskommissionen 04
Mitarb: Weyls Handbuch d Hygiene 2. Aufl 18 —

Schreber, Karl, Dr phil, Prof, Ass d TH, Aachen, Stefanstr 42
*Falkenberg (Bez Halle) 19 1 65. Univ Greifswald; Ass u PrivDoz Univ Rostock u Greifswald
Eisenbahnwesen, Luftfahrt, Maschinenbau, Physik, Schiffbau
Verf: Theorie d Mehrstoffdampfmaschinen 03 — D Kraftmaschinen 03; 2. Aufl 07 — Experimentierende Physik (mit Springmann) 1 2, 05–06 — Thomas Volks-

bücher: 3–5 Die Eisenbahn 12 — 22 Verkehrsmittel d Straße 12 — 23 Verkehr 12 — 37–38 D Luftverkehr 13 — 121–123 D Seeschiff u d Seeverkehr 14 —

Schreiber, Fritz, Obering, Essen-Rüttenscheid, Kortumstr 61; Fernr: 7554
*Altendorf (b Hattingen) 1 10 74. TH u Bergakad Berlin; Chem b Dr Otto Co in Dalhausen; Betriebsleiter d Plessischen Kokswerke u Aufbereitungsanstalten in Waldenburg (Schlesien); Techn Leiter d Kokerei bei Fa Hinselmann in Essen
Bergbau, Heizung u Feuerung, Tonindustrie
Verf: Kokereiindustrie Niederschlesiens 11 — Entwicklg u gegenwärt Stand d Brikettierg, Aufbereitg u Verkokg d Steinkohle Niederschlesiens (Festschr) 13 — Zerstörungen v Koks- u Gaskammerofensteinen, sowie deren Ursachen 13 — Aufbereitung, Brikettierung u Verkokung d Steinkohle 14 —

Schreiber, Hans, Dir d Landwirtsch Schule, Staab (Böhmen)
*Wallern (Böhmerwald) 25 12 59. Dtsche TH u Univ Prag; Suppl d Realschule Wien, Tetschen-Liebwerd; Landwirtsch-Lehrer Trautenau
Hüttenwesen, Kulturtechnik, Torf u Moor u and
Verf: Führer durch d Böhmerwald 88 — Wasserversorgg v Trautenau 90 — Moostorf, seine Gewinng u Bedeutg 93; 2. Aufl 02 — Förderg d Moorkultur u Torfverwertg in Norddeutschld 95–96 — Wiesen d Randgebirge Böhmens 98 — Moostorf 2. Aufl 98 — Neues üb Moorkultur u Torfverwertg 02; 2. Jg 03 — Moore Vorarlbergs 10 — Moore Salzburgs 13 — Moorwesen Sebastiansbergs 13
Hrsg: Berichte d Moorkulturstation Sebastiansbergs seit 1899 — Österreichische Moorzeitschrift seit 1900 —

Schreiber, Heinrich, Dr jur, Rechtskonsulent, Konsulent d Unionbank, Wien XX, Klosterneuburgerstr 19
*Wien 23 12 63. GenSekr u Prok d Intern Elektriz-Ges Wien
Elektrotechnik, Volkswirtschaft, Wasserwirtschaft u and
Verf: Das Wegerecht f elektr Leitungen u seine Beziehungen zum Privat- u Tabularrecht 10 — Elektrizität Bd 1 2, — D österr Elektrizitätsgesetz — D österr Wasserrecht Bd 1 2, (Beiträge z Wasserrechtsnovelle) — D Expropriation von Wasser — Zeitgemäße Aktienfragen — Bodenwirtschaftl Rechtsfragen — Das Aktiennominale (mit E v Hofmannsthal) — Das Recht d Aktienmanteis (mit E v Hofmannsthal) — D Pfandrecht an Wertpapieren — Bankfragen ...; 2. Aufl — u anderes —

Schreiber, Paul, Dr phil, OberRegRat, Prof, Dir d Landeswetterwarte, Dresden 6; Fernr 14576, Radebeul 840
*Strehla a d E. 26 8 48. Gewerbeakad Chemnitz; TH Dresden; Univ Leipzig; Lehrer GewAkad Chemnitz
Mathematik, Wasserwirtschaft, Meteorologie u and
Verf: D Logarithmenpapiere von Carl Schleicher & Schüll, Düren — D Anwendung d Logarithmenpapiere b d barometr Höhenmessung 18 —

Schreibmayer, Carl, Dipl Ing, Obering u Prokur d Hanomag in Hannover-Linden, Hannover, Goethestr 3; Fernr: S 8707
*Würzburg 17 6 76. TH München; Ing d Hannoverschen MaschBauAG vorm G Egestorff (Hanomag)
Maschinenbau, Betriebsorganisation —

Schrein, Karl, MarineObering a D, Leiter e techn FortbildInst, Lübeck-Stockelsdorf, Lohstr 92a
*Lübeck 7 12 81. Seit 1900 in d Marine
Chemie, Fette u Öle u and
Verf: D Grundbegriffe d Chemie 13; 2. Aufl 17 —

Schröder, Dr, PrivDoz d TH Berlin, Charlottenburg, Mommsenstr 62
*25 10 78
Architektur

Schroeder, Heinrich, Dr phil, ao Prof d Univ, Kiel, Hohenbergstr 20
*London 13 11 73. Univ Genf, Edinburgh, München, Bonn, Leipzig, Straßburg; Ass Univ Bonn
Botanik, Chemie
Verf: D Hypothesen üb d chem Vorgänge bei d Kohlensäure-Assimilation 17 —

Schroeder, Karl, Dr phil, Dipl Ing, Lehrer a d Bergschule, Eisleben, Bismarckstr 24
*Würzburg 26 4 77. TH Berlin, Univ Heidelberg; AEG Kabelwerk Oberspree; SSW Berlin
Elektrotechnik, Maschinenbau u and
Verf: D Entwicklg d Mansfelder Kupferschieferbergbaus (Diss) 13 —

Schrödinger, Erwin, Dr phil, PrivDoz, Ass a d Univ, Wien I, Gluckgasse 3
*Wien 12 8 87. Univ Wien
Physik
Mitarb: Graetz, Elektrizität —

Schrödter, Emil, Dr Ing h c, Ing, Düsseldorf, Ludendorffstr 27; Fernr: 457
*Düsseldorf 26 2 55. TH Karlsruhe, Berlin
Eisenhüttenwesen

Schrohe, A, Dr phil, Geh RegR, Mitgl d Reichspatentamts, Charlottenburg, Spreestr 22
Chemische Technologie
Verf: Hefe, Gärung u Fäulnis (mit Delbrück) 04 — Aus d Vergangenheit d Gärungstechnik u verwandter Gebiete T 1 2, 18 (Veröffentlichungen d Gesellschaft f d Geschichte u Bibliographie d Alkohols Bd 1)
Hrsg: Gärungstechnisches Jahrbuch 1 2, 1891–92

Schromm Edler v Bodenelb, Anton, Hofrat, Schiffahrtsinsp i R, Wien I, Hegelgasse 8
*Wien 17 1 43. TH Wien; Schiffbau- u MaschIng in d Kriegsmarine, Betriebsdir d Österr Nordwestdeutschen Ges
Maschinenbau, Materialprüfung, Rettungswesen, Schiffbau, Wasserbau

Schropp, Hermann, Redakteur, Verlagsbuchhändler, Wiesbaden, Goethestr 4; Fernr: 1051
*Bühl (Baden) 6 4 79. Handelshochschule
Buchdruck, Handwerk u and

Hrsg: Neues deutsches Handwerkerblatt — Neue Bäcker- u Konditorzeitung — Deutscher Dachdeckermeister — Bitumen — Zeitschrift d Verbandes d Sattler, Polsterer, Tapezierer u Dekorateure in Rheinld u Westfalen

Schröter, Fritz, Dr phil, wiss Mitarb d Julius Pintsch AG, Berlin-Schmargendorf, Ruhlaerstr 15/16; Fernr: Pfalzburg 4884
*Berlin 28 12 86. Univ Lausanne, Berlin; 12–14 Mitarb d ElektrAG in Charlottenburg; 13–15 LaboratVorst d Auto-Mafam G m b H in Berlin
Beleuchtung, Chemische Technologie, Elektrotechnik
Verf: Üb d elektr Verstäubg d Metalle in flüssigem Argon u flüssigem Stickstoff (Diss) 09 —

Schroeter, Georg, Dr phil, o Prof d Tierärztl Hochschule, Mitgl d Techn Deput f Gewerbe, Berlin NW 6, Luisenstr 56; Fernr: Norden 5266
*Passenheim (Kr Ortelsburg) 10 5 69. TH Karlsruhe, Univ Bonn; Ass Univ Rostock, Bonn; PrivDoz Univ Bonn bis 10
Chemische Technologie, Organ Chemie
Verf: Chemische Übungen (mit R Müller) (nicht im Buchhdl)
Bearb: V v Richter, Lehrbuch d organ Chemie (mit R Anschütz) 9., 10. u 11. Aufl

Schröter, Moritz, Dr, Geh Rat, o Prof d TH, München, Arcisstr 27
*25 2 51
Maschinenbau

Schroeter, Oskar, Geh Baurat, Vorst d Betriebsamts 2, Liegnitz, Auf d Bahnhofe 6; Fernr: 1136
*Göhrenz (b Leipzig) 27 4 53. TH Zürich, München, Berlin; Ing b d Ostbahn in Bromberg; Rgbfr b d Berliner Stadtbahn; Rgbmstr b d preuß Staatsbahnen; Betriebsamtsvorst in Küstrin u Bromberg
Beleuchtung, Eisenbahnwesen u and
Verf: D Prüfg u Unterhaltg d Weichen, Kreuzungen u Bahnhofsgleise 99

Schrott, Paul Ritter v, Dr, ObIng d Hof- u Staatsdruckerei, PrivDoz d TH, Wien
Photographie, Kinematographie
Verf: Leitfaden f Kinooperateure u Kinobesitzer 13; 4. Aufl 19 (Techn Praxis Bd 12)

Schrutka Edler v Rechtenstamm, Lothar, Dr phil, o Prof d Dtsch TH, Brünn, Falkensteinergasse 46
*Czernowitz 25 6 81. Univ Wien, Göttingen, Berlin; Ass TH Wien; PrivDoz Univ u TH Wien
Mathematik
Verf: Theorie u Praxis des logarithmischen Rechenschiebers 11 — Elemente d höh Mathematik f Studierende der technischen u Naturwissenschaften 12 —

Schubauer, Josef, Ing, ao Prof, Archit, Fachvorst d StaatsgewSchule, Salzburg, Joh Wolfstr 1; Fernr: IV, 1019
*St Pölten 7 11 61. TH Wien; Alber & Schmidt in Brünn, O Kieser in Wien; Stadtbauamt in Baden (b Wien); Prakt u künstler Tätigkeit in Wien u a O
Hochbau
Verf: Baukonstruktionslehre T 1, 18 — Lehrbuch d Perspektive (in Vorber) —

Schuberg, Philipp, o Prof d TH Berlin, Charlottenburg, Niebuhrstr 71
*Karlsruhe 31 3 72
Chemische Technologie —

Schubert, Albin, Ing, Leipzig, Crusiusstr 12
*Treuen 12 1 66. Ing u Betriebsleiter versch Werke; Sachverständ u Organisator
Maschinenbau u and
Verf: D Technik der Stanzerei (mit A Schubert) 12; 2. Aufl 17 (Bibliothek d ges Technik Bd 201) — D Blechbearbeitungstechnik 13; 2. Aufl 18 (Bibl d ges Techn Bd 217) — D Schnitte- u Stanzenbau 14; 2. Aufl 18 (Bibl d ges Techn Bd 221)

Schubert, Alfred, Prof, SpezialArchit f landw Bauwesen, Cassel, Murchardstr 3
*Bonn 27 6 57. Univ u Landw Akad Bonn; TH Aachen; Beamteter Archit in Bonn, Lübeck, Rom, Karlsruhe; Fachlehrer, Prof in Kaiserslautern, Zittau, Höxter, Cassel
Landwirtsch Bauwesen, Siedlungswesen
Verf: Geflügelställe 90; 4. Aufl 16 (Thaerbibl Nr 75) — Taschenbuch d landwirtsch Baukunde 93; 3. Aufl 12 — Des Landmanns Baukunde 96; 2. Aufl 07 (D Landmanns Winterabende 58) — Landwirtsch Baukunde 2. Aufl 96 (spätere Auflagen von Meyer 9. Aufl 19) — Eigene Entwürfe zumeist ausgeführter landwirtsch Gebäude 96/97 — D Dungstätte 98; 2. Aufl 13 (D Landmanns Winterabende 61) — Einzelheiten d landwirtsch Bauwesens 98 — Kleine Stallbauten 00 — Diemenschuppen u Feldscheunen 00 — Wie baut man Schweineställe am zweckmäßigsten und billigsten? 03 (Arbeiten d Vereinigg dtscher Schweinezüchter H 3) — Wie baut d Landmann seine Ställe praktisch u billig? 04; 2. Aufl 11 (Landwirts Winterabende 74) — Landwirtsch Baukunde 04; 3. Aufl 12 — Leitfaden d landwirtsch Baukunde 07; 2. Aufl 11 (Unterricht an Baugewerkschulen 10) — D Landwirts Bauberater 08 (Thaer-Bibl 83) — Anleitg z Ausführg landwirtsch Bauten 10
Mitarb: Handbuch d Architektur
Bearb: Engel, Handbuch d landw Bauwesens 8. Aufl 95; 9. Aufl 11 — Menzel, D Bau d Eiskeller 6. Aufl 03 — Engel, D Viehstall 5. Aufl 18 (Thaerbibl Bd 33)

Schubert, Curt, Dr Ing, Rgbmstr, Stadtbaudir Gera (R), Promenadenstr 28; Fernr: 1
*Flöha (Sa) 4 5 85. TH Dresden; Rgbfr b d sächs Staatseisenbahnen; Ing b d Stadtverw Nordhausen
Brückenbau, Eisenbahnwesen, Städtebau, Wasserbau u and
Verf: Lüftung im Tunnelbau 12 — Denkschrift z Entwurfe e neuzeitl Beschleusungsanlage d Haupt- u Residenzstadt Gera 15 —

Schubert, Franz Otto, Dr Ing, Arch, Bauamtmann a D, Dresden-A, Bergstr 32; Fernr: 19225
*Dresden 23 2 78. TH Dresden; Hochbauverwaltg d sächs Finanzminist bis 10
Architektur
Verf: Herrera u seine Zeit (Diss) 06 (Telldruck aus d folg Werke) — Geschichte d Barock in Spanien 08 (J Burckhardt, Geschichte d neueren Baukunst Bd 8) —

Schubert, Johannes, Dr phil, Prof d Forstakad, Eberswalde
*Danzig 11 6 59. Univ Königsberg; Ass, PrivDoz, Prof d Forstakad Eberswalde; Dir d Meteorolog Abt d forstl VersWesens
Instrumentenbau, Meteorologie
Verf: Mathemat Repetitorien f Studierende d Forstwissenschaft 90 — D jährliche Gang d Luft- u Bodentemperatur im Freien u in Waldungen 00 — D Wärmeaustausch im festen Erdboden, in Gewässern u in d Atmosphäre 04 — Feldbuch für Vermessungsübungen 4. Aufl 19 —

Schubert, Zdenko Ritter v, Hofrat, Prof i R d TH, Prag-Smichow, Karlsgasse 26
*Prag 18 10 44. Technik Zürich, Akad Wien
Architektur
Verf: Stilisieren d Pflanzen 87 — Stilisieren d Tier- u Menschenformen 92 — D Sprache des Ornamentes 96 (Fortschritte auf d Geb d Archit H 9) — D Baudenkmale v Samarkand 99 — Bochara 99 — Architektonische Formenlehre T 1 2, 07 — Statik u Dynamik in Natur u Kunst 09 — Natur, Mode u Kunst 11
Mitarb: Luegers Lexikon d gesTechnik—

Schubring, Paul, Dr phil, Lic theol, Prof, Doz d TH Berlin, Berlin-Schöneberg, Meranerstr 11; Fernr: Stephan 1987
*Godesberg 28 1 69. Univ Greifswald, Halle, Bonn, Marburg, Leipzig; Hilfsarb b d Kgl Museen Berlin; Lehrer a d Akad d Künste u d Kgl Kunstschule
Architektur, Kunstgeschichte
Verf: Altichiero u seine Schule 98 — Pisa 03 (Berühmte Kunststätten) — Luca della Robbia 04 — D Plastik Sienas im Quattrocento 05 — Mod Cicerone: Florenz I II 02; 2. Aufl 07; Mailand 04; Berlin (Kaiser Friedrich Museum) 06 — Schloß- u Burgbauten d Hohenstaufen in Italien 05 — Urbano da Cortona 06 — Donatello 07 (Klassiker d Kunst 11) — Rembrandt 07; 2. Aufl 18 (A Natur u GeistW) — Grabmal d ital Frührenaissance 07 — D Zaenheimer Altar d Matthies Grunewald 10 — Urbino 11 (Stätten d Kultur) — — Die Plastik d ital Frührenaissance 15–19 — Cassoni, Truhen u Truhenbilder d ital Frührenaissance 16
Übers: Vasari, Trecentoband deutsch 14 — Vespasiano da Bisticci, Lebensbeschreibungen 14
Mitarb: Handb d Kunstwissenschaft v Burger u Brinkmann — Künstlerlexikon v Thieme —

Schuchardt, Gustav, Ing, Chem, Duisburg-Meiderich, Westenderstr 12
*Schlotheim (Thür) 24 5 68. TH Karlsruhe; Univ Halle, Heidelberg, Straßburg; Ass u vereid Chem an UntersuchÄmtern; Chem b J Pintsch, Ehrich & Graetz, Bamag u in d chem Großindustrie
Beleuchtung, Chemische Technologie
Verf: Prakt Anleitung z Photometrieren 09 — Kriegssorgen in d Landwirtschaft (Vortr) 15 (nicht im Buchhdl) — D techn Gewinnung v Stickstoff, Ammoniak u schwefelsaurem Ammonium 16 (nicht im Buchhdl); 1919 ersch als Bd 25 H 7 d Sammlg chem Vortr

Schuchart, Th, Dipl Ing, Dr, ao Prof d TH, Braunschweig
*Danzig 81. TH München, Hannover; Univ München; DirAss d Fa Thyssen & Co
Zuckerindustrie
Verf: D volkswirtschaftl Bedeutung d techn Einrichtung d Zuckerindustrie (Diss München) 07

Schuchhart, Erich, Dr, Syndikus des Vereins deutscher HolzstoffFabrikanten EV, Dresden, Ringstr 18 (Viktoriahaus)
Hrsg: Geschäftsbericht des Vereins Deutscher HolzstoffFabrikanten EV

Schucht, Friedrich, Prof, Dr phil, Landesgeolog, Doz d Landw Hochsch, Berlin-Wilmersdorf, Güntzelstr 59
Geologie u Bodenkunde
Verf: Anleitung zur wissenschaftlichen Bodenuntersuchung (mit F Wahnschaffe) 3. Aufl 14
Hrsg: Internationale Mitteilungen f Bodenkunde

Schüle, F, o Prof d TH, Zürich
*24 11 60
Mechanik, Betonbau
Verf: Vorschriften über Bauten in armiertem Beton, erläutert 09; 2. Aufl 12

Schüle, Wilhelm, Dipl Ing, Prof d höh Maschinenbauschule Breslau, z Zt Erfurt, Kyriakstr 29
*Hohenheim (b Stuttgart) 14 5 73. TH Stuttgart; Ass TH Stuttgart, Dresden; Ing in Eßlingen; Techn Mittweida; Höh MaschBauschule in Hagen u Breslau; Regierung in Breslau u Erfurt
Maschinenbau, Materialprüfung, Mechanik
Verf: Techn Wärmemechanik 09; 2. Aufl u d Tit: Technische Thermodynamik Bd 1 2, 12–14; 3. Aufl Bd 1, 17 — Leitfaden d techn Wärmemechanik 17

Schuler, Johann, Berat Ing, Düsseldorf, Leopoldstr 49
*Fraulautern (a Saar) 9 6 54. TH Karlsruhe, Berlin; Ing b preuß Staatsbahnen; sächs MaschFabr Henschel & Sohn; Obering u Betriebsdir f Eisenbahnbedarf b versch Werken
Eisenbahnwesen
Verf: Eiserner Oberbau mit federnder Unterlegsplatte 91 —

Schüler, Leo, Obering u Prokur d Fa Max Levy, Berlin-Lichterfelde, Tulpenstr 5; Fernr: Lichterfelde 3141
*Cüstrin 17 5 75. TH Berlin; Ing b AEG, Schuchart, Ferranti (England), Lahmeyer in Frankfurt; Generalsekr d Elektrot Vereins in Berlin
Elektrotechnik
Mitarb: Jahrbuch d Elektrotechnik v Strecker —

Schulte, Carl, Uhrmachermstr u Redakteur, Berlin SW 68, Markgrafenstr 73
*Paderborn 19 11 50
Handwerk
Verf: Lexikon d Uhrmacherkunst Bd 1 2, 01; 2. Aufl 02 — Uhrmacher-Liederbuch 96 — Chronik der Deutschen Uhrmachergehilfen-Vereine 96
Hrsg: Allgemeine Uhrmacherzeitung 1888 —1919 —

Schulte, Friedrich, Obering d Harpener BergbauAG, Dortmund, Saarbrückerstr 49; Fernr: 2820

*Dortmund 19 12 57. GewAkad Chemnitz; Ing b Schüchtermann & Kremer; Ing b Harpener BergbauAG
Bergbau, Maschinenbau, Transportwesen
Verf: D Grubenbahnen unter besond Berücksichtigung d Lokomotivbetriebes 06; 2. Aufl 15 —

Schulte, Otto, (1918: Fachschriftsteller, Nürnberg, Breite Gasse 85)
*Hohenlimburg 5 2 76. 20 Jahre im Auslande; Dir d Continental Press Agency Ltd in London bis 15
Beleuchtung, Bergbau, Handwerk u and
Hrsg: Technisch-industrielle Rundschau u Fachzeitung f Blechbearbeitung u Installation 1917 ff

Schulte, Rob Werner, Dr phil, Ass d TH, Doz d Humboldt-Hochsch, Charlottenburg, Eosanderstr 16
*Lüdenscheid 1 3 97. Univ Leipzig; Ass Univ Leipzig
Psychotechnik
Verf: Schleiermachers Monologe in ihrem Verhältnis zu Kants Ethik (Diss); Umarb u Erweiterg d gleichlautenden Preisschrift 16 — D gegenseitige Beeinflussung von Druckempfindungen 17 (in Wundts Psycholog Studien Bd X H 4 u 5) — u anderes —

Schulte, Willy, Dr Ing, Dir d Rhein-Westf Kupferwerke AG, Olpe i W; Fernruf: 9
*Duisburg-Ruhrort 7 5 82. TH Berlin; BetrAss u Leiter versch Metallwerke
Metallhüttenwesen —

Schulthes, Carl, Dipl Ing, Marinebaurat a D, Vertreter d Friedr Krupp AG, Berlin W 9, Linkstr 25; Fernr: Nollendorf 624
*Hamburg 5 9 67. TH Berlin; Marinebaudienst; Dir d SSW
Elektrotechnik, Schiffbau
Verf: Grundzüge f d Bau u Unterhaltg elektr Anlagen an Bord S M Schiffe d Kais Marine 99
Mitarb: D kleine Buch von d Marine 99 — Stenzel, Deutsches seemännisches Wörterbuch 04

Schultz, Dr phil, Doz d TH Breslau, Saarau
*8 8 64
Tonindustrie

Schultz, Adolf Wilhelm, Ing, techn Dir in Fa Magnet-Schultz, Memmingen (Bayern); Fernr: 385
*Grunewald (Kr Tremplin) 22 7 76. Ing u Prokur EAG Cöln; Gründer u techn Dir d Magnetwerke Eisenach bis 12
Elektrotechnik
Verf: D Elektromotor im Dienste d Handwerks u Kleingewerbes 07
Schriftl: Schnitte u Stanzenbau Jg 11 —

Schultz, Gustav, Dr phil, o Prof d TH, München, Adalbertstr 100; Fernr: 31977, 11410
*Finkenstein (Westpreußen) 15 12 51. Univ Königsberg; Ass Univ Bonn, Straßburg; PrivDoz Univ Straßburg; Vorst d wiss Laborat d AG f Anilinfabrikation in Berlin; Fabrikdir in Basel
Beleuchtung, Chemische Technologie, Hüttenwesen u and
Verf: D Chemie d Steinkohlenteers Bd 1 2, 82; 3. Aufl 03 — Farbstofftabellen (mit Julius) 88; 5. Aufl 14; anast Neudr 18 — Kurzes Lehrbuch d chem Technologie 03
Mitarb: Kekulés Lehrbuch d organ Chemie — Heumanns Anilinfarben 03–06 — Posts chem-techn Analyse — Siegeslauf d Technik — Deutschland unter Kaiser Wilhelm II —

Schultz, Wilhelm, Redakteur, Prokurist, Vors d Dtsch Uhrmacherbundes, Berlin-Lankwitz, Bruchwitzstr 6; Fernr: Lichterfelde 176
*St. Petersburg 8 4 54
Handwerk
Verf: Der Uhrmacher am Werktisch 00; 5. Aufl 19 (übers in 5 fremde Sprachen) — Unsere Zeitmesser u ihre Behandlg 180. Taus 12 (übers in 10 fremde Sprachen)
Mitarb: Brockhaus KonversLexikon
Hrsg: Deutsche Uhrmacherzeitung seit Jg 13, 1889 — Dtscher Uhrmacherkalender seit Jg 37, 1914 —

Schultze, Ernst, Dr phil, PrivDoz d Univ Leipzig 13, Lortzingstr 13
*Berlin 14 12 74. Bibliothekar; Vorsitz d Deutschen Dichter-Gedächtnis-Stiftung
Eisenbahnwesen, Geschichte d Technik, Schiffbau, Volkswirtschaft u and
Verf: Lavoisier 94 — Studentenschaft u d soz Frage 95 — D letzte Aufflackern d Alchemie in Dtschld vor 100 Jahren 96 — Volkshochschulen u Universitäts-Ausdehnungsbewegung 2. Aufl 97 — Üb d Umwandlg willkürl Bewegung in unwillkürliche 98 — Engl Volksbibliotheken 98 — Volksbildg u Volkswohlstand 99 — Volksbildg u Kneipenleben 99 — Freie öffentl Bibliotheken 00 — Die Volksbildg im alten u im neuen Jahrh 00 — Wie wir unsere großen Dichter ehren sollten 02 — D Verbreitg guter Literatur 07 — Kulturgeschichtl Streifzüge I 08 — Krankenhausbüchereien 09 — Die Schundliteratur 09; 2. Aufl 10 — Amerikan Volksparke 09 — Die Schundliteratur u ihre Bekämpfung durch d Schule 10 — Weltanschauung u Wirtschaftsleben in d dtsch Kulturentwicklg d 19. Jahrh 10 — Streifzüge durch d amerikan Wirtschaftsleben 10 — D Kinematograph als Bildungsmittel 11 — D geistige Hebung d Volksmassen in England 12 — Volksbildg u Volkswohlfahrt in Engld 12 — D Kulturaufgaben d Freimaurerei 12 — Kulturfragen d Gegenwart 13 — D polit Bildg in England 14 — Was verbürgt den Sieg? 15 — England als Seeräuberstaat 15 — Englische Denkträgheit 15 — Volksbildg u Halbbildg 15 — England u Spanien 15 — D Mobilmachung d Seelen 15 — Irland 16 — D Demokratie in d Verein Staaten 19
Hrsg: Bibliothek wertvoller Memoiren 1–11, 06–10 — Archiv f d Volksbildungswesen aller Völker (mit Hamdorff) 1, 07 — Bibliothek denkwürdiger Reisen 1–3 u 5, 08–10 —

Schultze, Friedrich, Geh Oberbaurat, Vortr Rat im Minist d öffentl Arb, Berlin-Dahlem, Cecilienallee 10
*Hildesheim 21 3 56. TH Hannover; Staatsbauverwaltg
Architektur
Schriftl: Zentralblatt d Bauverwaltung — Denkmalpflege — Zeitschrift f Bauwesen

Schultze, Joachim, Dr Ing, AbtVorst b Hans Biehn & Co, Charlottenburg, Bismarckstr 114
*Berlin 7 11 77. TH Berlin; Tiefbauing b Havestadt & Contag, Magistrat Königsberg i Pr, S & H, Biehn & Co, Dyckerhoff & Widmann
Brückenbau, Eisenbeton
Verf: Grundwasserabdichtung 13; 2. Aufl 19 — Grundbau (mit G Reiter; im Ersch) —

Schultze, Rudolf, Dr phil h c, Geh Baurat, Beigeordneter a D, Bonn, Beethovenstr 10
*Berlin 30 4 54. Bauakad Berlin; Stadtbmstr Berlin 84–88; Stadtbauinsp Köln 88–96; Stadtbaurat
Gesundheitstechnik, Städtebau
Verf: Bau u Betrieb v Volksbadeanstalten 93 — Colonia Agrippinensis (mit Steuernagel) 95 (Festschrift) — D Schlacht- u Viehhof in Köln (97) — D deutsche Badewesen d Gegenwart 18 (Weyls Handbuch d Hygiene 2. Aufl Bd 5, Abt 3) —

Schultze, Walter Hans, Prof, Doz d TH, Braunschweig
Gesundheitstechnik

Schultze-Naumburg, Paul, Prof, Archit; Saaleck bei Bad Kösen; Fernr: Bad Kösen 27; und Berlin W, Viktoriastr 23; Fernr: Lützow 8159 u 6927
*Naumburg 10 6 69. Akademie Karlsruhe
Architektur
Verf: Studium u Ziele d Malerei 96 — Häusliche Kunstpflege 99; 6. Aufl 04 — D Technik d Malerei 00 — Kunst u Kunstpflege 01 — D Kultur d weibl Körpers als Grundlage d Frauenkleidung 01; 6. Aufl — D Entstellung unseres Landes 08 — Kulturarbeiten 1–9, 01–17 — D Bau d Wohnhauses Bd 1, 17; Bd 2 (im Erscheinen)

Schulz, August, Dr phil, Prof, PrivDoz d Univ, Halle, Albrechtstr 10
*8 12 62
Botanik
Verf: Die Geschichte der kultivierten Getreide I, 13

Schulz, Bruno, Geh RegR, o Prof d TH, Berlin-Steglitz, Forststr 30
*Friedeberg (Neumark) 24 2 65. TH Berlin; Rgbmstr; Hilfsarb im Minist d öffentl Arb bis 00; techn Leiter d Ausgrab v Baalbek bis 04; o Prof d TH Hannover bis 12
Architektur
Verf: D Grabmal d Theoderich zu Ravenna u seine Stellung in d Architekturgeschichte 11 (Darstellungen früh- u vorgeschichtl Kultur v Kossinna H 3)
Mitarb: F Sarre, Denkmäler pers Baukunst 10 —

Schulz, Bruno, Marineoberbaurat, Berlin-Wilmersdorf, Holsteinische Str 26; Fernr: Pfalzburg 5956
*Adl Juglauken (Kr Fischhausen) 8 1 62. Univ Königsberg, Berlin; TH Berlin; Marinebaudienst
Maschinenbau, Materialprüfung, Schiffbau
Verf: Krit Betrachtungen üb Herstellg v Gasturbinen 14 (Forsch-Arb auf d Geb d Ing-Wesens H 152 u 153) — D Gasturbinen (mit Eyermann) 17
Mitarb: Der moderne Schiffbau Bd 2, 10 —

Schulz, Ernst, Ing, techn Aufsichtsbeamter d Leinen-Berufsgenossenschaft, Bielefeld, Roonstr 28; Fernr: 1862
*Speichrow (Kr Lübben) 21 9 65. TH Karlsruhe; Ing b Berlin-Anhalt MaschBau-AG, b Fried Krupp in Essen
Gesundheitstechnik, Textilindustrie, Unfallverhütung
Verf: Unfallverhütung in d Textilindustrie 10

Schulz, Ernst, ZivIng, vereid Sachverständ d Handelskammer u d Landgerichts, Cöln, Karolingerring 21; Fernr: A 5634
*Berlin 6 9 67. TH München, Darmstadt, Hannover; Ing, Obering u Betriebsdir elektrot MaschFabriken bis 10
Elektrotechnik, Maschinenbau
Verf: Prakt Dynamokonstruktion 99 — Beispiele z Berechng elektr Maschinen — Technologie d Dynamomaschine 02 — D Krankheiten elektr Maschinen 03; 4. Aufl 17 (Bibl d ges Technik Bd 2) — Entwurf u Konstruktion moderner elektrischer Maschinen f Massenfabrikation 04 — D elektr Maschinen Bd 1 2, 2. Aufl 13 (Bibl d ges Technik Bd 213, 214)
Mitarb: Handbuch d Elektrotechnik v Heincke Bd 9 —

Schulz, Ernst Hermann, Dr Ing, Militärbaumeister a D, Leiter d metallurg Abt d Dortmunder Union, Dortmund, Reinoldistr 4, Pension Marx
*Bochum 26 3 86. TH Karlsruhe, Berlin; Ass MatPrüfAmt Lichterfelde bis 11; MilitärversAmt Berlin 11–19
Hüttenwesen, Materialprüfung
Verf: Üb d Volumen- u Formänderungen d Stahls beim Härten (Diss) 14 (ForschArb a d Geb d IngWesens H 164) — Einige Beiträge z Technologie d Preß- u Walzzinks 19 (ForschArb Sonderreihe M H 1)
Mitarb: Ullmann, Enzyklopäd d techn Chemie —

Schulz, F C R, Dr phil, AbtVorst d Ottensener Eisenwerk-AG, Altona-Ottensen, Treschkowpl 8; Fernr: Hamburg VIII 7096
*Berlin 18 6 75. TH München; Univ Erlangen; Praxis b städt Werken München; Ass Univ Erlangen; Studienreisen in Italien u Balkanhalbinsel
Kulturtechnik, Maschinenbau, Wasserbau, Geologie d Wassers
Verf: Flutkraftwerke im Nordseeküstengebiet? 13 — Kulturtechn Entwässerungsanlagen mit Ausnützg d Gezeiten (Vortr) 13 — Neuere Mitteilungen üb d Stand d Hydropulsorenbaues 16 — Arbeitsprinzip, Bau- u Betriebsweise d Hydropulsoren 16

Schulz, Friedrich Nikolaus, Dr med, ao Prof d Univ, Jena, Sedanstr 7; Fernr: 240
*Hennef (a Sieg) 7 1 71. Univ Marburg, München, Bonn, Straßburg; Ass Univ Bonn, Straßburg; PrivDoz Univ Jena bis 00
Physiolog Chemie
Verf: Praktikum d physiolog Chemie 00; 5. Aufl 19 — Kristallisation v Eiweiß 00 — Chemie d Eiweißmoleküls 00 — Allgemeine Chemie d Eiweißstoffe —
Bearb: Huppert, Harnanalyse 11. Aufl 00–13
Mitarb: Oppenheimer, Handb d Biochemie — Abderhalden, Handbuch d bio-

chem Methodik — Asher-Spiero, Ergebnisse d Physiologie —

Schulz, Hans, Dr phil, wiss Mitarb b C P Goerz AG, Berlin-Lichterfelde, Großbeerenstr 13; Fernr: 4320

*Berlin 15 10 85. Univ Berlin, Breslau; Ass Univ Breslau

Instrumentenbau, Physik, Glastechnik

Verf: Untersuchg isotroper u anisotroper Linien durch Reflexion d Lumannschen Doppelringe (Diss) 07 — Einführung in d Polarimetrie (im Ersch)

Mitarb: Muspratt, Handb d techn Chemie —

Schulz, Hugo, Dr med, Geh MedRat, o Prof d Univ, Greifswald, Bahnhofstr 51

*Wesel 3 8 53

Pharmakologie

Verf: Vorlesungen üb Wirkung u Anwendung der unorganischen Arzneistoffe 07 — Vorles üb Wirkg u Anwendg d dts Arzneipflanzen 19

Schulz, M R, Ing, Maschinenfabrikant, beeid Sachverständ, Braunschweig, Schleinitzstr 10; Fernr: 1506

*Alt-Golm (Beeskow-Storkow) 21 7 68. Kais Marine; Betriebsleiter u Obering b Garrett Smith, Oderwerke, Piedboeuf, G Luther AG

Maschinenbau, Feuerungstechniker

Verf: Über Economiser 12 —

Schulz, Max v, Magistratsrat, 1. Vorst d Gewerbe- u Kaufmannsgerichts, Berlin, Thomasiusstr 21; Fernr: Moabit 8096

*Neuruppin 13 1 54. Gerichtsassessor in Neuruppin; Dezernent d Magistrats Berlin

Gewerberecht, Industriefragen

Verf: Kommentar z Gewerbegerichtsgesetz — Kommentar z Kaufmannsgerichtsgesetz — Kommentar z Hilfsdienstgesetz 2. Aufl — Kommentar z Kinoschutzgesetz 3. Aufl — D Gewerbegericht Berlin — D Heimarbeit im Kriege (mit Gaebel) — Reichsvereinsgesetz nebst Novelle

Bearb: F Burchardt, D Rechtsverhältnisse d gewerbl Arbeiter 2. Aufl 11

Hrsg: Das Einigungsamt Jg 1–3, 1913–15

Schulz, Richard L F, Fabrikbesitzer, Mitgl d künstlerischen Sachverständigenkammer f Preußen, Berlin W 9, Bellevuestr 14; Fernr: Nollendorf 1194

*Berlin 22 2 68. Ausbildung in Süddeutschland, Belgien, Frankreich, Amerika

Beleuchtung, Handwerk

Schulz-Mehrin, Otto, Ing, Charlottenburg, Heimstättenstr 16

*Mehrin 23 3 79. Ing in KonstrBüros, Laborat usw; Ver dtscher MaschBauanstalten, Ausschuß f wirtschaftl Fertigung

Elektrotechnik, Gewerbl Rechtsschutz, Volkswirtschaft, Naturphilosophie

Verf: Konstruktionszeichnen — Unipolarmaschinen — Patentverkauf u Lizenzverträge — Wirksame industrielle Inserate — Schönheit u Zweckmäßigkeit v Maschinen u Bauwerken 09 — Glück u Persönlichkeit — Sozialisierung u Räteorganisation 19 (Ausschuß f wirtschaftl Festig Nr 1) — D Bedeutung d Spezialisierung im Arbeitsplan 19 (Ausschuß f wirtschaftl Festig Nr 2)

Hrsg: Techniker u Kaufmann 1919 ff

Schulze, Dr Ing, Prof, Mitgl d Phys-Techn Reichsanst, Westend, Eichenallee 33

Schulze, Alfred, Dr, Ass d Phys-Techn Reichsanst, Charlottenburg, Leibnizstr 101

Schulze, F W Otto, Geh RegRat, o Prof d TH, Danzig-Langfuhr, Steffensweg 19; Fernr: 998

*Wriezen a O 13 8 68. TH Berlin; Rgbfhr Fischereihafen Geestemünde; Rgbmstr b preuß Wasserbauverwaltg; als Wasserbauinsp Hilfsarb im Minist d öffentl Arb bis 04

Wasserbau, Hafenbau

Verf: Seehafenbau Bd 1 2, 11–13

Mitarb: Handbuch f Eisenbetonbau Bd 4 — Dünenbuch — Tolkmitt-Guth, Bauleitung u Bauführung —

Schulze, Franz, Dr, Prof, Dir d Seefahrtschule, Lübeck, Kaisertor; Fernr: 1044

*Osterburg 9 2 56. Seefahrt; Deutsche Seewarte

Nautik

Verf: D Oberflächenströmungen d Ostsee (Diss) 97 — Nautik 3. Aufl 11; Neudruck 16 (Sammlg Göschen Bd 84) — D Entwickelung d Segelsports in Deutschland 08 (Nautische Bibliothek Bd 5) — Luft- u Meeresströmungen 11; 2. Aufl 19 (Sammlg Göschen) — Brigg u Bark 12 — Schiffer auf kleiner Fahrt 13 (Yachtbibliothek Bd 7) — Unsere U-Boote 15 — D schwarze Waffe 17 — —

Schulze, Franz Arthur, Dr phil, ao Prof, a d Univ, Marburg, Wilhelmstr 32½

*Rabenau (b Dresden) 27 8 72. Univ Berlin; Ass Univ Berlin, Marburg

Physik

Verf: D großen Physiker u ihre Leistungen 10; 2. Aufl 17 (Aus Natur u Geistesw 324) —

Schulze, Paul, Prof, Konservator d staatl Gewebesammlg, Lehrer d preuß höheren Fachschule f Textilindustrie, Geschäftsführer d Vereins z Förderung d Textilind, Crefeld-Bockum, Großhüttenallee 39; Fernr: 4528

*Berlin 4 8 54. KunstGewMuseum Berlin

Textilindustrie, Kunstgewerbe

Verf: Alte Stoffe 17; 2. Aufl 19 (Bibl f Kunst- u Antiquitätensammler Bd 10)

Hrsg: Seide (Fachblatt) seit Jg 1, 1885 — D illustrierte Jahrbuch mit Kalender f d gesamte Baumwollindustrie Jg 37, 1916 —

Schulze-Pillot, Gerhard, o Prof d TH, Danzig-Langfuhr, Taubenweg 8

*7 10 72

Maschinenbau

Verf: D Mitarbeit d dts Techniker b Wiederaufbau Dtschlands (Rede) 19

Schumacher, Eugen, Dipl Ing, Rektor d städt Gewerbeschule, Freiburg i B, Kirchstr 2; Fernr: 331

*Karlsruhe 29 9 71. TH Karlsruhe; Bibliothekar b Landesgewerbeamt Karlsruhe; Gewerbeschuldienst

Gewerbl Schulwesen

Verf: D Einrichtungen zur Schulung d Kriegsbeschädigten in Baden 16 (nicht im Buchhdl) —

Schumacher, Fritz, Dr Ing h c, Mitgl d Sächs Akad d Künste, Prof, Baudir, Hamburg, An d Alster 39; Fernr: 1089

*Bremen 4 11 69. TH München, Berlin; Archit bei Gabr Seidl u Hugo Licht; Stadtbauamt Leipzig; o Prof d TH Dresden

Architektur, Städtebau

Verf: Im Kampfe um d Kunst 99; 2. Aufl 02 — Leon Battista Alberti u seine Bauten 99 — Studien. 20 Kohlezeichnungen 00 — Phantasien in Auerbachs Keller. Festspiel in Versen 99 — D Bauschaffen d Jetztzeit 01 — Streifzüge eines Architekten 06 — Ausblicke in d kunsttechn Zukunft unseres Volkes 16 — Kriegs-Gedächtnis-Male 16 — D Kleinwohnung 17; 2. Aufl 19 (Wissenschaft u Bildung 145) — D Reform d kunsttechn Erziehung 17 — Grundlagen d Baukunst 18 — Hamburger Staatsbauten von Fritz Schuhmacher 19 — Kulturpolitik (im Druck) —

Schumacher, Johann, Dr phil, Konrektor d bayr Kadettenkorps, Honorar-Lehrer d Art- u IngSchule, München, Jutastr 26

*Grünstadt (Rheinpfalz) 10 7 58. Univ Erlangen, München; Polytechn Hochschule

Mathematik, Mechanik

Verf: Zur Theorie d biquadrat Gleichungen 90 — Ein Rechenschieber auf d Grundlage d zahlentheoret Indices 08

Schumacher, Th, Dr, Stadtchemiker, Doz d TH, Aachen, Peterstr 57a

Nahrungsmittelchemie —

Schumann, Edgard, Ing, techn Dir d Allgem Industrieges m b H, Berlin-Friedenau, Kaiserallee 85

*Bublitz (Pommern) 23 2 94. Flugzeugführer; behördl Sachverständiger

Automobilwesen, Beleuchtung, Elektrotechnik, Luftfahrt, Physik, Motoren- u Flugzeugbau

Verf: Betriebsstörungen am Flugmotor u deren Beseitigungen 15; 3. Aufl 17

Schumann, Richard, Dr phil, Hofrat, o Prof d TH, Wien III, Beatrixgasse 3a

*Glauchau (Sachsen) 9 5 64. Univ Leipzig, Berlin; 88 Sternwartenobservat Leipzig; 91 Mitarb am Geodät Inst Potsdam; 02–11 o Prof TH Aachen

Astronomie, Geodäsie, Mathematik —

Schumann, Robert, Dipl Ing, wiss Leiter u Mitinh v A. Schumann, Fabr f Feinmechanik, Düsseldorf, Poststr 5; Fernruf: 863

*Düsseldorf 25 4 84. TH Berlin; Ing b A Schumann in Düsseldorf

Feinmechanik —

Schümann, Egon, Geh RegRat, Mitgl d Reichspatentamts, Berlin-Südende, Brandenburgische Str 15a; Fernr: Südring 3528

*Berlin 26 4 59. TH Berlin; Rgbfr b Nordostseekanal; Rgbmstr u Wasserbauinsp im Minist d öffentl Arb u d Minist-Baukommission

Gesundheitstechnik, Gewerbl Rechtsschutz, Städtebau, Wasserbau

Verf: Lichtbilder von d Versuchsanstalt f Wasserbau u Schiffbau zu Berlin 04 (als Hdschr gedruckt)

Schumm, Otto, Chem, Prof, PrivDoz d Univ, Hamburg 20, Tarpenbeckstr 102; Fernr: Merkur 983

*Stade 3 8 74. Apotheker; Univ; Chem am Eppendorfer Krankenhaus; PrivDoz Univ Hamburg

Physiolog, medizin Chemie

Verf: Untersuchung d Fäces auf Blut 06 — Nachweis von Blut u Blutfarbstoff in Sekreten u Exkreten 08 — Klinische Spektroskopie 09

Mitarb: C Neuberg, D Harn 11 — E Abderhalden, Handb d biochem Arb-Meth —

Schüpfer, Vinzenz, Dr oec publ, o Prof d Univ, München, Ainmillerstr 31; Fernr: 30475

*Retzbach a M 4 4 68. Ass forst Vers-Anst München; PrivDoz Univ München; Forstamtsassessor

Forstwissenschaft

Verf: Rentabilitätsuntersuchungen in Kieferbeständen d Oberpfalz (Diss) 01 — D Entwicklung d Durchforstungsbetriebes in Theorie u Praxis (HabSchr) 03 — Grundriß d Forstwirtschaft 12

Mithrsg: Forstwissenschaftl Zentralblatt —

Schupmann, Ludwig, Geh Baurat, o HonProf d TH, Aachen

Architektur

Schur, Friedrich, Dr phil, Geh Hofrat, o Prof d Univ, Breslau, Kurfürstenstr 16

*Maciejewo (Posen) 27 1 56. Univ Breslau, Berlin; PrivDoz u ao Prof Leipzig; o Prof d Univ Dorpat, TH Aachen, Karlsruhe, Univ Straßburg

Mathematik, Mechanik

Verf: Lehrbuch d analyt Geometrie 97; 2. Aufl 12 — Joh Heinr Lambert als Geometer (Festrede) 04 — Grundlagen d Geometrie 09 — Vorlesungen üb graph Statik 15 —

Schur, Issai, Dr phil, o Prof d Univ Berlin, Schmargendorf, Ruhlaer Str 14

*Mohilew 10 1 74. Univ Berlin; 03—13 PrivDoz d Univ Berlin, 13—16 ao Prof Univ Bonn

Mathematik

Mitschriftl: Mathematische Zeitschrift seit Bd 1, 1918 —

Schürch, Hermann, Dr Ing, Teilhaber d Fa Ed Züblin & Cie, Straßburg i E, Lessingstr 15; Fernr: 2973

*Biel (Schweiz) 30 3 81. TH Zürich; Ing, Obering u Bürochef b Züblin & Cie

Brückenbau, Erd- u Straßenbau, Materialprüfung, Wasserbau, Beton- u Eisenbetonbau

Verf: D neue Brücke üb d Mosel bei Novéant 10 — D Bau d Talüberganges b Langwies 16 — Versuche beim Bau d Langwieser Talüberganges u deren Ergebnisse (Diss) 16 — Wärmeeinfluß u Wärmebeobachtungen b Betongewölben 17

Schürmann, W, Dr, Prof, PrivDoz d Univ, Halle a S

Gesundheitstechnik, Mediz Bakteriologie

Verf: Repetitorium d Hygiene u Bakteriologie 18

Schüßler, Rudolf, Dr phil, o Prof d TH, Graz

*5 4 65

Mathematik

Schuster, Friedrich, Dr techn h c, GenDir a D d Witkowitzer Bergbau- u Eisenhüttengewerkschaft, Wien IV, Prinz Eugenstr 30
*Wien 23 12 63. TH Wien
Hüttenwesen, Volkswirtschaft
Verf: D dtsche Krise u d österr Eisenindustrie 03 (Schriften d Vereins f Sozialpolitik Bd 112) — Materialien zur Eisenkartellenquete 12 (Denkschrift; übers ins Französ)

Schuster, Paul, Dr Ing, RegRat, Mitgl d Reichspatentamts, Berlin-Lichterfelde, Kommandantenstr 97
*Dresden 12 1 77. TH Dresden, Stuttgart; Ass TH Dresden; Ing b Borsig in Tegel, Krupp-Germaniawerft in Kiel
Luftfahrt
Verf: Experim Untersuchg d Strömungsvorgänge in e Schnelläufer-Francisturbine (Diss) 09 (Mitteilungen üb Forsch-Arb H 82)

Schuster, Rudolf v, Dr jur, Präsident d ungar Patentgerichtshofes, Budapest, Erzseb Mórat 19
*Mediasch (Siebenbürgen) 14 1 60. Univ Klausenburg; Rechtsanwalt; Landrichter, OberlandesgerRat, Richter am obersten Gerichtshof
Gewerbl Rechtsschutz
Verf: Entwurf e neuen ungar Patentges, Warenzeichengesetzes, Musterschutzgesetzes 15–16

Schütt, Alfred, Ing, Fabrikbesitzer, Charlottenburg, Sophie-Charlottenstr 67/68; Fernr: Wilhelm 2622
*Hamburg 2 7 74. Ass TH Berlin; Obering d Abwärmekraftmasch Ges
Maschinenbau

Schütte, Johann, Dipl Ing, Dr Ing e h, Geh RegR, o Prof d TH Berlin, Zeesen (Kr Teltow; Post Königswusterhausen); Fernr: 48
*Oldenburg i Gr 26 2 73. TH Berlin; Rgsbfr; Leit Ing b Norddeutschen Lloyd in Bremerhaven; o Prof TH Danzig; Mitbegründer u Leiter d Luftschiffbaus Schütte-Lanz
Luftfahrt, Schiffbau
Mitarb: Luegers Lexikon d ges Technik —

Schütz, Ludwig Harald, Dr phil, Oberlehrer a D, Doz am Frankfurter Ver f oriental Sprachen, Frankfurt a M, Elsheimerstr 4; Fernr: durch Hansa 5806
*Traunstein (Oberbayern) 10 1 73. Univ Jena, Göttingen; Ass TH Darmstadt; Oberlehrer Maschinenbauschule Hagen
Chemische Technologie, Hüttenwesen, Luftfahrt, Physik u and
Verf: D Fortschritte d techn Physik in Dtschld seit d Regierungsantritt Kais Wilh II (Rede) 04
Übers: D Eisenhammer d Nikolaus Bourbon, technolog Gedicht 95

Schütze, Paul, Redakteur, Berlin-Johannistal, Stubenrauchstr 17
*Berlin 2 9 78. Gärtner, Kaufmann
Abfallverwertung
Verf: D Verwertung d Küchen- u Wirtschaftsabfälle 16 — Küchenabfälle u andere Ersatzstoffe als Viehfutter 17 — D Gewinnung v Speiseölen aus Obstkernen 17 — Wildpflanzenlexikon 18

Schwaab, Wilhelm, Dipl Ing, Ing städt Tiefbauamt, Heidelberg, Kronprinzenstr 2; Fernr: 1960
*Gießen 2 5 81. TH Hannover, Darmstadt; Ing städt Tiefbauamt Gießen; Ass TH Darmstadt
Erd- u Straßenbau, Wasserbau, Tiefbau
Schriftl: D städtische Tiefbau seit Jg 5, 1914 —

Schwab, C, Eisenbahnbauinsp, Stuttgart
Eisenbahnwesen
Verf: Moderne Bahnhofsbauten u ihre Wohlfahrtseinrichtungen 10 — Hochbauten d Bahnhöfe T 1, 11 (Sammlg Göschen 515)

Schwabach, Felix, Geh RegR, Berlin W 10, Hildebrandstr 16; Fernr: Lützow 3698
*Sondershausen 20 6 53. Gerichtsassessor; RegAssessor b d Staatseisenbahnverw; RegRat u Geh RegR bis 02
Eisenbahnwesen
Verf: Nordamerikanische Eisenbahnen (mit Hoff) 06

Schwager, Otto, Dipl Ing, ZivIng, Charlottenburg, Friedbergstr 24
*Hohenlimburg 18 3 83. TH Berlin, Aachen; Ass TH Aachen; Ing d Rheiner MaschFabr Windloff AG; leit Ing b d Insp d Fliegertruppen
Automobilwesen, Luftfahrt
Verf: Motorenkunde f Flugzeugführer T 1 2, 17–18 (Volckmanns Bibliothek f Flugwesen Bd 12) —

Schwaiger, Anton, Dr Ing, o Prof d TH, Karlsruhe, Eisenlohrstr 39
*Pleinfeld (Bay) 12 1 79. TH München; SSW Berlin
Elektrotechnik
Verf: Üb das Regulierproblem in d Elektrotechnik (Diss München) 08 — Belastungsausgleich in Kraftwerken (Hab-Schr Karlsruhe) 12 — Lehrbuch d elektr Festigkeit d Isoliermaterialien 19
Mitarb: Kultur d Gegenwart

Schwaiger, Jacob, Dipl Ing, amtl Sachverständ, Augsburg
Automobilwesen
Verf: Störungen am Kraftwagen u seinen Teilen 16 (Autotechn Bibliothek Bd 55) —

Schwaighofer, Hans, Dr Ing, Rgbmstr, Postrat, PrivDoz d TH, München, Konradstr 9; Fernr: 33000
*München 23 1 76. TH u Univ München; Ing b Stadtbauamt Wiesbaden, dann b d Oberpostdir München
Elektrotechnik, Städtebau, Verkehrswesen, insbes Telegraphie u Telephonie
Verf: D Grundlagen d Preisbildg im elektr Nachrichtenverkehr 02 — Verkehrsgrundlagen, Technik u Betrieb d Münchner Rohrpost (Denkschr) 15 — Rohrpost-Fernanlagen 16 — Großstadtentwicklg u -Verkehr (in Vorber)
Mitarb: Verkehrstechnik — Illustr techn Wörterbuch v Deinhardt & Schlomann — Lexikon d ges Technik — Jolys techn Auskunftsbuch —

Schwalbe, Carl Gustav, Dr phil, Prof d Forstakad, Vorst d VersStation f Zellstoff- u Holzchemie, Eberswalde, Brunnenstr 24; Fernr: 236
*Zürich 25 10 71. Univ Leipzig, Straßburg; Chem d Bad Anilin- u Sodafabr in

Ludwigshafen; PrivDoz u ao Prof TH Darmstadt
Chemische Technologie, Papierindustrie, Textilindustrie, Zellstoffindustrie
Verf: Üb d Reduktion der 3 isomeren Benzildioxime (Diss Leipzig) 96 — Üb Substitution b Schiffschen Basen (Hab-Schr) 02 — Benzoltabellen 03 — Neuere Färbetheorien 07 — Chemie d Cellulose 11 — Auszüge aus d Literatur der Zellstoff- u Papierchemie 09–19 — Üb d Aufschließung v pflanzlichen Rohstoffen vermittt Salzsäure (mit Schulz; als Ms gedr) 17 — D chem Betriebskontrolle in d Zellstoff- u Papierindustrie (mit Rud Sieber) 19 —
Mitarb: Enzyklopädie d techn Chemie—

Schwanecke, Hans Karl, Dr phil, Berat Maschinening, Charlottenburg, Berliner Str 156
*Derenburg a Harz 9 4 74. TH, Univ; KonstrObering u Fabrikleiter in Masch-Fabriken, Zuckerfabrikbau u Kraftpflugbau
Kraft- u Wärmewirtschaft, landwirtsch MaschWesen
Verf: Betriebsmittel d chem Technik (mit Dr Reuter) 05 — Lüftung u Entstaubung 09 (Bibl d ges Technik Bd 85) — Ventilatoren u Exhaustoren 10 (Bibl d ges Technik Bd 135) — Wesentl Wirkungen d Arbeits- u Kraftmasch in d dtsch Landwirtsch 14
Hrsg: Deutscher Landwirtschaftsmaschinenbau —

Schwantke, Arthur, Dr phil, Prof, PrivDoz d Univ, Marburg, Marbacher Weg 26
*18 1 72
Photographie

Schwappach, Adam, Dr oecon publ, Geh RegR, Prof d Forstakad, Eberswalde, Kaiser Friedr Str 22
*Bamberg 2 11 51. Forstakad Aschaffenburg; Univ München; Forstgehilfe; Ass u Doz Aschaffenburg; Hilfsarb b d Reg Würzburg; Prof Univ Gießen
Forstwissenschaft
Verf: Handbuch d Forst- u Jagdgeschichte Deutschlands 1886/88 — Grundriß d Holzmeßkunde 89; 2. Aufl 03 — Wachstum u Ertrag normaler Kiefernbestände 89 u 96 — Wachstum u Ertrag normaler Fichtenbestände 90 u 02 — Formzahlen u Massentafeln f d Kiefer 90; dsgl f d Eiche 05; d Rotbuche 11 — Untersuchungen üb d Zuwachsleistungen von Eichenhochwaldbeständen 05, die Kiefer 08 — Ertragstafeln d wichtigeren Holzarten 12
Mitarb: Neudammer Förster-Lehrbuch 6. Aufl 19 —

Schwarte, Max, Generalleutnant z D, Charlottenburg, Kaiserdamm 90; Fernr: Wilhelm 8096
*Solingen 5 4 60. Artl- u IngSchule; Kriegsakademie; GenStab
Kriegstechnik
Verf: Festungskrieg Bd 1 2, 05–06 — D Technik im Landkriege 19
Mitarb: Kultur d Gegenwart 13
Schriftl: Technik u Wehrmacht (früher Kriegstechn Zeitschrift) seit 1919
Hrsg: D Weltkrieg in seiner Einwirkung auf d dtsche Volk 18 — D Technik im Weltkriege 19 —

Schwartzkopff, Erwin, Dipl Ing, Rgbmstr, BetrLeiter d Verein Aluminiumwerke Lauta, Lautawerk (b Schwarzkollm, ObLausitz)
*Berlin 28 1 83. Univ Berlin; TH Berlin; Rgbfr b d EisDir Berlin; Rgbmstr b d EisDir Frankfurt a M; beurlaubt zu SSW Siemensstadt; Rgbmstr d EisDir Halle a S
Eisenbahnwesen, Elektrotechnik, Maschinenbau
Verf: Hochspannungsanlagen von mehr als 100 000 Volt in d Ver St v Amerika (Vortr) 13 — Elektr Vollbahnlokomotiven in d Ver St v Amerika (Reisebericht) —

Schwarz, Alois, Ing Chem, Prof, Schulrat, Lyzealdir, GenSekr d Österr Ver f Kälteindustrie usw, Mähr. Ostrau; Fernr: 110
*Kanitz (Mähren) 19 6 54. TH Brünn; Prof Brünn, Moskau 75–05; Dir 02–19; Studienreisen durch Europa u Nordamerika; techn Konsulent a d Geb d Bierbrauerei u Kälteindustrie
Chemische Technologie, Geschichte d Technik, Hüttenwesen, Maschinenbau, Kältetechnik, Bierbrauerei
Verf: D Verwendg künstl Kälte im Brauereibetriebe 85 — D Eis- u Kühlmaschinen, deren Anwendg in d Industrie 88 — D Erzeugung künstl Kälte u deren Anwendg zur Kühlg von Schlachthäusern 95 — D künstl Kälte u ihre Verwendg 11
Schriftl: Zeitschrift f Eis- u Kälte-Industrie seit Jg 13, 1906 — Brautechnische Rundschau seit Jg 26, 1890 — Brautechn Reiseskizzen Bd 1–13, 1886 bis 1912 — Festschrift f d 3. internat Kältekongreß Washington-Chicago 13 —

Schwarz, Hermann Amandus, Dr phil, Dr math, Ehrendoktor, Mitgl d preuß Akad d Wissenschaften, Geh RegR, o Prof d Univ Berlin, Grunewald, Humboldtstr 33; Fernr: Pfalzburg 1421
*Hermsdorf (Schles) 25 1 43. Univ Berlin; ao Prof in Halle; o Prof am Polytechnikum in Zürich u Univ Göttingen
Mathematik
Verf: Bestimmung einer speziellen Minimalfläche 71 — Gesammelte mathem Abhandlungen Bd 1 2, 90
Bearb: Weierstraß, Formeln u Lehrsätze z Gebrauche d ellipt Funktionen 83–85; 2. Aufl 93 —

Schwarz, Maximilian Frhr v, Dipl Ing Dr, PrivDoz d TH, München
*Salzburg 14 7 88. TH München; Metallograph d Mun Fabr Wüllersdorf; Metallübernahmekommission in Salzburg
Hüttenwesen, Materialprüfung
Mitarb: Dammer, Chem Technologie —

Schwarz, Paul, Dr phil, Berlin W, Landgrafenstr 4; Fernr: Kurfürst 8109
*Mährisch-Ostrau 12 6 82. TH Brünn; Univ Leipzig, Berlin, Breslau
Volkswirtschaft, Erdölindustrie
Verf: D chem Industrie auf d Düsseldorfer Ausstellg 02 — Beiträge z Kenntnis d Azimide u Aldehydine 05 — D soziale Lage d galizischen Erdölarbeiter 05 — D Beteiligung deutschen Kapitals an d galizischen Erdölindustrie 07 — Festschrift f d 3. Internat Petroleumkongreß 07 — D Kapitalinvestitionen in d rumänischen Erdölindustrie 07 — Ein dtsches

Reichspetroleummonopol 08 — D Vordringen d galizischen Petroleums in Deutschland 09
Schriftl: Petroleum Bd 1–9

Schwarz, Richard, Dr phil, Doz d Hochschule f Welthandel; techn Konsulent, gerichtl beeid Sachverständiger, Wien VI, Kasernengasse 13; Fernr: 5338
*Wien 7 10 79. Univ Göttingen; Betriebsleiter in textilchem Fabriken
Chemische Technologie, Textilindustrie, Silikatchemie
Verf: Vorträge (nicht im Buchhdl): Nesselfaser 10 — Elektr Bleiche 10 — Schleifmittel 11 — Linoleum 12 — Sachverständige vor Gericht 14 — Feuerfeste u hochfeuerfeste Stoffe 18 (Sammlg Vieweg 43)
Mitarb: Muspratts Handbuch d techn Chemie, Ergbde 1915–17 —

Schwarz, Robert, Dr phil, ao Prof d Univ, Freiburg i B, Rehlingstr 2; Fernruf 2314
*Berlin 27 12 87. Univ Breslau, Berlin, Freiburg; Ass Univ Freiburg
Chemische Technologie, Tonindustrie
Verf: Bohnerztone u afrikanische Erden (Diss) 10 — Z Kenntnis d Kieselsäure u ihrer Salze (HabSchr) 14 —

Schwarz, Robert, Ing, Kais Rat, Chef d Fa: Verlag f Fachliteratur, Wien I, Eschenbachgasse 9; Fernr: 1000 u 11135; Berlin W 62, Courbierestr 3; Fernr: Nollendorf 443
*Mährisch-Ostrau 6 9 84. TH Wien; Ing im Eisenwerk Witkowitz
Bergbau, Chemische Technologie, Hüttenwesen u and
Verf: D Mineralölindustrie Österreich-Ungarns 19
Mitarb: Internat Petroleumstatistik Bd 2: Österreich-Ungarn 12
Hrsg: Montanistische Rundschau seit 1909 — Petroleum seit 1909 — Zeitschrift f Eis- u Kälteindustrie seit 1909 — Der Ölmotor seit 1911 — Die Rohölindustrie seit 1910 — Zeitschrift d österr Ing- u Architektenvereins 1912–16 —

Schwarz, Tjard, Geh MarBaurat, a D, Wandsbek, Freesenstr 15
*Stettin 15 10 58. TH Berlin; Rgbfr Danzig; Rgbmstr Kiel, Berlin, Kiel, Elbing; MarBaurat Wilhelmshaven, Reichs-Marineamt Berlin, Wilhelmshaven bis 07
Geschichte d Technik, Kriegstechnik, Schiffbau
Verf: Der Schiffbau 00 — D Schiffbauindustrie in Deutschland u im Auslande (mit v Halle) T 1 2, 02 — D Linienschiff einst u jetzt 03 (Meereskunde Bd 1 H 2) — 50 Jahre deutschen Schiffbaus. Amtlicher Führer durch d Schiffbauausstellung 08 — D Entwickelung d Kriegsschiffbaues v Altertum bis z Neuzeit T 1 2, 09–12 (Sammlg Göschen 471 472)
Mitarb: D Buch d Erfindungen, Gewerbe u Industrien — Luegers Lexikon d gesamten Technik —

Schwarze, Bruno, Dr Ing, Reg- u Baurat, Ref im Minist d öffentl Arbeiten, Berlin NW 52, Rathenowerstr 5; Fernr: Moabit 1346
*Braunschweig 31 7 76. TH Braunschweig, Univ Berlin, Lüttich; Rgbfr u Rgbmstr b d preuß Staatseisenbahnverwaltg; Studienreise nach Belgien u Nordamerika, Vorst d Eisenbahnwerkstättenamtes in Guben
Eisenbahnwesen, Handwerk, Materialprüfung, Mechanik
Verf: Härteuntersuchungen an Radreifenstoff nach d Kohn-Brinnellschen Kugeldruckverfahren (Diss) 11 (als Buch 12) — Studienreisebericht üb nordamerikanische Eisenbahnen 09 (als Mskr gedr; nicht im Buchhdl) — Handbuch d Lehrlingswesens —

Schwarzmann, Max, Dr, ao Prof d TH, Karlsruhe, Gartenstr 37
*18 9 71
Mineralogie

Schwechten, Franz, Geh Baurat, Prof, Vorst e Meisterateliers f Archit a d Akad d Künste, Berlin W 35, Lützowstr 65; Fernr: Lützow 2024
*Cöln 12 8 41. Bauakad Berlin; Bau d Anhalter Bahnhofs, Kriegsakad, Kais Wilh Gedächtniskirche, Posener Schloß, Hohenzollernbrücke in Cöln u and
Architektur —

Schwede, Rudolf, Dr phil, ao Prof d TH, Dresden, Gutzkowstr 28
Botanik
Verf: Über d Papier der Maya-Codices (HabSchr) 12

Schweer, Walther, Dr d Staatswiss, Leiter d Wirtschaftsarchivs im Ausw Amt, Berlin W 8, Wilhelmstr 67a
*Hamburg 5 3 90. Univ Tübingen, Genf, Kiel; Ass am Weltwirtsch Archiv d Univ Hamburg
Erdöl
Verf: Die türkisch-persischen Erdölvorkommen 19 (Abhdlgn d Hamb Kolinst 40) —

Schweidler, Egon Ritter v, Dr phil, o Prof d Univ, Innsbruck, Bienerstr 27
*Wien 10 2 73. Univ Wien; PrivDoz u ao Prof d Univ Wien bis 1911
Physik
Verf: Atmosphärische Elektrizität (mit H Mache) 09 — Lehrbuch d Physik 09 — Prakt Übungen in d Ausführung physikal Schulversuche 11 — Radioaktivität (mit S Meyer) 16

Schweitzer, A, o Prof d TH, Zürich
*30 8 75
Physik

Schwemann, Aug, Geh Bergrat, o Prof d TH, Aachen, Liebfrauenstr 17
*23 5 62
Bergbau

Schwend, K, o Prof d TH, Stuttgart, Moltkestr 106
*4 11 52
Brückenbau

Schwengler, Johannes, Obering b Rumpler-Johannisthal, Berlin-Friedenau, Hertelstr 11
*Freienhagen (b Oranienburg) 10 10 78. TH Berlin; Preuß Staatsbahnen u Privatindustrie; seit 1914 im Flugzeugbau
Brückenbau, Flugzeugbau
Verf: Elastizitätstheorie u d Eisenbau 11 — Eisenbahnbalkenbrücken 13 Statik im Flugzeugbau 17 (Bibliothek f Luftschiffahrt Bd 16)

Schwenke, Hermann, Dipl Ing, Kokerei-Betriebsleiter d De Wendelschen Berg- u Hüttenwerke, Herringen (Kr Hamm); Fernr: Hamm 84
*Calbe (Saale) 2 11 81. TH Karlsruhe; Ass TH Karlsruhe; Labor u Betriebschem Gewerksch Deutscher Kaiser in Hamborn
Chemische Technologie

Schwenn, Otto, Techn Kalkulator, Berlin N 65, Utrechterstr 17
Maschinenbau
Verf: Kalkulation u moderne Arbeitsmethoden im Maschinenbau 18

Schwerd, Friedrich, Dipl Ing, o Prof d TH, Hannover, Podbielskistr 14; Fernr: 2192
*13 6 72
Heizung u Feuerung, Werkzeugmaschinenbau, Betriebsorganisation —

Schweydar, Wilhelm, Dr phil, Prof, PrivDoz d Univ Berlin, Potsdam, Leipziger Str 21; Fernr: 742
*Namiest (Mähren) 8 12 77. Univ Leipzig, Breslau, Heidelberg; Ass am Astrophys Inst Potsdam
Instrumentenbau, Geophysik, Geodäsie
Verf: Untersuchung der Oscillationen der Lotlinie (Diss Heidelberg) 04 — Gezeiten d festen Erde 12 — Harmonische Analyse d Lotstörungen 13 — Theorie d Deformation d Erde 15 (Veröffentl d Geodät Inst in Potsdam) —

Schwidtal, Albrecht, Prof, Dir d Oberschles Bergschule, Tarnowitz (Schles); Fernr: 38
*Grünberg (Schlesien) 24 7 56. Univ Berlin; Gewerbeakad Berlin; Univ Breslau
Mathematik, Mechanik
Verf: Techn Mechanik f Bergschulen 03; 4. Aufl 19 — Aufgabensammlg zur techn Mechanik 03; 3. Aufl 19 —

Schwier, Karl, ZivIng, Photograph, Weimar, Sophienstr 4; Fernr: 83
*Soest 12 11 42. Gewerbeakad u Univ Berlin; Vors d Dtsch Phot-Ver, Schriftführer u Schatzmeister d Ostthür Ing- u ArchitVer
Photographie u and
Verf: Tafeln f d Dunkelkammer 79 — Handbuch d Emailphotographie 85 — Liebhaberphotographie 05 (Hillgers illustr Volksbücher)
Hrsg: Dtsche Photographenzeitung 1877—1917 — Dtscher Photographenkalender 1882—1917 — Photographisches Wochenblatt 1875—1878 —

Schwinning, Wilhelm, Dr, o Prof d TH, Dresden

Seddig, Max, Dr phil, Prof, PrivDoz d Univ, Frankfurt a M, Robert Mayerstr 2; Fernr: Taunus 701
*Crimmitschau (Sa) 19 2 77. Univ Leipzig, Greifswald, Marburg
Elektrotechnik, Photographie, Physik u and
Verf: Elektrostat Kraftlinien (Diss) 02 — Brownsche Molekularbewegg 08 — Anwendg d Photographie in d Technik 11

Seeberger, Dipl Ing, Doz d TH, Breslau XVI, Auenstr 18
*7 11 80
Maschinenbau

Seegert, Bruno, Dr phil, Prof, PrivDoz d TH Berlin, Charlottenburg, Königsweg 55
*Berlin 12 9 85. Univ Berlin; Handelshochschule Berlin; Ass TH Berlin; Lehrer d mil techn Akad PrivDoz; Wiss Leiter d opt Anst „Oigee" in Berlin
Instrumentenbau, Photographie, Physik
Verf: Dispersion fester u flüssiger Körper im Ultrarot u Ultraviolett (Diss) 08 — Spiegelteleskope f Sonnenphotographie (HabSchr) 12 — Beobachtg d totalen Sonnenfinsternis in Norwegen 20./21. 8. 1914, 16 (mit A Miethe u F Weidert) —

Seelhorst, Konrad v, Dr phil, Geh RegR, o Prof d Univ, Göttingen, Nikolausbergerweg 9
*Alt-Stüdnitz (Pommern) 5 4 53
Landwirtschaft

Seeliger, Hugo v, Dr, Geh Rat, o Prof d Univ, München-Bogenhausen, Sternwarte
*23 9 49
Mathematik

Seeliger, Rudolf, Dr phil, ao Prof d Univ, Greifswald, Loitserstr 43/44
*München 12 11 86. Univ München, Heidelberg, Tübingen, Würzburg; Ass d Physikal-Techn Reichsanstalt; PrivDoz d Univ Berlin bis 18
Physik
Mitarb: Marx, Handbuch d Radiologie Bd 3, 16 —

Seemann, Alfred, Dipl Ing, Rgbmstr, Baurat b d GenDir d württ Staatsbahnen, Stuttgart, Alexanderstr 13
*Stuttgart 9 7 50. TH Stuttgart; Ing d Halleschen MaschFabr; TH Karlsruhe; PrivDoz TH Stuttgart, München; Ass am Labor f Maschinenlehre in München; ao Prof TH Karlsruhe; Ing b G Kuhn in Stuttgart-Berg, Swiderski in Leipzig, W Schmidt in Ballenstedt; Bauinsp d württ Staatsbahnen
Maschinenbau
Verf: Die Müllerschen Schieberdiagramme f Steuerungen ortsfester Dampfmaschinen 81; 2. Aufl 06 —

Seesselberg, Friedrich, Dr phil, Geh RegR, o Prof d TH, Vors d Reichsverb z Förderg sparsamer Bauweise, Berlin-Lichterfelde-Ost, Ulmenstr 9
*Veerssen (b Ülzen) 2 2 61. PrivDoz u Doz d TH Berlin
Architektur
Verf: D frühmittelalterl Kunst d germ Völker 97 — D skandinav Baukunst d ersten nordisch-christl Jahrhunderte 97 — Das Prämonstratenserkloster Delapais 01 — Helm u Mitra 04–05 — D Pflege des Idealismus im Kunstbetrieb d Hochschulen 05 — Volk u Kunst 07; 2. Aufl 09 — D Heimatschutz als Charakterangelegenheit 10 — Üb d in d Verwaltungsgesetzen lieg wirtschaftl Gefahren 11 (Druckschriften d Bundes dtsch Architekten 3) — Das flache Dach im Heimatbilde 13
Hrsg: Sitzungsberichte d ArbAussch im Reichsverb z Förderung sparsamer Bauweise —

Seesselberg, Johannes, Archit d Stadtbauamts u d städt Baupolizeiamts, Cassel, Mozartstr 4
*Ülzen 8 4 82. TH Hannover; kunstgewerbl Ausbildg
Architektur, Städtebau, Siedlungswesen —

Seibt, Wilhelm, Dr phil, Dr Ing e h, Geh RegR, Prof, Bevollmächtigter f d internat Erdmessung, Berlin-Grunewald, Wangenheimstr 38a; Fernr: Pfalzburg 6093

*Löwenberg (Schlesien) 24 10 46. 1. Ass im Geodät Inst bis 90; Minist d öffentl Arb bis 15

Instrumentenbau, Geodäsie

Verf: Feinnivellement d Elbe Bd 1–3, 78–87 — D Mittelwasser d Ostsee b Swinemünde Bd 1 2, 81–90 — Grädmessungsnivellement zwischen Swinemünde u Konstanz 82 — Gradmessungsnivellement zwischen Swinemünde u Amsterdam 83 — D Mittelwasser d Ostsee b Travemünde 85 — Gradmessungsnivellement zwischen Anklam u Cuxhaven 88 — Feinnivellement d Weichsel 91 — u anderes —

Seidel, Max, Dr jur, Geh RegR, Berlin-Friedenau, Rheinstr 10; Fernr: Uhland 8191

*Colberg 23 2 58. RegierungsAss, Landrat, RegRat

Volkswirtschaft, Wasserrecht u and

Verf: D deutsche Sparkassenwesen Bd 1, 86 — D Feststellungsklage im Zivil- u Verwaltungsprozeß (Diss) 93 — Schriften d Ver f Sozialpolitik: D Personalkredit d ländl Kleingrundbesitzes in Dtschld 97 — D Sparkassengesetzgebg in d wichtigsten Staaten 13 — Maßnahmen z Förderung d Kleinsparwesens 13 — D Personalkredit b Sparkassen im Vergleich zu anderen Instituten 13

Mitarb: Handwörterbuch d Staatswissenschaften

Mithrsg: Zeitschrift f Kommunalwirtschaft u Kommunalpolitik seit 1911

Hrsg: Das U-Boot, seit 1916 —

Seidener, Josef, Ing, Geschäftsführer d Elektrotechn Vereins, Wien IX, Elisabethpromenade 39

*Mariupol (Rußland) 15 12 60. TH Zürich; 85–92 Ing b verschiedenen Arbeiten; 93–99 Chefelektriker d Schuckertwerke in Wien; 99–01 Fabrikdir d Union EG in Wien

Elektrotechnik, Maschinenbau

Verf: Starkstromtechnik (mit E v Rziha) 10; 2. Aufl 12; 3. Aufl 19

Hauptschriftl: Zeitschrift f Elektrotechnik (von 1906 ab: Elektrotechnik u Maschinenbau) seit 1902 —

Seidler, Hugo, o Prof d TH, Wien

*29 3 66

Maschinenbau

Seidler, Leopold, Dr phil, Chem in Fa Farbenfabriken vorm Friedr Baeyer & Co in Leverkusen b Cöln, Wiedorf (Niederrhein), Adolphstr 24

*Bialla (Ostpr) 29 3 86. Univ Berlin, Königsberg; Ass Univ Königsberg; Chem b Krupp; Kais WilhInst in Bromberg; Chem b Verein Dtscher Düngerfabrikanten; BetrFührer b Phoenix AG in Neuß; stellvertr Vorst d landw VersStation Harleshausen (b Cassel)

Agrikulturchemie

Verf: Untersuchungen üb d durch Hafer in d einzelnen Vegetationsperioden bewirkte Aufnahme und Abgabe von Nährstoffen (Diss Königsberg) 07

Mitarb: Ullmann, Enzyklopädie d techn Chemie Bd 4 —

Seifert, Otto, Dr med, o Prof d Univ, Würzburg, Friedenstr 31; Fernr: 144

*Bimbach (Unterfranken) 9 12 53. 80–83 Ass b K Gerhardt

Pharmazie

Verf: D Nebenwirkungen d modernen Arzneimittel 15 — Rezeptbuch f Kinderkrankheiten 8. Aufl — Lehrbuch d Kinderkrankheiten (mit Gerhardt) 5. Aufl

Mitarb: Heymanns Handb d Rhino-Laryngologie — Lessers Realenzyklopädie d Hautkrankheiten

Mithrsg: Würzburger Abhandlungen (mit Müller) —

Seim, Karl, Betriebsleiter, Chemnitz, Gotenbergstr 27; Fernr: 6382

*Hüttengrund (b Hohenstein; Ernsttal) 16 4 93

Gewerbl Rechtsschutz, Handwerk, Textilindustrie —

Seipp, Heinrich, Dr phil, Gewerbeschulrat, Prof, Dir d Baugewerkschule, Erfurt, Fernr: 197

*Frankfurt a M 8 3 54. TH Darmstadt; Univ Würzburg, Marburg; Ing b Bau d Moselbahn; Leiter d gewerbl Fortbildungsschule Kattowitz

Materialprüfung, Mathematik, Mechanik u and

Verf: Üb Kegelschnitte, welche mit e gegeb Ellipse in Doppelberührg sind (Diss) 83 — Neue Eigenschaften d ebenen Drelecks 83 — D räumliche Mitteldrucklinie ... 91 — Lehrbuch d räumlichen Elementargeometrie 92 — Würdigg d chem Zusammensetzg d natürl Bausteine u deren Wetterbeständigkeit 95 (nicht im Buchhdl) — Festigkeitslehre f Baugewerkschulen 99; 2. Aufl 03 — D Wetterbeständigkeit d natürl Bausteine u d Wetterbeständigkeitsproben 00 — D abgekürzten Wetterbeständigkeitsproben d natürl Bausteine 05 — Wetterbeständigkeitsprüfung v Sandsteinen 06 (Referat; nicht im Buchhdl) — Leitfaden d Baustofflehre 07; 3. Aufl 17 — Leitfaden d Statik 08 — Leitfaden d Statik d Hochbau u Tiefbaukonstruktion 09 — Beiträge z Theorie u Berechng doppeltgekrümmter Freiträger 10 — Italienische Materialstudien 11 — Unsere Bausteine 12 (Naturwiss-techn Volksbücherei)

Mitarb: Handwörterbuch d Werkstoffe 20 —

Seith, Karl. Oberrealschuldir, Doz d Univ, Freiburg i B, Karlstr 79

*14 8 61

Mathematik

Seitz, Jos Ant, Sekundarlehrer, Zug (Schweiz)

*Berneck 1 4 67

Elektrotechnik

Verf: Elektrotechnische u mechanische Maßeinheiten 2. Aufl 17

Seitz, W, Dr, Prof, Doz d TH, Aachen, Nizzaallee 81

*30 9 72

Physik

Selbach, Ernst Adolf, Redakteur, M-Gladbach, Humboldtstr 67; Fernr: 597

*Barmen 13 11 71. Redakteur in Düsseldorf, Hagen, Mülheim a R

Textilindustrie, Volkswirtschaft

Hrsg: Westdeutsche Textil- u Maschinenindustrie seit 1902 —

Selch, Emerich, Dr phil, Prof d Kunstgewerbeschule, Leiter d chem Laborat, Vorst d VersAnst f Keramik, Glas u Emaille, Wien I, Stubenring 3
*Wien 23 4 70. Univ Wien; Fabrikchemiker; Hochschulassistent
Tonindustrie —

Seliger, Max, Geh Hofrat, Prof, Dir d Akad f graph Künste, Leipzig, Heinestr 26a; Fernr: 40020
*Bublitz (Pommern) 12 5 65. Kunstgewerbemus Berlin
Kunstgewerbe, Buchgewerbe

Seligsohn, Arnold, Dr jur, Justizrat, Rechtsanwalt u Notar, Berlin NW 7, Prinz Louis Ferdinandstr 1; Fernr: Zentrum 5196
*Samotschin 13 9 54
Gewerbl Rechtsschutz
Verf: Kommentar z Patent- u Gebrauchsmustergesetz 92; 5. Aufl 12 — Kommentar z Warenzeichengesetz 94; 2. Aufl 05
Mithrsg: Zeitschrift f d ges Handelsrecht u Konkursrecht seit Bd 60

Selling, Eduard, Dr phil, ao Prof i R d Univ Würzburg, München, Nymphenburgerstr 78
*Ansbach 5 11 34. Univ München, Göttingen; 60–07 Univ Würzburg
Mathematik
Verf: Eine neue Rechenmaschine 87 — Untersuchungen üb d Leistungsfähigkeit bestandener Pensionskassen. um 80

Selter, Fritz, Dr Ing, RegRat, Mitgl d Reichspatentamts, Berlin-Zehlendorf, Annastr 11
*Werdohl (Westf) 1 11 73. TH Hannover, München, Berlin; Rgbmstr b d preuß Staatsbahnen; MilBmstr b d Techn Inst d Artillerie; Betriebsleiter b Krupp in Essen
Hüttenwesen, Kriegstechnik, Maschinenbau, Volkswirtschaft
Verf: Zur Kritik d Lohntarifverträge in Großbetrieben d Maschinenbaues (Diss Berlin) 11; als Buch u d Tit: Üb d Einführung von Tarifverträgen in d Großbetrieben d Maschinenbaues 11

Selter, Hugo, Dr med, o Prof d Univ, Königsberg i Pr; Fernr: 589
*Werdohl (Westf) 4 2 78. PrivDoz u Prof in Bonn; ao Prof in Leipzig
Beleuchtung, Heizung, Städtebau, Wasserbau, Hygiene
Verf: D Stand d Schulhygiene (Internat Hygiene-Ausstellg Dresden) 11 — D Trinkwasserversorgung d Rheinprovinz 11 — Handbuch d deutschen Schulhygiene 14

Semmler, Friedrich Wilhelm, Dr phil, Geh RegR, o Prof d TH, Breslau XVI, Mozartstr 15; Fernr: 4454
*Hochzeit (Neumark) 11 5 60. Univ Straßburg, Breslau; PrivDoz Greifswald; o HonProf Berlin
Volkswirtschaft, Chemie d äther Öle, Landwirtschaft
Verf: D ätherischen Öle Bd 1–4, 06–07 — Konstitution d Sesquiterpene u Sesquiterpenalkohole 10 (nicht im Buchhdl) — Verwendg d Kartoffelernte 1916, 16 — D deutsche Landwirtschaft während d Krieges u ihre zukünftigen Arbeitsziele nach Friedensschluß 17
Mitarb: Arbeitsziele d dtsch Landwirtsch nach d Kriege 18 —

Semper, M, Dr, Prof, Doz d TH, Aachen, Bachstr 34
*29 8 70
Hüttenwesen

Semper, Manfred G, Dr Ing, Altona-Othmarschen, Parkstr 94
Tonindustrie
Verf: D deutsche Portlandindustrie (Diss Braunschweig) 15

Sendele, Walther, Dr phil, Chem techn Konsulent, Wien XIII, Baumgartenstr 58; Fernr: 80834
*Heidelberg 7 4 81. Univ Heidelberg; TH Karlsruhe; Ass staatl u städt Untersuch-Anstalten; chem-techn Konsulent d Statthalterei Graz; AbtVorst d Futtermittelzentrale, Ersatzfutterabteilung, in Wien
Chemische Technologie, Abfallverwertung, Futtermittelindustrie
Verf: D neuzeitige Tierkörperverwertg in Österreich (in Vorber) —

Seng, Manfred, Dr Ing, Dir d Maschinenfabr Lorenz in Ettlingen, Doz d TH Karlsruhe, Gernsbach i. B
*Gernsbach i B 24 4 82. TH München, Berlin
Betriebsorganisation
Verf: D Betriebsbuchführg e Werkzeugmaschinenfabrik (Diss) 14 —

Sengel, Adolf, ao Prof d TH, Darmstadt, Roquetteweg 15
*10 6 69
Elektrotechnik

Serger, Hermann, Dr phil, Fachwiss Leiter d VersStat f d Konservenind Dr Serger & Hampel, staatl approb Nahr-Mittelchem, gerichtl vereid HandChem, Techn Dir d Chem KonservierMittelfabr vorm Joh Sahl G m b H, Braunschweig, Am Wendenwehr 23; Fernr: 3104
*Pretzsch 7 9 83. Univ Jena; 1. Ass d LabVersStat f d Konservenind
Konservenindustrie
Verf: Nahrungsmittelchemisches Taschenbuch 13 — Adreßbuch f d Konservenindustrie 14 — Konservenindustriekalender 19
Mitarb: Ullmann, Enzyklopädie d techn Chemie 19 — Damm, Chem Technologie (im Ersch) — Ruben, Handbuch d Hygiene (im Ersch)
Hrsg: D Konservierungsindustrie seit 1914 —

Serini, Heinrich, Dr Ing, Rgbmstr, München, Clemensstr 36; Fernr: 30310
*Zweibrücken 29 1 83. TH München; Landbauamt Nürnberg; Landeswohnungsverein München; Baupolizei Erfurt; Erweiterungsbauten d Bayer Kriegsminist
Architektur, Städtebau, Wohnungswesen
Verf: D baul Bodenausnützung (Diss) 14 — 1. Preisschrift zur Wohnungsfrage, hrsg v Schutzverband f dtsch Grundbesitz 16 — Wohnungsbau nach neuen Erkenntnissen: T 1 D Stockwerkswohnung 19 —

Setz, Max, Ing, Archit, Oberbaurat d niederösterr Landesregierung, Vorst d techn Abt f d Wiener Krankenanstalten, Wien I, Bräunerstr 6; Fernr: 3290
*Hermannstadt (Siebenbürgen) 17 10 68. TH Wien
Gesundheitstechnik, Krankenhausbauwesen

Verf: D Grundzüge d modernen Krankenhausbaues 10 (Technische Praxis Bd 2) — Kleine u mittlere Krankenhäuser 11 (Technische Praxis Bd 9) —

Seubert, Karl, Dr phil, Geh RegR, o Prof d TH, Hannover, Callinstr 10

*Karlsruhe 6 4 51. Ass in Karlsruhe, Breslau, Karlsruhe, Tübingen; PrivDoz u ao Prof in Tübingen bis 95

Anorgan Chemie

Verf: Atomgewichte d Elemente (mit L Meyer) 83 — Einführung in d Studium d Chemie (mit Remsen) 87; 5. Aufl 14 — Anorg Chemie (mit Remsen) 98; 6. Aufl 19 —

Seubert, Rudolf, Dipl Ing, Karlsruhe, Hirschstr 59

*Karlsruhe 23 6 82. TH Karlsruhe, München; Ass TH Aachen; Ing b Stahlwerken u MaschFabriken in Pittsburg u Philadelphia; Betriebsing b Knoll & Co in Ludwigshafen a Rh

Fabrikorganisation

Verf: Aus d Praxis d Taylorsystems 14

Seufert, Franz, Ing, Oberlehrer d höh Maschinenbauschule, Stettin, Lorenzweg 16

*Würzburg 29 5 75. TH München; J A Maffei in München; MaschBauges in Karlsruhe, Bayer Revisionsverein in München

Automobilwesen, Heizung u Feuerung, Maschinenbau, Mechanik

Verf: Anleitg z Durchführg v Versuchen an Dampfmaschinen, Dampfkesseln, Dampfturbinen u Dieselmaschinen 06; 5. Aufl 19 — Dampfkessel, Dampfmaschinen u andere Wärmekraftmaschinen 09 — Hilfsbuch f d Unterricht in d Maschinenbaukunde 12 (nicht im Buchhdl) — Techn Wärmelehre d Gase u Dämpfe 16 — Bau u Berechnung d Verbrennungskraftmaschinen 18 — Dampfturbinen 19 —

Seyffert, Max, Ing, Redakteur b d Zeitschrift d Ver dtsch Ingenieure, Berlin, Sommerstr 4a; Fernr: Zentrum 10290

*Berlin 14 9 61. Univ u TH Berlin; Stellung b AEG, in Patentbüro

Schriftl: „Hütte", d Ingenieurs Taschenbuch, 18., 19. u 20. Aufl — Mitteilungen üb ForschArb a d Geb d Ingenieurwesens seit 1914 —

Seyffert, Rudolf, Dipl Kaufmann, Dr rer pol, DirektAss u AbtVorst am Betriebswiss Institt d HandHochschule, Mannheim

*Leipzig 15 3 93. HandHochsch Leipzig, Mannheim; Univ Leipzig

Betriebswissenschaft, Werbewesen

Verf: D Reklame d Kaufmanns 14 (Gloeckners Handelsbücherei) — Leitfaden d Handelsbetriebslehre (mit E Bohn) 19 (Gloeckners Handelsbücherei) — System d Werbewissenschaft (mit E Lysinski) —

Seyller, Otto, Dr techn, Prof d Montan Hochschule, Leoben (Steiermark), Hippmanngasse 2

*Linz 20 1 66. TH Wien; Ing d sächs Staatseisenbahnen; Ing im Staatsbaudienste Tirols

Statik d Baukonstrukt

Verf: D Hänge- u Sprengwerke u ihre Einflußlinien 13 —

Siats, Heinrich, Dr phil, Prof d Landwirtschaftsschule, Hildesheim, Bergsteinweg 72

*Cuxhaven 10 7 48. Univ Halle; TH Karlsruhe; Ass TH Karlsruhe; Reichsversuchsstation Wageningen (in Holland)

Agrikulturchemie

Verf: D Triphenylbenzol (Diss Freiburg) 78 — Anleitg zu einfachen Untersuchungen landwirtsch wichtiger Stoffe 88; 6. Aufl 17 — Dr F Wilbrands Lehre von d landwirtsch Gewerben 7. Aufl 17 — Bücherverzeichnis d Bücherei d Landwirtschaftsschule in Hildesheim 13

Sieben, Karl, Geh RegR, o Prof a D d TH, Aachen, Kaiserallee 26; Fernr: 812

*Aachen 27 4 64. TH Aachen; Rgbmstr; PrivDoz, o Prof TH Aachen

Architektur —

Sieber, Rudolf, Dr Ing, Dir d Pölser Papierfabrik, Pöls (Obersteiermark), Papier- u Zellulosefabrik

*Weißenfels (Saale) 14 1 91. TH Darmstadt, Berlin; Dir b Eichmann & Co in Arnau (Böhmen); Chefchem d Saybuscher Papierfabrik in Galizien

Zellstoffindustrie

Verf: Üb d Harz d Nadelhölzer u d Entharzung v Sulfitzellstoffen (Diss) 14 — Üb d Ersatz v Harz durch Tierleim b d Leimung d Papiers in d Masse 17 — D Untersuchungsmethoden d Papier- u Zelluloseindustrie (mit C G Schwalbe) 19 —

Siebern, Heinrich, Prov Konservator, Prof, PrivDoz d TH, Hannover, Ubbenstr 6 A

*2 7 72

Denkmalpflege

Sieblist, Otto, Oberpostrat, AbtDirigent d Oberpostdirektion, Dresden, Schnorrstr 7

*Kalbsrieth (Amt Allstedt, Sachsen-Weimar) 19 7 55. Höhere Postlaufbahn; 07–10 Vizedir d Internat Bureaus d Weltpostvereins in Bern; AbteilDir d Oberpostdir Cöln; Doz d HandHochsch Cöln

Post- u Telegraphenwesen

Verf: D Post im Auslande 92; 4. Aufl 09 — Lehrbuch d franz Sprache f d dtschen Post- u Telegraphenbeamten z Selbstunterricht T 1, 00; 3. Aufl 10 — T 2, 01; 2. Aufl 10 — Fachwörterbuch d franz Sprache f Post, Telegraphie u Fernsprechwesen 01; 2. Aufl 07 — Englisches Postlesebuch (mit Amtsbriefsteller) 08; 2. Aufl 11 — Französisches Postlesebuch (mit Amtsbriefsteller) 10 — Lehrbuch d engl Sprache f d deutschen Post- u Telegraphenbeamten z Selbstunterricht 11 — Weltpost u Welttelegraphie, ihre Entwickig u völkerrechtl Regelung (Vortr) 14 (nicht im Buchhdl) — Das Postwesen 18 (Aus Natur u Geistesw 165) — D Telegraphen- u Fernsprechwesen 18; 2. Aufl 19 (Aus Natur u Geistesw 183 —

Siebold, Karl, Baurat, Bethel (b Bielefeld); Fernr: Bielefeld 11

*Schildesche (b Bielefeld) 18 11 54. TH Berlin; Rgbfhr im preuß Staatsdiens; t Minist d öffentl Arb; 2 J Griechenland b Bau d Museums in Olympia; 27 J Leiter d Bauamts Bethel u Privatarch

Architektur, Baumaterialien, Siedlungswesen

Verf: Viventi satis (T 1). Ein Beitrag z Lösung d Kleinwohnungswesens 06; T 2: Alte Bauweisen 18; T 3: D Umschulung d Baupolizei 19 — D Notkirche 11 — Was

auch heute bei gutem Willen in d Ansiedlungsfrage noch möglich ist 12
Mitarb: W Lange, Land- u Garteneinrichtungen 10 —

Siedentopf, Henry, Dr phil, Leiter d Mikroskop Abt im Zeißwerke, ao Prof d Univ, Jena, Kaiser Wilhelmstr 7
*Bremen 22 9 72. Univ Leipzig, Göttingen; Ass d Univ Göttingen, Greifswald
Physik —

Siedler, Eduard Jobst, Dr Ing, Rgbmstr a D, Sekr d Deutschen Verbandes technisch-wissenschaftlicher Vereine, Berlin W 35, Magdeburger Platz 1; Fernr: Lützow 5327
*Loburg (Kr Jerichow 1) 7 3 80. TH München, Berlin; Univ Halle; Rgbfr
Architektur, Städtebau, Gartenbau u and
Verf: Gärten u Gartenarchitektur Friedrichs d Großen (Diss) 11 — Märkischer Städtebau im Mittelalter 14
Schriftl: Das deutsche Bürgerhaus seit 1912 — Zeitschrift d Verb dts Arch- u Ing-Vereine seit 1912

Siedler, Paul, Dr phil, Privatgelehrter, Berlin-Zehlendorf, Beerenstr 29
*Fraustadt 29 1 57. Univ Berlin; Chem Fabrikleitungen in Berlin, Bukarest
Chemische Technologie, Chemie, Pharmazie
Verf: D Fabrikation d künstl Mineralwässer (mit Hirsch) 3. Aufl 97 — D chem Arzneimittel d letzten 113 Jahre 14
Mitarb: Enzyklopädie d techn Chemie
Schriftl: Berichte d Dtsch Pharmazeut Gesellschaft —

Siefert, Xaver, Geh Oberforstrat, o Prof d TH, Karlsruhe, Karlstr 89
*14 1 49
Forstwissenschaft

Siegel, Ernst, Dr techn, PrivDoz d Dtsch TH, Prag
*Zwittau (Mähren) 25 1 86. TH Brünn; PrivDoz TH Brünn; Chef d BezBüros u Prüffeldes d Emap Muplitz
Elektrotechnik, Physik —

Siegel, Gustav, Dr Ing, Dir b bayr ElektrizLiefGes, Berlin NW 87, Tile Wardenbergstr 12; Fernr: Moabit 4509
*Kaiserslautern 30 10 76. TH Darmstadt; Ing b AEG; Prokurist b ElektrizLiefGes in Berlin
Elektrotechnik, Volkswirtschaft
Verf: D Preisstellg b Verkaufe elektr Energie 06 — D Elektrizität als Kulturfaktor (Vortr) 11 — D Stellung d öffentl Elektrizitätswerke (Vortr) 13 — D Preisbewegg elektr Arbeit seit 1898, 14 (Schriften d Ver f Sozialpolitik Bd 143, 3) — D Staat u d Elektrizitätsversorgung 15 — D Verkauf elektr Arbeit 17 —

Siegerist, Max, Betrlng u Leiter d Vorkalkulation b MaschBauAG vorm G Egestorff, Hannover-Linden, Deisterstr 60
*Frankfurt a O 14 12 75. Vorkalkulator b AEG Turbinenfabrik in Berlin, Dtsche Maschinenfabrik Benrath, Vulkan Stettin
Automobilwesen, Luftfahrt, Maschinenbau, Schiffbau
Verf: D moderne Vorkalkulation in Maschinenfabriken (mit Bork) 15; 4. Aufl 19 —

Siegfried, Max, Dr, Prof d Univ, Leipzig, physiol-chem Univ-Institut
Physiol Chemie

Sielisch, Johannes, Dr phil, PrivDoz d Univ, Göttingen, Prinz Albrechtstr 32
*2 8 82
Chemie

Siemens, Georg, Dr Ing, Ing, Essen, Pilotystr 65
*Kiel 27 3 82. TH u Univ Berlin; Beamter d SSW
Elektrotechnik, Maschinenbau
Verf: Kraftmaschinen u Kraftübertragung 10 (Sammlg Kösel Bd 34) — Regelung asynchroner Drehstromgeneratoren (Diss) 15 (Techn Studien H 14) —

Siemens, Otto, Kaufmann, Schriftsteller, Leipzig-Stötteritz, Wasserturmstr 40 Fernr: 7404
*Shitomir (Rußland) [Braunschweiger] 8 2 79
Hüttenwesen u and
Schriftl: Anzeiger f Berg-, Hütten-, Metall- u Maschinenindustrie — Zeitschrift f d ges Textilindustrie — „Suggestion", Bundesorgan der G f p N

Sierp, Hermann, Dr, PrivDoz d Univ Tübingen, Oesterberg 2
Pharmakologie

Sieverts, Adolf, Dr phil, ao Prof d Univ, Greifswald
*7 10 74. ao Prof d Univ Leipzig
Chemie

Silberbach, Paul, Dipl Ing, Oberlehrer d Fachschule f Install- u Betriebstechnik, Cöln, Ubierring 48
*Elbing 20 8 80. TH Berlin; Ing b SSW, b Sachsenwerk, b Bergmann-Elektriz-Unternehmungen
Beleuchtung, Elektrotechnik, Handwerk —

Silberer, Viktor, Wien I, St Annahof
Luftfahrt
Verf: Grundzüge d prakt Luftschiffahrt 10 (Bibl d Luftschiffahrt Bd 2) — u anderes
Hrsg: Wiener Luftschifferzeitung 1–13, 1902–14

Silberschmidt, Wilhelm, Dr d Rechte u d Staatswiss, Oberlandesgerichtsrat, HonProf a d Univ, München, Isabellastr 22; Fernr: 34267
*Würzburg 17 7 62. Univ Würzburg, Berlin; Staatsanwalt u Richter
Gewerbl Rechtsschutz, Industriefragen u -recht
Verf: D Commende in ihrer frühesten Entwicklung 84 — D Entstehung d dtschen Handelsgerichts 94 — D dtsche Sondergerichtsbarkeit in Handels- u Gewerbesachen 04 (Beilageheft 2, 55 Bde d ZHR) — D dtsche Rechtseinheit 11 — D Regelung d pfälz Bergwesens 13 (Wirtsch u VerwStudien Bd 44) — Beteiligung u Teilhaberschaft 15 —

Silberstein, Leo (pseud: Leo Gilbert), Ing, Schriftsteller, Wien VIII, Buchfeldg 19
*61. TH Zürich; Univ Berlin; Maschinenfabrik, Eisenbahn u Elektrotechnik
Physik, Volkstüml Darstellung d Technik
Verf: S Exc der Automat, phantast Roman-Satire 07 — Neue Energetik 11 (Fundamente d exakten Wissens Bd 1) — D Relativitätsprinzip, die jüngste Modenarrheit d Wissenschaft 13 (Wissenschaftl Satiren Bd 1) —

Silberstern, Philipp, Dr d ges Heilkunde, Polizei-Oberbezirksarzt, Wien XIX Döblinger Hauptstr 39; Fernr: 93164

*Goltsch-Jenikau (Böhmen) 22 2 63. Univ Wien
Rettungswesen, Gewerbehygiene
Mitarb: Weyls Handbuch d Hygiene —

Sille, Norbert, Ing, Landesing, Dejwitz (b Prag); Fernr: 310
*Prag 12 7 83. TH Prag; Ass TH Prag; Aussig-Teplitzer Eisenbahn-Ges; Ing d Teplitzer Maschinenfabrik
Eisenbahnwesen, Erd- u Straßenbau u and
Verf: Leitfaden f Straßenbau u Straßenerhaltung 17 (Techn Praxis 20)
Hauptschriftl: Rundschau f Technik u Wirtschaft seit Jg 2, 1909

Siméon, Jos. Dir d Aachener Kleinbahn-Ges u d Rhein Elektriz Kleinbahn AG, Aachen, Eupenerstr 141
*Aachen 31 10 67. TH Aachen; Ing Wasserwerk Aachen; baul Ing d Aachener Kleinbahn Ges
Eisenbahnwesen, Elektrotechnik, Erd- u Straßenbau —

Simmersbach, Bruno, Hüttening, Wiesbaden, Adelheidstr 12
*Dortmund 20 7 70. Bergakad Berlin; TH Berlin; Univ Berlin; Ing u Betriebschef an Hüttenwerken Dtschlds u Rußlands
Bergbau, Arbeiter- u Industriefragen, Hüttenwesen u and
Verf: D wirtschaftl Entwicklg d Gelsenkirchener BergwerksAG von 1873 bis 1904, 06 — D Entlöhnungsmethoden in d Eisenindustrie Schlesiens u Sachsens 06 (Untersuchungen üb d Entlöhnungsmethoden H 5) — Wirtschaftl Zustände d Rep Guatemala 18 — Üb d heut Stand unseres Wissens v Innern d Erde 18 — D Bergbauwesen Perus 19 —

Simon, Edmund, Inh d Chem Fabr Ed Simon sen, Eisenach
*Glauchau 10 2 50. TH Dresden; Ass d landw Vers-Station Gembloux (Belgien); Dir d landwirtsch Versuchsstation Gent; Chefchem d Zuckerind Wanze; Dir d Glacélederfabr Hainau (Schlesien)
Chemische Technologie, Gesundheitstechnik
Verf: Considération sur la loi de la restitution et sur les matières fertilisantes 75 — L'origine et les sources d'azote pour la végétation 75 — Recherches sur la composition de l'acide humique naturel 75 (ins Deutsche übers 75) — Hygien Bestrebungen a d Geb d Lederindustrie 83 — D Ursachen d Rostbildung u d Mittel zu dessen Verhütung 96 — Üb Rostmittel u Eisenanstriche 96
Bearb: H Fischer, D Seifensieder 1918 —

Simon, Eugen, Dipl Ing, Oberlehrer d höh techn Lehranst Berlin, Charlottenburg, Eichenallee 37; Fernr: Wilhelm 3571
*Osnabrück 20 1 74. TH Darmstadt, München, Berlin; Konstr, Betriebsing, techn Chef b Ludwig Loewe & Co; Oberlehrer d höh techn Lehranstalt d Stadt Berlin; KonstrIng d TH Berlin
Werkzeugtechnik, Materialtechnik
Verf: Schneidestähle 08; 2. Aufl 19 —
Hrsg u Schriftl: Die Werkstattsbücher —

Simon, Hans, Ing f Radiotelegraphie, Kiel, Esmarchstr 53; Fernr: 4683
*Halle 25 3 78. TH München, Berlin

Elektrotechnik, Luftfahrt, Photographie, Physik u and
Verf: Physik u Technik d Thermopenetration 12 (Abhandlungen aus d Gebiete d medizin Elektrologie u Röntgenkunde H 11)

Simon, Heinrich, Dr phil, Prof, Oberbibl d TH, Berlin-Grunewald, Caspar Theyßstr 24; Fernr: Uhland 1349
*Berlin 4 5 58. Stud d Baufachs, d Mathematik u Physik; seit 87 im Bibl-Dienst
Mathematik, Bibliothekswesen u and
Verf: D harmonische Reihe (Diss) 86
Bearb: M Simon, Geometrie 6. Aufl 08
Übers: C F Gauß, Untersuch üb d unendl Reihe 88
Hrsg: Technische Studien 1, 1913 ff —

Simon, Oskar, Dr phil, Chem b Schimmel & Co, Miltitz (b Leipzig)
*Köslin 8 12 71. Univ Marburg, Leipzig
Chemie, Riechstoffe
Verf: Üb Cetrarsäure (Diss) 02 — Laboratoriumsbuch f d Industrie d Riechstoffe 08; 2. Aufl in Vorber (Laboratoriumsbücher f d chem Industrie Bd 3) —

Simon, Otto, Prof d Neuen Wiener Handelsakad, Wien XIX, Billrothstr 31
*Wien 7 1 76. TH Wien; Univ Heidelberg, Wien; Prof am Gymn in UngHradisch
Mathematik u and
Verf: Esperantistische Streifzüge 12 — Robert Mayer, zur 100. Wiederkehr seines Geburtstages 14
Mitarb: Festschrift f Wilh Jerusalem 15 —

Simon, Paul, Hüttendir a D, Sulzbach (Saar)
*Saarbrücken 3 9 61. Glashüttenbetriebe; Dir d Rostocker Glashüttenwerke
Chemische Technologie, Glasfabrikation
Verf: D kaminlose Kremationsofen 11 (Vortr; Selbstverlag) — Krieg u Glasfabrikation 17 (Selbstverlag) —

Simon, Siegfried Veit, Prof, PrivDoz d Univ, Göttingen, Nikolausberger Weg 53
*6 4 77
Physik

Simonis, Hugo, Dr phil, o Hon Prof d TH Berlin, Charlottenburg, Marchstr 3; Fernr: Steinplatz 2204
*Düsseldorf 17 6 74. Laborat Fresenius in Wiesbaden; Univ Gießen u Berlin; TH Berlin; 96 Ass, 02—19 PrivDoz u ao Prof d TH Berlin
Chemische Technologie, organ Chemie
Verf: Mono- u Dioxydialphylessigslactone (Diss) 97 — Aliphatische Aldehydosäuren (HabSchr) 02 — Elementaranalyse u Molekulargewichtsbestimmg 08 (Weyls Methoden d org Chemie) — Die Cumarine 16 (Chemie in Einzeldarstellungen Bd 8) — Die Chromone 17 (Sammlg chem Vorträge Bd 24, H 8–12) —

Simony, Leopold, Arch, o Prof d TH, Wien IV, Alleeg 35; Fernr: 58102
*Wien 8 10 59. TH Wien; Atelier von v Gruber; Ing b C Völkner; 96–07 Doz a d Akad f Brauindustrie in Wien
Hochbau —

Singer, Felix, Dr Ing, Chem u Abt-Leiter d Porzellanfabrik Ph Rosenthal & Co AG, Selb (Bayern); Fernr: 46, 80
*Lipnik 6 4 88. TH Berlin; Univ Breslau; Keram Fachschule Bunzlau; Inh d Schles Laborat f Tonindustrie in Bunzlau
Chemische Technologie, Instrumentenbau, Materialprüfung, Tonindustrie, Glas
Verf: Concerning the position of boron in the glaze formula (Vortr Pittsburg) 10 — Üb künstl Zeolithe u ihren konstitutionellen Zusammenhang mit anderen Silicaten (Diss Berlin) 10 — Üb d Einfluß von Tonerde auf d Schmelzbarkeit v Gläsern 15; 2. Aufl 17 (Fachbücher d keram Rundschau Bd 5) — Üb d Zusammengehörigkeit keramischer Massen u Glasuren (Vortr) 17 — Üb Rosenthalporzellane f chem u techn Zwecke (Vortr) 18 — D Normalisierung d dtschen Industrie u ihre Bedeutung f d Keramik (Vortr) 18 — D Porzellanindustrie im Kriege 18
Mitarb: Ullmann, Enzyklopädie d techn Chemie — Krais, Handwörterbuch d Werkstoffe —

Singer, Leopold, Dr phil, Dipl techn Chem (1918: Dir d Mineralölwerke Rhenania, Düsseldorf, Kühlwetterstr 38; verzogen)
*Wien 31 7 69. TH Wien; Polyt Zürich; TH Karlsruhe; Univ Zürich
Chemische Technologie, Ölindustrie
Verf: D Technologie d Erdöls u seiner Produkte 11 (Engler-Höfer, D Erdöl Bd 3) — D Prüfung u Verwendg d Erdöls, d Erdgases u d Erdölprodukte (mit Holde) 16 (Engler-Höfer, D Erdöl Bd 4)
Übers: Redwood, D Mineralöle u ihre Nebenprodukte 98

Singer, Max, Ing, Oberstaatsbahnrat, Dez im Elektrisierungsamt d österr Staatsbahnen, Wien XII, Fuchselhofgasse 7; Fernr: 81836
*Wien 20 10 74. TH Wien; Eisenbahn- u Tunnelbau (u. a Tauernbahn u Karawankenbahn); Wasserbauten
Eisenbahnwesen, Erd- u Straßenbau, Wasserbau u and
Verf: D Bodenuntersuchg f Bauzwecke 11 (Fortschritte d IngWiss Gr 2 H 25) — D Zukunft d Handelsstandes 17 —

Sinner, Georg, Dr Ing, Fachschriftsteller, Berlin NW 6, Philippstr 7/8; Fernr: Norden 2504
*Freiburg i Br 10 4 90. TH München, Berlin; Univ Berlin; Verein dts Ing
Städtebau, Volkswirtschaft, Betriebswissenschaften
Verf: Betriebswissenschaften. Technliterar Führer 19
Schriftl: Zeitschrift d Vereins dtsch Ingenieure 1915 — Technik u Wirtschaft seit 1916 — Die Arbeit (in Vorbertg) — Dtsche Allgem Ztg 19 —

Sirk, Hugo, PrivDoz d Univ, Lehrer an Mittelschulen, Wien III, Baumgasse 26
*Graz 11 3 81. Univ Graz
Physik —

Skalweit, Bruno, Dr phil, Prof, PrivDoz d Univ, Königsberg, Hermannallee 4
*Lablau 29 10 67. Landwirtsch Praxis; Landwirtsch Hochsch u Univ Berlin; landw Sachverst b General-konsulat in London
Landwirtschaft
Verf: Beste Verwertg d Molkereirückstände 97 — Hebung d dtsch Rindviehzucht 99 — Ökonom Grenzen d Intensivierg d Landwirtschaft 03; 2. Aufl 09 — Obstbau in England 07 (Berichte üb Landwirtsch im Ausland, Buchausg Stück 15) — Gras- u Kleesaat 09 (Berichte üb Landwirtsch im Ausland, Buchausg Stück 20) — D englische Landwirtschaft 15 (Berichte üb Landwirtschaft H 37) — Arbeiterverhältnisse in Ostpreußen 18 — D Landwirtschaft in d litauischen Gouvernements 18 — u anderes —
Mitarb: Festschrift f A Orth 05.

Skita, Aladar, Dr phil, ao Prof d Univ, Freiburg i B, Glümerstr 32
*Wien 18 2 76. TH Wien; Univ Heidelberg, Berlin bis 02; Chem b d Höchster Farbwerken bis 06; Prof d TH Karlsruhe
Organ Chemie
Verf: Synthesen hydroaromatischer Amidocarbonsäureester (HabSchr Karlsruhe) 06 — Farbe u Konstitution organ Verbindungen (Vortr) 08 — Üb d wichtigsten Faserstoffe 11 — Üb katalyt Reduktionen organ Verbindungen 12 (Chemie in Einzeldarstell Bd 2) — Campher 12 —

Skopik, Oskar Ludwig, Dipl Ing Berlin-Baumschulenweg, Scheiblerstr 3; Fernr: Oberschöneweide 3023
*Carlshütte 16 3 75. TH Wien; Ing im Eisenwerk Witkowitz; KonstrIng f Autobau b A Spitz in Wien, b Cudell Motorwagenfabrik, Automobilfabrik Wallishofen in Zürich, Hüttis & Hardenbeck; Doz d AutomobilingSchule in Mainz; Flugzeugbau b Dtsche Flugzeugwerke in Leipzig, Rumplerwerke in Johannisthal
Automobilwesen, Luftfahrt, Maschinenbau u and
Verf: Wie berechnet, konstruiert u baut man ein Flugzeug 12; 3. Aufl 17 (Bibl f Luftschiffahrt u Flugtechnik Bd 11) — Hilfsbuch f d Flugzeugbau 13 (Bibl f Luftschiffahrt u Flugtechnik Bd 9) — D Flugzeugkonstrukteur 18 (Bibl f Luftschiffahrt u Flugtechnik Bd 20) — Festigkeitslehre f d Flugzeugbau 19 (Flugtechn Bibliothek Bd 8) — Konstruktion u Berechnung d Luftschraube 20 (Flugtechn Bibl)
Bearb: P L Bigenwald, Flugzeugmodellbau 2. Aufl 17 (Bibl f Luftschiffahrt Bd 12) —

Skrabal, Anton, Dr, o Prof d Univ, Graz
*12 4 77
Chemie
Verf: D induzierten Reaktionen 08 (Sammlg Ahrens Bd 13 H 10) —

Skraup, Siegfried, Dr, PrivDoz d Univ, Würzburg
Chemie

Skutsch, Rudolf, Dr Ing, Reg u Baurat, ao Prof, Mitgl d Eisenbahndir, Breslau, Gottschallstr 11
*Neisse 10 4 70. Seit 99 Staatseisenbahnverw; 02–03 allgem Bauverw (Eisenhochbauten d Botan Gartens in Dahlem); 04–06 Doz in Braunschweig, zeitweise beurlaubt zur TH Berlin u Aachen
Mechanik
Verf: Üb d Einfluß d elast Nachwirkg auf d Leistungsfähigkeit d Riementriebe (Diss) 10 (Mitteilungen üb Forsch-Arb H 120, 1912) — Der starre elast gestützte Körper u seine Anwendg b d geometr Be-

handlg mehrfach statisch unbestimmter Systeme (HabSchr) 12 (Teil d Festschr f Müller-Breslau) — Mechanik d Riementriebe (2 Vorträge) 16 —

Slauck, Arthur, Marinechefing a D, Lehrer d Schiffsingenieurschule, Hamburg 23, Börnestr 66

*Triebel 16 1 55. Reichsmarine; TH Berlin

Elektrotechnik, Kraftversorgung, Schiffsmaschinenbau

Verf: D Erzeugung u Verwertung elektrischer Energie an Bord der Handelsschiffe 19 —

Sleumer, Hermann Josef, Dr Ing, Rgbmstr, Altona a E, Wohlersallee 40

*Osnabrück 1 7 82. TH Hannover u Danzig; Univ Gießen u Münster; Hilfsarb b Provinz Konserv v Westfalen

Gesch d Baukunst

Verf: Baugeschichte d Cisterzienser Klosterkirche zu Oliva (Diss) 09 —

Smreker, O, Dr Ing, Ständ wiss Mitarb d Landesanst f Wasserhyg, Mannheim

Verf: D Grundwasser 14 — D Wasserversorgung d Städte 5. Aufl 14 (Handbuch d IngWiss T 3 Bd 3) —

Sobbe, Carl, Dr Ing, Dir d Rhein Metallw u MaschFabr, Düsseldorf, Rochusstr 9; Fernr: 15461

*Staßfurt 26 12 66. TH Berlin; Ing d Geschützgießerei Spandau, d Walzwerks Germania in Neuwied

Mechanische Technologie, Gewerbl Rechtsschutz

Verf: Beiträge z Technologie d Schmiedepressens (Diss) 08 —

Sobel, Lucius Leo, Ing-Chem, Inh e chem Laborat, Basel, Schützengraben 36; Fernr: 2119

*Suczawa 23 3 84. Hochschuldipl; Ass b Dr C Fischer in Dortmund; städt Unters-Amt Essen-Ruhr; Liebigs Fleischextraktfabrik in Südamerika; Univ Zürich

Nahrungsmittel, Gärungschemie, physiolog Chemie

Mitarb: Studie üb Strahlungsvorgänge 14 —

Sobernheim, Georg, Dr med, o Prof d Univ Bern

Leiter d bakteriol Abt d Berliner städt Gesundheitsamts

Bakteriologie

Verf: Leitfaden f Desinfektoren 07; 2. Aufl 11

Sodemann, Rudolf, (Pseud: Lindos, Ernst) Schiffbau-Ing, Hamburg II, Postfach 5; Fernr: Elbe 8169

*Hamburg 12 6 76. Handelsakad; Ing d Vulcanwerke; Reichsmarineamt; Schichauwerft; Leiter d Werft zu Kraljevic (Kroatien); Betriebsleiter d Werft Blohm & Voß

Schiffbau, Holztechnik

Mitarb: Troschel, Handbuch d Holzkonservierung 16 —

Söhle, Ulrich, Dr, PrivDoz d TH, Braunschweig, Humboldtstr 24

Lagerstättenlehre

Sohlich, Karl, Geschäftsführer d Bundes d techn Angestellten u Beamten, Doz d Humboldt-Hochschule, Berlin-Weißensee, Prenzlauer Promenade 181; Fernr: Moabit 7810, 7811

*Hillersdorf (ÖsterrSchlesien) 17 8 72. Univ Breslau; Redakteur; Syndikus

Gewerbl Rechtsschutz, Volkswirtschaft, techn Berufsfragen, Industriefragen u Recht

Verf: Techn Angestellte in Arbeitskammern 05; 2. Aufl 07 — Warum u wie müssen sich d techn Privatbeamten organisieren? 06; 6. Aufl 10 — Gutachten z Gestaltg d Arbeitskammern 06 (Schriften d Ges f soziale Reform Nr 21) — D Erfinderschutz d techn Privatangestellten 08 (Schriften d Ges f soziale Reform Nr 27) — Techn Angestellte u Kommunalpolitik 09 (Schriften d Bundes d techn-ind Beamten Nr 14) — Fort mit d Konkurrenzklausel! 12 (Schriften d dtsch Technikerverb Nr 8) — Lehrbuch d Volkswirtschaftslehre 12

Hrsg: Dtsche Industriebeamtenzeitung 1904–10 — Jahrbuch f d soziale Bewegung d Industriebeamten 1907–10 — Des Industriebeamten Taschenbuch 1909—1911 — D. T.-V.-Taschenbuch 1913 —

Solbrig, Otto, Dr med, Reg- u Geh Med-Rat, Breslau

*Baben (Altmark) 24 4 63. KaisWilhelmsakad; Militärarzt; prakt Arzt; Medizinalbeamter

Desinfektion

Verf: Anleitg üb Wesen, Bedeutg u Ausführg d Desinfektion 13; 3. Aufl 18 — Desinfektion, Sterilisation, Konservierung 14 (Aus Natur u Geisteswelt 401) —

Soldan, Wilhelm, Geh Baurat, Berlin-Steglitz, Klixstr 2

Wasserbau

Verf: D Waldecker Talsperre im Eddertal (mit C Heßler) 3. Aufl 14

Söllner, Karl, Dr d techn Wiss, Oberbaurat im dtsch-österr Staatsamt f Handel u Bauten, ao Prof d TH, Wien VII, Burggasse 104; Fernr: 10800

*Wien 10 11 73. TH Wien; Donauregulierung; Direktion f d Bau v Wasserstraßen; Ass, Konstr, Supplent u PrivDoz TH Wien

Geschichte d Technik, Kulturtechnik, Wasserbau u and

Verf: Ausnützg d Wasserkräfte d Donaustromes in d Strecke von Langenzersdorf bis zur Rußbachmündung (Diss) 10 — Üb Stau- u Senkungskurven (HabSchr) 17 —

Sombart, Werner, Dr phil, o Prof d Univ Berlin, Berlin-Wilmersdorf, Rüdersheimer Platz 10

*Ermsleben a H 19 1 63. Univ Pisa, Berlin; Handelskammersyndikus Bremen; Prof Univ Breslau, Handelshochschule Berlin

Handwerk, Volkswirtschaft, Philosophie d Technik

Verf: Deutsche Volkswirtschaft im 19. Jahrh 03; 4. Aufl 19 — Gewerbewesen Bd 1 2, 04 — D gewerbl Arbeiterfrage 04; 2. Aufl 12 (Sammlg Göschen 209) — Technik u Wirtschaft 01 — Technik u Kultur (Referat) 10 — Moderner Kapitalismus 12; 2. Aufl 17 — u anderes

Mithrsg: Archiv f Sozialwissenschaft u Sozialpolitik seit 1905 —

Sommer, Ernst, Dr, ao Prof d Univ, Zürich

Röntgenologie

Verf: Röntgentaschenbuch 1 ff

Sommer, Julius, Dr rer nat, o Prof d TH, Danzig-Langfuhr, Johannistal 2
*Reutlingen 9 7 71. TH Stuttgart; Univ Tübingen, Göttingen; PrivDoz Göttingen, Bonn; o Prof LandwAkad Bonn-Poppelsdorf
Mathematik
Verf: Üb ausgezeichnete Punktgruppen auf Kurven vom Geschlecht *p* (Diss) 98 — Vorlesungen üb Zahlentheorie 07 (ins Französ übers 11)
Mitarb: Enzyklopädie d Mathematik —

Sommer, Ludwig, OberregRat im Hydrotechn Bureau, o HonProf d TH München, Pasing II, Lützowstr 3
Gesundheitstechnik

Sommer, Robert, Dr med, Dr phil, Geh MedR, o Prof d Univ, Gießen, Frankfurterstr 97; Fernr: 104 (Klinik)
*Grottkau (Schlesien) 19 12 64. Univ Freiburg, Leipzig, Berlin; AssArzt u PrivDoz Würzburg 90–95
Gesundheitstechnik, Verkehrswesen, Instrumentenbau, Psychotechnik, Photographie, Städtebau
Verf: Diagnostik d Geisteskrankheiten 94; 2. Aufl 01 — D Verbesserg d Eisenbahnwesens in Gießen 99 — Lehrbuch d psychopathologischen Untersuchungsmethoden 99 — Kriminalpsychologie 04 — Familienforschung u Vererbungslehre 06 — Goethe im Lichte d Vererbungslehre 07 — Öffentliche Ruhehallen 13 — Krieg u Seelenleben (mit d Abschnitt Erfindungen) 16 — Wiedergeburt (Sonette) 16 — Lahnkanal u Eisenbahnnetz 17
Mitarb: Wolf-Czapek, Angewandte Photographie — Naturwissenschaften u Technik im Weltkriege (im Druck) —

Sommerfeld, Arnold, Dr phil, Geh Hofrat, o Prof d Univ, München, Leopoldstr 87; Fernr: 21718
*Königsberg i Pr 5 12 68. Univ Königsberg; Ass u PrivDoz Göttingen; Prof Bergakad Clausthal, TH Aachen
Mathematik, Mechanik, Physik
Verf: Theorie d Kreisels (mit F Klein) 97; 2. Aufl 14 — D Relativitätsprinzip (Lorentz, Einstein, Minkowski) 13; 2. Aufl 15 — Atombau u Spektrallinien 19
Schriftl: Enzyklopädie d Mathematik Bd 5 (seit 1900) —

Sonne, Wilhelm, Dr phil, Prof, PrivDoz d TH, Vorst d chem PrüfStat f die Gewerbe, Darmstadt, Beckstr 70; Fernr: 744
*Emden 11 4 57. TH Darmstadt; Univ Würzburg; Ass Univ Marburg; Chem d AG Chem Fabr Winkel a Rh vorm Goldenberg, Geromont & Cie
Beleuchtung, Chemische Technologie, Gesundheitstechnik, Kriegstechnik u and
Verf: Zersetzungsprodukte d Acetylenhydratacetessigesters (Diss Würzburg) 80 — Erinnerungen an Johannes Wislicenus 07 — Kaiser-Friedrich-Quelle zu Offenbach a M (mit L Walter) 08
Mitarb: Handbuch d Hygiene v Weyl Bd 8 — D Großhrzgl chem Prüfungsstation für die Gewerbe in Darmstadt 1886–1911 (Denkschr) 12 —

Sonnefeld, August, Dr phil, wiss Mitarb d Zeißwerke, Jena
*Roßfeld 30 8 86. Univ Halle, Jena
Optik

Verf: Flüssigkeitsströmungen um zusammengesetzte zylindrische Schalen u d daraus folgenden Auftriebskräfte (Diss Jena) 10

Sonnen, Max, Dipl Ing, Leiter d Siedl u WohlfAmts im Kreise Brilon, Doz a d Fürst Leopold Akad zu Detmold, Mitgl d Beirats f Städtebau . . . b Staatskomm f WohnWesen, Brilon (Westf), Kreishaus; Fernr: 69, 71, 82, 84
*Magdeburg 19 7 86. TH Berlin; Archit Büro in Berlin; Leiter d Westfäl BauberatStelle u d Heimatbundes in Münster
Siedlungswesen
Verf: Entwürfe zu Kleinwohnhäusern 13 — Ehret d Krieger 15 — D Weserrenaissance 18; 2. Aufl 19
Mitarb: 10 Jahre planmäßige Förderung d KleinwohnWesens in Westfalen 12 — D Wohnungs- u SiedlFrage nach d Kriege 18
Schriftl: Bauberatung u Heimatschutz bis 1918 —

Sonntag, Richard, DrIng, Rgbmstr a D, Obering a D, Friedrichshagen (Mark), Cöpenickerstr 25
*Duisburg 19 5 77. TH Stuttgart; Ing, Obering in d Industrie; Rgbmstr b städt u staatl Betrieben
Brückenbau, Ingenieurhochbau u and
Verf: Biegung, Schub u Scherung in Stäben von zusammengesetzten u mehrfeiligen Querschnittsformen mit gleichen u wechselnden Trägheitsmomenten 09 — Üb d Entwicklg u d heutigen Stand d dtsch Luftschiffhallenbaues 13 — Üb d Entwicklg u d heutigen Stand d dtsch Flugzeughallenbaues 14 — I-Eisen, mit besond Berücks d breitflanschigen u parallelflansch I-Eisen (Diss Dresden) 19, (auch in Forschungsarb a d Geb d Ing-Wesens; im Erscheinen) —

Sörensen, Aage S M, Dipl Ing, cand polyt, cand phil, Obering, Berlin-Lichterfelde, Marienstr 12; Fernr: Lichterfelde 3734
*Kopenhagen 17 4 79. Univ u TH Kopenhagen; Ass b Vald Poulsen; Leiter d engl Versuchsstation Cullercoats u Knockroe; seit 1911 b Prof Goldschmidt; Obering d HochfrequenzMaschinenAG f drahtlose Telegr; Mitarb b Versuchen in Eilvese u Tuckeston
Elektrotechnik, Drahtlose Telegraphie —

Sörgel, Herrman, Dipl Ing, Rgbmstr, München, Glückstr 7; Fernr: 24195
*Regensburg 2 4 85. TH München; Staatsbaudienst München; Hauptlehrer a d Meisterschule Bamberg; Gemeindedienst Bamberg; Privatarchit u Schriftsteller in München
Architektur, Städtebau
Verf: Einführung in d Architekturästhetik 18; 2. Aufl u d Tit: Theorie der Baukunst Bd 1 18 —

Soschinski, Bruno, Elektroing, Stargard i P, Gr Schifferstr 8
*Gnesen 20 12 64. Univ Berlin, Halle; TH Darmstadt, Hannover; Ing b Schuckert & Co in Nürnberg; Stellung in Madrid, Buenos Aires, b Schuckertwerken, ElektrizLiefGes in Berlin, Niederschles Elektriz u KleinbahnAG in Waldenburg, städt Gas-, Wasser- u ElektrWerke in Stargard i P;

Doz an d städt polytechn Lehranst in Friedberg i H
Elektrotechnik
Verf: Berechnung v Leitungsnetzen 06 (Handbuch d Elektrotechnik v Heinke Bd 6, Abt 2, 3)

Soxhlet, Franz Ritter v, Dr phil, Dr med h c, Geh Rat, o Prof i R d TH, München, Elisabethstr 14
*Brünn 13 1 48. Univ Leipzig; Ass d Univ Leipzig; Adj d landw-chem Versuchsstation Wien bis 79
Agrikulturchemie, Milchwirtschaft, Fette u Öle
Verf: Beiträge z physiol Chemie d Milch 72 — Üb Kindermilch u Säuglingsernährung (Vortr) 86 — D chem Unterschiede zw Kuh- u Frauenmilch 93 — E verb Verfahren d Milchsterilisierung 94 — Üb Margarine 95 — u anderes —

Spackeler, Georg, Dr Ing, o Prof d Bergakad, Clausthal (Harz); Fernr: 27
*Hannover 1 2 83. Bergass; Bergw-Dir a D
Bergbau —

Spalckhaver, Richard, Prof, Rgbmstr a D, Gewerbeoberlehrer, Altona-Bahrenfeld, Kielkamp 23
*Groß-Brütz (Mecklenburg-Schwerin) 10 6 66. Stud München; Th Berlin; preuß Staatseisenbahnverw; ElektrAG Helios zuletzt als Abt Vorst bis 01
Maschinenbau
Verf: D Dampfkessel nebst ihren Zubehörteilen (mit Fr Schneiders) 12 — Industrie, Technik u Verkehr (Bibl d allgem u prakt Wissens) —

Spaleck, Paul, Ing, Fabrikdir, Dessau, Funkplatz 9; Fernr: 269
Gesundheitstechnik, Heizung u Feuerung
Mitarb: Handbuch d Gastechnik Bd 8, 1916 —

Spangenberg, Emil, Erdbeer-Plantagenbesitzer, Morsleben (Bez Magdeburg); Fernr: Helmstedt 58
*Morsleben 20 5 58. Gartenbau
Gärtnerei
Verf: Praktische Erdbeerkultur 05; 3. Aufl 18 —

Spangenberg, Heinrich, Dipl Ing, Dir d AG Dyckerhoff & Widmann, Dresden-Loschwitz, Angelikastr 4; Fernr: 11196
*Pirna 5 1 79. TH Dresden; Rgbfr b d sächs Staatseisenbahn; Ing b Dyckerhoff & Widmann AG bis 07
Eisenbetonbau u and
Verf: 2 monument Hallenbauten in Eisenbeton (Vortr) 10 — D Haupthalle d Empfangsgebäudes im neuen Personenbahnhof Karlsruhe (mit Stark) 11 — Eine Eisenbetonkuppel von 34 m Spannweite (Vortr) 12 — 2 Betonbauten v Stuttgarter Bahnhofsneubau (Vortr) 14
Mitarb: Otto Mohr zum achtzigsten Geburtstag 16 —

Spangenberg, Oskar, Lehrer an d städt Wirkerschule, Apolda, Topfmarkt 2
*Oberroßla (b Apolda) 17 2 58. Lehrer in Apolda; 1888–98 Besitzer e Wollwarenfabrik in Apolda
Instrumentenbau, Textilindustrie
Verf: Farbenharmonie. Prakt Nachschlagewerk f Weber 08; 2. Aufl 14 — D korrekte Warenherstellung auf d Raschel- u Strickmaschine 14 —

Spängler, Ludwig, Ing, Dir d städt Straßenbahnen, Wien IV, Favoritenstr 9; Fernr: 1094
*Riedau (Oberösterr) 10 10 65. TH Wien; Eisenbahning; Hochschulkonstrukteur; Ing b Siemens & Halske
Straßenbahnwesen u and
Mitarb: Röll's Enzyklopädie d ges Eisenbahnwesens 2. Aufl 95–13

Spann, Otmar, Dr d Staatswiss, o Prof d TH, Brünn
Volkswirtschaft

Spanuth, Johannes, Dr phil, wiss Mitarb d E Busch AG, Rathenow; Fernr: 131
*Ratzeburg 15 7 83. Univ Leipzig; Versicherungsmathematiker in München
Optik
Verf: Untersuchung e automatisch geteilten Kreises (Diss) 13

Späth, Ernst, Dr phil, PrivDoz d Univ, Wien IX, Währingerstr 10; Fernr: 21850
*Bärn, Nordmähren 14 5 86. Univ Wien; Ass, dann Adjunkt Univ Wien
Chemie
Mitarb: Doelter, Mineralchemie (in Vorber) —

Späth, Karl, Dr Ing, Rgbmstr im städt Tiefbauamt, Stuttgart, Heidehofstr 9; Fernr: 5451
*Münster i W 13 3 89. — TH Stuttgart; Dipl Ing b d württ Straßen- u Wasserbauverwaltg
Städtebau
Verf: D Umgestaltg v Alt-Brüssel (Diss) 14 (Abhandl a d Volkswirtsch Seminar d TH Dresden H 8) —

Specht, Rudolf, Dr Ing, Patentanwalt, Hamburg 1, Spitalerstr 11; Fernr: Merkur 4692
*Hamburg 21 11 86. TH Dresden, Berlin
Gewerbl Rechtsschutz
Verf: Heeresverwaltung u Erfindungsschutz (Diss TH Berlin) 19 (Techn Studien H 20) —

Speckhart, Gustav, Hofuhrmacher, Nürnberg-Mögeldorf
*Nürnberg-Schweinau 7 6 52
Geschichte d Uhr
Verf: D Uhren im herzogl Museum zu Gotha 86 — Peter Henlein, d Erfinder d Taschenuhr 90 — D Sammlung Marfels 03 — Joh Bapt Homanns geogr Universal-Zeig- u Schlaguhr 05
Übers: Saunier, D Geschichte d Zeitmeßkunst Bd 1–3, 03–04

Speidel, Otto, Ing, Doz, Coethen (i Anh), Leopoldstr 74
*Blaubeuren (Württ) 19 2 57. TH Stuttgart; Ing b Daimler in Cannstatt; Generalvertreter v Daimler; ZivIng in Dobi (Sumatra-Indien)
Wasserkraftmaschinen u and
Verf: Wasserkraftmaschinen Bd 1 2, 11–12 (Kollegienhefte 6, 7)

Speier, Paul, Konsul a D, Breslau-Kleinburg, Eichendorffstr 49; Fernr: 7551
*Breslau 3 12 51. Kaufmann
Bergbau, Metallhüttenwesen, Volkswirtschaft
Verf: Entstehg u Entwicklg d oberschles Montanindustrie 85 — D oberschles Aktienwerte 85 — Jubiläum d schles Zink-

industrie — Halbedelstein- u Nickelerzgewinng in Schlesien — 100jähr Jubiläum d Königl Hütte in Gleiwitz — D fiskalische Silber- u Bleihüttenbetrieb in Oberschlesien — D Bergbau in Reichenstein —

Speiser, Andreas, Dr phil, o Prof d Univ, Zürich, Rigistr 14; Fernr: Hottingen 2029
*Basel 10 6 85. PrivDoz Univ Straßburg
Mathematik —

Speiser, Walter, Dipl Ing, Redakteur, Berlin NW4, Sommerstr 4a; Fernr: 10290
*Landsberg a W 8 10 82. TH Berlin, München; Ing SSW Berlin; Leiter d technliterar Büros d Poldihütte Kladno (Böhm)
Geschichte der Technik, Maschinenbau, Volkswirtschaft, Fabrikorganisation
Verf: Von d Feldpost zur Postreform 15 — Die Maschine Mensch, ihr Wirtschaftswert u ihre Leistungsfähigkeit 16
Schriftl: Technik u Wirtschaft —

Speltz, Alexander, Hauptmann a D, Archit, Gohrisch (bei Königstein i Sa)
*Schönberg i V 7 1 48. Polytechn Hochsch Darmstadt; sächs ArtlOffz; Architekt; Schriftsteller
Architektur, Kartographie
Verf: Planta da cidade do Rio de Janeiro 77 — Estradas de ferro dos Provinc Rio de Janeiro, S Paulo e Minas-Geraes 78 — Mappa do Imperio do Brazil 78 — A architectura classica no Brazil 78 — As Provincias Rio Grande do Sul, Sa Catharina e Parana 85 — D Säulenformen d ägypt, griech u röm Baukunst 03 — D Ornamentstil 04; 3. Aufl 12 (Übers ins Engl u Span) — Ausgeführte Bauornamente d Gegenwart 06 — D Empireornament 07; 3. Aufl 10 — Dokumente d ornamentalen Baukunst unserer Zeit 07 — D modernen Baumaterialien u Baumethoden 12 — D farbige Ornament Bd 1, 14 (Bd 2 u 3 im Druck, Bd 4 in Vorbereitg)

Sperling, Kurt, Dr jur, GenSekr d Vereins dtsch Motorfahrzeugindustr, Berlin W 35, Am Karlsbad 25; Fernr: Lützow 9643
Automobilwesen
Verf: Festschrift zum zehnjährigen Bestehen d Vereins dtsch Motorfahrzeugindustrieller 11

Speter, Max, Dr phil, Dipl Ing, Schriftsteller u Erfinder, Westerland (auf Sylt), Friedrichstr 6; Fernr: 213
*Bistritz (Siebenbürgen) 1 4 83. TH Budapest, Hannover, München; Univ Berlin; Ass d Dtsch Museums in München; Spiritusfabrik Raab (Ungarn); Laborat R J Meyer in Berlin; Mitinh d chem-techn Labor Speter u Weinheber in Charlottenburg
Chemische Technologie, Geschichte der Technik
Verf: Lavoisier u seine Vorläufer (Diss) 10 (Sammlg chem Vortr) — D chem Grundstoffe 10; 2. Aufl 14 — D chem Verwandtschaft 13
Mitarb: Ostwalds Klassiker — Dammer, Chem Techn d Neuzeit —

Speyer, Edmund, Dr phil nat, Chem, PrivDoz d Univ, Frankfurt a M, Robert Mayerstr 7; Fernr: Taunus 433

*Frankfurt a M 11 11 78. Univ Heidelberg; Ass am chem Inst d Physikal Vereins u d Univ Frankfurt
Chemie
Verf: Beiträge z Kenntnis d Additionsfähigkeit ungesättigter Verbindungen (Diss) 01 — Beiträge z Kenntnis d Thebains u seiner Derivate (HabSchr) —

Spiecker, Friedrich, Dr Ing, Ing d Siemens & Halske AG, Charlottenburg, Kirchhofstr 6
*Cöln 21 1 86. TH Stuttgart, Berlin
Telephonie, Schwachstromtechnik
Verf: Abhängigkeit d erfolgreichen Fernsprechanrufes von d Anzahl d Verbindungsorgane (Diss) 13 —

Spiegel, Leopold, Dr phil, Prof, PrivDoz d Univ Berlin, Charlottenburg, Bismarckstr 80; Fernr: Wilhelm 6857
*Berlin 29 8 65. Univ Breslau, Berlin; Ass Univ Berlin; 1 Jahr in Chem Fabrik Mülheim a M
Chemische Technologie Gesundheitstechnik
Verf: D Stickstoff 0,3 — Chem Konstitution u physiolog Wirkung 09 (Sammlg chem Vorträge Bd 14 H 8–10) — Einführg in d Pharmakologie 11 —
Stellvertr Schriftl: Chem Zentralblatt —

Spiegelberg, Otto, Hoch- u Tiefbautechniker, Erfurt, Nordhäuser Str 108; Fernr: 842
*Theissen (b Zeitz, Kr Weißenfels) 3 8 90. Bauleiter b Bau d Kanalisation in Sömmerda; 4½ Jahre b Magistrat Erfurt
Gesundheitstechnik, Kanalisation

Spielmann, Alexander, Revisions-Ing, Techn AufsBeamter b d Steinbruchsberufsgenossenschaft, Breslau 13, Sadowastr 44; Fernr: 1165
*Schweidnitz 22 2 75. Betriebsleiter in d oberschles Kaliindustrie u mähr Basaltindustrie
Sprengtechnik, Kali, Zement, Steinindustrie, Rettungswesen
Verf: Handbuch d Steinindustrie T2,15 —

Spielmann, Friedrich, Dr Ing, Patentanwalt, Leipzig, Gustav Adolfstr 23; Fernr: 682
*Warburg (Westf) 11 4 73. TH Hannover, Aachen; Univ Münster; Ing b Schuckert, S & H, Gebr Körting
Elektrotechnik, Gewerbl Rechtsschutz, Maschinenbau
Verf: D Stromverteilg in Kurzschlußwicklungen (Diss) 03 — Verbrennungskraftmaschinen u Generatoren 07 — Grundzüge d Berechnung elektr Leitungen 16 (Techn Unterrichtsbriefe)

Spielrein, Jean, Dipl Ing, licencié ès sciences, Stuttgart, Wiederholdstr 10 b
*Rostow (am Don) 14 6 87. Sorbonne Paris; TH Karlsruhe, Dresden; Ass TH Stuttgart
Elektrotechnik, Mathematik
Verf: Lehrbuch d Vektorrechnung nach d Bedürfnissen in d techn Mechanik u Elektrizitätslehre 16

Spies, Paul, Dr, Geh RegRat, Berlin W 62, Maassenstr 37
Früher: Doz d Akademie Posen
Physik

Spieß, Alois, Dr Ing, Flugzeugkonstrukteur, Eßlingen a N, Turmstr 6
*Höhmühle (OA Wangen, Württ). TH Stuttgart, Danzig; Konstr bei Schütte-Lanz u Rumpler
Luftfahrt, Maschinenbau
Verf: Ein Geschwindigkeitsmesser f heiße u unreine Gase (Diss) 16

Spieß, O, ao Prof d Univ, Basel
*1 3 78
Mathematik

Spilker, Adolf, Dr phil, Generaldir d Ges f Teerverwertung, Duisburg-Meiderich; Fernr: Duisburg Nord 6104
*Vilsen (Prov Hannover) 4 7 63. Univ Berlin, Erlangen; FabrDir in Erkner (b Berlin); Teer- u Erdölindustrie AG
Chemische Technologie, Erdöl, Straßenbau
Verf: Kokerei- u Teerprodukte d Steinkohle 09; 3. Aufl 19 (Monographien üb chem-techn FabrMeth Bd 13) — Bericht üb Teerstraßen in England (mit Hentrich) 12
Mitarb: Muspratt, Chemie —

Spiro, Ernst, Dr Ing, Reg- u Baurat, Vorst d Werkstättenamts, Trier, Eupenerstr; Fernr: 1195
*Ostrowo 4 6 73. TH Berlin; Rgbfr u Rgbmstr b d preuß Staatseisenbahnverw
Eisenbahnwesen, Elektrotechnik
Verf: Üb d Wirtschaftlichkeit d z Zt gebräuchlichsten Hebezeuge in Lokomotivwerkstätten (Diss) 14 —

Spitta, Oscar, Dr med, Prof, Geh RegRat, Mitgl d Reichsgesundheitsamts, Berlin-Wilmersdorf, Prinzregentenstr 91; Fernr: Pfalzburg 7512
*Sondershausen 23 8 70. Univ; Ass d Univ; Mitgl d Preuß Landesanst f Wasserhygiene; Vorst d hygien Labor d Reichsgesundheitsamtes
Gesundheitstechnik, Hygiene
Verf: D Untersuchung u Beurteilung d Wassers u d Abwassers (mit W Ohlmüller) 94; 3. Aufl 10; 4. Aufl (in Vorber)
Mitarb: Rubner-Graber-Ficker, Handb d Hygiene —

Spitzer, Fritz, Dr phil, Oberlehrer, Leiter d chem Labor d Beuthschule, Berlin N 65, Seestr 95; Fernr: Moabit 2722
*Arnswalde 29 3 76. Univ, Bergakad u TH Berlin; Ass d TH Berlin; Asbest- u Gummiwerke Alfr Calmon
Chemische Technologie
Verf: Üb einige Derivate d β-Naphtoxyessigsäure (Diss) 00 — Zur Frage d chem u physikal Natur d Porzellans (Diss v Ad Zöllner, mit Witt u Zöllner) 08 — Üb künstl Zeolithe (Diss v F Singer, mit Singer) 10
Mitarb: Ullmanns Enzyklopädie d techn Chemie Bd 1, 14 —

Spitzy, Hans, Dr, Oberstabsarzt, Prof d Univ, Wien IX, Frankgasse 1
Mitarb: Ersatzglieder u Arbeitshilfen 19

Splittgerber, Arthur, Dr phil, Chem d städt Untersuchungsamts, Mannheim-Neuostheim, Grünewaldstr 36
*Meiningen 24 9 84. Univ München, Münster; Chem d landw VersStat Münster, d Hygien Inst Hamburg, d Hygien Inst Frankfurt a M
Gesundheitstechnik, Materialprüfung, Nahrungsmittelchemie

Verf: Chem Zusammensetzg u Nährwert d Fischfleisches (Diss Münster) 09 — D Bedeutg d Fischerei f d Fischversorgg im Dtschen Reiche (mit J König) 09 (Erweit Diss) — D Ergebnisse d Rheinwasseruntersuchg aus d Jahren 07–13 auf d Strecke von Mannheim bis Worms (Mit A Cantzler) 15 (Vereinsschr d Ver f Wasser- u Gaswirtschaft) H 1 — Die in Literatur u Praxis gemachten Fortschritte a d Geb d Überwachung d Flüsse. Sammelbericht 17 (Vereinsschriften d Vereins f Wasser- u Gaswirtschaft H 5) — Zur Überwachung d dtsch Ströme 18/19
Mitarb: Königs Chemie d menschl Natur- u Genußmittel, Nachtrag zu Bd 1 (mit Großfeld u Sutthoff) —

Spohr, Oskar, Dr Ing, Ass u AbtLeiter d masch-techn Abt d Dts Forschungsinst f Textilstoffe, Karlsruhe, Kaiserstr 108; Fernr: 5213
*Pewsum (Ostfriesld) 23 12 88. Gew-Akad Chemnitz; TH Karlsruhe; Ass d techn Dir d Jutespinnerei Cassel; Lehrer d Chemie an d Drogistenschule Dresden
Textilindustrie
Verf: Üb d Spinnen v Papiergarn 18 (Wiss Mitteil d dtsch ForschInst f Textilstoffe zu Karlsruhe H 2) — Üb d techn Entwicklung der Stickmaschinenautomaten (Diss Dresden) 19
Wiss Schriftl: Textil-Chemie u -Technik von 1920 ab —

Spörl, Hans, Dir d Lehr- u Vers-Anst f Photogr, München 23, Kaiserstr 54; Fernr: 31750
*Kronach (Oberfr) 5 3 67. Photograph; Fachlehrer in Breslau
Photographie
Verf: Anleitg z Photographie 97 — D photograph Apparate 04 — Prakt Rezeptsammlg f Photographen 05; 2. Aufl 12 — Photographie in d Technik 09 (Bibl d ges Technik 115) — Porträtkunst in d Photographie ... — Photogr Kunst fürstl Autoren ...
Bearb: Liesegang, D Pigmentdruck (Kohledruck) 13. Aufl 05; 14. Aufl 11 — Lichtpausverfahren 06 (Liesegangs photogr Bücherschatz Bd 3) — Vogel, Photographie 2. Aufl 09
Schriftl: Photographische Welt seit 1906 —

Springer, Alfred, Ing, RegRat, Dir d Steiermärk Gewerbeförderungsinst, Graz; Fernr: 2342
*Wien 2 4 71. Ing b verschied Firmen, Adjunkt am technol Gewerbemuseum
Handwerk, Maschinenbau, Mechan Holzbearbeitung
Verf: Unfallverhütg in d Holzindustrie 00 — D Kraftmaschinen, deren Anwendg u Betriebskosten 2. Aufl 06 — Maschinelle Holzbearbeitg in gewerbl Betrieben 07
Hrsg: Gewerbliche Rundschau, Zeitschrift d Steiermärk Gewerbeförderungsinstituts seit Jg 1, 1908 —

Springer, Ludwig, Dr Ing, Laborat-Leiter a d Fachschule f Glasindustrie; Zwiesel (Bayer Wald)
*Oberschöneberg 26 8 86. TH München; Ass TH München
Glastechnik
Verf: Gewichtsanalytische Bestimmung d Kupfers (Diss) 12 — Entwicklg d bayr

Glasindustrie (Vortr) 17 — Einfache Untersuchungen d Rohmaterialien f d Glas-, Email- u Keram Industrie 18 — Laboratoriumsbuch f d Glasindustrie 19
Hrsg: Tscheuschners Glasindustriekalender 1917 ff —

Springorum, Ernst, Dipl Ing, BetrIng, Berlin-Halensee, Jochim Friedrichstr 3a; Fernr: Pfalzburg 9228
*Schwelm (Westf) 14 4 87. TH Darmstadt, München, Hannover; KonstrMaschFabr Deutschland in Dortmund u L Loewe & Cie in Berlin; BetrLeiter A W Spandau; Literar Mitarb d V D I
Maschinenbau —

Srnka, Oskar, Dr techn, Ing, Priv u HonDoz d Dtsch TH, Brünn, Jodakstr 10; Fernr: 661
*Jamnitz (Mähren) 17 11 84. Dtsche TH Brünn; Ass u Adjunkt TH Brünn
Elektrotechnik, Telegraphie u Telephonie, Drahtlose Telegraphie
Verf: Experiment Untersuchg von Einphasen-Wechselstrom — Kommutatormotoren . . (Diss) — Einrichtung zur Erhöhung d Leistungsfähigkeit von Telegraphenleitungen (HabSchr)

Stäbler, August, Baurat b techn Büro d Forstdir, Stuttgart, Alexanderstr 59
*Stuttgart 2 9 56. Hilfslehrer d TH Stuttgart
Brückenbau, Straßenbau, Baukonstruktionen —

Stadeler, August, Dr Ing, Vorst d chem u phys VersAnst b Henschel & Sohn, Hattingen (a d Ruhr), Bismarckstr 59
*M.-Gladbach 29 7 81. TH Berlin, Aachen; Ass TH Aachen; Ing b Henschel & Sohn
Hüttenwesen, Materialprüfung, Metallographie
Verf: Beitrag z Kenntnis d Mangans u seiner Legierungen mit Kohlenstoff (Diss) 08 —
Bearb: A Ledebur, Leitfaden f Eisenhüttenlaboratorien 10. Aufl 18

Stadler, Hermann, Dr phil, GymnRektor, Freising
*Neunburg (Oberpfalz) 14 7 61. Univ u TH München; GymnLehrer in München u a; PrivDoz u HonProf TH München 02–12
Geschichte d Naturwissenschaften
Verf: D Quellen d Plinius im 19. Buch d naturalis historia (Diss) 91 — Albertus Magnus de animalibus libri XXVI. Bd 1, 16 (Beiträge z Geschichte d Philosophie d Mittelalters Bd XV); Bd 2 (im Druck)
Mithrsg: Archiv f d Geschichte d Naturwissenschaften u d Technik seit Bd 1 —

Stadlinger, Hermann, Dr phil, Gerichts- u Handelschem, Inh e Laborat (Dr Huggenberg u Dr Stadlinger), Chemnitz, Friedrichpl 7; Fernr: 7209
*Kronach (Oberfranken) 28 5 75. Univ München, Erlangen u and; 5 J Kgl UntersuchAnst Erlangen
Chemische Technologie, Materialprüfung, analyt Chemie, Warenkunde
Verf: Wie kaufe ich Liebesgaben? 16 (nicht im Buchhdl) —

Stadtmüller, Hugo, Prof d Baugewerkschule, Karlsruhe, Kriegstr 149
*Wertheim a M 7 4 74. TH Karlsruhe, Berlin; Ass TH Karlsruhe; Ing b MaschFabr Buckau, Gebr Körting
Mechanische Technologie
Verf: D Schmelzöfen d Eisen-, Stahl- u Metallgießerei 16 —

Staegemann, Georg, Apothekenbesitzer, Berlin NO, Kniprodestr 114; Fernr: Alexander 4455
*Nakel (a Netze) 25 10 77. TH Berlin; Univ Berlin; Apothekenbes in Fürstenwalde, in Güstrow i M
Pharmazie
Verf: D Not d Berliner Hausbesitzes 16
Hrsg: Deutsche Apothekernachrichten seit 1913 —

Stahl, Carl Joseph, Schriftsteller, Redakteur, Wien XIII, Dehnegasse 288
*Baldern (Württ) 28 10 63. Univ Straßburg
Chemische Technologie, Geschichte d Technik, Handwerk u and
Verf: D moderne Gravierkunst 06 — D Geschichte d dtschen Bäckers 11 — Glaserkunst, Glasmalerei u moderne Kunstverglasung 12 (Chem-techn Bibl Bd 340) — D Meisterprüfung im Handwerk 13 — Dekorative Glasmalerei, Unterglasmalerei u Malen auf Glas 15 (Chem-techn Bibl Bd 354)

Stahl, Ernst, Rgbmstr, Archit, Mitgl d Beratungsstelle f Kriegerehrungen, Düsseldorf-Oberkassel, Düsseldorferstr 63; Fernr: 9778
*Cannstatt 14 1 82. TH Stuttgart; Ass Univ Stuttgart; Rgbfr b Landeskonservator von Hohenzollern u b ProvKonserv d Rheinprovinz; 10–18 in Fa Brand & Stahl
Architektur, Denkmalpflege u and —

Stahl, Felix, Ing, Hüttendir a D, Garmisch, Landhaus Dreilinden
*München 19 2 70. TH München; Ing d Elektrotechn Ausstellg in Frankfurt a M, b Blackman Ventilating Co in London, Pohlig AG in Cöln; Dir d Dübelwerke in Nürnberg, d Cellulose- u Papierfabrik Feldmühle (b Cosel), d Poldihütte in Berlin
Papierindustrie, Volkswirtschaft
Verf: D siegende Kraft im Welthandel 16 — Deutschland ein Ghetto 19

Stahl, Wilhelm, Dr rer nat, Hüttendir a D, Seesen a H, Gartenstr 497
*Altenau (Oberharz) 24 4 53. Univ Heidelberg, Tübingen; H Ch im Clausthaler Labor; Hüttenbeamter zu Stadtberge (Westf), Niederfischbach (Rhld), Hüttendir zu Hallstedt (Mausfeld)
Chemie, Analyt Chemie, Mineralogie
Verf: Üb Raffination, Analyse u Eigenschaften d Kupfers (Diss) 86 — Üb Licht- u elektr Wellen . . 02
Mitarb: Chem Technologie d Neuzeit —

Stähler, Arthur, Dr phil, Prof d Univ, Cöln, Deutscher Ring 74; Fernr: A 7104
*Berlin 19 7 77. Univ Berlin, München; Ass u Doz d Univ Berlin 05–06 an d Harvard Univ Cambridge (Mass) tätig; Prof, PrivDoz Univ Berlin
Chemie
Verf: Praktikum d quantitativen anorgan Chemie (mit A Stock) 09 — Einführung in d anorgan Chemie 10; 2. u 3. Taus 13

Bearb: Edgar F Smith, Quantitative Elektroanalyse 4. Aufl 08
Hrsg: Handbuch d Arbeitsmethoden in d anorgan Chemie Bd 1, 1913 ff —

Stahlschmidt, Rudolf, Dipl Ing, Leiter d literar Abt b A Borsig, Berlin-Tegel, Schlieperstr 17; Fernr: 250
*Prag 12 11 74. Dtsche TH Prag; Ing b F Ringhoffer, MaschFabr Smichow in Prag 00–03
Maschinenbau —

Stange, Albert, Dr phil, Leiter d warenkundl Zentralinst d Ges f Warenkunde, Hamburg 1, Levantehaus; Fernr: Gr 8, 4976
*Bremen 27 12 73. Univ; Praxis in Ind u Handel
Geschichte d Technik, Industriefragen, Kali u and
Verf: Einführg in d Geschichte d Chemie 04 — Festschrift z Grundsteinlegung d dtsch Museums in München 06 — Denkschrift z Lösg d Handelshochschulfrage in Bayern 07 — D Arbeitszeit d Kontorangestellten in Industrie u Handel 07 — Zeitalter d Chemie in Wort u Bild 08 — D Chemie im Dienste d Volkswirtschaft — D Montanindustrie Deutschlands u ihre Beziehungen zu der d Auslandes 11 — 50 Jahre deutsche Kaliindustrie 12 — Deutschland u Kanada 13 (Wirtschaftl-techn Kompendium, Bd 1) — Auslandshochschule od Hochschule f Weltwirtschaftspolitik
Hauptschriftl: Der Weltmarkt — Die Warenkunde, Monatsschrift — Jahrbuch d dtsch Kalisalzbergbaues 10

Stark, Johannes, Dr phil, o Prof d Univ, Greifswald, Domstr 10; Fernr: 385
*Schickenhof (Bayern) 15 4 74. Univ München; 1900 PrivDoz Göttingen; 06 Doz TH Hannover; 09–17 Prof TH Aachen
Physik
Verf: D Elektrizität in Gasen 02 — D elektr Quanten 10 (Prinzipien d Atomdynamik T 1) — D elementare Strahlung 11 (Prinzipien d Atomdynamik T 2) — D Atomionen chemischer Elemente u ihre Kanalstrahlenspektra 13 — D elektr Spektralanalyse chemischer Atome 14 — D Elektrizität im chemischen Atom 15 (Prinzipien d Atomdynamik T 3)
Hrsg: Jahrbuch d Radioaktivität u Elektronik seit Bd 1, 1904

Starke, Hermann, Dr phil, o Prof d TH, Aachen, Emmichstr 189
*Posen 16 12 74. Univ Berlin, Göttingen; PrivDoz Berlin 00; ao Prof Univ Greifswald 05–17
Elektrotechnik, Physik
Verf: Elektrizitätslehre 04; 2. Aufl 10 — Physikalische Musiklehre 08 —
Bearb: E Grimsehl, Lehrb d Physik 4. Aufl Bd 1 (mit W Hillers) 20

Stauber, Georg, Dr Ing, o Prof d TH, Berlin W 50, Pragerstr 27
*Nürnberg 24 5 75. TH München; Ing b Dieselmotoren AG Augsburg u Bamag-Dessau bis 02; Konstr TH Berlin bis 04; o Prof TH Aachen bis 08
Chemische Technologie, Hüttenwesen, Maschinenbau
Mitarb: Technik d 20. Jh — Taschenbuch „Hütte" —

Staude, Otto, Dr phil, Geh Hofr, o Prof d Univ, Rostock, Georgstr 38
*Limbach 27 3 57. PrivDoz d Univ Breslau; ao u o Prof d Univ Dorpat bis 88
Mathematik
Verf: Lineare Gleich ellipt Coord 81 — Focaleigenschaften d Flächen 2. Ordnung 96 — Analyt Geometrie 05 — Flächen 2. Ordnung Bd 1 2, 10 — Analyt Geometrie d kubischen Kegelschnitte 13

Staudinger, Hermann, Dr, o Prof d TH, Zürich, Hadlaubstr 81; Fernr: Hottingen 3276
*Worms 23 3 81. Univ Halle, München; TH Darmstadt; 07 PrivDoz Straßburg; 07–12 ao Prof TH Karlsruhe
Allgem, besond organ Chemie
Verf: Die Ketene 12 (Chemie in Einzeldarstell Bd 1)

Staus, Anton, Dr Ing, Prof, TH Karlsruhe, Obereßlingen a N
*Heidelberg 5 9 72. TH Karlsruhe; Ing d Kühnlischen MaschFabr in Frankenthal
Instrumentenbau, Maschinenbau
Verf: Einfluß d Wärme auf d Indikatorfeder (Diss) 03 (Mitteilungen üb Forschgs-Arb H 26–27, 1905) — D Indikator u seine Hilfseinrichtungen 11

Stavenhagen, Alfred, Dr phil, Geh Bergrat, o Prof d TH, Berlin-Grunewald, Humboldtstr 5; Fernr: Pfalzburg 234
*Brandenburg a H 29 4 59. Univ Genf, Zürich, Berlin, Freiburg; TH Karlsruhe, Berlin; PrivDoz, Doz, ao Prof d TH Berlin; Lehrer an d Kriegsakad; o Prof d Bergakad Berlin
Bergbau, Chemische Technologie, Kriegstechnik u and
Verf: Beiträge z Kenntnis d Dichlorbenzoesäuren (Diss) 89 — Beiträge z Kenntnis d arsenigen Säure u ihrer Salze (HabSchr) 92 — Handbuch d Bakteriologie f Nahrungsmittelchemiker 00 — Kurzes Lehrbuch d anorgan Chemie 06 — 300 Jahre Chemie in d Mark Brandenburg ...
Mitarb: Dammers Handbuch d anorg Chemie —

Steffan, Hans, Ing, Maschinen-Oberkommissär, Wien IV, Favoritenstr 21
Hrsg: D Lokomotive

Stegemann, Oskar, Bergschuldir, o Hon-Prof d TH, Aachen, Goethestr 7; Fernr: 1091
*Hottingen 24 5 68. Lehrer a d Bergschule in Tarnowitz; Bergassessor; Berginsp d Fuchsgrube in Waldenberg u in Clausthal
Bergbau
Verf: Eschweiler Bergwerkswesen u seine Vorgeschichte 1789–1909
Mitarb: Festschrift zum Aachener Bergmannstag 1910 — Kultur d Gegenwart — Handbuch d IngWiss —

Steger, Viktor, Dr phil, Geh RegR, Mitgl d Reichspatentamts, Charlottenburg, Spreestr 22
*Landsberg (Oberschles) 8 1 59. Hüttening; preuß Gewerbeinsp
Hüttenwesen, Tonindustrie, Geologie
Verf: Verdichtung d Metalldämpfe in Zinkhütten 96 (Sammlg chem Vortr Bd 1 Nr 2) —

Steger, Walter, Dr phil, Chem d chemtechn VersAnst, Charlottenburg, Spreestr 22
*Radzionkau (Schlesien) 6 7 89. Univ Berlin, Jena; Bergakad Berlin
Tonindustrie
Verf: Wismutperoxyd 13 — Üb d Wärmeausdehnungskoeffizienten v Glasuren (mit R Rieke) 14 —

Stegl, Karl, Bergbauing, Bergdir a D, MontanKonsulent, Wien III, Löwengasse 2a; Fernr: 10739
*Krumau (Böhmen) 19 12 54. Montan Hochsch Przibram; 73-04 in Bergbaubetrieben
Bergbau, Steinbrüche —

Steiger, Ernst, Verlagsbuchhändler, Leipzig-Gohlis, Straßburgerstr 4; Fernruf: 5408
*Röcknitz (Bez Leipzig) 20 10 60
Handwerk
Hrsg: D Gürtler-, Bijouterie- u Metallwarenindustrie seit 1905; seit 1918 u d Tit: D Metallwarenindustrie u Galvanotechnik — Deutsche Drechslerzeitung seit 1907 —

Stein, Albert E, Dr med, SpezArzt f Chirurgie, Orthopädie u Röntgenkunde, Wiesbaden, Rheinstr 7; Fernr: 6490
*Frankfurt a M 1 2 75. Ass an d Kliniken Hoffa in Würzburg, v Bergmann in Berlin; 03-10 dirig Arzt d chir-orthop Abt d Augusta-Viktoriabades in Wiesbaden
Chirurgie u and
Verf: TraumatischeSyringomyelie (Diss) 97 — D Paraffin-Injektionen 04 — Medikomechanische Behandlung im Felde u Kriegslazarett 17
Hrsg: Zentralblatt f Röntgenstrahlen, Radium u verwandte Gebiete seit Bd 1, 1910

Stein, Bernhard, Zivil-Ing in Fa Reglerbau B Stein, Berlin-Friedenau, Hähnelstr 14; Fernr: Pfalzburg 1453
*Schöllesen (Österr) 25 6 59. Dtsche TH Prag; Prager MaschFabr Ruston & E Skoda; Ing b F J Müller in Prag, Görlitzer MaschFabr AG, MaschFabr L Schwartzkopff in Berlin bis 92
Maschinenbau u and
Verf: Tafel z Bestimmg v Dampfmaschinen in ihren Hauptdimensionen 88

Stein, Erwin, Chefredakteur, GenSekr d Vereins f Kommunalwirtschaft u Kommunalpolitik, Berlin-Wilmersdorf, Landauer Str 10
*Chemnitz 1 9 85
Volkswirtschaft
Verf: Technik u Wirtschaft deutscher Städte 12
Hrsg: Monographien deutscher Städte 1–10 — Monographien deutscher Landgemeinden 1–2 — Schriften d Vereins f Kommunalwirtschaft u Kommunalpolitik 1–7 — Schriften d Vereins f Gas- u Wasserwirtschaft EV 1–4 — Wasser und Gas (mit Thiesing)
Schriftl: Zeitschrift f Kommunalwirtschaft u Kommunalpolitik

Stein, Gottlieb, Dr phil, Chem, Cassel-Wilhelmshöhe, Wilhelmshöher Allee 275
*Duisburg a Rh 29 8 55. Univ Bonn, Freiburg i B; BetrChem in Zeugdruck u Färbereien Dtschl 78–89; Chem in Teerfabriken d In- u Auslands
Textilindustrie
Verf: Üb d Einwirkg v Natrium auf Epichlorhydrin (Diss) 77 — D Bleicherei, Druckerei, Färberei u Appretur d baumwollenen Gewebe 83 — D Farbstoffe d Farbenfabr vorm Friedr Bayer & Co auf d Ges Gebiet d Druckerei 95 — Ätzdruck auf mit Benzidinfarben d Farbenfabr vorm Friedr Bayer & Co gefärbten Baumwollstoffen 1–4, 96–03 — D Anwendg d Benzidinfarbstoffe d Farbenfabr vorm Friedr Bayer & Co 1 2, 98–03/05 — D basischen Farbstoffe ... in Druckerei u Färberei 1 2, 99–01/05 — D Beizenfarbstoffe ... in Druckerei u Färberei 01 — D Wollfarbstoffe ... in Wolldruck u Wollfärberei 1 2, 99–05 — Tabellar Übersicht üb Eigenschaften u Anwendg d Farbstoffe d FarbFabr vorm Bayer & Co 1 2, 01/02–03 — Tabellar Übersicht üb Anwendg u Eigensch d Farbstoffe d Farbwerke Mülheim a Rh A Leonhardt & Co 06 —

Stein, Paul, Tiefbohring, Chef d Abt Tiefbohrtechnik b d Werft Conrad, Haarlem, v. Hagedorpstraat 13; Fernr: 2567
*Wien 9 7 62. TH Wien; Chefing d Firmen Fauck und Franzl in Wien; Obering d Dtsch TiefbohrAG, d Internat Bohrges
Tiefbohrtechnik, Ölgrubenbetrieb
Verf: Stand d Tiefbohrtechnik f Schürfzwecke 04 — Verfahren u Einrichtungen z Tiefbohren 05; 2. Aufl 13 —

Steinbrecht, Conrad, Dr phil, Dr Ing, Reg- u Geh Baurat, HonProf d TH Danzig, Marienburg, Westpr
*Tangermünde 22 9 49. Bauakademie Berlin; als Rgbfr Bau d Sonnenwarte in Potsdam, Ausgrabungen in Olympia; als Rgbmstr Hilfsarb im Kultusminist, Herstellg d Marienburg
Architektur, Denkmalspflege
Verf: Thorn im Mittelalter 85 — Preußen zur Zeit d Landmeister 88 — Schloß Marienburg i Pr, Führer 91; 14. Aufl 17 — Schloß Lochstedt u seine Malereien 10

Steiner, Friedrich, Dr Ing, ao Prof d TH, Rat d GenInsp d österr Eisenbahnen, Wien
Maschinenbau

Steiner, Karl, städt ObGeometer, HonDoz d TH, Brünn
Geodäsie

Steiner, Oskar, Ing-Chem, Inh e chem Laborat, Osnabrück, Roonstr 8; Fernr: 651
*Borotin (Mähren) 30 8 80. TH; Praxis in d Fett- u Seifenind bis 09
Chemische Technologie, Seifenfabrikation
Mitarb: Ubbelohde u Goldschmidt, Handb d Chemie u Technologie d Fette u Öle — Heffter, Technologie d Fette u Öle —

Steiner, Viktor, Fachschriftsteller, Vizepräs d Verb d Fachpresse u beeid Sachverst f d Zeitungsfach, Wien II, Am Tabor 18; Fernr: 40216
*Raschowitz (Böhmen) 2 2 65
Gesundheitstechnik, Rettungswesen u and
Verf: Für Kaiser u Reich ... — Wie baue ich meine Fabrik? ... — Handbuch d prakt Hygiene u Unfallverhütg in Industrie, Gewerbe u Bergbau Bd 1 2, ...

Hrsg: Zeitschrift f Gewerbehygiene und Unfallverhütung — Verkehrs- u Industriezeitung —

Steinert, Hermann, Dr phil, Schriftsteller, Danzig-Langfuhr, Kronprinzenweg 11; Fernr: 2688
*Neufahrwasser 18 4 89. Univ Königsberg, Kiel
Eisenbahnwesen, Schiffbau, Volkswirtschaft, Wasserbau
Verf: D Weichsel u ihr Verkehr (Diss) 16 — D Weichselfrage, Danzigs u Polens Zukunft 19
Hrsg: Der Osten, Zeitschrift f östliche Wirtschaft seit 1919 —

Steinheil, Rudolf, Dr phil, Prof, Inh d opt Werkst C A Steinheil Söhne, München, Lipowskystr 2; Fernr: 6585
*München 22 2 65. Univ u TH München; Univ Kiel; Lehrer a d Lehr- u Vers-Anst f Photographie in München 01–12
Instrumentenbau, Photographie

Steinhilber, Friedrich, Ing, Sachverständiger in d Sägeindustrie, Mössingen (b Tübingen)
*Mössingen 9 5 57
Werkzeugmaschinen, Holztechnik
Verf: Das Sägewerk und seine Nebenbetriebe (Neubearb von B Kässner, Der Sägewerkstechniker) 2. Aufl 09; 4. Aufl 18; 5. Aufl (in Vorber) —

Steinitz, Ernst, Dr phil, o Prof d TH, o Hon Prof d Univ, Breslau XVIII, Güntherstr 19
*Laurahütte 13 6 71. Univ Breslau, Berlin; PrivDoz u Doz d TH Berlin
Mathematik

Steinitz, Otto, Dr Ing, Inhaber d gleichn Fa, Berlin S 61, Bergmannstr 51; Fernr: Moritzplatz 9578
*Beuthen OS 14 6 86. TH Berlin; BerlinAnhalt MaschBauAG; Direktions-Ass d dtsch VersAnst f Luftfahrt; Betriebsleiter d Propellerfabr Lorenzen
Luftfahrt, Maschinenbau, Flugmotoren
Verf: Pendelrahmen z Prüfg v Flugmotoren (Diss) 16 —

Steinkopf, Wilhelm, Dr Ing, ao Prof d TH, Dresden N, Schillerstr 7
*Staßfurt 28 6 79. ao Prof d TH Karlsruhe; AbtVorst d Kais WilhInst Berlin
Chemie
Verf: Versuche zur Synthese des Nitroacetonitrils (Diss Karlsruhe) 06 — Beiträge z Kenntn d Einflusses negativer Atome bei Derivaten des Acetonitrils u Acetamids (HabSchr Karlsruhe) 10 —

Steinlein, Gustav, Dr Ing, Archit, Geschäftsführer d Marmorindustrie Kiefer (Filiale München), München, Zielstattstr 55; Fernr: 7081
*Hersbruck 14 6 64. TH München; Ass TH München; Geschäftsführer v Zwislers Steingeschäft
Steinindustrie, Geschichte d Baukunst
Verf: Das Nürnberger Dach 96 — D prakt Verwendg d Marmore im Hochbau, Text u Abb, 00 — Altbürgerliche Baukunst T 1 2, 03–06 — München im 16. Jahrh, Text u Abb, 10
Mitarb: München u seine Bauten 12
Schriftl: Süddeutsche Bauzeitung

Steinmann-Bucher, Arnold, Schriftsteller, Berlin-Wilmersdorf Joachim-Friedrichstr 52; Fernr: Pfalzburg 4640
*St Gallen 8 1 49. Univ Zürich, Heidelberg, Leipzig, Wien
Volkswirtschaft
Verf: D Reform d Konsulatswesens 84 — D Nährstände 85; 2. Aufl 86 — Wesen u Bedeutg d gewerbl Kartelle 91 — Ausbau d Kartellwesens 02 — Üb Industriepolitik 10 — 350 Milliarden deutsches Volksvermögen 09 — Das reiche Deutschland 3. Aufl 14 — Deutschlands Volksvermögen im Krieg 2. Aufl 16 — Englands Niedergang 17 — Wegweiser durch d dtsche Kriegswirtschaft 18 — Völkerfriede? Den Franzosen zur Warnung 13. Aufl 19 — Sozialisierung? 5. Aufl 19
Schriftl: Deutsche Industriezeitung seit 87; seit 14 u d Tit: Mitteilungen d Kriegsausschusses d deutschen Industrie; seit 19 u d T: Mitteilungen d Reichsverbandes d deutschen Industrie —

Steinmetz, Georg, Archit, Charlottenburg, Savignyplatz 4; Fernr: Steinplatz 4499
*Cassel 28 9 82. Akad d Künste Berlin; TH Berlin; Hilfsarb im Minist öffentl Arb Berlin; Ass d TH Berlin; Praxis in Fa Grisebach & Steinmetz 11–18
Architektur
Verf: Grundlagen f d Bauen in Stadt u Land Bd 2, 18; Bd 1 T 1 (im Druck); T 2 (in Vorber) —

Steinmetz, Georg, Dr Ing, Obering, Prok d Industriewerke Benzinger & Co, Cöln, Hohenstaufenring 25; Fernr: B 6621
*Leipzig 15 3 87. TH Karlsruhe, Berlin; Ing b Orenstein & Koppel; Ass d TH Berlin; Referent d Riemenfreigabestelle
Maschinenbau
Verf: Deckungsmessung am laufenden Riemen (Diss) 17 —

Steinwehr, Hellmuth v, Dr phil, Prof, Mitgl d Phys-Techn Reichsanst, Berlin-Lichterfelde, Manteuffelstr 2
Physik
Übers: James Walker, Einführung in d physikal Chemie 04; 2. Aufl 14
Hrsg: E Gerland, Geschichte d Physik 13 (Geschichte d Wissenschaften in Deutschland Bd 24)

Steller, Paul, Generalsekr a D u Vorstandsmitglied des Vereins d Industriellen d Rgbez Cöln, Cöln, Im Weichserhof 6
*Ragow (Kr Teltow) 15 3 50
Volkswirtschaft
Hrsg: Handbuch f Kapitalisten —

Stelz, Karl, Amtsbaumeister, Niederschelden (Sieg)
*Kirchen (Rheinld) 16 6 82. TH Darmstadt, Berlin; Bauführer b Kreisbauinsp Bonn, Kreisbauamt Wetzlar; techn Lehrer d Baugew- u MaschBauschule Varel (Oldbg); Archit b Pol-Präs Berlin
Städtebau, Erd- u Straßenbau, Gesundheitstechnik, Kleinwohnungswesen
Verf: Beamten- u Arbeiterwohnhäuser 12 — D Wohnstraße im Kleinwohnhausviertel 12 — Schulturnhallen, Vereinshäuser u Barackenbauten 13 — Jugendpflegestätten 13 — Neuzeitliche kleinere Landhäuser 14 — Kriegerheimstätten 16 — Kleinwohnhäuser (Herabminderung d Baukosten u Abkürzg d Bauzeit. Vortr) 17

— Neuzeitl techn Errungenschaften im Hoch- u Tiefbauwesen. 18; 2. Aufl 19
Schriftl: Zeitschrift: Die gesunde Stadt Organ d Verb d leitenden Gemeindebaubeamten seit 1912 —

Stelzner, Robert, Dr phil, Prof, Leiter d literar Registrierabt d Dtsch Chemischen Ges, Berlin-Halensee, Georg Wilhelmstr 2; Fernr: Pfalzburg 8733
*Berlin 31 5 69. Univ Berlin; 95–96 Ass b S Gabriel
Organische Chemie
Verf: Beiträge z Kenntnis d Thiohydantoine (Diss Berlin) 92
Bearb: Meyer u Jacobson, Lehrbuch d organ Chemie 2. Aufl Bd 1 (mit P Jacobson) 07–13
Schriftl: Literaturregister d organ Chemie: Bd 1 Literatur d Jahre 1910–11, 13; Bd 2 Literatur d Jahre 1912–13, 19; Bd 3 Literatur d Jahre 1914–15 (im Erscheinen) —

Stempel, Richard Christian, Kaufmann, Bremen, Treseburgerstr 36; Fernruf: Hansa 140
*Bremen 28 2 70. AbtChef d Bremer Baumwollbörse
Baumwollhandel
Hrsg: Deutsches Baumwoll-Handbuch, Jährliches Nachschlagebuch 1914 ff —

Stentzel, Arthur, Verleger, Hamburg 19; Fernr: Gr 5, 4616
*Wernersdorf (Kr Bolkenhain, Schles) 6 9 62. Redakteur
Naturwissenschaften, Astronomie u and
Verf: Weltschöpfung, Sintflut u Gott 94 — D Entstehung der Materie u der Nebularsysteme 01 — Planetenstereogramme 12 — Jesus Christus u sein Stern 13
Hrsg: Astronomische Zeitschrift (früher: Astronomische Korrespondenz) mit Beilage: Wissenschaft u Technik, seit Jg 11, 1907

Stephan, Paul, Dipl Ing, Rgbmstr, Prof d Verein MaschBauschulen, Altona, Moltkestr 11; Fernr: Hamburg Vulkan 9284
Spandau 2 7 71. TH Berlin; Rgbfr b d preuß Staatsbahnen; Ing b AEG, Helios EAG, A Bleichert & Co
Elektrotechnik, Maschinenbau, Mechanik, Physik, Fördertechnik
Verf: D techn Mechanik T 1 2, 04–06 — D Luftseilbahnen 07; 2. Aufl u d Tit: Drahtseilbahnen 14; 3. Aufl 20 — Technische Physik (mit Wiegner) — D Festigkeitseigenschaften d Konstruktionsmaterialien d Maschinenbaus 11 — D Treibriemen u Riementriebe 20 —

Stern, Heinrich, Dr jur, Rechtsanwalt, Berlin W 50, Prager Str 9; Fernr: Uhland 5027
*Berlin 16 6 82. Univ Freiburg i B, München, Berlin bis 10
Gewerbl Rechtsschutz
Verf: Kommentar zum Patentgesetz (mit Jos Oppenheimer) 19 — Sozialisierungsgesetz f d Elektrizitätswirtschaft (in Vorber) —

Stern, N, Dipl Ing, Dir d MaschFabr Alfred Teves GmbH, Frankfurt a M, Stauffenstr 10; Fernr: Taunus 4398
*Frankfurt a M 28 5 79. TH Darmstadt; Ing u KonstrChef d Adlerwerke vorm Hch Kleyer in Frankfurt a M; Obering u Prok d HansaAutomobilGes Varel (Oldenbg); Leiter d Bielefelder Werkes d Hansa Lloyd Werke AG
Geschichte der Technik, Luftfahrt, Maschinenbau, Metallbearbeitung, Grenzgebiete d Technik mit Kultur, Philosophie, Kunst u and
Mitarb: D Siegeslauf d Technik 09; 2. Aufl 14 — D Eroberung d Luft 1. u 2. Aufl — D Jahr 1913 —

Stern, O, Dr phil, Prof, PrivDoz d Univ. Frankfurt a M
Physik

Stern, Ottokar, ZivIng, Baudir d Allgem Österr Bauges, Wien XVIII, Türkenschanzstr 18; Fernr: 95435
*Wigstadtl (ÖsterrSchles) 3 4 74. TH Wien; Ass TH Wien; Baufr b Redlich & Berger; Stadtbmstr in Wien
Handwerk, Städtebau, Grundbau u and
Verf: D Problem d Pfahlbelastung 08 — Wohnungsnot, Steuerformel u Absonderung d Grundrente 17 — Üb d Grundrente u d Tilgungsdienst b Zinshäusern 18 — Wohnungsnot, Mieterschutz u Besteuerungsreform d Hauszinses 18 — Technische Forschungen üb Hauszinsertrag, Wohnungsnot u Mieterschutz 18 (Vortr) — D individuell bemessene progressive Hauszinssteuer 18 — Bodennot u städt Grundrentenkunde 19 —

Sterneck, Robert, Dr phil, o Prof d Univ, Graz, Merangasse 35
*Wien 5 4 71. Univ Wien; PrivDoz Wien; ao Prof Czernowitz
Mathematik, Physik, Psychologie
Verf: D Sehraum auf Grund d Erfahrung 07

Stertz, Otto, Obering, Berlin N 39, Chausseestr 65; Fernr: Norden 7566
Maschinenbau
Verf: Windkraft oder Kleinmotoren? 08 — Moderne Windturbinen 12

Stetefeld, Richard, Dipl Ing, Berat Sachverständ, Berlin-Pankow, Schönholzerstr 1; Fernr: Pankow 53
*Boston 4 5 60. TH
Kälteindustrie u and
Verf: Eis- u Kälte-Erzeugungsmaschinen. Compendium d ges Kälteindustrie 01; 2. Aufl Bd 1 2, 12–13 — Lage u Bau d Keller. Natureiskühlung u künstl Kühlung in Brauereien 11 (Brautechn Handbibliothek Bd 2 Abt 2) — D Einlagerung u Erhaltung v Lebensmitteln f d Kriegszeit (Vortr) 15 — D Temperaturregulierung bei Kältemaschinen 15
Hrsg: Eis- und Kälte-Industrie seit 1910 —

Stettbacher, Alfred, Dipl chem, Dr ès sc, Schwamendingen (b Zürich)
*Schwamendingen 23 6 88. TH Zürich; Univ Genf; Vorst e wiss Labor in Essen; Betriebsleiter d schweiz Sprengstoffabrik zu Dottikon
Chemische Technologie, Sprengtechnik
Verf: La synthèse de la morphidine (Diss) 14 — Initialexplosivstoffe 17 — Die Schieß- u Sprengstoffe 19
Schriftl: Schweizer chem Zeitung 18 —

Steubing, Walter, Dr phil, Prof, Doz d TH, Aachen, Pontwall 6
*Dillenberg (Hessen-Nassau) 12 6 85. Univ Tübingen, Greifswald; Univ München; Ass TH Aachen
Photographie

Steudel, Hermann, Dr med, ao Prof d Univ Berlin, Charlottenburg 4, Giesebrechtstr 17
Chemie

Steuer, Alexander, Dr phil, Bergrat, Prof, Landesgeolog, PrivDoz d TH, Darmstadt, Herdweg 110
*28 3 67
Geologie
Mitarb: Handbuch d Ingenieurwissenschaften 2. Aufl T 4 Bd 4 Baumaschinen 11
Hrsg: D Steinbruch

Steuer, Karl, Dr Ing, Dipl Ing, (1918: Oberl d höh Maschinenbauschule, Posen, Kronprinzenstr 97; verzogen)
*Linden 23 4 80. TH Berlin; Konstr b Bremer Vulkan u b Blohm & Voß in Hamburg bis 08; seit 10 Oberlehrer
Maschinenbau
Verf: Untersuchung von Dampfdiagrammen (Diss Danzig) 11 — D Wärmekraftmaschinen 14

Stiassny, Eduard, Dr phil, Fachschriftsteller, Wien I, Pestalozzigasse 6
*Wien 18 1 69. Univ Wien: Laboratt-Tätigkeit in Berlin, chem Fabr in Charlottenburg, Landwirtsch-chem VersStat in Wien
Chemische Technologie, Volkswirtschaft
Hrsg: Österreichische Chemiker-Zeitung seit Bd 1, 1898

Stich, C, Dr, Hofrat, Oberapotheker, Leipzig, Kreuzapotheke
Pharmakologie
Verf: Bakteriologie u Sterilisation im Apothekenbetrieb 04; 2. Aufl 12; 3. Aufl (mit C Wulff) 18

Stickelberger, Ludwig, Dr phil, Geh Hofr, o Hon Prof d Univ, Freiburg i B, Landsknechtstr 17
*Buch (Kt Schaffhausen 18 5 50. Univ; Heidelberg, Berlin; PrivDoz) am Polyt Zürich; ao Prof d Univ Freiburg i B
Mathematik —

Sticker, Georg, Dr med, Prof, Münster i W, Am Kanonengraben 18
Pharmakologie
Verf: Das Heufieber 12 — Heilwirkungen der terpenhaltigen Öle u Harze 17

Stiehl, Otto, Prof, Magistratsbaurat, Doz d TH, Berlin-Steglitz, Lessingstr 6
*Magdeburg 24 6 60. TH Berlin, München; Studienreisen in Dtschld, Frankr, Italien, Holland, Dänemark 87–90; Ass b Prof Schäfer in Berlin 90–91; PrivDoz d TH Berlin
Architektur, Geschichte d Baukunst, Tonindustrie
Verf: D Backsteinbau romanischer Zeit 98 — Mustergültige Kirchenbauten d dtsch Mittelalters (ohne Jahr) — Mittelalterl Baukunst u Gegenwart (Festrede) 03 — Kunst oder Kunstgeschichte? Wiederherstellg oder Zerfall d Heidelberger Schlosses 04 — D Sammlg u Erhaltg alter Bürgerhäuser 05 — D dtsche Rathaus d Mittelalters 05 — Studienentwürfe im Backsteinbau 08 — Wohnbau d Mittelalters 08 (Handbuch d Architektur 2. Aufl, T 2 Bd 4 H 2) — Unsere Feinde 16
Hrsg: Moderne Backsteinbauten —

Stiel, Wilhelm, Dr Ing, Obering d SSW, Siemensstadt b Berlin
*Opladen 25 7 78. TH u Univ Berlin; Ing b SSW; Ass d TH Berlin; Mitarb d Intern Inst f Technobibliographie bis 10; Praxis im automat Telephonwesen
Elektrotechnik, Maschinenbau
Verf: D Gewinnbeteiligung d Arbeit 05 — Entwicklungstendenzen d automat Telephonbetriebes 12 — Theorie des Riementriebs (Diss Berlin) 18 — Experim Untersuchg d Drehmomentverhältnisse von Asynchronmotoren 19 (Forscherarb d V d I H 212) —

Stille, Carl, Oberpostinsp, Braunschweig, Helmstedterstr 107; Fernr: 1136
*Christiansund (Norwegen) 23 12 73. Reichspost- u Telegraphenverwaltg
Telegraphen- u Fernsprechtechnik
Verf: D neuen Vielfachumschalter nach d Zentralbatteriesystem 07 — Telegraphen- u Fernkabelanlagen 11 —

Stirm, Karl August, Dr phil, Chem d höh Textilfachschule, Aachen, Ludendorffstr 1; Fernr: 3477
*Stuttgart 2 8 75. TH Stuttgart; Univ Berlin
Chemische Technologie, Materialprüfung, Textilindustrie
Verf: Chem Technologie d Gespinstfasern 13

Stobbe, Hans, Dr phil, ao Prof d Univ, Leipzig, Simsonstr 4
*Tiegenhof (Westpr) 9 6 60. Univ Heidelberg, München, Straßburg, Leipzig: Ass u PrivDoz d Univ Leipzig bis 99
Chemie

Stock, Alfred, Dr phil, ao Prof d Univ Berlin, Mitgl d KaisWilhInst f Chemie, Berlin-Dahlem, Im Gehege 4; Fernr: Steglitz 1190
*Danzig 16 7 76. Univ Berlin; Prof TH Breslau, Univ Münster
Chemie
Verf: Praktikum d quantitativen anorgan Analyse (mit Stähler) 09; 2. Aufl 18 —

Stockert, Kurt, Ritter von, Dr phil, Handelsakademieprof, PrivDoz d TH, Wien XVIII, Schösselg 52; Fernr: 42764
*Wien 29 8 84. Univ Wien; TH, Hochschule f Bodenkultur Wien; Univ Innsbruck; Ass d chem UntersuchAmts in Mühlhausen i E, Innsbruck; Fabrikchem in Bodenbach; Chem d StaatsgewSchule Wien XVII
Chemische Technologie, Gesundheitstechnik Nahrungsmittelchemie
Verf: Z Kenntnis d Coldinins u seiner Abkömml (Diss) 07 — Argentinisches Fleisch f Österreich 10 — Nährwert d rohen Milch im Vergleich zur erhitzten 11 — Leitfaden d Lebensmittelkunde (mit Wobink) 15 —

Stockert, Ludwig, Ing, ao Prof d TH, Rat d Patentamts, Wien XVIII, Cottagegasse 19; Fernr: 95. 681
*Freistadt (Österr Schlesien) 7 2 53. TH Wien, Univ Wien: MaschIng, stellv WerkstVorst, stellv ZugförderVorst d Kaiser-Ferdinand-Nordbahn
Eisenbahnwesen, Materialprüfung
Verf: Wert d Zerreißprobe (HabSchr) 01 — Eisenbahnbetrieb in d Verein St v Amerika (Vortr) 05 — Bau u Einrichtung d Lokomotive 07 — Handbuch d Eisenbahnmaschinenwesens Bd 1–3, 08 — Eisenbahnunfälle Bd 1 2, 13 — Eisen-

bahnunfälle, Neue Folge Bd 1–3, 19–20
Mitarb: Röll, Enzyklop d Eisenb-Wesens

Stoeckert, Georg, Obering d Gelsenkirchener BergwerksAG, Hüsten (Westf)
Hüttenwesen
Verf: D Organisation u d Aufgaben d Maschinen-Betriebes auf Hüttenwerken 15

Stöckhardt, Emil, Dipl Ing, Prof, Oberlehrer d Verein Maschinenbauschulen, Elberfeld, Augustastr 134
*M.-Gladbach 18 2 72. TH Dresden; Ass TH Dresden 98–99; preuß Schuldienst seit 99
Beleuchtung, Elektrotechnik, Maschinenbau, Physik
Verf: Lehrbuch d Elektrotechnik 01; 2. Aufl 08
Schriftl: Technische Mittelschule 1912–15 —

Stöckhardt, Heinrich, Archit, Prof d TH Berlin, Charlottenburg, Marchstr 10; Fernr: Steinplatz 10878
*St Petersburg 14 8 42. Meisteratelier Prof Nikolai in Dresden; Studienreisen in Belgien, Holland, Frankreich, Italien, England; seit 70 PrivArchit in Berlin, Lehrer am Kunstgewerbemuseum
Architektur
Verf: D katholische Hofkirche in Dresden

Stodieck, Karl, Ing, Archit, Ass d TH Berlin, Charlottenburg, Kantstr 40; Fernr: Steinplatz 4957
*Wiersdorf (Kr Solingen) 19 2 83. TH Berlin; Industriebauten, Studienreisen im In- u Ausland
Architektur, Städtebau u and

Stodola, Aurel, Dr phil, Dr Ing, o Prof d TH, Zürich
*Liptosz-Miklos (Ungarn) 10 5 59. TH Budapest, Zürich, Berlin, Paris; Ing b Ruston & Co in Prag
Maschinenbau
Verf: Dampfturbinen 03; 4. Aufl 10

Stoehr, Karl, Dr phil, Admiralitätsrat, Prof, PrivDoz d Univ, Kiel, Moltkestr 74; Fernr: 2393
*Morschheim (Rheinpfalz) 24 7 55. TH München; Univ München; Ass Univ Kiel; Vorst d Torpedolaboratoriums Kiel
Chemische Technologie, Kriegstechnik, Materialprüfung

Stolić, Robert, Dr, ao Prof d Univ, Heidelberg, Bergstr 5
*17 7 69
Pharm Chemie

Stolley, Ernst, Dr, o Prof d TH, Braunschweig, Fasanenstr 54a
*16 9 69
Mineralogie, Geologie

Stoltefuß, Emil, Handelslehrer, Elberfeld, Hamburgerstr 14; Fernr: 5843
*Lünern (Kr Hamm) 5 5 76. Kaufmann, Volksschullehrer, Fortbildungsschullehrer
Buchdruck, Geschichte d Technik u and
Verf: D Schriftwerk d Kaufmanns 13 (Gloeckners Handelsbücherei Bd 2) — D Kontor- u Betriebshilfsdienst 17
Hrsg: Blätter f techn Unterricht in Handelsschulen seit 1912

Stolzenberg, Otto, Ing, Dir d städt Gewerbeschule, Charlottenburg, Wilhelmpl 1a; Fernr: Magistrat 214

*Strelus 1 1 79. TH Berlin; Univ Berlin; Ing; Dir d Lehrlingsschule von Ludw Loewe & Co AG
Psychotechnik
Verf: Mod Werkzeugmaschinen u Werkzeuge 11 — Lehrlingsausbildung d Ludwig Loewe & Co AG 3. Aufl 18 (nicht im Buchhdl) — Maschinenbau Bd 1–3, 19
Mitarb: Abhandl u Berichte üb techn Schulwesen Bd VI, 19 —

Stooff, Hans, Dr phil, Mitgl d Landesanst f Wasserhygiene, Berlin-Halensee, Schweidnitzerstr 5; Fernr: 1420–21
*Berlin 13 12 83. Univ Berlin; wiss Hilfsarb d LandAnst f Wasserhygiene
Chemische Technologie, Gesundheitstechnik
Verf: Üb d Bromierung d Vanillins der α-Homovanillinsäure (Diss Berlin) 08
Mitarb: Dammer, Chem Technologie d Neuzeit Bd 1, 10 —

Stör, Albert, Dipl Ing, Dr techn, o Prof d Montan Hochschule, Pribram, Komenskygasse 80
Maschinenbau, Mechanik

Storch, Ludwig, o Prof d TH, Prag
Chemische Technologie

Stoermer, Richard, Dr phil, o Hon Prof d Univ, Rostock, Schröderstr 49
*15 4 70
Chemie
Verf: Die Oxydations- u Reduktionsmethoden d organ Chemie 09; 2. Aufl 20 —

Storp, Heinr, Geh RegR, Doz d TH, Aachen, Kaiserallee 26
*6 8 45
Gesundheitstechnik

Strache, Hugo, Dr phil, o Prof d TH, Wien VI, Theobaldgasse 15; Fernr: 58332
*Wien 10 4 65. TH Aachen; Univ Wien, Zürich; Ass u PrivDoz TH Wien; GenDir d Intern WassergasAG Patente Strache; Geschäftsführer d Prof Strache WassergasG m b H; Rat d Patentamts
Beleuchtung, Chemische Technologie, Heizung u Feuerung u and
Verf: D Wassergas 96 — Einheit d Materie, d Weltäthers u d Naturkräfte 09 — D Fortschritte des Beleuchtungswesens u der Gasindustrie im Jahre 1909, 1910, 1911, 10–12 — Gasbeleuchtung u Gasindustrie 13 (Engler, Chem Technologie Bd 5) — Beleuchtung mittlerer u kleiner Städte u Ortschaften 14 (Techn Praxis 13)
Mitarb: Schilling-Bunte, Handbuch d Gastechnik Bd 9, 17
Hrsg: Jahrbuch d Gastechnik 09–16 —

Strahl, G, Reg- u Baurat d Eisenbahndirektion, Königsberg i P, Steinstr 6
Maschinenbau
Verf: D Dampfverbrauch u d zweckmäßige Zylindergröße d Heißdampflokomotiven 2. Aufl 18 (Fortschritte d Technik H 1)

Straßner, Albert, Ing, Frankfurt a M, Senckenbergstr 11
*Edenkoben (Rheinpfalz) 25 2 89
Brückenbau, Eisenbetonbau
Verf: Beitrag z Berechnung d Stockwerkrahmen 12 (Forsch-Arb a d Geb d Eisenbetons H 18) — Neuere Methoden zur Statik d Rahmentragwerke u d elast Bogenträger 16 (Forsch-Arb a d Geb d Eisenbetons H 26) — D durchlaufende Bogen auf elast Stützen 19 —

Straub, Siegfried, Dr, PrivDoz d Univ, Würzburg
Chemie

Straube, Eberhard, Dr Ing, Ing, Ass TH, Karlsruhe, Karlstr 102
*Elbing 7 12 89. Akt Offz; TH Karlsruhe
Maschinenbau, Mechanik
Verf: Radialströmung zwischen zwei Platten (Clement-Thenardsches Phänomen) (Diss) 16

Straubel, Rudolf, Dr phil, Dir d Zeißwerke, ao Prof d Univ, Jena, Botzstr 10; Fernr: 431
*16 6 63
Instrumentenbau, Physik

Straus, Fritz, Dr, Prof d Handelshochschule, Berlin C 2, Spandauerstr 1; Fernr: C 10828
*Mannheim 24 3 77. Bergakad Freiberg i S; Univ Heidelberg, München; Ass Univ München; PrivDoz, ao Prof Univ Straßburg bis 19 —
Chemie

Strauß, Alfred, Dr Ing, Berlin-Wilmersdorf, Kaiserplatz 10
Elektrotechnik —

Strebinger, Robert, Dr, PrivDoz d Univ, Wien (Physikal Institut)
Physik

Strecker, Karl, Dr phil nat, Geh ObPostrat, Vortr Rat im Reichspostminist, o HonProf d TH, Berlin W 62, Burggrafenstr 15
*Mainz 28 3 58. Univ Tübingen, Heidelberg, Straßburg; 82–85 Ass Univ Würzburg; 85–86 Laborat d Dtsch Edison Ges (AEG); 87 PhysikalTechn Reichsanst; seit 88 Reichspostamt
Elektrotechnik
Verf: Hilfsbuch f d Elektrotechnik 1. Aufl (mit Grawinkel) 89; 9. Aufl (allein) 20 — Telegraphentechnik 3. Aufl (mit Grawinkel) 93; 6. Aufl (allein) 17; Neudr 19
Hrsg: Fortschritte d Elektrotechnik 1887–1911 — Jahrbuch d Elektrotechnik seit Jg 7, 1918 — Telegraphen- u Fernsprechtechnik —

Strecker, Wilhelm, Dr phil, Prof d Univ, Leipzig, Pfaffendorferstr 22
*Rittergut Klein-Mantel (b Königsberg, Neumark) 24 2 58. Univ Bonn, Göttingen; PrivDoz Göttingen; Spez Kommissar d GenKomm Cassel bis 95
Kulturtechnik, Maschinenbau, Volkswirtschaft
Verf: Erkennen u Bestimmen d Wiesengräser 88; 7. Aufl 18 — D Kultur d Wiesen 95; 3. Aufl 14 — D Bearbeitung d Bodens u d dazu erforderlichen Geräte 10 — Dtsche Erfinderkraft während d Krieges (Vortr) 16 — D Stickstofferoberung d Luft u ihre volkswirtschaftl Bedeutung (Vortr) 17
Bearb: Perels Ratgeber b Wahl u Gebrauch landwirtsch Maschinen 7. Aufl 97; 11. Aufl 17
Mitarb: Handbuch für Kulturtechnik 09 —

Strecker, Wilhelm, Dr phil, ao Prof d Univ, Marburg, Biegenstr 50
*Offenbach a M 25 8 77. Univ Heidelberg: Ass u PrivDoz d Univ Greifswald; PrivDoz d Univ Marburg
Chemie

Verf: Chemische Übungen f Mediziner 08; 3. u. 4. Aufl 19 — Qualitative Analyse 13 — Zahnärztl Propädeutik u Einführg in d anorgan Chemie (mit Neumann) T 2, 16 — Einführg in d anorgan Chemie f Stud d Zahnheilkunde 19 —

Strehl, Karl, Dr phil, GymnProf, Studienrat, Hof (Bayern), Aktienhaus
*Bayreuth 30 4 64. Univ Erlangen, München; GymnLehrer
Beugungstheoretische Optik
Verf: Theorie d Fernrohrs 94 — Berechnung d Beugungsbilder (Progr) 98 — Theorie d allgem mikroskop Abbildung (Diss Erlangen) 00 — Grundzüge d optischen Abbildung (GymnProgr Erlangen) 03 — Einführg in d beugungstheoret Optik 07 —

Streintz, Franz, Dr phil, o Prof d TH, PrivDoz d Univ, Graz, Harrachgasse 18
*Graz 6 11 55. Ass d TH Dresden; PrivDoz Univ Göttingen
Physik, Elektrochemie
Verf: Das Leitvermögen von gepreßten Pulvern 03 (Sammlg elektrotechn Vortr Bd 4 H 3) — Das Akkumulatorproblem 06 (Sammlg elektrotechn Vortr Bd 9 H 6) —

Streißler, Josef, Dr phil, Schulrat, Prof, PrivDoz d Univ, Graz
*21 8 39
Mathematik

Strell, Martin, Dr Ing, Chem, Ass d Biolog VersAnst d Univ, PrivDoz d TH München
*Gronsdorf (b München) 12 11 81. Univ; TH; Ass d biolog VersStat d Tierärztl Hochsch München
Gesundheitstechnik, Kulturtechnik, Wasser u Abwasser
Verf: D Abwasserfrage in ihrer geschichtl Entwicklg von d ältesten Zeiten bis zur Gegenwart 13 — Beseitigg, Reinigg u wirtschaftl Verwertg d Abwässer Münchens (Vortr) 16 — Abwasserkläranlagen dtscher Städte 17 — D Beseitigg d Abwässer d Stadt München 18 — Kolloidchemie u Abwasserreinigung (HabSchr)

Stremme, Hermann, Dr phil, o Prof d TH, Danzig-Langfuhr, Heiligenbrunner Weg 8
*Crefeld 17 5 79. Univ Bonn, Berlin; 03 Ass Univ Berlin; PrivDoz Univ Berlin 08–14
Tonindustrie, Erdöl
Verf: Z Kenntnis d wasserhaltigen Aluminiumsilikate (Diss) 03 — D Erdöl u seine Entstehg (Vortr) 07 (Sammlg volkstüml Vorträge)
Mitarb: Handwörterbuch d Naturwissenschaften 13–14 — Handbuch d Mineralchemie 14 —

Strobach, Carl, Ing, Zentraldir d Papierindustrie AG Olleschau, NiederEisenberg (Mähren)
*MährischSchönberg 12 3 70. TH u Univ München; Dir von C & Chr Nebe in St Petersburg
Mechanik, Papierindustrie
Verf: D Grundlehren d Mechanik in ihrer Anwendg im Papierfabrikbetriebe; 2. Aufl — Holländertheorie (mit E Kirchner) ... —

Stroebel, August, Dr Ing, Rgbmstr am Stadterweiterungsamt, Stuttgart, Uhlandstr 27

*Ludwigsburg 2 10 91. TH Stuttgart
Städtebau
Verf: Ludwigsburg (Diss Stuttgart) 19

Strohmeyer, Kurt, Prof, Oberlehrer d Baugewerkschule, Frankfurt a O, Kleiststr 5
*Graudenz 28 7 72. TH Berlin; Magistrat Berlin; Bochumer Verein f Gußstahlfabr; Eisenbahndirektion Berlin
Eisenbahnwesen u and
Verf: D Eisenbahnbau T 1–4, 07–10 (Handbuch d Bauingenieurs Bd 4–7) — Bautechn Physik 19 (Unterricht an BaugewSchulen)

Stroschein, Edwin, Dr med, Augenarzt, Dresden-A, Pragerstr 14; Fernr 16377
*Zielin-Mühle (b Tremessen, Prov Posen) 21 5 61. Univ Berlin, Straßburg, Jena, München, Jena; Ass d Univ Augenklinik Würzburg bis 95
Augenheilkunde, Automobilwesen
Verf: Der Mercedes-Knight-Cardanwagen der Daimler-Motoren-Gesellschaft 11; 2. Aufl 13 — Der 14/35 PS Mercedes-Cardanwagen der Daimler-Mot-Ges 13
Stellvertr Schriftl: Mitteilungen der Kraftfahrer-Vereinigg Deutscher Ärzte seit 1914 —

Strunz, Franz, Dr phil, Dir an d Wiener Urania, ao Prof d TH, Wien XVII, Dornbacherstr 86; Fernr: 13897
*Eger (Böhmen) 15 21 75. Univ Berlin; BibiBeamter d KaisWilhBibl; PrivDoz TH Brünn, Wien
Geschichte d Technik u Naturwissenschaften
Verf: Z Entstehungsgeschichte stöchiometrischer Forschung 00 — Theophrastus Paracelsus Bd 1–3, 03–04 — Naturbeobachtung u Naturerkenntnis im Altertum 03 — D Chemie im klass Altertum 05 — D Vorgeschichte u Anfänge d Chemie 05 — J B van Helmont 07 — Paracelsus in Österreich 07 — Beiträge u Skizzen zur Geschichte d Naturwissenschaften 09 — Geschichte d Naturwissenschaften im Mittelalter 10 — D Vergangenheit d Naturforschung 13 — D menschliche Rede u das Leben 14 — Goethe als Naturforscher 17
Übers: M Berthelot, D Chemie im Altertum u Mittelalter (mit Emma Kalliwoda) 09
Hrsg: Klassiker d Naturwissenschaften u Technik (mit Graf K v Klinkowström) seit 1913 — Urania-Bücherei seit 1917 —

Stubbe, Hans, o Prof d TH, Braunschweig, Ottmerstr 9
*9 3 68
Architektur, Materialprüfung

Stübben, Hermann Josef, Dr Ing eh, Geh Oberbaurat, Mitgl d Akad d Bauwesens, Berlin-Grunewald, Gneiststr 10; Fernr: Uhland 92
*Hülchrath (RegBez Düsseldorf) 10 2 45. Bauakad Berlin; Rgbmstr 71; Stadtbmstr von Aachen 76–81; Stadtbmstr, Stadtbaurat, Beigeordneter von Cöln 81 bis 98; preuß Staatsdienst
Architektur, Gesundheitstechnik, Städtebau
Verf: D Städtebau 90; 2. Aufl 07 (Handbuch d Architektur T 4 Halbbd 9) — Städt Elektrizitätswerke 92 — D Bau d Städte in Geschichte u Gegenwart (Festrede) 95 — Vom engl Städtebau 11 (Städtebaul Vorträge) — Vom französ Städtebau 15 (Städtebaul Vorträge ...)
Mitarb: Weyls Handbuch d Hygiene
Mithrsg: Zentralblatt f allgem Gesundheitspflege 1890–1915 — Vierteljahrsschrift f öffentl Gesundheitspflege seit 1894 —

Stübinger, Otto, Dr Ing, Archit, Rgbmstr b d Postverwaltg, Chemnitz, Neefestr 31
*Chemnitz 9 3 77. 5 Jahre akt Offz; TH Karlsruhe; Rgbfr b d elsaß-lothring Bauverwaltg
Architektur, Kunstgeschichte
Verf: D römischen Wasserleitungen v Nimes u Arles (Diss) 10 (Zeitschrift f Geschichte d Architektur Beih 3) —

Stübler, Eugen, Dr, ao Prof d TH, Stuttgart, Berlin-Wilmersdorf, Spessartstr 5; Fernr: Uhland 9491
*Stuttgart 3 7 73. Univ Tübingen, Göttingen, Berlin; PrivDoz d TH Stuttgart
Mathematik, Mechanik
Verf: Berechng einer auf e horizontalen Ebene rollenden Kugel (Diss Stuttgart) 02 — Der Impuls bei d Bewegg e starren Körpers (HabSchr) 05 —

Stübling, Rudolf, (1918: Redakteur, Wien X/75, verzogen)
*Ruhla (Thüringen) 27 5 59. Praxis in d Maschinen-, Metall- u Holzindustrie in Berlin u Leipzig
Handwerk, Maschinenbau u and
Verf: Holzindustrie — Bearbeitung der Hölzer u plastischen Materialien 98 — D ges Drechslergewerbe 96 — Taschenbuch f Drechsler
Hrsg: Österr-ungarische Maschinenwelt — Fette u Öle — Österr-ungarische Rundschau für Maschinen- u Heizwesen — Günthers deutsche Tischlerzeitung

Stuchtey, Karl, Dr, PrivDoz d Univ, Marburg
Physik

Studer, H, Prof, Doz d TH, Zürich
Eisenbahnwesen

Studnitz, Artur v, Dr phil, RegRat a D, Aufsichtsrat d Dtsch Druck- u Verlagshaus G m b H, Berlin SW, Lindenstr 26; Fernr: Moritzplatz 11410—14
*Breslau 11 3 51. Schriftsteller; Reisen in England u Verein Staaten; sächs Staatsdienst
Volkswirtschaft
Verf: Gesetzl Regelg d Feingehalts v Gold- u Silberwaren 76 — Nordamerikan Arbeiterverhältnisse 79 — Unsere Binnenschiffahrt 82 — Tripolis u d Dreibund 11
Hrsg: Das Schiff, Wochenschrift — Fürs Haus, Wochenschrift — Deutsche Warte, Tageszeitung (Begründer) —

Study, Eduard, Dr phil, Geh RegR, o Prof d Univ, Bonn, Argelanderstr 126
*Coburg 23 6 62. Univ Jena, Straßburg, Leipzig, München; PrivDoz Leipzig, Marburg; ao Prof Marburg, Bonn; o Prof Greifswald bis 04
Mathematik
Verf: Methoden z Theorie d ternären Formen 89 — Sphär Trigonometrie 93 — Geometrie d Dynamen 03 — Vorlesungen üb ausgew Gegenstände d Geometrie T 1, 11; T 2 (mit W Blaschke) 13 — D realistische Weltansicht u d Lehre vom Raume 14

Stumpf, Johannes, Dr Ingeh, GehRegR, o Prof d TH, Berlin W 15 Kurfürstendamm 33; Fernr: Steinplatz 15, 284 13251
*Cöln-Holweide 6 4 63. TH Aachen; Ass TH Berlin; Obering bei Fraser & Chalmers in Chicago
Maschinenbau
Verf: Gleichstrom-Dampfmaschinen 11 — The Una-Flow Steam Engine 12

Stümpke, Gustav, Dr med, Facharzt f Hautkranke, Dir u Oberarzt d Krankenhauses II, Hannover, Dachenhausenstr 2; Fernr: 2525
*Braunschweig 23 2 82. Ass Krankh Plauen, Rud VirchowKrankh Berlin; Univ Klinik Kiel; Sekundärass am Krankh Krimpe bis 13
Gesundheitstechnik, Röntgenologie
Verf: Die medizinische Quarzlampe u Höhensonne 12, 2. Aufl 19 (Bibl d physikal-mediz Techniken Bd 3) — Prognosen u Therapie d Geschlechtskrankheiten im Kindesalter 18 —

Sturm, Ambros, Schulrat, Prof d Obergymn, Seitenstetten (NiedÖsterr)
*Haag (NiedÖsterr) 10 6 58. Univ Innsbruck
Mathematik, Physik
Verf: Das Delische Problem 97 — Geschichte d Mathematik bis z Ausgang d 18. Jahrh 04; 3. Aufl 17 (Sammlg Göschen 226) —

Stürzenacker, August, Oberbaurat, Vertr Rat im Arb Minist u Ref im Minist d Innern, Prof, Archit, Karlsruhe, Helmholtzstr 11
*Schwetzingen (b Heidelberg) 12 3 71. TH; Stadtbauinsp in Karlsruhe; Prof d Baugewerkschule Karlsruhe bis 1908
Architektur, Denkmalpflege
Verf: D Kurhaus in Baden-Baden u dessen Neubau 1912–17, 18 — Wohnungsfürsorge nach d Kriege. D Bebauungsplan d Kleinhaussiedlung 18 —

Stutz, Ludwig, Obervermessungs-Insp, Lehrer d TH, Karlsruhe, Karlstr 96
Kulturtechnik

Stutzer, Albert, Dr phil, Geh RegRat, o Prof a D d Univ Königsberg, Godesberg a Rh
*Semmenstedt (b Braunschw) 4 3 49. Univ Göttingen; Ass Wien, Göttingen; Vorst d landw VersAnst Bonn 77–98; Prof Univ Breslau, Königsberg 98–16
Chemische Technologie, Agrikulturchemie, Nahrungsmittel, Abfallverwertung
Verf: D Chilesalpeter 86 (gekr Preisschr) — Düngerlehre 87; 19. Aufl 18 (franz 88; ital 89, 3. Aufl 01; span 89; russ 00–13) — Düngung trop Pflanzen 91 — Leitf d Fütterungslehre 97; 5. Aufl 12 — D Arbeit d Bakterien im Stalldünger 99 — Zucker u Alkohol 02 — Anleit z Behandl d Stalldüngers 03; 3. Aufl 09 (ital 05) — Berechn d Futterrationen 03; 4. Aufl 18 — Düngung d Wiesen 04; 2. Aufl 16 — Wettbewerb d schwed u dän Landwirte in Dtschld 04 — Fünfjähr Düngungsvers in Ostpreußen 14 — Futtersilos 14 — Vers mit Endlauge d Chlorkaliumfabriken 15 — Ist Magnesia ein wichtiger Düngestoff? 17 — Chlorkalzium 19
Mitarb: v d Goltz, Handb d Landw 88 — Kuhmilch 94 — Weyls Handb d Hygiene 96; 2. Aufl 12 — Erzeugnisse aus Kadaververnichtungsanstalten 08 — Ill Landw Lexikon 07; 5. Aufl 19 —

Stutzer, Otto, Dr rer nat, ao Prof d Bergakad, Freiberg i Sa
*Bonn a Rh 20 5 81. Univ Königsberg, München, Tübingen, Heidelberg; PrivDoz d Bergakad Freiberg; Reisen in Europa, Asien, Afrika u Amerika
Geologie
Verf: Die wichtigsten Lagerstätten der „Nicht-Erze" T 1 2, 11–14 — Geologisches Kartieren u Prospektieren 19 —

Süchting, Heinrich, Dr phil, Prof d Forstakad, Hann.-Münden; Fernr: 236
*Arfrade (Holstein) 11 5 80. Univ Freiburg, Kiel, Berlin, Marburg, Göttingen; Ass an Instituten; AbtVorst d MoorVersStat Bremen
Mineralogie, Agrikulturchemie —

Suckow, Friedrich, Geh Finanzrat, Vortr Rat im Finanzminist, Berlin W 30, Luitpoldstr 15
*Breslau 10 8 70. Landwirtsch Hochsch; Katasterbeamter
Vermessungswesen
Verf: D Grenzanerkennungsverhandlungen 13 — D Feststellung d rechtlichen Grenzen 17 — Die Landmessung 19 (Aus Natur u Geistesw Bd 608) —

Sudhoff, Karl, Dr med, Dr phil hc, Geh MedRat, Prof d Univ, Leipzig, Lindenthalerstr 6; Fernr: 50517
*Frankfurt a M 26 11 53. Frankfurt. Bergen (b Frankfurt), Hochdahl (b Düsseldorf); prakt Arzt u Historiker d Medizin, Naturwiss u Technik
Geschichte d Technik, Medizin u Naturwiss, Gesundheitstechnik
Verf: Paracelsusforschungen I II, 87–89 — Bibliographia Paracelsica 94 — Histor Studien u Skizzen zur Naturwissenschaft, Industrie u Medizin a Niederrhein 98 — Katalog d Histor Ausstellg f Medizin u Naturwissenschaften zu Düsseldorf 98 — Katalog d Rhein Goetheausstellg zu Düsseldorf 99 — Paracelsushandschriften 99 — Jatromathematiker vornehmlich im 15. u 16. Jahrh 02 — Tradition u Naturbeobachtung 07 — Deutsche medizin Inkunabeln 08 — Ärztliches aus griech Papyrusurkunden 09 — D medizin Fakultät zu Leipzig im 1. Jahrh d Universität 09 — Aus d antiken Badewesen I II, 10 — Katalog d Histor Abteilg d Internat Hygieneausstellg Dresden 11 — Graphische u typograph Erstlinge d Syphilisliteratur 12 — Aus d Frühgeschichte d Syphilis 12 — D Ursprung d Syphilis 13 — Beiträge z Geschichte d Chirurgie im Mittelalter Bd 1 2, 14–18 — Einführung in d Gesch d Medizin in 25 Vorlesungen 14 — Hohenheims sieben Defensiones 15
Hrsg: Mitteilungen z Geschichte d Medizin u d Naturwissenschaft seit 1902 — Abhandlungen z Geschichte d Medizin 1902–06 (17 Hefte) — Archiv f Geschichte d Medizin seit 1906 — Archiv f d Geschichte d Naturwissenschaften u d Technik seit 1909 — Zur historischen Biologie d Krankheitserreger (7 Hefte) — Klassiker d Medizin (24 Bde) —

Suida, Hermann, Dr techn, Dr phil, PrivDoz d TH, Brünn
Chemie

Suida, Wilhelm, Dr phil, Hofrat, o Prof, Mitgl d Patentamts, Mödling (b Wien), Hamerlinggasse 12
*Wekelsdorf (Böhmen) 10 9 53. Polytechn Zürich; TH Prag, Wien; Univ Wien; Ass Univ München; Adjunkt Technolog Gewerbemuseum Wien; Chem d Staatsnotenateliers in Wien; Doz u Prof TH Wien
Chemische Technologie, Papierindustrie, Textilindustrie, Farbstoffindustrie

Sula, Jaroslaw, Ing-Chem, Inhaber d autor UntersuchAnst f Brauerei, Prag, Smeckagasse 7a; Fernr: VIII, 8168
*Kuttenberg 30 4 65. TH Prag; Betriebschem d Brauerei Bodenbach; Dir d 1. öff Braufachschule u Ihres wiss Laborat in Prag
Gärungsgewerbe
Verf: Anleitg z Untersuchg d Brauereirohmaterialien, Produkte u Abfälle 98 — Chemie f Brauer 12
Hrsg: Revue f Brauereiwesen 1911–14

Süring, Reinhard, Dr phil, Geh RegRat, AbtVorst am Meteorolog Inst, Potsdam, Meteorolog Observatorium; Fernr: 287
*Hamburg 15 5 66. Univ Göttingen, Marburg, Berlin; Ass a d Phys-techn ReichsAnst; seit 90 am Meteorolog Inst tätig
Meteorologie
Verf: Ergebnisse d Wolkenbeobachtungen in Potsdam (mit A Sprung) 03
Mitarb: Wolf-Czapek, Angewandte Photographie 11 — B Schmid, Deutsche Naturwissenschaften im Weltkrieg 19
Hrsg: Ergebnisse d Gewitterbeobachtungen in Preußen 1898–1907 — Ergebnisse d meteorolog Beobachtungen in Potsdam 1908–1916 — Moedebecks Taschenbuch f Luftschiffer 3. Aufl 11
Schriftl: Meteorolog Zeitschrift (mit v Hann) Bd 25, 1908 ff —

Sußmann, Leopold, Rgbmstr, Vorst d Eisenbahnwerkstättenamts, Bromberg, Danzigerstr 120; Fernr: 507
*Wendisch Buchholz (Kr Beeskow-Storkow) 6 3 76. TH Berlin; Ausbildg b Ludwig Loewe, Schwartzkopf, Orenstein & Koppel; preuß Staatsbahnen; Abnahmebeamter b Vulkanwerken in Stettin
Beleuchtung, Eisenbahnwesen, Erd- u Straßenbau, Feuerung, Maschinenbau
Verf: Ölfeuerung f Lokomotiven 12

Süvern, Karl, Dr phil, Geh RegR, Mitgl d Reichspatentamts, Berlin-Lichterfelde-West, Drakestr 41; Fernr: Lichterfelde 4043
*Halle 27 6 68. Univ Leipzig, Halle; Agrikultur- u Fabrikschemiker
Bleicherei u Färberei, Textilindustrie
Verf: D künstliche Seide 00; 3. Aufl 12 —

Swetz, Alexander, Ing, Oberbaurat d Stadtbauamts, Wien VII, Zieglergasse 75
*Wien 12 7 61. TH Wien
Erd- u Straßenbau, Gesundheitstechnik, Wasserbau —

Syllwasschy, Ernst, Redakteur, Lichtenrade (b Berlin), Wrangelstr 15
*Cassel 18 10 79. Drogistische Ausbildg
Chemische Technologie, Reklame, Drogenkunde
Verf: D Schaufensterdekoration d Drogenhandlung — D Giftprüfung — Was muß d Drogist von Farben u Lacken wissen? 13 — Kleines Drogisten-Lexikon 17
Schriftl: Drogenhändler seit 1906 — Praktische Winke —

Sympher, Leo, Dr Ing e h, Ministerialdir, Präs d Akad d Bauwesens, Berlin W 50, Pragerstr 33; Fernr: Pfalzburg 5951
*Münden (Hannover) 19 10 54. TH Hannover; Hannover-Altenbekener Eisenbahn; Fortifikation Metz; Privattätigkeit in Ungarn; Wasserbauverwaltg Elsaß-Lothringen; preuß Wasserbauverwaltg
Elektrotechnik, Volkswirtschaft, Wasserbau
Verf: Transportkosten auf Eisenbahnen u Kanälen 2. Aufl 86 — Wirtschaftl Bedeutg d Binnenwasserstraßen 86 — Karte d deutschen Wasserstraßen (mit Maschke) 4. Aufl 12 — Karte d Verkehrs auf deutschen Wasserstraßen 3. Aufl 12 — D Abgaben auf deutschen Wasserstraßen 92 — D wirtschaftl Bedeutg d Rhein-Elbe-Kanals 99 — Wasserwirtschaftl Vorarbeiten 01 — D wirtschaftl Begründg d Rheinschiffahrt von Straßburg bis zum Bodensee 14 — Untersuchungen üb d Schiffahrtsbetrieb auf d Rhein-Weser-Kanal (mit Thiele u Block) 07 — D Elektrizitätsversorgung Deutschlands 13 — D zukünftige Entwicklg d dtschn Wasserwirtsch 18 (VerSchriften d dtsch Weltwirtsch Ges H 9) —

Szász, Otto, Dr phil, PrivDoz d Univ, Frankfurt a M, Anzengruberstr 9; Fernr: Eschersheim 435
*Alsószücs 11 12 84. Univ Budapest, Göttingen, Paris, München
Mathematik
Mitarb: Enzyklopädie d mathemat Wissenschaften —

Szivessy, Guido, Dr phil nat, PrivDoz d Univ Münster, Hermannstr 29; Fernr: 2845
*Voeslau 23 7 85. TH Stuttgart; Univ Straßburg, Tübingen; Ass TH Stuttgart, Dresden; wiss Mitarb d opt Anst Schmidt & Haensch in Berlin
Physik
Verf: Üb den Lichtbogen in Schwefelkohlenstoffdampf (Diss Straßburg) 09
Übers: A Schuster, Ergebnisse d Physik während 33 Jahren 13 — A Findlay, D osmotische Druck 14
Mitarb: Handwörterbuch d Chemie Bd 9, 1915 —

Taaks, Otto, Dr Ing e h, Geh Baurat, Ziv-Ing, Hannover, Marienstr 14
*Norden 10 9 49. TH Hannover
Wasserbau

Tacke, Bruno, Dr phil, Geh RegR, Prof, Vorst d Moorversuchsstation, Bremen, Neustadtswall
*Wissen (Sieg) 26 8 61. Univ Gießen, Berlin; Landw Hochsch Berlin; Ass in Bonn-Poppelsdorf; seit 89 b d Moorversuchsstat Bremen
Agrikulturtechnik, Torf u Moor
Verf: D norddeutschen Moore (mit Bernh Lehmann) 12 (Land u Leute Bd 27) — Vergleichende Fütterungsversuche mit

verschiedenen Heusorten T 1 2, 14–16 (Berichte üb Landwirtschaft H 32, 39) — D Versuche auf Bewässerungswiesen im Genossenschaftsgebiet Bruchhausen 18 (Arbeiten d dtsch LandwGes H 291)
Hrsg: Jahrbuch d Moorkunde (mit W Bersch) seit Jg 1, 1912 —

Tafel, Wilhelm, o Prof d TH, Breslau, Monhauptstr 3; Fernr: 8588
*Gerlafingen (Solothurn) 11 2 68. Univ u TH München; TH u Bergakad Berlin; 20 J Industrie
Heizung u Feuerung, Hüttenwesen, Materialprüfung —

Take, Emil, Dr phil, Prof, PrivDoz d Univ, Marburg, Reuthofstr 10; Fernr: 137
*Oberhausen (Ruhr) 26 8 79. Univ Marburg, Berlin; TH Berlin; Ass Univ Marburg, Zürich
Physik, Drahtlose Telegraphie, Elektr Meßtechnik
Verf: Alterungs- u UmwandlStudien an Neuslerschen ferromagnetisierbaren AlumBronzen, insbesondere an Schmiedebronzen 11 (Abhandl d Ges d Wiss Göttingen, MathPhys Kl, NF Bd 8 Nr 2)
Mitarb: Handwörterbuch d Naturwiss —

Tambor, Jos, o Prof d Univ, Bern
*27 1 67
Chemie

Tammann, Gustav, Dr chem, Geh RegR, o Prof d Univ, Göttingen, Bürgerstr 50
*Jamburg (b St Petersburg) 28 5 61. Univ Dorpat; Prof Univ Dorpat bis 03
Metallhüttenwesen, Physik, Anorg Chemie
Verf: Kristallisieren u Schmelzen 03 — D inneren Kräfte u d Eigenschaften d Lösungen 07 — Lehrbuch d Metallographie 14 — D chem u galvan Eigenschaften v Mischkristallreihen u ihre Atomverteilung 19
Hrsg: Zeitschrift f anorgan Chemie (mit R Lorenz) seit Bd 40, 1904

Tams, Ernst, Dr phil, Ass am Physikal Staatslaboratorium, PrivDoz d Univ, Hamburg 36, Jungiusstr; Fernr: Hansa 4131
*Hamburg 24 1 82. Univ Göttingen, Berlin, Straßburg; 05–07 Ass an d Hauptstat f Erdbebenforsch u am Zentralbüro d internat seismolog Association in Straßburg
Geophysik
Verf: D Seismogramme des Nordpazifischen u südamerikan Erdbebens v 10. 8. 06 (mit E Rudolph) 07 — D erdwiss Bedeutung der sich aus d Erdbebenbeobachtungen d J 03 ergebenden Epizentren (Diss) 07
Mitarb: Handbuch d geograph Wissenschaft von O Keude —

Tams, Heinrich, Ing, Berlin S 42, Wassertorstr 30
Luftfahrt, Automobilwesen
Verf: Flugtechnische Neukonstruktionen 15 — Konstruktions-Unterrichtsbriefe f angehende Flugtechniker
Hrsg: Deutsche Flugtechniker-Zeitschrift Jg 1 2, 1916–17 — Flugzeugindustrie u Flugverkehr Jg 3, 1919 ff

Tank, Franz, Dr phil, Ass u PrivDoz d Univ, Zürich, Sprensenbühlstr 8
*Zürich 6 3 90. TH Zürich; Univ Zürich
Physik —

Tannhäuser, Felix, Dr phil, Prof, PrivDoz d Univ, Berlin W 15, Fasanenstr 47; Fernr: Pfalzburg 5876
*Reinerz 23 6 74
Materialprüfung

Tappeiner Edler v Tappein, Hermann, Dr med, Prof d Univ, München, Bavariaring 14
*Meran 18 11 47. Univ Innsbruck, Göttingen, Leipzig, Heidelberg, Tübingen; 77 PrivDoz München; 79–84 Prof d Zentral-Tierarzneischule
Chemie, Pharmakologie
Verf: Lehrbuch d Arzneimittellehre 13. Aufl 19 — Anleitung zu chem diagnostischen Untersuchungen am Krankenbett 9. Aufl 07 — D sensibilisierende Wirkung fluoreszierender Substanzen (mit A Jodlbauer) 07

Tappen, Hans, Dr phil, Dir d Goerz Photochem Werke, Berlin-Steglitz, Grunewaldstr 5; Fernr: 957
*Goslar 6 12 79. Univ Göttingen, Berlin; Ass TH Danzig; Ass Univ Berlin; Chem b Farbenfabr vorm Bayer & Co in Elberfeld; VerwaltDir d Kaiser WilhInst f physikal Chemie
Kriegstechnik, Photographie
Verf: Synthesen in d Phenanthrenreihe (Diss) 04 — Entwicklung d Artill-Gasgeschosses bis Herbst 16 (nicht im Buchhdl) —

Tauber, A, Dr, o Prof d Univ, Wien
Mathematik

Tauchnitz, Otto, Ing b Otto Froriep G m b H, Rheydt, Friedhofstr 106a
*Berlin 3 1 81. Ing b Reuther & Reisert in Hennef a d Sieg, b Ferd Emil Jagenberg in Düsseldorf
Papierindustrie, Automatische Wagen, Werkzeugmaschinen
Verf: Automatische Registrierwagen 13 —

Tausz, Jenö, Dr Ing, Ass d TH, Karlsruhe, Durlacher Allee 38
*Pécs (Ungarn) 3 12 86. TH; Ass d internat Petroleum-Commission
Erdöl
Verf: Beiträge z Kenntnis u Identifizierung d Kohlenwasserstoffe d Erdöls (Diss Karlsruhe) 11 —

Taut, Bruno, Archit, Berlin W 9, Linkstr 20; Fernr: Kurfürst 717
*Königsberg i Pr 4 5 80. TH Berlin
Architektur, Städtebau
Verf: Die Stadtkrone 19 — Architektur-Programm 18; 2. Aufl 19 — Alpine Architektur 19
Mitarb: Befreiung d Menschheit (Bong & Co) —

Techow, Alfred, Marinebaumeister, Kiel, Holtenauerstr 129
*Berlin 7 4 80. TH Berlin; Marinebaudienst
Kriegstechnik, Luftfahrt, Schiffbau
Verf: Yachtsegeln (mit Haentjens) 08 — Yachtbau u Yachtsegeln 10 — Motorboote u Bootsmotore 10 — Motorsportboote 19 — Das Bootsmaterial d Gegenwart 20 (= Motorfahrers Handbuch T 1 = Yacht-Bibliothek Bd 13) —

Tecklenburg, Kurt, DrIng, Reg-u Baurat, Mitgl d EisenbDir, Cassel, Kaiserstr 70
*Weißenfels 2 3 75. TH Stuttgart, Berlin; Rgbfr b d preuß Staatsbahnen; Rgbmstr in Berlin, Delitzsch, Frankfurt a M; Vorst d BetrAmts I in Frankfurt a M
Eisenbahnwesen
Verf: D Betriebskoeffizient d Eisenbahnen u seine Abhängigkeit von d Wirtschaftskonjunktur (Diss) 11

Teichert, Kurt, Dr phil, Ökonomierat Dir d Württemberg Käserei-Vers- u Lehranst, Wangen (im Allgäu); Fernr: 99
*Pillau (Ostpr) 30 7 68. Univ Königsberg, Jena, Lausanne; Ass Univ Königsberg, Landwirtsch-Kammer Posen; Vorst d VersAnst Memmingen
Milchwirtschaft, Käsereitechnik, Bakteriologie
Verf: Bakteriologisch-chem Studien üb d Butter (Diss) 04 — D Bakterien 05 — D Analyse d Milch 06; 2. Aufl 11 — Probemelkungen von Allgäuer Kühen 08 — Das Leben der Pflanze 09 — Methoden z Untersuchung v Milch u Molkereiprodukten 09 (D chem Analyse Bd 8/9) — Wenn im Osten d Morgen graut. Ein Buch vom Milch- u Sennvolk 11 — Milch u Milcherzeugnisse 11 — Das Käsereigewerbe in Württemberg 15
Mitarb: D Lebensmittelgewerbe von v Buschka 19
Schriftl: Allgäuer Monatsschrift für Milchwirtschaft u Viehzucht seit Bd 1 — Jahrbuch d Milchwirtschaft Bd 1, 1919ff

Teichmüller, Joachim, Dr phil, Dipl-Ing, o Prof d TH, Karlsruhe-Rüppur, Göhrenstr 17
*Bernburg 4 3 66. TH Hannover, Berlin, Darmstadt; Univ Berlin; Ing b Gebr Naglo in Berlin, Felten & Guilleaume in Mülheim a Rh; Ass TH Karlsruhe
Elektrotechnik u Lichttechnik
Verf: Das Phasometer (Diss) 97 — D elektrischen Gleichstromleitungen mit Rücksicht auf ihre Elastizität (HabSchr) 98 — D elektrischen Leitungen 99 — Sammlung von Aufgaben zur Übung im Entwerfen u Berechnen elektr Leitungen 00; 2. Aufl 02 — Graph Darstellungen u Aufgaben aus d Theorie d Wechselströme 03 (nicht im Buchhdl) — D Erwärmg d elektr Leitungen 05 (Sammlg elektrotechn Vortr Bd 7 H 1-7) — Lehrgang d Schaltungsschemata elektr Starkstromanlagen Bd 1 2, 09-11; 2. Aufl 20 — Elektrotechnik u Moorkultur 12 — D photometrischen Grundbegriffe 13
Mitarb: Deutschland unter Kaiser Wilhelm II, 14 —

Teischinger, Emil, o Prof d TH, Graz II, Morellenfeldgasse 2
Erd- u Straßenbau

Teiwes, Karl, Dipl Ing, Bergschullehrer, Tarnowitz, Gleiwitzerstr 24
*Halle 13 1 73. TH Darmstadt, Berlin; Ing d Gutehoffnungshütte
Bergbau, Maschinenbau
Verf: Kompressorenanlagen 10 — D Schachtfördermaschinen (mit Förster) 13 (D Bergwerksmaschinen Bd 3) — D Schachtförderung (mit Bansen) 13 (D Bergwerksmaschinen Bd 4) — D Wasserhaltungsmaschinen 16 (D Bergwerksmaschinen Bd 5) —

Tendam, Ludwig, Lehrer, Issel (Post Schweich; Mosel)
*Kray (Kr Essen) 6 11 83
Tierzucht, Siedlungswesen
Verf: Einrichtung u Betrieb einer lohnenden Seidenraupenzucht 13; 2. Aufl 18 — D Kaninchenzucht d kleinen Mannes 12; 2. Aufl 18 — Seidenraupenzucht nach alter u neuer Zuchtmethode 15 — D Kleintierzucht f d Kriegsinvaliden 18 —

Tenenbaum, Isidor, Dipl Ing, Patentanwalt, Berlin W, Rosenheimerstr 33; Fernr: Kurfürst 8290
*Brody 1 8 72. TH Berlin
Gewerbl Rechtsschutz
Verf: Warenzeichenbuch d Spirituosen- u Warenbranche
Hrsg: H u W Pataky, Sämtliche Patentgesetze d In- u Auslandes 6. Aufl 06; 7. Aufl 09 —

Tern, Robert, Dipl-Ing, Chefchemiker, Berlin-Schöneberg, Innsbruckerstr 38; Fernr: Stephan 9177
*Katharinenheerd 25 11 82. Univ, TH; Ass; BetrChem; berat Chem b industr Werken
Fischerei, Nahrungs- u Genußmittel, Fette u Öle
Verf: D dtsche Fischindustrie 18 — D Fetthärtung (in Vorber) —

Terres, Ernst, Dr Ing, ao Prof d TH, Karlsruhe, Melanchthonstr 3; Fernr: 5654
*Metz 13 1 87. TH Karlsruhe; Univ Heidelberg, Graz; Ass TH Karlsruhe; Chem b Rud Koepp & Co in Östrich (Rheingau); 1. Ass u PrivDoz TH Karlsruhe
Beleuchtung, Chemische Technologie, Heizung u Feuerung, Chemie
Verf: Synthesen von 1-2 -Diamidoanthrachinon, Anthrachinonazinen und Indanthren ... (Diss Karlsruhe) 09 — Experimentaluntersuchungen üb Verbrennungsgase von Flammen u Motoren (HabSchr Karlsruhe) 14 — Üb d Einfluß d Drucks auf d Verbrennung explosiver Gasluftmischungen 14 — Üb d Verbrennung in Motoren 14 (Engler-Höfer, Das Erdöl Bd 5)
Mitarb: Lunge-Berl, Chem-techn Untersuchungsmethoden (neue Aufl) — Schilling-Bunte, Handbuch d Gastechnik

Tertsch, Hermann, Dr phil, Prof, PrivDoz d Univ, Wien XIV, Reindorfgasse 37
*Alt-Petrein (Mähren) 19 2 80. Univ Wien; Realschulprof Triest, Wien bis 10
Mineralogie, Petrographie

Tessenow, Heinrich, Dr phil h c, Prof, Archit d Kunstgewerbeschule, Hellerau (b Dresden)
*Rostock 7 4 76. TH München; Atelier Dülfer in München; Lehrer a d Bauschule in Sternberg, Trier; Ass TH Dresden; Privatpraxis in Hellerau (b Dresden)
Architektur, Handwerk
Verf: D Wohnhausbau 09; 2. Aufl 14 — Hausbau u dgl 17 — Handwerk u Kleinstadt 19
Hrsg: Zimmermannsarbeiten 1907 —

Tetzlaff, Arthur, Dr phil, Redakteur, Verlagsbuchhändler, Zehlendorf (b Berlin); Fernr: 445
*Prenzlau 2 11 71. Univ Berlin, Halle
Eisenbahnbetrieb

Verf: D Shakespeare-Bacon-Frage 96 — D Kindergestalten bei d englischen Dramatikern vor Shakespeare u bei Shakespeare selbst (Diss) 98

Hrsg: Zeitschrift f d ges Eisenbahnsicherungswesen

Schriftl: Der Eisenbahnweichensteller — Die Eisenbahnbeamtin —

Tetzner, Franz, Prof d Vereinigten MaschBauschulen, Dortmund, Heiliger Weg 93

*Osterode (a Harz) 23 4 62. TH Braunschweig; Ing b Gutehoffnungshütte Abt Sterkrade; Betriebsing ArtlWerkst Spandau; Bürochef b Liernur in Berlin; Ing b C Hoppe in Berlin

Maschinenbau

Verf: Die Dampfkessel 02; 5. Aufl 14

Teubert, Wilhelm, Dr Ing, MarineSchiffbaumstr, Kiel, Esmarchstr 18; Fernr: 3207

*Magdeburg 21 11 85. TH München, Berlin; Werft Wollheim in Breslau; ZivIng in Berlin; Univ Kiel; Kais Werft Kiel (Schiffbauressort)

Geschichte d Technik, Kriegstechnik, Schiffbau

Verf: Vorteile u Grenzen d Verwendg v Schraubenschleppdampfern auf freien Strömen (Diss) 17 — D Flußschiffbau (im Druck)

Mithrsg: Oskar Teubert, D Binnenschiffahrt (mit Werner Teubert) Bd 1 2, 12–17

Teudt, Heinrich, Dr phil, Ständ Mitarb d Reichspatentamts, Charlottenburg, Leibnizstr 26

*Bückeburg 7 9 73. TH Hannover, Berlin; Univ Erlangen

Gewerbl Rechtsschutz

Verf: D Abfassung d Patentunterlagen u ihr Einfluß auf den Schutzumfang 08 — Wann gelten techn Neuerungen als patentfähig? 10 —

Teuffel, Gisbert Frhr v, ao Prof d TH, Karlsruhe, Weinbrennerstr 14; Fernr: 3251

*Karlsruhe 5 8 81. TH Karlsruhe, München, Stuttgart; Büro Prof Ratzel u Prof Th Fischer; Rgbmstr Bad Staatsbauverw; Eisenbahnminist; Flugzeugminist; Privatbautätigkeit

Hochbau —

Thaler, Hermann, Dr Ing, Dipl Ing, Hochofenchef, Niederdreisbach (b Betzdorf a d Sieg); Fernr: Betzdorf 49

*Dortmund 16 6 86. TH Aachen; Ing b AG „Friedrichshütte" in Herdorf (a d Sieg)

Bergbau, Heizung u Feuerung, Hüttenwesen

Verf: Experimentelle Untersuchg d Siegerländer Spiegeleisen-Hochofens (Diss) 14

Thaer, Clemens, Dr phil, Prof, PrivDoz d Univ, Greifswald, Gützkower Str 1

*Berlin 8 12 83. Univ Gießen, Leipzig, Göttingen; Ass Jena; PrivDoz Jena, Greifswald

Mathematik

Verf: Üb Invarianten, die symmetrischen Eigenschaften eines Punktsystems entsprechen (Diss Gießen) 06 — Eine Ausdehnung der Galoisschen Theorie auf algebraische Gleichungen mit mehrfachen Wurzeln (HabSchr Jena) 09 —

Mitarb: Grundlagen d Analysis v Moritz Pasch 09

Theiss, Arthur, Kaufmann, Fabrikant, Dresden-Striessen, Stormstr 10; Fernr: 28955

*Hofgeismar 11 7 71. Techn Korrespondent; Auslandstätigkeit

Maschinenbau u and

Verf: Deutsch-spanisches technolog Taschenwörterbuch 00; 2. Aufl bearb v J. G Rohde 12

Theobald, Wilhelm, Dr Ing, Geh RegR, Mitgl d Reichspatentamts, Berlin-Lichterfelde, Söhtstr 8

*Homberg (Bez Cassel) 14 4 69. TH Hannover; Rgbmstr preuß Staatsdienst; Kais Werft; Eisenbahnbau u -betrieb; Bürochef in Eisenbahnwagenbauanstalt

Geschichte d Technik, Mechanische Technologie

Verf: D Herstellg d Blattmetalle im Altertum u Neuzeit (Diss Hannover) 12 —

Theuer, Max, Dr d techn Wiss, Archit, Wien III, Hauptstr 65; Fernr: 3433

*Wien 7 12 78. TH Wien . . .; Staatsbaudienst; Konstr d TH Wien

Architektur

Verf: Leon Battista Alberti: 10 Bücher üb Architektur (Diss) 12 — D griech-dor Peripteraltempel (HabSchr) 18 —

Theurer, Josef, Dr phil, Hofrat, Prof d Montan Hochschule, Příbram (Böhmen)

Mathematik, Physik

Theyer, Leopold, ObBaurat, o Prof d TH, Graz

Architektur

Thiel, Alfred, Dr phil, o Prof d Univ Marburg, Weißenburgdalstr 36

*Waldenburg (Schles) 25 5 79. Univ Breslau, München; Bergakad Clausthal; Ass in Clausthal; PrivDoz u ao Prof in Münster bis 11

Physikal Chemie

Verf: Chem Praktikum f Mediziner 06 — Rechentafel z Lexikon d anorgan Verbindungen von M K Hoffmann 10 — Indikatorenfrage 11 — Lehrbuch d allg physik u theor Chemie Bd 1 (mit F W Küster), 2. Aufl (d Küsterschen Buchs) 13

Hrsg: F W Küsters Logarithmische Rechentafeln f Chemiker 18. Aufl 17

Thielcke, Hans, Dr Ing, Rgbmstr a D, Doberan i M.

*Gadebusch (Meckl) 23 9 88. TH München, Berlin

Architektur, Städtebau

Verf: D Bauten d Seebades Doberan-Heiligendamm um 1800 u ihr Baumeister Severin (Diss) 17 —

Thiem, Günther, Dr Ing, Dipl Ing, Berat Ing, Leipzig, Plagwitzerstr 9; Fernr: 13782

*Regensburg 11 10 75. Univ Leipzig; TH Stuttgart; Ing b A Thiem in Leipzig; Ing in Nordamerika bis 07

Wasser u Abwasser u and

Verf: Hydrologische Methoden (Diss) 06 — Keimfreies Wasser fürs Heer 16; 2. Aufl 17 — Trockenhaltg d Schützengräben 17

Hrsg u Schriftl: Zeitschrift f Wasserversorgung seit 1914 —

Thiem, Walter, Dr phil, Prof, Doz d Univ, Halle, Hordorferstr 4; Fernr: 6182
Photographie

Thieme, Bruno, Dr phil, Fabrikbesitzer, Berlin-Wilmersdorf, Rüdesheimerplatz 5; Fernr: Pfalzburg 9226
*Berlin 5 12 90. TH Berlin, Karlsruhe; Univ Rostock, Berlin
Elektrotechnik, Geschichte d Technik, Physik u and
Verf: D physikal Laboratorium 11 — Temperaturmeßmethoden 12 — Experimentelle Elektrizitätslehre 13 — Drahtlose Telegraphie 13 — D Funkentelegraphie — Medizinische Temperaturmessungen 17 — Philosophie d Arbeit 17
Hrsg: Zeitschrift f techn Physik seit 1912 — Zeitschrift f drahtl Telegraphie —

Thieme, Johannes, Dr Ing, PrivDoz d TH Hannover, Oberlehrer, Buxtehude; Fernr: 189
*Halle 7 4 76. TH Dresden; Praktische Tätigkeit als Ing b Behörden u selbständig
Brückenbau, Erd- u Straßenbau, Mechanik u and
Verf: Üb d Einfluß d Gelenke auf d Materialverbrauch eiserner Bogenbrücken (Diss) 02 —

Thieme, Paul, Obering, AbtVorst d AEG, Charlottenburg, KaiserinAugusta-Allee 64; Fernr: Wilhelm 3139
*Chemnitz 16 12 73. TH Berlin; Ing b Schuckert in Nürnberg; Obering u Prok b Dr Paul Meyer AG in Berlin
Elektrotechnik, Photographie

Thierbach, Bruno, Dr phil, Berat Ing f Elektrotechn u Verkehrswesen, Dir d Geschäftsstelle f ElektrizVerwertg, Berlin-Lichterfelde, Potsdamerstr 63; Fernr: 4296
*Königsberg i Pr 23 8 63. Univ; 88-07 elektrotechn Praxis in Dtschld u Holland
Elektrotechnik
Verf: Schaltungsbuch f elektr Lichtanlagen 09; 7. Aufl 16 — Betriebsführung städt ElektrWerke 11 (Betriebsführg städt Werke v Weyl Bd 3) — D Aufgaben, welche städt ElektrizWerken durch d Versorgg v Großkonsumenten erwachsen ... — Was not tut. Ein Mahnwort ... — D Rechtsverhältnisse von Leitungsnetzen 15 — Schaltungsbuch f Elektromotoren 16 — Fernkraftpläne 17 — Das Bayernwerk 18 — Geländeentwertung durch Hochvoltleitungen 19 —

Thierfelder, Hans, Dr med, Geh MedRat, o Prof d Univ, Tübingen, Gmelinstr 8; Fernr: 403
*Rostock 22 2 58. Univ Rostock, Tübingen, Heidelberg, München, Freiburg; PrivDoz Straßburg, Berlin; 96–08 ao Prof Berlin
Physiol Chemie
Hrsg: Hoppe-Seyler, Handbuch d physiol u patholog-chem Analyse 8. Aufl 09 —

Thierry, George de, Dipl Ing, Geh Baurat, o Prof d TH, Berlin-Grunewald, Seesenerstr 30
*Genua 17 12 62. TH Dresden; Staatsdienst Bremen
Wasserbau
Verf: Schiffahrt u Hafenbau (RektRede) 16
Mitarb: Handbuch d IngWissensch T 3 Bd 8 (Schiffschleusen) 14 —

Thiersch, Friedrich Ritter v, Dr, Geh Rat, o Prof d TH, München, Georgenstr 16; Fernr: 31337
*Marburg 18 4 52. TH Stuttgart; Praxis b Mylius u Bluntschli in Frankfurt a M
Architektur, Städtebau
Verf: D Königsburg v Pergamon 83 — D Justizpalast München, sein innerer Ausbau 01 — Üb künstlerische Erziehung 02 — D neue evangel Garnisonkirche 03 — D Kurhaus v Wiesbaden 08 — D neue Justizgebäude 08 — D Festhalle in Frankfurt a M 09
Mitarb: Denkschrift z 50 jähr Bestehen d TH München 17 —

Thies, Fritz, Dr phil, Chem Colorist, Doz d TH, Karlsruhe, Kaiserstr 24; Fernr: 1972
*Laaken 7 9 89. Univ Münster; Fresenius; TH Berlin; Textilfachschulen; Textilveredl Betriebe
Textilindustrie
Verf: Beiträge z Elementaranalyse auf nassem Wege (Diss) 13
Hrsg: Deutsche Zeitung in den Niederlanden; 2 Reihen 18 —

Thiesing, Hans, Dr phil, Prof, Mitgl d Landesanst f Wasserhygiene, Berlin W 15, Ludwigskirchstr 6; Fernr: Uhland 2350
Hrsg: Wasser und Gas (mit Erw Stein)

Thiess, Franz, Dipl Ing, Wegebauing, Ing b d TiefbauDeput, Berlin-Wilmersdorf, Mainzer Str 10
*Riga 20 1 52. TH Riga, Aachen; Stadting in Riga; Betriebsleiter d Livländ Papier-, Holzstoff- u Pappefabriken; DiplIng im Brückenbaubüro d Stadt Berlin
Brückenbau, Eisenbahnwesen, Erd- u Straßenbau, Wasserbau —

Thirring, Hans, Dr phil, PrivDoz d Univ, Wien II, Ausstellungsstr 11
*Wien 23 3 88. Univ Wien
Drahtlose Telephonie —

Thoma, Dieter, Dr Ing, Obering b Briegleb, Hansen & Co., Gotha, Schöne Allee 6; Fernr: 726
*Heidelberg 26 12 81. TH Hannover, München; Ing b Briegleb, Hansen & Co in Gotha; Ass TH München
Maschinenbau, Materialprüfung, Mechanik u and
Verf: Theorie d Wasserschlosses b selbsttätig geriegelten Turbinenanlagen 10 — D neue Wasserturbinen-Versuchsanstalt von Briegleb, Hansen & Co 18
Mitarb: Handwörterbuch d Naturwissenschaften —

Thoma, Hans, Dr Ing, Betriebsdirigent d Kais Werft, Rüstringen (b Wilhelmshaven), Ulmenstr 1a
*Dorpat 12 7 87. TH München; Ing b Briegleb, Hansen & Co in Gotha
Elektrotechnik, Maschinenbau
Verf: D Tirrillregler (Diss) 14

Thomae, Karl, Dr phil, PrivDoz d Univ Gießen, Frankfurt a M, Schwanthalerstr 59
*24 12 69
Chemie

Thomälen, Adolf, Dr d NatWiss, ao Prof, Ass d TH Karlsruhe, Durlach, Turmbergstr 4
*Schwerin 4 10 65. TH Darmstadt,

Hannover, Aachen; tätig am Techn Altenburg u SSW
Elektrotechnik
Verf: Kurzes Lehrbuch d Elektrotechnik 03; 7. Aufl 18 —

Thomann, Robert, o Prof d TH, Stuttgart, Sonnenbergstr 33
*1 6 73
Maschinenbau
Verf: D Wasserturbinen 08

Thomas, Alfred, ZivIng, Brieg, Piastenstr 5
*Krappitz OS 7 4 69. TH Berlin; Ing u BetrLeiter Königshütte, Phoenix in Eschweiler-Aue, Eisenwerk Leuchhammer in Riesa, Röhrenwalzwerk A Hahn in Österreich-Oderberg u Hahnsche Werke in Großenbaum
Eisenhüttenwesen, Gießerei
Verf: Tempergießerei, ihre Einrichtung u Betrieb 16 —

Thomas, Felix, Dr Ing, Dipl Ing in Fa Chem Fabr Griesheim Elektron, Frankfurt a M-Süd, Paul Ehrlichstr 53; Fernr: Römer 5347
*Schraplau (Kr Mansfeld, Sachsen) 16 3 87. TH Aachen; Ing, später wiss Berater d Zirkonglas Ges in Zürich u Frankfurt
Metallhüttenwesen, Glasfabrikation —

Thomas, Karl, Dr med, Prof, PrivDoz d Univ, Berlin N 4, Invalidenstr 103a
*Freiburg (Breisgau) 28 11 83. Ass hyg u physiol Laborat in Berlin, Tübingen, Greifswald
Physiolog u Medizin Chem —

Thomas, Paul A, Dr phil, Ständ Mitarb d Reichsanstalt f Maß u Gewicht, Berlin-Wilmersdorf, Weimarische Str 3
*Ohrdruf 71. TH Berlin; Univ Jena; Ing b S & H Wernerwerk
Instrumentenbau, Meßtechnik
Verf: D longitud Ausdehnungskoeffizient e Flußeisens bei Zimmertemperatur u bei höh Temperaturen (Diss Jena) 99 — Untersuchungen am Besselschen Basismeßapparat 12 (Abhandl d NormalEichKomm) — D Einrichtungen d Kais NormalEichKomm f Längenbestimmungen höh Genauigkeit an Meßbändern u -drähten 17 (Abhandl d NormalEichKomm) —

Thomas, Theodor, Redakteur, Frankfurt a M, Usingerstr 14; Fernr: Röm 3973
*Brünlos 21 3 76
Gesundheitstechnik, Handwerk, Volkswirtschaft
Verf: D Proletariatskrankheit 08; 6. Aufl 12 — E Beitrag z Bekämpfg d Schundliteratur 12; 5. Aufl 14 — Massenspeisungen in Wort u Bild 16—18 — Kriegswirtschaftliche Skizzen 18
Schriftl: Dachdeckerzeitung —

Thomescheit, Max, RechnRat, exp Sekr d Reichspatentamts, Charlottenburg, Suarezstr 7
*Stallupönen 4 7 67. Zahlmeisteraspirant
Gewerbl Rechtsschutz
Verf: Dtscher Wegweiser durch d ges Patentwesen 06 — Erfindungen u gesetzl Erfindungsschutz 09 — D Patentrecherche. Wegweiser z Ermittlg dtscher u ausländ Patentschutzrechte 14 —

Thoms, Hermann, Dr phil, Geh RegR, ao Prof d Univ, Berlin-Steglitz, Hohenzollernstr 6; Fernr: Steglitz 887
*Neustrelitz 29 3 59. Univ Jena, Würzburg; PrivDoz d Univ Berlin 95
Chemische Technologie, Gesundheitstechnik, Pharm Chemie u and
Verf: Schule d Pharmacie. Bd 2 Chemischer Teil 93; 6. Aufl 16 — Bd 5 Warenkunde (mit anderen) 93; 4. Aufl 11 — D Arzneimittel d organ Chemie 94; 2. Aufl 97 — Einführg in d prakt Nahrungsmittelchemie (mit Gilg) 99 — Realenzyklopädie d ges Pharmacie (mit J Moeller) 2. Aufl Bd 1-13, 04-12 — Fortschritte d prakt u wissenschaftl Pharmazie (mit J Moeller) Bd 1, 14
Hrsg: Berichte d Dtsch Pharmazeut Gesellschaft seit 1890 — Arbeiten aus d Pharmazeut Inst d Univ Berlin Bd 1-11, 04-14 —

Thomsen, Kurt, Dr Ing, Betriebsleiter d Dortmunder Union, Dortmund, Poststr 42
*Padelugge (b Lübeck) 1 8 84. TH München, Berlin; Ing b Phoenix, Hörde, Crefelder Stahlwerk, Westf Stahlwerke in Bochum
Hüttenwesen, Metallographie
Verf: Beiträge z Kenntnis d Löslichkeit d Graphits im festen Eisen (Diss) 11 —

Thöni, Johannes, Dr phil, BetriebsAdjunkt d Schokolade- u Nahrmittelfabrik Villars, Freiburg (Schweiz), Avenue du Midi 17
*Gsteigwiler (b Interlaken) 7 12 77. Polytechn Zürich; Univ Bern; Molkereidir b Lang & Schütz in Turin; Bakteriologe d schweiz milchw u bakt Anst Liebefeld, Leiter d bakt Abt am Schweiz Gesundheitsamt in Bern
Lebensmittelbakteriologie, Desinfektion, Serologie
Verf: Bakteriolog Studien üb Labmägen u Lab (Diss) 06 — Beitrag z Frage d Differenzierungen v Pflanzenarten mittelst d biolog Verfahrens (Komplementbindungsmethode) 10 — Studien üb d Keimgehalt von Limonaden 10 — D Verwendg d quantitativen Präcipitivreaktion b Honiguntersuchungen I u II, 11 u 12 — Untersuchungen üb d hygien-bakt Beschaffenheit d Berner Marktmilch 14 — Hyg-bakteriol Untersuchungen üb d Verunreinigung d Mühlebaches (Gewerbekanal) ... (mit H Geilinger) 18 —

Thorner, Dr med, Prof, PrivDoz d Univ, Leiter d dts Schule f Optik u Phototechnik, Berlin W 10, Kleiststr 19
Photographie, Physik

Thulesius, Daniel, Dipl Ing, ao Prof d TH, Braunschweig
Zeichnen

Thumm, Karl, Dr phil, Prof, AbtVorst, stellv Vorst a d Landesanst f Wasserhygiene, Berlin-Lichterfelde, Manteuffelstr 30
*Bruchsal (Baden) 30 12 67. TH Karlsruhe; Apotheker; Ass TH Karlsruhe; Hygien Inst Hamburg
Gesundheitstechnik, Wasser u Abwasser
Verf: Beiträge z Biologie d fluoreszierenden Bakterien (Diss) 95 — Beitrag z derzeitigen Stand d Abwassereinigungs-

frage (mit W Dunbar) 02 — D Abwasserreinigung in England (mit A Bredtschneider) 04 — Augenblicklicher Stand d Abwasserreinigung nach d biolog Verfahren (Vortr) 04; 2. Aufl 05 (nicht im Buchhdl) — Sonderkatalog f d Gruppe Städtereinigung a d Hygieneausstellg Dresden 11 — Üb Anstalts- u Hauskläranlagen 11; 2. Aufl 13 — Üb Kläranlagen f Anstalten u Einzelgebäude (Vortr) 11 (nicht im Buchhdl) — Abwasserbeseitigung b Gartenstädten, b ländl u b städt Siedlungen 13 — Abwasserreinigungsanlagen, ihre Leistungen u ihre Kontrolle v chem-prakt Standpunkt 14 — Zur Frage d Beseitigung d Kaliabwässer (mit anderen) 16, 17, 19 (Mitteilungen d Kgl Landesanstalt f Wasserhygiene Beitrag V—VII u X—XII

Mitarb: Handbuch d Hygiene (Hirzel) 11 —

Thurn, H, VizetelegraphenDir, Berlin
Elektrotechnik

Verf: Das drahtlose Telegraphieren u Fernsprechen 19

Thurnherr, G, PrivDoz d TH, Zürich
*29 4 76

Tjaden, Hermann, Dr med, ObMedRat, Prof, Kais RegRat a D, Techn Leiter d Gesundheitswesens d Staates Bremen, Bremen, Feldstr 58; Fernr: Hansa 105
*Norden 29 4 61. Univ Tübingen, Göttingen; prakt Arzt, beamt Arzt, Mitgl d Kais Gesundheitsamts, Dir d Hyg Inst Bremen
Gesundheitstechnik, Schiffbau, Volkswirtschaft

Verf: Bremen in hygien Beziehg 07 — D Beseitigg der bei der Kaligewinnung im Weserstromgebiet entstehenden Abwässer u d Wasserversorgg d Stadt Bremen 12 (nicht im Buchhdl) — D Kaliindustrie u ihre Abwässer mit besond Berücksicht d Weserstromgebietes 15

Tichy, Anton, Oberinsp d öst Staatsbahnen, Wien VI, Gumpendorferstr 10; Fernr: 1266
*Tlumatschau (Mähren) 19 6 43. Akt Offz; Oberförster, Güterdir in Forst- u Domänenverwaltg; seit 87 Staatseisenbahnbau
Eisenbahnwesen, Instrumentenbau, Kulturtechnik, Mathematik, Volkswirtschaft

Verf: Log-trig Tafeln in graph Manier (4stellig) 78 — D Forsteinrichtg in Eigenregie des auf e möglichst naturgesetzliche Waldbehandlg bedachten Wirtschafters 84 — Der qualifizierte Plenterbetrieb als nächstfolgende Entwicklungsstufe seiner zuerst 1884 veröffentlichten Forsteinrichtungsmethode 91 — D Präzisionstachymetrie u ihre neuesten instrumentalen Mittel (Vortr) 93 — D Schlußergebnis d Betrachtungen a d Geb d graphischen Tachymetrie (Vortr) 94 — Graph Logarithmentafeln (5stellig) 97 — Om skilnaden i skogshållningens teknik under det XIX och det XX århundradet 00 — Trigonometr Längenbestimmg geodätischer Grundlinien 09 — Die nunmehr definitiv konsolidierte logarithmisch-tachymetrische Methode 13 — Rationelle Vorgänge d Absteckg bedeutend langer Eisenbahntunnels (Vortr) 15

Tiede, Erich, Dr phil, PrivDoz d Univ, Berlin SW 29, Belle Alliancestr 40; Fernr: Nollendorf 3703
Chemie

Tiessen, Ernst, Dr phil, Prof d Handelshochschule, Berlin-Nikolasee; Fernr: Wannsee 248
*Braunsberg 17 7 71. Univ Königsberg, Berlin
Geologie, Verkehrswesen

Verf: China 02 — Richthofen-Nachlaß China III 12

Mitarb: Arbeiten d wiss Kommission d preuß Kriegsministeriums (in Vorber) —

Tietjens, Johannes Detlef, Archit, Lehrer d Technikums a D, Hildburghausen
*Pinneberg 8 7 50. Eisenbahnhochbauten (Bad Staatsbahn); Kirchenbauten; 1888 bis 1915 Lehrer
Architektur

Verf: Bauformenlehre 97; 2. Aufl 05 — D Bauführung 98 — D Kostenanschlag f Hochbauten 99 — D Bau d Kegelbahnen 13 —

Tietze, Heinrich, Dr phil, o Prof d Univ, Erlangen
*Schleinz 31 8 80. Univ Wien, München, Göttingen; PrivDoz Univ Wien; o Prof d dtsch TH Brünn
Mathematik

Verf: Einführg in d höh Math (mit H Hahn) 11/12 (Beil d Wissens f Alle)

Mitarb: Enzyklopädie d mathem Wiss —

Tiller, Arthur, Schiffbauing u Yachtkonstrukteur, Schwerin i M, Fokkerwerke; Fernr: 2201–2205
*Anklam 23 2 84
Maschinenbau, Schiffbau

Verf: D Modellyacht 11; 2. Aufl (in Vorber; Yachtbibl Bd 5) — Kanubau u -segeln 19 (Yachtbibl Bd 12) —

Tillmans, Josef, Dr phil, ao Prof d Univ, Vorst d städt UntersuchAmts, Frankfurt a M, Paul Ehrlichstr 40; Fernr: Rathaus 406
*Ramsdorf (Westf) 4 7 76. Univ Münster, Bonn; Ass Univ Münster; 1. Ass am Kgl UntersuchAmt Emmerich
Chemische Technologie, Gesundheitstechnik, Wasserbau, Nahrungsmittelchemie

Verf: Wasserreinigg u Abwässerbeseitigg 12 (Monographien üb chem-techn FabrMeth Bd 29) (ins Engl übers 13) — D chem Untersuchg v Wasser u Abwasser 15 (Laboratoriumsbücher f d chem Industrie Bd 17) —

Mitarb: Königs, Handb d Chemie d menschl Nahrungs- u Genußmittel 18 —

Tilly, Hans, Masching d ProvVerbandes v Brandenburg, Berlin-Zehlendorf, Camphausenstr 15
*Berlin 1 9 73. TH Berlin
Gesundheitstechnik, Heizung u Feuerung, Maschinenbau

Verf: D Zentralheizungsanlagen 09 — Üb d Rentabilität v Zentralheizungen 10 —

Timerding, Heinrich, Dr phil, o Prof d TH, Braunschweig, Kasernenstr 23; Fernr: 2069
*Straßburg 23 1 73. Univ Straßburg, München, Freiburg; Polytechn Zürich; PrivDoz Straßburg; Oberlehrer a d Seefahrtschule Elsfleth; ao Prof in Straßburg
Mathematik, Mechanik

Verf: D Geometrie d Kräfte 08 — Theorie d Kräftepläne 10 — D Erziehung d Anschauung 12 — D Fallgesetze 12 (MathemPhys Bibl Bd 5) — D Analyse d Zufalls 15 — D goldne Schnitt 18 (Mathphys Bibl) — Sexualethik 18 (Aus Natur u Geistesw)

Übers: Marcolongo, Theoret Mechanik 12

Mitarb: D Kultur d Gegenwart T 3 Abt 1, 14

Hrsg: Pascal, Repertorium d höh Mathematik 2. Aufl Bd 2, 10 — Handbuch d angew Mathematik Bd 1–3, 14–15 —

Timpe, Aloys, Dr phil, o Prof d Landwirtsch Hochsch, Berlin-Steglitz, Schönhauserstr 22

*Bergedorf 14 3 82. Univ Göttingen, München; Ass Univ Göttingen, TH Danzig; Prof, PrivDoz d Univ Münster

Mathematik

Verf: Spannungsverteilung in ebenen Systemen (Diss Göttingen) 05 — Torsion von UmdrehKörpern (HabSchr) 11

Mitarb: Enzyklopädie d math Wiss

Bearb: A E H Love, Lehrbuch d Elastizität, deutsche Ausg 07 (Teubners Sammlg v Lehrbüchern a d Geb d math Wissensch Bd 24) —

Titscher, Franz, Techn Rat, Klosterneuburg (bei Wien), Burgstr 14

*Auspitz (Mähren) 2 4 54. Lehrer a d TechnMilit Fachkursen in Wien 96–07

Baumaterialien, Baukonstruktionslehre

Verf: D Baukunde Bd 1—3, 04; 4. Aufl 19 —

Tobler, Adolf, Dr phil, o Prof d TH, Zürich, Winkelwiese 4

*Zürich 22 6 50

Elektrotechnik

Verf: Elektrische Uhren 83; 2. Aufl bearb von Joh Zacharias 09 — Der Betrieb u die Schaltungen der elektr Telegraphen (mit E Zetzsche) 91 (Zetzsche, Handbuch d elektr Telegraphie Th 3, Hälfte 2) —

Tobler, Friedrich, Dr, ao Prof d Univ, Münster, Langenstr 17

*Berlin 1 10 79

Botanik, Pharmakognosie, Weltwirtschaft, Textilkunde

Verf: Kolonialbotanik 07 (Aus Natur u Geistesw 184) — Anleitung z mikroskop Untersuchung v Pflanzenfasern (mit G Tobler-Wolff) 12 (Bibl f naturwiss Praxis 5) — Textilersatzstoffe 17 (Bibl f Volks- u Weltwirtschaft H 38) —

Tobler, Gertrud, geb **Wolff,** Dr phil, Münster i W, Langenstr 17

*Berlin 8 8 77. Univ Berlin, Bonn

Textilindustrie

Verf: Anleitung z mikroskop Untersuchung v Pflanzenfasern (mit F Tobler) 12 — D Synchytrien 12

Tolksdorf, Benno, Patentanwalt, Berlin W 9, Potsdamer Str 139

Verf: D gwerbl Rechtsschutz in Deutschland 06 (Aus Natur u Geisteswelt 138) — Die Patentgerichte 08

Hrsg: Zeitschrift f Industrierecht seit 1, 1906

Tolle, Max, Hofrat, o HonProf d TH, Karlsruhe, Kriegsstr 234

*Halberstadt 12 8 64. Univ u TH Berlin; PrivDoz d TH Karlsruhe

Maschinenbau, Mechanik

Verf: D Regelung d Kraftmaschinen 05; 2. Aufl 09 — Schwingungslehre f Ingenieure (in Vorbereitg)

Hrsg: Des Ingenieurs Taschenbuch „Hütte" 14. Aufl

Toepfer, Oberst, Kommandeur des PionBatl 10, Minden

Kriegstechnik

Verf: Wiederholungsbuch d Befestigungslehre u d Festungskrieges 07; 3. Aufl 13

Toepfer, Hellmut, Dr phil, Unterstaatssekr im Ausw Amt, Berlin, Wilhelmstr

*Stettin 1 9 76. Univ Breslau; Industrieller in Stettin; Handelsattaché d dts Gesandschaft in Kopenhagen

Chemie, Metallhüttenkunde

Verf: Üb d galvanische Ausfällung von Legierungen d Eisens (Diss) 99

Toepffer, Otto, stud ing, Marine-Flugmeister d R, Berlin-Pankow, Binzstr 2

*Prag 15 6 93. Eisenkonstrukteur b Steffens & Nölle; Flieger

Luftfahrt

Verf: Das Verspannen d Flugzeuges 1. u 2. Aufl 17 (Flugtechn Sammlg Bd 2) — D Führung d Flugzeuges 17 (Flugtechn Sammlg Bd 7) — D Werkstättenarbeit am Flugzeug (unter Decknamen Fritz Jensen) 17 (Flugtechn Sammlg Bd 10)

Toepler, Maximilian, Dr phil, ao Prof d TH, Dresden, Reichenbachstr 31

*Graz 25 6 70. TH Dresden; Univ Leipzig, Göttingen; Ass Univ Dresden

Elektrotechnik, Instrumentenbau, Physik

Toeplitz, Otto, Dr, o Prof d Univ, Kiel, Feldstr 142

*Breslau 1 8 81. Univ Breslau, Berlin, Göttingen; PrivDoz Göttingen 07–13

Mathematik

Tornquist, Alexander, Dr phil, o Prof d TH, Graz, Gabriel Seidlgasse 10; Fernr: 1816

*Hamburg 18 6 68. Univ Freiburg i B, München, Göttingen; PrivDoz u ao Prof Univ Straßburg u Mitarb d Geolog Land Anst v ElsLothr; o Prof Univ Königsberg u Dir d preuß Bernsteinsammlg u d Geolog Inst; Forschungsreisen in Mittelmeerländern

Bergbau, Geologie

Verf: Das vicentinische Triasgebirge 00 — Geolog Führer durch Oberitalien 01 — Grundzüge d Formations- u Gebirgskunde 13 — Grundzüge d allgem Geologie 16 — Geologie I 16 —

Tostmann, Carl, Chem, Schriftführer d techn-wiss Abt d Verbandes keram Gewerke in Dtschld, Berlin NW 21, Dreysestr 4; Fernr: Moabit 9400, 9401

*Bremen 17 7 64. Univ Göttingen; Betriebsstellungen in keramischen Fabriken u Emaillierwerk

Tonindustrie, Eisenemaillierung

Verf: D Bedeutg des Ausdehnungskoeffizienten in d Keramik (Vortr) 10 — Gießflecke b Steingut (Vortr) 14 — D Abfallen d Wandplatten (Vortr) 14 — Die für d keram Industrie in Betracht kommenden Ersatzstoffe u ihre Verwendbarkeit 16 — Bleiborsäuren- u natronfreie Steingutglasuren 17

Schriftl: Keramische Rundschau seit 1908

Tötz, Richard, Marine-Obering, PrivDoz d TH, Wien
Schiffbau

Toula, Franz, Dr phil, Hofrat, o Prof i R d TH, Wien VII, Kirchengasse 19; Fernruf 32627
*Wien 20 12 45. TH u Univ Wien; 69 Ass d Th Wien; 9 Jahre Realschulprof; 80–83 ao Prof, 84–17 o Prof; geolog Untersuchungsreisen im Ural, Balkan, Krim, Dobrudscha, Bukowina, Kleinasien usw
Bergbau, Geschichte d Technik, Mineralogie u Geologie
Verf: Lehrbuch d Geologie 3. Aufl 18 — E geologische Reise im westl Balkan 76 — Streiflichter auf d Technikerfrage u d TH in Wien 2. Aufl 08 — Festschrift d Ver z Verbreit naturwiss Kenntnisse in Wien 10 — D Tiefbohrung bis 600 m Tiefe 14 (Nova Acta Bd C No 3) — Franz Toulas wissenschaftl Arbeiten bis zum vollendeten 70. Lebensjahre 16
Bearb: Hochstetter-Bisching, Leitfaden d Mineralogie u Geologie 24. Aufl 18
Hrsg: Jahrbücher d Ver z Verbreitg naturwiss Kenntnisse in Wien 1881 ff —

Toussaint, Emile, Prof, Vorst d wiss Abt d Fritz Werner AG, Berlin-Steglitz, Plantagenstr 23; Fernr: Steglitz 1343
*Berlin 24 5 68. TH Berlin; Oberlehrer a d Beuthschule Berlin
Werkzeugmaschinen, Betriebsorganisation
Verf: Neuzeitliche Betriebsführung u Werkzeugmaschine 18
Mitarb: Dubbel, Handb f d Maschinenbau 14; 2. Aufl 19
Hrsg: Veröffentlichungen d Fritz Werner AG seit 1, 1919 —

Trabert, Wilhelm, Dr phil, o Prof d Univ i R, Dir d Zentralanst f Meteorologie, Wien, Hohe Warte 38
*Frankenberg (Hessen) 17 9 63. ao Prof d Univ Wien; o Prof d Univ Innsbruck
Meteorologie
Verf: Meteorologie 96; 4. Aufl 16 (Sammlg Göschen Bd 54) — Meteorologie u Klimatologie 05 (Die Erdkunde T 13) — Lehrbuch d kosmischen Physik 11

Tranquillini, Emil, Dr techn, ao Prof d TH, Brünn, Rathaussteig 2
Architektur

Traube, Isidor, Dr phil, Prof, Doz d TH Berlin, Charlottenburg, Lützow 13a
*31 3 60
Chemische Technologie
Verf: Üb d Raum der Atome 99 (Sammlg chem Vortr Bd 4 H 7–8) — Grundriß d physik Chemie 04
Übers: Jul Thomson, Systematische Durchführung thermochemischer Untersuchungen 06
Hrsg: Internationale zeitschrift für physikalisch-chemische Biologie Bd 1, 1914

Traube, Wilhelm, Dr phil, ao Prof d Univ, Berlin W 62, Lützowplatz 11; Fernr: Kurfürst 3972
*Ratibor (Schl) 10 1 66. Univ Berlin; PrivDoz d Univ Berlin
Chemie —

Trauer, Günther, Dr Ing, Rgbmstr a D, Stadtbauinsp, Breslau, Kaiserstr 86
*Dresden 23 8 78. TH Dresden, Darmstadt; Rgbfr b d sächs Staatseisenbahnen u b Privatfirmen in Heidelberg; Rgbmstr b d sächs Staatsbahnen
Brückenbau, Statik
Verf: Der günstigste Gurtabstand sowie die Gewichte gegliederter flußeiserner Zweigelenkbogenträger (Diss) 07

Trautmann, Richard, Oberbaurat, Stadtbaurat a D, Leipzig-Gohlis, Berggartenstr 12; Fernr: 51019
*Glauchau (Sa) 26 6 61. TH Dresden; Rgbmstr b d sächs Staatsbahnen; Baurat u Vorst d maschinentechn Büros b Finanzminist Dresden; Stadtbaurat in Leipzig
Heizung u Feuerung, Thermodynamik, Abwasser
Verf: D Fernheiz- u Elektrizitätswerk in Dresden (Vortr) 06
Mitarb: Breymanns Baukonstruktionslehre Bd 3, 05
Hrsg: D techn Messe seit 1918 —

Trautvetter, Karl, Obering, Hilfsarb im Min d öffentl Arb, Berlin-Südende, Brandenburgische Str 17
*Hersfeld 29 9 82. TH Darmstadt, Hannover; Ing b Eisenb Dir Danzig, S & H, Hoch- u Untergrundbahn, Eisenbahndir Danzig, Eisenbahnbau-Ges Becker & Co in Berlin
Elektr Bahnen
Verf: Elektr Straßenbahnen u straßenbahnähnl Vorort- u Überlandbahnen 13 — Linienführg elektr Bahnen 19 —

Trautz, Max, Dr phil, ao Prof i R d Univ, Heidelberg, Untere Neckarstr 62
*Karlsruhe 19 3 80. TH Karlsruhe; Univ Leipzig; 03 Ass, 05 Priv-Doz, 10 ao Prof Heidelberg; Forsch-Reise Island 10—12
Chemie, Erdkunde
Verf: Theorie d Bleikammerprozesses (Diss) 04 — Chemilumineszenz (HabSchr) 05 — Prakt Einführg in d allgem Chemie 17 — Chemie (in Vorber)
Mitarb: Handwörterbuch d Naturwissenschaften Bd 2, 12 — Wiedemann-Graetz, Handbuch d Elektrizität u d Magnetismus Bd 1, 17 —

Treadwell, William, o Prof d TH, Zürich
*Zürich 25 3 85. TH Zürich, Dresden, Stuttgart; PrivDoz d TH Berlin
Analyt u Allgem Chemie
Verf: Elektroanalytische Methoden 15
Hrsg: F P Treadwell, Tabellen u kurzes Lehrbuch d analyt Chemie —

Trebelius, Ernst, Ing, Zwenkau bei Leipzig, Villa Waldeck
*Halle a S 8 3 83. Ing d Staatswerft Wilhelmshaven, A Borsig-Tegel, R Wolf-Magdeburg
Maschinenbau

Trefftz, Erich, Dr, o Prof d TH, Aachen
Früher: PrivDoz d TH Aachen
Mathematik

Trendelenburg, Paul, Dr, o Prof d Univ, Rostock
Früher: ao Prof d Univ Freiburg i Br
Pharmakologie

Trenkler, Hugo Richard, Dipl Ing, DirStellv d Dts Mondgas- u Nebenprodukten-G m b H, Berlin-Steglitz, Humboldtstr 13; Fernr: Steglitz 212

*Wien 21 11 81. Bergakad Freiberg; Ass Bergakad Clausthal; Ing d Stahlwerke d Österr Alpinen Montan Ges; GeschFührer d Ges f Gasfeuerungstechnik in Donawitz, Kerpely-Patente Dresden

Heizung u Feuerung, Gastechnik

Verf: D Chemie der Brennstoffe 19 (Monographien z Feuerungstechnik H 1) —

Treptow, Emil, Geh Bergrat, o Prof d Bergakad, Freiberg i Sa, Bismarckpl 2

*Danzig 20 6 54. Bergakad Freiberg; 79–84 Dir v Silbergruben u -hütten in Peru; 87–91 Bergschuldir in Freiberg

Aufbereitung, Bergbau, Geschichte d Technik, Brikettieren

Verf: D Studium d Geschichte d Bergbaus (RektRede) 09

Bearb: Emil Stöhr, Katechismus d Bergbaukunde 2. Aufl u d Tit: Grundzüge d Bergbaukunde einschl d Aufbereitg 92; 5. Aufl u d Tit: Grundzüge d Bergbaukunde, einschließlich Aufbereitg u Brikettieren Bd 1, 2, 17–18

Mitarb: Buch d Erfindungen (Spamer) Bd 5, 1900 — Luegers Lexikon d ges Technik —

Trier, Georg, Dr d techn Wiss, Dipl Chem, PrivDoz d TH, Zürich 6, Büchnerstr 20

*Prag 7 7 84. TH Prag, Zürich; Fabrikspraxis, Hochschulass; Praxis

Physiolog Chemie

Verf: D Alkaloide (mit Winterstein) 10 — Üb einfache Pflanzenbasen 12 — Vorlesungen üb d natürl Grundlagen d Antialkoholismus Bd 1 2, 17–18

Mitarb: Abderhalden, Handb d biochem Arbeitsmethoden — Abderhalden, Biochem Handlexikon —

Troeger, Julius, Dr, ao Prof d TH, Braunschweig, Bültenweg 80

*10 10 62

Chemische Technologie

Trommsdorff, Paul, Dr phil, Oberbibliothekar d TH, Danzig-Langfuhr, Hermannshöfer Weg 7; Fernr: Danzig 2144

*Erfurt 19 5 70. Univ Leipzig, Göttingen; UnivBibl Berlin, Gesamtkatalog u Auskunftsbüro d dtschen Bibliotheken

Bibliothekswesen, Bibliographie

Verf: Quaestiones duae ad historiam legionum romanarum spectantes (Diss Leipzig) 97 — Die Birmingham Free Libraries 00 (Beihefte z Zentralblatt f Bibliothekswesen H 24; ins Engl übers 02) — Verzeichnis der an den Technischen Hochschulen d Dtsch Reichs bis 1912 erschienenen Schriften 14

Troshold, Albert, Lehrer, Dresden-A, Reinickstr 11

*Dresden 18 1 78

Lehrmittelwesen

Schriftl: Lehrmittelwarte, Beiblatt z sächs Schulzeitung, seit 1913 —

Troske, Ludwig, Geh RegR, o Prof d TH, Hannover, Kniggestr 6; Fernr: 4810 S

*15 3 56

Automobilwesen, Eisenbahnwesen, Maschinenbau

Verf: Allg Eisenbahnkunde f Studium u Praxis T 1 2, 07

Trunz, August, Dr phil, Generalsekr d landwirtsch Zentralvereins, Allenstein, Bahnhofstr 73

*Königsberg i Pr 28 11 75. Univ Königsberg, Halle; Ass Univ Halle; Gutsbesitzer

Volkswirtschaft, Landwirtschaft

Verf: D Gründüngung 06; 2. Aufl 11 — Bürgerkunde 10 —

Truttwin, Hans, Dr Ing, Fabrikdir, Prag-Belvedere, Kostelni Ul 18

*Zawiercie (Rußl) 23 11 91. TH Prag, Dresden, Berlin; Chem d Chem Fabr a A (vorm E Schering) in Berlin; stellv Betriebsleiter b Roeder-Rabe in Klosterneuburg (b Wien)

Chemische Technologie, Textilindustrie, Bleicherei

Verf: Enzyklopädie d Küpenfarbstoffe 20 — Handbuch d kosmet Chemie 20 —

Tscharmann, Heinrich, Prof, Baurat, Privatarchitekt, Dresden-A 16, Lipsiusstr 5; Fernr: 16621

*Leipzig 28 12 59. TH Dresden, München; Italien; Berlin, Leipzig; sächs Staatsdienst 99–09

Wohnhausbauwesen, Heimatschutz

Verf: D Einzelwohnhaus d Neuzeit (mit Haenel) Bd 1 2, 07–10 — D Wohnung d Neuzeit (mit Haenel) 08 — D Mietwohnhaus d Neuzeit (mit Haenel) 13 — D Kleinwohnhaus d Neuzeit (mit Haenel) 13

Tschermak-Seisenegg, Erich, Dr phil, o Prof d Hochschule f Bodenkultur, Wien XVIII, Aumannpl 2; Fernr: 95000

*Wien 15 11 71. Univ, Hochsch f Bodenkultur Wien; Univ Halle; landw u gärtn Praxis; Studienreisen in Europa u Amerika

Landwirtschaft, Gartenbau

Verf: Handb d landw Pflanzenzüchtung Bd 4, 3. Aufl 19 (mit Fruwirth) — Landwirtschaftl Studien in Nordamerika mit bes Berücksicht d Pflanzenzüchtung (mit K v Rümker) 10

Tschertou, Franz, (1918: Oberst u Militäreisenbahnbaudir, Mödling, Techn Militärakademie; verzogen)

*Lölling (Kärnten) 23 4 62. Techn Mil-Akad; TH Wien; akt Offz; Prof d Techn MilAkad

Brückenbau, Eisenbahnwesen, Straßenbau

Verf: D Eisenbahnbau 99; 2. Aufl 08 — D Brückenbau 01; 2. Aufl 07 — D Straßenbau 07

Tschirch, Alexander, Dr phil, Dr med h c, o Prof d Univ, Bern

*Guben 17 10 56. Univ Freiburg, Bern, Berlin; Ass u PrivDoz Berlin; ao Prof in Bern

Pharmazie, Botanik, Chemie u and

Verf: Untersuch üb d Chlorophyll 84 — Grundlagen d Pharmakognosie (mit Flückiger) 85 — Angewandte Pflanzenanatomie 89 — Wandtafeln f d Unterricht in d Pflanzenphysiologie (mit B Frank) 89 — Indische Heil- u Nutzpflanzen 92 — D Kupfer v Standp d gerichtl chem Toxikologie u Hygiene 93 — Anatom Atlas d Pharmakognosie u Nahrungsmittelkunde (mit Oesterle) 93 — Die Harze u Harzbehälter 00; 2. Aufl 06 — Chemie u Biologie d pflanzl Sekrete 08 — Handbuch d Pharmakognosie 08–17 — Naturforschg u Heilkunde (RektRede) 09 — Vorträge u Reden (hrsg v Schülern u Freunden) 15 — Kriegschemie 15 — Kriegsbotanik 16 —

Tschudi, Georg v, Major a D, Vors d Dtsch Luftsport-Kommission, Berlin-

Schöneberg, Apostel Paulusstr 16; Fernr: Stephan 2037
*Wiesbaden 29 1 62. Akt Offz; Kriegsakad; Lehrer b Luftschifferbatl; Organisator d militär Funkentelegraphie; Chefinstruktor b Sultan v Marokko; Dir d IIa Frankfurt 1909, Dir d dtsch Flugplatz-Ges Johannisthal,
Luftfahrt
Verf: D Unterricht d Luftschiffers 99; 2. Aufl 05 (Instruktionsbuch f d Luftschiffersoldaten) — Instruktion f d Ballonführer (f d Dtschen Ver f Luftfahrt) 01; 2. Aufl 08
Mitarb: Gesetze u Entwürfe v Gesetzen betr d Luftfahrt —

Tubandt, Carl, Dr phil, ao Prof d Univ, Halle, Mozartstr 20
*3 12 78
Physik

Tübben, Ludwig, Dr phil, Bergrat, o Prof d TH Berlin, Wannsee, Waltharistr 10; Fernr: Steinplatz 1450
*Ruhrort 25 2 69. Bergass; Berginsp; Bergrevierbeamter; Prof d Bergakad Berlin
Bergbau
Verf: D Berggewerbegerichte 98 — Eisenhüttenindustrie im Oberbergamtsbezirk Dortmund 01 (Festsch z 8. Bergm-Tag) — D Gefahren des Bergbaues u ihre Bekämpfung (Festrede) 13 — D Stringokephalenkalk v Philippstein (Diss) —

Tubeuf, Karl Frhr v, Dr oec publ, o Prof d Univ, München, Habsburgerstr 1; Fernr: 27337
*Amorbach (Unterfranken) 20 1 62. Univ München; Ass Univ München u Karlsruhe; PrivDoz d Univ u im Polytechn München; Vorst am ReichsgesAmt Berlin
Forstwesen
Verf: Beitr z Kenntn d Baumkrankh 88 — Samen, Früchte u Keimlinge forstl Kulturpflanzen 91 — Pflanzenkrankheiten 95 — D Nadelhölzer 97 — Studien üb d Schüttekrankheit d Kiefer 01 — Studien üb d Brandkrankheiten d Getreides 01 — D Mistel 06 — D Brandkrankheiten d Getreides 10 — Bauholzzerstörer 10
Bearb: Rob Hartig, Der echte Hausschwamm 2. Aufl 02
Mitarb: Lafar, Handb d techn Mykologie 05
Hrsg: Forstlich-naturwiss Zeitung 92 bis 99 — Prakt Blätter f Pflanzenschutz 98 — Naturwiss Zeitschrift f Forst- u Landwirtschaft seit 1903 — Zeitschr f Pflanzenkrankheiten (mit v Kirchner) seit 1916 — Pflanzenpatholog Wandtafeln seit 1906 — Wandtafeln üb Bauholzzerstörer seit 1910 —

Tuma, Josef, Dr phil, o Prof d Dtsch TH, Prag I, Hußgasse 3; Fernr: 257
*Wien 31 1 66. Univ u TH Wien; PrivDoz TH Wien bis 00; in Brünn 00–02; seit 02 Prof in Prag
Elektrotechnik, Physik —

Tumlirz, Ottokar, Dr phil, o Prof d Univ, Innsbruck, Speckbacherstr 26
*Weipert (Böhmen) 17 1 56. Dtsche Univ Prag; PrivDoz Prag u Wien; Prof in Czernowitz
Beleuchtung, Mechanik, Physik
Verf: Elektromagn Theorie d Lichts 83 — D Potential u seine Anwendungen 84

Ubbelohde, Leo, Dr phil, ao Prof d TH, Leiter d Dtsch ForschInstituts f Textilersatzstoffe, Generalsekr d Intern Petrol-Komm, Karlsruhe, Wendtstr 11; Fernr: 3161
*Hannover 4 1 77. TH Berlin; Univ Berlin; 3 Jahre b MatPrüfAmt; 2 Jahre Industrie; Doz, Prof
Chemische Technologie, Materialprüfung, Papierindustrie, Textilindustrie
Verf: Üb Kondensationen d Isatinsäure u d o-Amidobenzaldehyds mit Isonitrosoaceton (Diss) 03 — Tabellen zum Englerschen Viscosimeter 07; 2. Aufl 18 — Handbuch d Chemie u Technologie d Öle u Fette (mit Goldschmidt) 4 Bde 08–11
Mitarb: Post, Chem-techn Analyse 06–07 — Engler-Höfer, D Erdöl Bd 1 T 2, 13 — Chemische Technologie d Neuzeit Bd 2 —

Uber, Rudolf, Wirkl Geh Oberbaurat, Vortr Rat im Minist d öff Arb, Berlin-Grunewald, Caspar Theysstr 32; Fernr: Pfalzburg 226
*Giesmannsdorf (Kr Neisse) 13 11 55 TH Berlin; Staatsbaubeamter b Hochbauten
Architektur, Heizung u Feuerung
Verf: Strafanstalten u Gefängnisse in Preußen (mit Krohne) 01, Nachtrag 09 — Zentralheizungs- u Lüftungsanlagen in preuß Staatsgebäuden 09 — Feuerschutz- u Feuerlöscheinrichtungen in preuß Staatsgebäuden 10; 2. Aufl 11 — D staatlichen Seminarbauten in Preußen 13 — Kirchenheizungen 06; 3. Aufl 15 — Bau- u Betriebstechnisches f Zentralheizungen in preuß Staatsgebäuden 16 — D Ersparnis an Brennstoffen 17; 2. Aufl 18 — D Ersparnis an Gas u Elektrizität 17 —

Uhlich, Theodor, Dr Ing, Rgbmstr, Riesa (Elbe), Friedrich Auguststr 22
*Grimma 14 9 86. TH Dresden; Rbfr b d sächs Staatseisenbahnen
Eisenbahnwesen
Verf: D Vorgeschichte d Sächs Eisenbahnwesens 13 —

Uehlinger-Freuler, A, Doz d TH, Zürich
Maschinenbau

Uhlmann, Alfred, Ing, Berlin-Steglitz, Schloßstr 90; Fernr: Steglitz (1495)
*Chemnitz 11 11 76. GewAkad Chemnitz; Bauing
Eisenbeton, Gießerei, Photochemie
Verf: D Spritzguß 19 —

Uhlworm, Oskar, Dr phil, Geh RegR, Prof, Bamberg, Schützenstr 22
*Arnstadt (i Thür) 4 8 49. Univ Göttingen, Leipzig; Bibliothekar a d Univ Leipzig; Stadtbibl Kassel, Vorst d dtsch Büros d intern Bibliogr d Naturw in Berlin
Gesundheitstechnik, Bibliographie, Botanik, Bakteriologie
Verf: Beitrag z Naturgesch d Stacheln u Trichome (Diss) 74
Mitarb: Brockhaus KonversLexikon — Thiel Landw Lexikon — Bibliographie d dtsch naturw Litteratur — Internat Catalogue of scientific literature
Hrsg u Schriftl: Centralblatt f Bakteriologie Abt 1 u 2, 1887 ff — Botan Zentralblatt 1880–1901 — Beihefte z Botan Zentralblatt Abt 1 u 2, 1895 ff — Bibliotheca botanica 1882–93 — Bibliographie d Dtsch naturw Litteratur 1901–15 —

Ulbrich, August, Ing, Prof d Staatsgewerbeschule im 10. Bezirk, Wien V, Laurenzgasse 6
*Obergeorgental (Böhmen) 1 8 66. Ing d Lokomotiv- u MaschFabr in Wiener-Neustadt; emer PrüfKommissär f Dampfkessel- u Dampfmaschinenwärter in Tetschen (a d Elbe)
Modelltischlerei, Dampfkessel u Dampfmaschinen
Verf: Vorlageblätter f Modelltischler z Gebrauch an gewerbl Lehranstalten 06 — Einrichtung u Betrieb d Lokomobilen u Dreschmaschinen 19 (Techn Praxis Bd 22)
Bearb: G Kosack, Katechismus der Einrichtung u d Betriebes stationärer Dampfkessel u Dampfmaschinen 12. Aufl 14; 13. Aufl 18 (Technische Praxis Bd 16) —

Ulger, Herald, Schriftsteller, Neusorg (Fichtelgebirge)
*Schandau 20 10 80
Tierzucht, Gartenbau, Siedlungswesen
Verf: D Eigenbau d Kaninchenstalles u praktisches Zuchtgeräte 19

Ullmann, Fritz, Dr phil, Prof, PrivDoz d TH Berlin, Charlottenburg, Schillerstr 14/15; Fernr: Steinplatz 2802
*Fürth 2 7 75. Univ Genf
Chemische Technologie, spez org Farbstoffe u Zwischenprodukte
Verf: Organisch-chemisches Praktikum 08
Hrsg: Enzyklopädie d techn Chemie seit Bd 1, 14 (bisher 7 Bde) —

Ullmann, Gustav, Dr phil, Fabriksdir, VerwaltRat b Textil- u Glasindustrie, Wien IX, Porzellangasse 45; Fernr: II 5185
*Znaim 17 6 75. Univ Wien, Basel; Fabriksdienst in Österr u Dtschld, seit 04 b Baumwollspinnerei Brodelt in Wien bzw Vereinigte Österr Textilindustrie AG
Textilindustrie
Verf: D Apparatefärberei 04 —

Ullmann, Hans, Archit, Baumeister, Leiter d Großhrzgl Bauamtes, Heinrichau (Bez Breslau); Fernr: 30
*Zwickau 23 6 72. TH Berlin, Dresden; Bauführer b Baurat Schäfer in Baden, Stadt Cöln a Rh
Architektur, Landwirtsch Bauwesen
Verf: Landwirtschaftl Bautenalbum: I Wohnbauten 16; 2. Aufl 17 — II (in Bearbeitg)

Ullmann, Martin, Dr phil, Geschäftsführer d Vereins Deutscher Düngerfabrikanten, Vorst d landw VersStat Hamburg-Horn, Hamburg P 26, Rudolfstr; Fernr: Merkur 4081
*Droskau b Sorau NL 3 1 57. Univ Halle, Heidelberg; Landwirt; Dir d Landw Schule in Büdingen (Oberhessen) 85–92
Agrikulturchemie
Verf: Kalk u Mergel (Preisschrift) 93 — Düngungstheorie u Praxis 92; 2. Aufl 94 — D wasserlösl Phosphorsäure d Superphosphate — D dtsche chem Düngerindustrie 1880–1905 (Festschrift) — u anderes
Hrsg: Jahrbuch üb d Anwendg künstl Düngemittel 1893 ff — Notizkalender f Landwirte 1900 ff —

Ullrich, E, Ing, Oberlehrer d höh Textilschule, Krefeld, Mörsenstr 746
*Reichenberg (Böhmen) 8 10 72. Ing d Tannwalder MaschFabr
Textilindustrie, Gartenbau
Verf: Der Rechenstab in der Textilindustrie 07

Ulrich, Gustav, o Prof d TH, Brünn
Chemische Technologie

Ulrich, Karl, Dr phil, Fabrikdir, Nordgermersleben (bei Magdeburg); Fernr: 22
*Laubnitz 12 2 76. Univ; Bergbau, chem Industrie, Zuckerindustrie
Agrikulturchemie u and
Verf: Zur Kenntnis d aromat Arsoniumverbindungen u d aromat Arsenbetaine (Diss) 00 —

Ulsch, Dr, Prof d Akad, Weihenstephan (bei Freising)
Chemie

Ulzer, Ferdinand, Dr phil, ao Prof d TH, Prof am Technol GewMus, Rat d Patentamts, Wien IX, Ferstelgasse 6
Chemische Technologie, Fette u Öle
Verf: Anleitung zur chem-techn Analyse (mit A Fraenkel) 97 (ins Engl u Japan übers) — Allg u physiolog Chemie der Fette (mit J Klimont) 06
Bearb: Benedikt, Analyse d Fette u Wachsarten (mit P Pastrovich u A Eisenstein) 3. Aufl 97; 5. Aufl 08
Schriftl: Mitteilungen des k k Techn Versuchsamts

Unesmann, Adolf, Regbmstr, Stadtbaurat, Stuttgart, Hauptmannsreute 10; Fernr: 10734
*Augsburg 4 7 80. TH Karlsruhe, München; Staatsbaupraxis in Bayern; Stadtbaumstr in Bremen
Siedlungswesen

Unger, Arthur Wilh, Prof i R, GenSekr d Ges f graph Ind, Wien VI, Linke Wienzeile 14; Fernr: 8301
*Wien 2 10 70. Buchdrucker; Druckereileiter, Prof a d Graph Lehr- u VersAnst in Wien
Buchdruck, Graphik
Verf: D Herstellg v Büchern, Illustrationen usw 06; 2. Aufl 10 — Wie ein Buch entsteht 07; 4. Aufl 17 (Aus Natur u Geistesw Bd 175) — Lehrbuch f Buchdrucker 10; 2. Aufl 15 —

Unruh, Max v, Dr phil, Prof, Dir d Ges f Apparatebau P Heylandt m b H, Berlin-Mariendorf, Charlottenburg, Windscheidstr 39; Fernr: Wilhelm 2900
*Zoblitz (Kr Rothenburg, ObLaus) 14 4 70. Akt Offz bis 94; TH Aachen; Univ Göttingen, Halle; Ass b Prof Hugo Erdmann u Karl Hofmann, Ass d TH Berlin
Beleuchtung, Chemische Technologie, spez flüssige Luft . . . —

Urbach, Hans, Obering, Dir d dtsch Kalkbunds, Berlin NW 21, Rathenowerstr 75; Fernr: Hansa 1357
*Eisenach 19 11 79. TH Hannover, Dresden; Ass TH Dresden; AbtVorst d Sächs Mechan-Techn VersAnst Dresden
Materialprüfung, Tonindustrie
Hauptschriftl: Zement u Beton, von 1912 ab u d Tit: Tonindustrie-Zeitung. 1908 ff — Zeitung d 10. Armee, Wilna 1915—18 —

Urban, Ernst, Redakteur, Apotheker, Berlin W 50, Geisbergstr 24
*Breslau 19 4 74. Univ Kiel, Breslau
Pharmazie, Drogenkunde

Verf: D preuß Apothekengesetze (m Böttger) 3. Aufl 07; 5. Aufl 13 — D gesetzl Bestimmungen üb d Ankündigung v Geheimmitteln 04; Nachtrag 08 — Betriebsvorschriften f Drogen- u Gifthandlungen in Preußen 06; 2. Aufl 13 — D preuß Apothekenbetriebsordnung 3. Aufl 17
Schriftl: Pharmazeutische Zeitung — Pharmazeutischer Kalender —

Urban, Georg, Obering, Leiter d techn Aufsichtsdienstes d Nahrungsmittel-Industrie-Berufsgenossenschaft, Berlin W15, Uhlandstr 29–30; Fernr: Steinplatz (8499)
*Görlitz 20 12 72. TH Berlin; Ing in Maschinenfabriken bis 00
Unfallverhütung, Arbeiterschutz
Verf: Unfallverhütung in d Nahrungsmittelindustrie-Berufsgenossenschaft 13 — Unfallverhütung im Fahrstuhlbetrieb 17
Schriftl: Jahresberichte üb d Tätigkeit d techn Aufsichtsbeamten d Nahrungsmittel-Industrie-Berufsgenossenschaft seit 1913

Urban, Georg, Dir u Fabrikbes, Linderode (NiedLaus); Fernr: 8
*Schweidnitz 2 11 77. Textilindustrie; Dir v Leinenwebereien, Flachsrösterei en; VerbVors d Bastfaserrösterverbandes
Textilindustrie
Verf: Zur Lage d Lausitzer Handweberbevölkerung 08
Schriftl: Mitteilungen der Forschungsstelle Sorau des Verbandes Deutscher Leinen-Industrieller Jg 1, 1919 ff

Urban, Hans, GenSekr d Intern Ver d Bohring u Bohrtechniker, Wien XVIII, Gersthoferstr 70
*Maros Vasarhely 8 2 63
Bergbau, Chemische Technologie, Tiefbohrtechnik
Hrsg u Schriftl: Allgem österr Chemiker- u Technikerzeitung seit Jg 37, 1883; Beilage dazu: Zeitschrift d Intern Ver d Bohringenieure u Bohrtechniker seit Jg 27 —

Urban, Wilhelm, AbtVorst d VersAnst f Photographie, Doz d TH, gerichtl vereid Sachverständiger, München, Keferstr 1a
*München 9 2 69. Univ München
Photographie
Verf: Photographische Objektivkunde 06 — Kompendium d gerichtlichen Photographie 10

Urbanek, Julius, Dr techn, o Prof d TH, Wien VI, Linke Wienzeile 118
*Wien 6 2 81. TH Wien; Ing d Poldihütte Kladno
Werkzeugmaschinen —

Ursinus, Oskar, ZivIng, Frankfurt a M, Bahnhofpl 8
Luftfahrt
Verf: Moderne Diamantbohrmaschinen f kleine Durchmesser 08 — Wasserflugmaschinen 11
Hrsg: Flugsport

Urtel, Rudolf, Dr Ing, Prok u Dir d NAG, Berlin-Karlshorst, Adalbertstr 36; Fernr: 3242
*Großballhausen (Erfurt) 6 8 75. TH Berlin; Ass TH Berlin; techn Leiter d MotFabr Protos bis 06
Automobilwesen
Verf: D Automobilmotor (mit W Pfitzner) — Federnde Räder f Lastkraftwagen (Diss)
Mitarb: Ill techn Wörterbücher Bd X—

Usener, Hans, Dr phil, Mitinh d Fa Neufeldt & Kuhnke, Werk Ravensberg, Kiel, Düvelsbeker Weg 33; Fernr: (1036)
*Bonn 31 12 72. Univ Göttingen, München; Ass Univ Jena, Phys-Techn Reichsanst, Torpedolaborat Kiel
Instrumentenbau, Mechanik, Physik
Verf: Elektrizitätsentwicklg durch Flüssigkeitsstrahlen (Diss Bonn) 94 — D Kreisel als Richtungsweiser 18

Utz, Franz, Oberstabsapotheker, Vorst d chem Laborat d Bayer Militärärztl Akademie, München, Hohenzollernstr 128; Fernr: 60076
*Nürnberg 27 1 67. Apotheker; Univ Erlangen, Würzburg; Nahrungsmittelchemiker
Pharmazie, Nahrungs- u Genußmittel
Verf: Das Komprimieren v Arzneimitteln 01 — D Milch, ihre Untersuchung u Verwertg 11 (Chem-techn Bibl Bd 335) —
Mitarb: Handwörterbuch d Werkstoffs —

Vageler, P, Dr phil, (1918: PrivDoz d Univ Königsberg i Pr; verzogen)
*30 10 82
Pflanzenbau
Verf: Mineralische Nährstoffe d Pflanze 08 (Wissen u Können Bd 7) — D Bindung d atmosphärischen Stickstoffs 08 (D Wissenschaft Bd 26) — Bodenkunde 09 (Sammlg Göschen 455) — Sauerstoff als Pflanzennährstoffe 09 (Wissen u Können Bd 8)

Vahlen, Karl Theodor, Dr phil, o Prof d Univ Greifswald, Eldena, Wolgaster Str 38
*Wien 30 6 69. Univ Berlin; PrivDoz Königsberg; ao Prof Univ Greifswald bis 11
Mathematik
Verf: Abstrakte Geometrie 04 — Seglers Vademecum 06 — Konstruktionen u Approximationen 11
Mitarb: Enzyklopädie d mathem Wissenschaften — Yachtbau u Yachtsegeln 10 —

Vaillant, Theodor, Vorst d Staats-Eisenbahn-ElektrizWerks, Chemnitz-Hilbersdorf; Fernr: (3110–3112)
*Essen 15 8 72. Ing im Prüffeld b S & S in Berlin, b d Staatseisenbahn
Elektrotechnik
Verf: Tafeln u Tabellen z schnellen Bestimmen v Querschnitt, Spannungs- resp Leistungsverlust usw (Ausg A u B) 14; 2. Aufl 18 (Bibl d ges Technik Bd 166 u 167) — Merkblatt f das Maschinenzeichnen 17; 3. Aufl 18 —

Valenta, Eduard, RegRat, Prof u SektVorst d Graph Lehr- u VersAnstalt, Wien VI, Amerlingstr 9
*Wien 5 8 57. TH Wien; Ass TH Wien; Dir e Fabrik chem Produkte
Chemische Technologie, Materialprüfung, Papierindustrie, Photographie, Photochemie
Verf: D Klebe- u Verdickungsmittel 84 — D Photographie in natürl Farben 87; 2. Aufl 13 — Versuche üb d Photographie m Röntgenstrahlen (mit Eder) 96 — D Behandlg der f d Auskopierprozeß bestimmten Emulsionspapiere 96 — Photo-

graphische Chemie u Chemikalienkunde Bd 1 2, 98–00 — D Papier 04 (D Rohstoffe d graph Druckgewerbe Bd 1) — Fette, Harze, Firnisse, Ruß u schwarze Druckfarben 08 (D Rohstoffe d graph Druckgewerbe Bd 2) — Beiträge z Photochemie u Spektralanalyse (mit Eder) 04 — Atlas typischer Spektren (mit Eder) 11 — D bunten Druckfarben 14 (D Rohstoffe d graph Druckgewerbe Bd 3)

Mitarb: Dammers Technologie d Neuzeit 10 —

Valentin, Ernst, Dr phil, Militärobering, Berlin-Friedenau, Sponholzstr 7; Fernr: Uhland 532

*Berlin 18 9 74. TH Berlin; Univ Rostock; Ing u FabrDir in Dtschld, Rußld, Belgien, Amerika, Ostasien

Automobilwesen, Werkzeugmaschinen

Verf: Tourenfahren im Automobil 06 — Entwerfen u Berechnen v Kraftwagen Bd 1 D Wagengestell (mit Fr Huth) 07 (Grundriß d Maschinenbaues von Immerschitt Bd 9) — Fabrikation v Motoren u Automobilen 15 (Handbücher f Motoren- u Fahrzeugbau Bd 2) — D Werkzeugmaschinen ... — Automobiltechn Handbuch 7. Aufl 13 (9. Aufl in Vorbereitg) — Vorteile u Nachteile d elektr Lastwagenbetriebes 18

Valentin, Georg, Dr phil, Oberbibliothekar u Dir b d kgl Bibliothek, Berlin W 62, Burggrafenstr 6; Fernr: Kurfürst 1506

*Berlin 9 12 48. Univ Berlin

Mathematik

Verf: De equatione algebraica, quae est inter duas variabiles, in quandam formam canonicam transformata (Diss Berlin) 79

Hrsg: S Sachs, Auflösungen zu Meier Hirschs Sammlg v Beispielen usw 11. Aufl 75 —

Valentiner, Siegfried, Dr phil, o Prof d Bergakad, Clausthal

*Mannheim 30 4 76

Mathematik, Physik

Verf: D Potential d Mittelp e Kugel (Diss) 00 — D elektromagnetische Rotation u d unipolare Induktion 04 — Vektoranalysis 07; 2. Aufl 17 (Sammlg Göschen 354) — D Grundlagen d Quantentheorie 14; 2. Aufl 19 (Sammlg Vieweg H 15) — Anwendungen d Quantentheorie 14 (Sammlg Vieweg H 16) —

Vanino, Ludwig, Dr phil, Prof, Kustos am Chem Staatslaborat, München, Barerstr 31; Fernr: 24430

*München 5 10 61. Univ München, Erlangen; Pharmazeut; Ass, Adjunkt am Staatslaboratorium

Organ u Anorgan Chemie

Verf: Üb d Bestimmg d Wasserstoffsuperoxyds zur Titerstellg d Kaliumpermanganates u zur Wertbestimmg d Chlorkalkes 91 — Der Formaldehyd (mit Seitter) 02 — Die Patina (mit Seitter) 03 — D Paraguaytee (mit Neger) 03 — D künstl Leuchtsteine 06 — Das Natriumsuperoxyd 08 (Chem-techn Bibl Bd 305) — D Luminographie (mit J Peter) 11 — Handbuch d präparativen Chemie Bd 1 2, 13–14 — D Haupttatsachen d organ Chemie 3. Aufl 14 — Anleitg z chem Praktikum f d Studierenden d Medizin 5. Aufl 14

Mitarb: Gmelin-Kraut, Handbuch d anorgan Chemie Bd 5 Abt 2, 14 —

Vater, Heinrich, Dr, Geh Forstrat, Prof d Forstakad, Tharandt

*Bremen 5 9 59. PrivDoz d TH Dresden

Mineralogie, Forstwesen

Verf: D Stellung d Forstwissenschaft im Hochschulwesen 19

Hrsg: Tharandter forstl Jahrbuch

Vaubel, Wilhelm, Dr phil, Prof, PrivDoz d TH, Darmstadt, Heinrichstr 98

*Darmstadt 26 11 64. Univ Gießen

Organ Chemie

Verf: D physikal u chem Methoden d quantitativen Bestimmung organischer Verbindungen Bd 1 2, 02 — Lehrbuch d theoretischen Chemie Bd 1 2, 03

Veesenmeyer, Emil, o Prof d TH, Stuttgart, Gerokstaffel 1; Fernr: 3665

*4 2 74

Elektrotechnik

Veil, o Prof d TH, Aachen

Früher: Archit in Ulm

Städtebau

Veillon, Henri, ao Prof d Univ, Basel

*7 6 65

Physik

Veith, Ildefons, Benediktinerordenspriester, techn Betriebsleiter im Benediktinerinnenkloster, Frauenwörth (im Chiemsee, Oberbayern); Fernr: Amt Prien, Frauenchiemsee

*Dresden 18 11 68. Univ Prag; Lehramt in Seckau; Techn Betriebsleiter in Salzburg, Görz, Seckau

Geschichte d Technik, Physik u and

Verf: D fürstbischöfl Knabenseminar d Erzdiözese Görz (Techn Beschreibung u Festschrift) 12 — Bunte Bilder aus dem Reiche d Technik 15 —

Venator, Wilhelm, Ing-Chem, Techn Dir, Klotzsche-Königswald (b Dresden), Richard Wagnerstr 2; Fernr: Klotzsche 148

*Moresnel (b Aachen) 19 5 59. TH Aachen; Ass d TH Aachen; Leiter v Berg- u Hüttenwerken; Reisen in Siebenbürgen, Alaska, Californien, Oregon, Afrika, Asien, Skandinavien, England usw

Bergbau, Hüttenwesen

Mitarb: Deinhardt-Schlomanns illustr techn Wörterbücher Bd 11: Eisenhüttenwesen 11 —

Vent, Otto, Dr Ing, Obering b d Hauptverw d RheinWestf ElektrW, Essen-Ruhr, Henriettestr 12

*Bischofroda (b Eisenach) 21 5 80. TH Berlin; Univ Berlin; Ing b Felten-Guilleaume-Lahmeyerwerke Frankfurt a M; SSW Berlin

Beleuchtung

Verf: D Metalldrahtlampe, eine technwirtschaftl Studie 13 —

Verbeek, Paul, Dr Ing, Berat Ing, Bendorf a Rh, Bahnhofstr 25

*Pengáron (Insel Borneo) 9 4 76. Univ Freiberg i Sa, Dresden, Halle; Chem u BetrLeiter in Zuckerfabriken auf Java; Univ Dresden; PrivAss bei Prof Fr Foerster u Prof W Hempel in Dresden; BetrLeiter b H Bergius & Co in Goldschmieden b Breslau)); Ass a d LandwKammer Breslau; ChefChem b Feld & Vorstmann in Bendorf a Rh bis 19

Chemische Technologie, Instrumentenbau, Zuckerfabrikation u and
Verf: Beiträge z Kenntnis d Darstellg d Schwefelkohlenstoffs (Diss Dresden) 06 —

Vespermann, Johannes, Stadtbauinsp, Frankfurt a M-Eschersheim, Lindenring 30
Straßenbau
Verf: Üb d Verwendung d Holzes zu Pflasterzwecken 12 (Fortschritte d Ing Wiss Gruppe 1 H 3) — Bauhölzer u ihre Verarbeitung im Welthandel 14
Bearb: Prof Krüger, D Kleinpflaster nach d Erfahrungen d Praxis 2. Aufl 15

Vetterlein, Ernst, Dr Ing, o Prof d TH, Hannover
*Leipzig 12 4 73. TH Dresden, München, Aachen. Bis 00 tätig in Zürich; PrivDoz d TH Darmstadt
Architektur, Städtebau
Verf: D Baukunst d Schulhauses T 1 2, 09 (Sammlg Göschen 443, 444) —

Vidmar, Milan, Dr techn, Ing, Wien XVIII, Dürrwaringgasse 18
Maschinenbau, Starkstromtechnik
Verf: Moderne Transformatorenfragen 15 (Sammlg Vieweg Bd 16) — D wirtschaftl Aufbau d elektr Maschine 18

Viebahn, Friedrich Wilhelm v, Dipl Ing, Prokur u AbtChef d Daimler-Motoren-Ges, Berlin-Marienfelde, Parallelstr 21; Fernr: Südring 455
*Wiesbaden 10 8 78. TH Berlin; Ass TH Berlin; 1. Ing d Yachtwerft Max Örtz in Hamburg; German Lloyd in Hamburg; 11–14 Daimler Werke SchiffsmaschAbt; 14–15 Marinedienst
Maschinenbau, Rettungswesen, Schiffbau
Verf: Motorboote u Bootsmotoren T 1, 10 — Motorbootfahrers Handbuch T 2, 20

Viehweger, Karl Emil, Prof, Baumstr, Oberlehrer, Cöln a Rh, Duffesbach 44
*Chemnitz 20 2 64. Akademie d bild Künste, Dresden; Bauleiter
Handwerk
Verf: Tischlerarbeiten T 1–3, 10–15 (Sammlg Göschen 502, 503, 755) — Schlosser-Arbeiten T 1 2, 15–16 (Sammlg Göschen 761, 762)

Vietinghoff-Scheel, Frhr Karl v, Dr phil, Chem, Berlin W 10, Tiergartenstr 19; Fernr: Lützow 2709
Chemie
Hrsg: Chemiker-Zeitung

Vietze, Arthur, Dipl Ing, Dir, Gesch-Führer d LandelektrizitätsGes m b H, Halle, Hohenzollernstr 13
*Mülheim (Ruhr) 9 7 78. TH Hannover; Ing b S & S Werken; Ing b AEG; Obering b Verb d landw Genossensch in Halle
Elektrotechnik
Verf: Ratgeber f d Gründung elektr Überlandzentralen 11 — Der elektrische Landwirt 11 —

Vieweg, Volkmar, Dipl Ing, Ständ Mitarb d Phys-Techn Reichsanst, Charlottenburg, Werner Siemensstr 8–12; Fernr: Wilhelm 5515
*Cannewitz (Sachsen) 23 7 84. TH Dresden; Ass TH Dresden; wiss Hilfsarb d Phys-techn ReichsAnst
Elektrotechnik, Meßkunde —

Vieweg, Walter, Dr phil, Betriebsleiter d Fa Fr Küttner in Pirna a E
*Altenburg (S-A) 13 6 76. Univ Heidelberg, Leipzig, München, Genf, Berlin; Ass Univ Berlin, Inst f Gärungsgew; Chemiker d Kunstseidefabrik Hanau; Berat Chem, Sachverständ f Cellulose in Frankfurt a M
Chemische Technologie, Kriegstechnik, Papierindustrie, Textilindustrie
Verf: D Chemie auf d Weltausstellung zu St Louis (04) 05 (Sammlg chem Vorträge Bd 10 H 5–6) — Organische Chemie 05 (Hillgers Volksbücher) — Das Zelluloid (mit C Piest u E Stich) 13 (Monographien üb chem-techn Fabr-Meth Bd 31)

Vieweger, Hugo, Prof am Technikum, Mittweida, Leisnigerstr 30
*Bei Krotoschin 9 6 58. TH Berlin
Elektrotechnik, Mathematik, Physik
Verf: Aufgaben u Lösungen aus d Gleich- u Wechselstromtechnik 02; 5. Aufl 19
Bearb: Rudolf Krause, Leitfaden d Elektrotechnik 3. Aufl
Mitarb: Schule d Elektrotechnikers Bd 1–4 (mit Holzt u Stapelfeldt) 86–08; 2. Aufl 08–13 — Holzt, Schule d Maschinentechniken Bd Algebra u Physik —

Vigener, Karl, Dipl Ing, Berat Ing, Halle, Seebenerstr 57; Fernr: 5047
*Biebrich a Rh 11 10 77. TH Karlsruhe, Berlin; Ing d Sparfeuerungs-Ges in Düsseldorf, d Elektrizitätswerkes in Dortmund, d Stahl- u Walzwerks in Rendsburg; Obering b d Chem Fabrik Buckau; Dir d Ölwerk Hydrogen in Ammendorf
Beleuchtung, Elektrotechnik, Heizung u Feuerung, Maschinenbau, Wärmewirtschaft
Bearb: Wurr, Hülfsbuch f Maschinisten u Heizer 7. Aufl 13; 8. Aufl 18 —

Villiger, Walter, Dr phil, Wiss Mitarb am Zeißwerk, Jena, Fernr: 80
*Lenzburg (Schweiz) 25 12 72. TH Zürich; Univ München; Sternwarte München; Observator am Erdmagn Observ München
Astronomie, Optik —

Vincentz, Curt, Verleger, Hannover, Baringstr 4; Fernr: N 1828
*Halle a S 26 1 67. Univ Marburg; Redakteur in Verlagsfirmen
Architektur, Geschichte d Technik, Gewerbl Rechtsschutz, Volkswirtschaft
Verf: Die Goldschmiedechronik, eine Kunsthandwerksgeschichte d 16. Jahrh 16 — Deutsche Architekturstudien 16 — Hausbau u Wohnviertel 17 — Warenrecht u gewerbl Rechtsschutz 17 — Die fachliche Beratung d Farben- u Lackindustrie 18
Hrsg: Deutsche Bauhütte 1898 — Fabrikbedarf u techn Handel 1910 — Deutsche Rüstungsindustrie 1915 — Maschinenbauzeitung 1917

Vinzens, Josef, Dr techn, Prag, Deutsche TH
Mechanik

Virck, Friedrich Wilhelm, Baurat, Rgbmstr a D, Lübeck, Baubehörde; Fernr: 9016–18
*Kloster Malchow (MecklSchw) 31 7 83. TH Darmstadt, München, Berlin; Regbfr in Wiesbaden, Dresden, Berlin; Rgbmstr preuß Bauverw
Hochbau, Siedlungswesen

Vita, Albert, Ing Chem, Chefchemiker u Betriebschef, Friedenshütte (OS)

*Zauchtel (Mähren) 21 7 59. TH Wien; Eisenhüttenchem in Witkowitz (Mähren); Chefchem in Düdelingen (Luxemburg)
Analyt Chemie
Verf: Chemische Untersuchungsmethoden f Eisenhütten u deren Nebenbetriebe (mit Carl Massenetz) 13 —

Vital, Arthur, Dir d Naut Akademie, Prof, Triest, Via S Vito 26
*Pola 6 2 67. Seeoffz
Astronomie, Nautik
Verf: D Kartenentwurfslehre 03 (Klars Erdkunde T 26) — 5stellige astronomisch-mathematische Tafeln 03 — Tavole e prontuari per i calcoli di navigazione 05; 2. Aufl 08 — Navigazione geodetica 09 —

Vocke, Friedrich, Dr phil, Telegraphendir, Berlin-Halensee, Karlsruherstr 12; Fernr: Pfalzburg 6669
*Duderstadt 18 1 78. Univ Berlin; Höh Postdienst
Elektrotechnik, Volkswirtschaft
Verf: D Entwickelung d Nachrichtenschnellverkehrs u d Straßenwesen (Diss) 17 —

Vogdt, Rudolf, Dipl Ing, Rgbmstr a D, Prof, Bromberg, Moltkestr 17
*Potsdam 15 7 72. TH Braunschweig, Berlin; Staatsdienst; Ing bei Borsig; Ass d TH Berlin; Oberlehrer in d MaschBauschulen in Posen, Essen, Oberl d höh Maschbauschule in Aachen
Eisenbahnwesen, Maschinenbau, Mechanik, Gewerbl Unterrichtswesen
Verf: Pumpen. Druckwasser- u Druckluft-Anlagen 06; 3. Aufl 15 (Sammlg Göschen 290) — Elementar-Mechanik f Maschinentechniker 10

Vogel, Hans, Dr, Geh Hofrat, Prof, Dir d Akad f Landwirtsch, Weihenstephan (bei Freising); Fernr: Freising 15
*Regen (Niederbayern) 4 8 52. Univ u TH München; Ass u PrivDoz Polytechn Stuttgart; Reallehrer, Memmingen 76–91; Prof in Weihenstephan 91–11
Chemische Technologie, Brauerei
Hrsg: D bayerische Klein- u Mittelbrauer — Monatsschrift f Mitglieder d Brautechn Versuchsstation Weihenstephan —

Vogel, Ignaz, Dr phil, ao Prof d Univ, Leipzig-Stötteritz, Wasserturmstr 58
*Altenkunstadt (Bayern) 15 3 71. Univ Würzburg; Ass d Univ Marburg, d Hyg Instit in Hamburg, d KaisWilhInst f Landwirtsch Bromberg
Landwirtschaftl Bakteriologie, Düngung, Pflanzenernährung
Verf: Versuche üb Gewinnung, Behandlg u Anwendg d Jauche (mit Andrä) 16 (Arb a d Geb d sächs Landw H 1) —

Vogel, Johann Heinrich, Dr phil, Prof, Nahrungsmittelchem, Berlin SW 48, Wilhelmstr 9; Fernr: Lützow 6053
*Aerzen (Kr Hameln) 24 9 62
Wasser u Abwasser, Acetylen u Carbid, Abfallverwertung
Verf: Schutz gegen Seuchen 2. Aufl 93 — Die keimtötende Wirkung d Torfmulls 94 — Die Schicksale der Fäkalien (mit H Gerson u Th Weyl) 96 — D Verwertg d städt Abfallstoffe 96 (Arbeiten d Dtsch Landw Ges H 11) — D Beseitigung u Verwertung d Hausmülls 97 — Handbuch f Acetylen in techn u wissensch Hinsicht (mit N Caro u H Ludwig) 04 — Neue gesetzl u techn Vorschriften betr Calciumcarbid u Acetylen 06 — D Acetylen 11 — D Abwässer aus d Kaliindustrie 13; Erg-Heft 15 — D Abwässer d Kaliindustrie 14 —
Mitarb: Weyls Handbuch d Hygiene
Hrsg: Carbid u Acetylen

Vogel, Leonhard, Dr, Geh Hofr, o Prof d TH, München, Giselastr 25
Landwirtschaft

Vogel, Otto, Dr mont h c, Ing, Düsseldorf-Oberkassel, Wildenbruchstr 52; Fernr: 12972
*Hindenburg 23 2 63. Montan Hochsch Leoben
Eisen- u Metallhüttenwesen, Lüftung
Mitarb: Gemeinfaßl Darstellung d Eisenhüttenwesens
Hrsg: Jahrbuch f d Eisenhüttenwesen 1900–04
Mitschriftl: Stahl u Eisen 1891 ff —

Vogel, Rudolf, Ingenieur d SSW, Charlottenburg, Riehlstr 1; Fernr: Wilhelm 5600 (9)
*Magdeburg 3 8 69. TH Stuttgart, Berlin; Ing b Union El Ges, Akt Ges f Elektrotechnik (Willing & Violet) in Berlin, Stud-Ges f elektr Schnellbahnen; Techn Hilfsarb im Patentamt; Ing S & H
Elektrotechnik
Mitarb: Handbuch d Elektrotechnik v Heinke Bd 11, 2. Hälfte 08

Vogel, Rudolf, Dr phil, PrivDoz d Univ, Göttingen, Lotzestr 1
*Zell (Baden). Univ Göttingen; Ass Univ Göttingen
Metallographie, Anorg Chemie
Verf: Üb einige Metallverbindungen d Goldes (Diss Göttingen) 06
Mitarb: Dölters Handb d Mineralchemie —

Vogel, Rudolf, Architekt, Hannover, Friedenstr 3; Fernr: Süd 3136
*Gießen 11 2 49. TH Hannover; Bauleiter in dtschen u nordamerikan Städten
Architektur, Gesundheitstechnik u and
Verf: D Hausentwässerung 94 — D amerikan Haus 10
Mitarb: Handbuch d Architektur T 3 Bd 5 H 1 u 2, 07
Schriftl: Deutsche Bauhütte Jg 1, 1897 ff —

Vogel, Wilhelm, Obering d Oberschles Überwachungs-Vereins, Kattowitz
*Potsdam 21 2 66. TH Berlin; Ing b ElektrWerk Hannover, AEG, SSW bis 03
Schwachstromtechnik, Starkstromtechnik
Verf: Elektrizität in Gewerbe u Industrie 99 — Aufbau v neueren Hochspann-SchaltAnlagen 09 — D Durchführg v Leistungsversuchen an elektr Maschinen am AufstellOrt 11 — Das Kochen mit Gas u mit Elektrizität im Haushalte 12 — Prakt Erfahrungen mit der Erdung als Schutzmittel 13
Mitarb: Baukunde d Architekten 15 — Handbuch d oberschles Industriebezirkes 13 —

Vogel, Wolfgang, Civiling, Redakteur, Charlottenburg, Dernburgstr 46; Fernr: Wilhelm 5471
*Berlin 22 6 78. TH Berlin
Automobilwesen, Motorradwesen

Verf: Schule d Automobilfahrers 02 — D Motorzweirad u seine Behandlg 02; 2. Aufl 05 — Ankauf, Einrichtg u Pflege d Motorzweirades 04; 2. Aufl 05 — Ratschläge f d Ankauf v Motorwagen u -Rädern 05; 2. Aufl 13 — D Motorwagen u seine Behandlg 06; 4. Aufl 13 — Wie spare ich beim Auto- u Motorradbetrieb? 14

Hrsg: Motorfahrzeug-Bibliothek seit 1904 — D kraftfahrende Arzt seit 1910 —

Vogelsang, Max, Dipl Ing, Dir d Voigt & Haeffner AG, Frankfurt a M, Roseggerstr 11; Fernr: E 379

*Delft (Holland) 7 10 67. TH Aachen, Hannover; Ing b Siemens, Schwartzkopff, Lahmeyer; Lehrer i Hildburghausen; Ing b Helios; Obering b Voigt & Haeffner

Elektrotechnik

Vogler, Albin, Volksschullehrer, Bernbruch (b Kamenz i Sa)

*Thalheim 29 8 62. Autodidakt; Mitbegründer u Leiter d ElektrizWerks Kamenz

Elektrotechnik

Verf: Jedermann Elektrotechniker Bd 1, 90; 8. Aufl 14 — Bd 2, 92; 4. Aufl 10 — Bd 3, 98; 3. Aufl 17 — Bd 4, 01; 2. Aufl 12 — Elektrizitätsunterricht 04 —

Vogler, Artur, Vorst d städt Fachschule f Uhrmacher in München, Pasing (b München)

*Füssen (Algäu) 9 11 65. Volksschullehrer in München

Uhrmacherei —

Vogler, Ch August, Dr phil, Dr Ing h c, Geh RegR, o Prof d Landw Hochsch, Berlin W 10, KaiserinAugustastr 80

*Wiesbaden 16 5 41. ArtLt bis 66; Univ München; Ass d bayer Gradmess-Komm in München; Prof d Akad Cordoba in Argentinien; Ass u Lehrer TH Aachen; ao Prof in Bonn

Kulturtechnik, Mathematik, Geodäsie

Verf: Ziele u Hilfsmittel geometr Präzisionsnivellements (Diss) 73 — Anleitg z Entwerfen graph Tafeln 77 — Graph Barometertafeln (mit Feld) 80 — Grundzüge d Ausgleichungsrechng 81 — Lehrbuch d prakt Geometrie Bd 1 2, 85–94 — Geodät Übungen 90; 3. Aufl Bd 1 2, 10–11 —Abbildungen geodätischer Instrumente 92 — Joh Heinr Lambert u d prakt Geometrie (Festrede) 02

Hrsg: Grundlehren d Kulturtechnik Bd 1 2, 96; 4. Aufl Bd 1, 09; 3. Aufl Bd 2, 08 —

Vogts, Hans, Dr Ing, Regbmstr a D, Kreisbaumeister d Zell, Traben-Trarbach, Enkircherstr 6

*Berlin 25 6 83. TH Darmstadt, München, Aachen; Rgbfr b EisenbDir Mainz u b ProvKonserv v Westfalen; Rgbmstr b d Rg Bromberg

Architektur, Denkmalpflege, Siedlungswesen

Verf: D Mainzer Wohnbau d 18. Jh 10 (T 1 als Diss Darmstadt) — D Kölner Wohnhaus b z Anfang d 19. Jh 14

Mitarb: Bender, Ill Gesch d Stadt Cöln 12 — Klückenberg, D Marzellengymnasium in Cöln 11 — Verzeichnis d Kunstdenkmäler d Rheinprovinz —

Voigt, Adolf, Chem, Dessau, Privatstr 7; Fernr: 575

*Sandersleben (Anhalt) 25 4 63. Univ Würzburg; TH Braunschweig; Chem u Betriebsleiter b d Ver KölnRottw Pulverfabr; Bau v Pulverfabr in China

Chemische Technologie, Sprengtechnik

Verf: D Herstellung d Sprengstoffe T 1 2, 13–14 (Monographien üb chemtechn FabrMethoden Bd 32–33) —

Voigt, Alfred, Dr, o Prof d Univ, Hamburg

Angewandte Botanik

Voigt, Andreas, Dr phil, Geh RegRat, o Prof d Univ, Frankfurt a M-Rödelheim, Fuchstanzstr 33

*Flensburg 18 4 60. Univ Berlin, Freiburg, Kiel, Heidelberg; Lehrauftrag TH Karlsruhe 92; Akad f Sozial- u Handelsw Frankfurt a M 01, Universität 14

Handwerk, Mathematik, Städtebau, Volkswirtschaft, Technische Ökonomik

Verf: Kleinhaus u Mietkaserne (mit Geldner) 05 — Soziale Utopien 06 — Theorie d Zahlenreihen u d Reihengleichungen 11 — Mathematische Theorie d Tarifwesens 12 — Kriegssozialismus u Friedenssozialismus 15

Mitarb: Wirtschaft u Recht d Gegenwart 12

Hrsg: Zeitschrift f Sozialwissenschaft (mit L Pohle) —

Voigt, Ernst, Dr phil, Dipl Ing, Stadtbaurat, Kiel, Schillerstr 23; Fernr: 3286

*Grauschitz 25 10 76. In d Großindustrie u in kommunaler Stellung

Elektrotechnik

2, 95–96 — D physikal Eigenschaften d Kristalle 98 — Thermodynamik Bd 1 2, 03–04 — Magneto- u Elektrooptik 08 — Lehrbuch d Kristallphysik 10

Mitarb: Graetz, Handbuch d Elektrizität 14 u 15 —

Voigtländer, Felix, Dr phil, Prof, Nahrungsmittelchem d ChemStaatslabor, Hamburg, Overbeckstr 4; Fernr: Gr III, 7710

*Leipzig 14 3 62. Univ Leipzig

Chemische Technologie, Materialprüfung, Photographie

Verf: D Nachweis v Schriftfälschungen, Blut, Sperma usw unter besond Berücksichtg d Photographie (mit M Dennstedt) 06

Voigtmann, Gustav, Zivil- u berat Ing, Berlin W 15, Meinekestr 12; Fernr: Pfalzburg 2985

Landwirtsch Maschinen

Hrsg: Die Technik in der Landwirtschaft hrgg vom Verein dts Ing 1, 1919 ff — Landwirtschaftl Maschinen u Geräte (Artern)

Voit, Ernst, Dr phil, o Prof d TH, München, Lerchenfeldstr 5

*Speyer 14 4 38. Univ München, Heidelberg; TH Karlsruhe; Ass u HonProf Karlsruhe

Beleuchtung, Elektrotechnik

Hrsg: Sammlung elektrotechn Vorträge Bd 1–10, 96–07

Voit, Wilhelm, Oberbaurat d Stadtbauamts, Prof d TH, Wien XIX, Döblinger Hauptstr 62; Fernr: 95156

*Smichow 23 8 65. TH Wien; Ing im Stadtbauamt; Doz d TH

Erd- u Straßenbau, Gesundheitstechnik, Maschinenbau, Tiefbau —

Voelcker, Henry, Dr phil, RegRat a D, PrivDoz d Univ, Frankfurt a M, Mendelsohnstr 45
*Frankfurt a M 27 9 62.f Handelskammersyndikus in Oppeln; RegRat im Reichsamt d Innern, Dir d Stahlwerksverb in Düsseldorf; Rohstoffabt im KrMinist, Mitgl d wiss Komm; PrivDoz TH Berlin
Volkswirtschaft, Industriefragen
Verf: D Kartellwesen in d dtschen Eisenindustrie 03 — D dtsche Eisen- u Stahlindustrie 07 — D dtsche Volkswirtschaft im Kriegsfall 09 —

Volhard, Justus, Dr phil, Chem, Ass d landwirtsch Versuchsstation Möckern, Leipzig-Gohlis, Kirchweg 10; Fernr: 50039
*München 13 12 69. Univ Halle
Agrikulturchemie u and
Hrsg: Freund d Schrebervereine, Zeitschrift f Jugenderziehung u allgem Bildung

Volhard, Karl, Dipl Ing, Berat Ing, Halle a S, Kronprinzenstr 2; Fernr: 2995
*München 21 1 79. TH Darmstadt; SSW Frankfurt a M; Labor v Edison in Amerika; 7–12 BeleuchtInd; seit 12 berat Ing; 17 ElektrizWirtschSchule in Berlin
Elektrotechnik
Verf: Grundbegriffe d Elektrotechnik 12; 2. Aufl 13 — Stadtverwaltungen u techn Betriebe in Halle (Vortr) 13 (nicht im Buchhdl) — D Tarife v ElektrizWerken m besond Berücksicht d Halleschen Tarifes (Vortrag) 13 (nicht im Buchhdl)
Hrsg: Das Elektrizitätswerk seit Jg 1, 1913 —

Volk, Carl, Dir d Beuthschule, Berlin N 65, Lütticherstr 37; Fernr: Magistrat 219
*Wienerherberg (Österreich) 4 8 69. TH Wien; Ing in Brünn u Prag; Doz d Bergakad in Leoben; Prof bzw Oberlehrer in Bielitz u Cöln
Bergbau, Maschinenbau
Verf: Geräte u Maschinen z bergmänn Förderung 01 (übers ins Engl) — D Skizzieren v Maschinenteilen in Perspektive 02; 4. Aufl 18 (übers ins Französ u Russ) — Entwerfen u Herstellen 05 — Dampfmaschinen u Gebläsekolben 12 (Einzelkonstruktionen aus d Maschinenbau H 2) — Englisch für Techniker (mit A Featherstonhaugh) T 1, 14 (Sammlg Göschen 705)
Hrsg: Einzelkonstruktionen aus dem Maschinenbau seit 1911 (bisher 6 Hefte)
Schriftl: Erfahrungsaustausch üb Verwendg u Weiterbildg angelernter Arbeitskräfte seit 1917 (bisher 7 Hefte) —

Volk, Karl Gustav, Prof, Dir d Realschule, Überlingen am Bodensee
*Straßburg 20 4 76. Univ Freiburg; Lehrer d höh MaschBauschule Elberfeld; Prof a Oberrealschule Freiburg
Automobilwesen, Bergbau, Geschichte d Technik, Mathematik, Geologie
Verf: Elemente d neueren Geometrie 07 — Geolog Wanderungen am Schwäb Meere 10 — Geologisches Wanderbuch Bd 1 2, 11–15(Schmidts Naturwiss Bibl Bd 6 u 7) — D Erfindung d Kraftwagens —

Voelkel, Carl, Geh Oberbergrat u Vortr Rat im Minist f Handel u Gew, Doz d TH, Berlin-Dahlem, Arnimallee 11
Bergbau
Verf: Grundzüge d preuß Bergrechts 14

Völker, Hugo, Rgbmstr, Dipl Ing, Stadtbmstr, Kreuznach; Fernr: Stadtzentrale 15
*Frankfurt a M 24 10 78. TH Dresden, Berlin, Darmstadt; Rgbmstr im hess Staatsdienst; Stadtbaudienst Offenbach, Elberfeld
Eisenbeton, Hochbau, Städtebau u and—

Volkers, Emil, Berat Ing f elektr Bahnen, Berlin-Lankwitz, Corneliusstr 27; Fernr: Lichterfelde 757
*Düsseldorf 8 1 66. TH Aachen, Hannover; 93–04 Ing d Union ElektrGes Berlin; Ing b d GrBerl Straßenbahn
Elektr Bahnen
Verf: D Fahrkunst bei Straßenbahnen 17 —

Volkmann, Paul, Dr phil, Geh RegR, o Prof d Univ, Königsberg, Hardenbergstr 10/12
*Bladiau 12 1 56. Univ Königsberg; Ass, PrivDoz, ao Prof d Univ Königsberg
Physik
Verf: Vorlesungen üb d Theorie des Lichts 91 — Franz Neumann 96 — Einführg in d Studium d theoret Physik 00; 2. Aufl 03 — Fragen d physikal Schulunterrichts — u anderes

Volkmann, Wilhelm, Dr phil, Physiker, Berlin-Steglitz, Humboldtstr 20
*Mewe (Kr Marienwerder) 31 12 72. Univ Berlin, Königsberg; Ass Landw Hochschule Berlin; wiss Mitarb b Leppin & Masche, Fabrik wiss Apparate in Berlin
Instrumentenbau, Physik
Verf: D Aufbau physikalischer Apparate aus selbständigen Apparatenteilen (Physikal Baukasten) 05 — Praxis d Linsenoptik 10 — Anleitung zu d wichtigsten physikal Schulversuchen 12 —

Voller, August, o HonProf d Univ, Hamburg
*Elberfeld
Dir d physikal Staatslaboratoriums
Physik

Voltz, Friedrich, Dr rer nat, Techn Physiker, Erlangen, Kochstr 5; Fernr: 27
*Nürnberg 1 6 91. Univ München, Tübingen; seit 13 wiss Mitarb d Reiniger, Gebbert & Schall AG in Erlangen
Elektrotechnik, Photographie, Physik, Röntgentechnik u and
Verf: Ziele u Probleme d Röntgenstrahlenmeßtechnik (Diss) 16 — D physikal Grundlagen d Röntgentherapie (im Erscheinen) —

Völtz, Wilhelm, Prof, Dr, PrivDoz d Landwirtsch Hochschule, Berlin-Tegel, Schloßstr 25
Tierzucht u Stoffwechselphysiologie
Verf: Üb Kartoffelfütterung an Pferde 16 (Arb d Ges z Förd d Baues d Kartoffeln H 6) —

Vonderlinn, J, Prof, Dir d Baugewerkschule, Münster i W
Mechanik
Verf: Statik f Bauhandwerker 96; 2. Aufl u d T: Statik f Hoch- u Tiefbautechniker 05 — Geometr Zeichnen ... 3. Aufl 07 (Sammlg Göschen 58) — Parallelperspektive 10 (Sammlg Göschen 260) — Zentralperspektive 10 (Sammlg Göschen 57) — Schattenkonstruktionen 13 (Sammlg Göschen 236)

Hrsg: H Becker, Geometrisches Zeichnen 2. Aufl 19 (Sammlg Göschen 58)

Vongerichten, Eduard, Dr phil, Hofrat, ao Prof d Univ Jena, Zenkerweg 3
*29 2 52
Chemische Technologie

Vorländer, Daniel, Dr phil, Geh RegRat, o Prof d Univ, Halle, Robert Franzstr 10a; Fernr: 3336
*Eupen 11 6 67. Univ Kiel, München, Berlin; Ass, PrivDoz, ao Prof d Univ Halle
Kolloidchemie
Verf: Kristallinisch-flüssige Substanzen 08 (Sammlg chem Vortr Bd 12 H 9–10)

Vormfelde, Karl, Dr Ing, o Prof d Landw Akad, Bonn-Poppelsdorf
Früher: Obering in Halberstadt
Physik

Vorreiter, Ansbert, Ing, Beeid Sachverst d HandKammern Berlin u Potsdam, Berlin-Nicolassee, Gertrudstr 3
*Rosenberg (Schlesien) 9 2 68. TH Berlin; Techn Hilfsarb b Phys-Techn Reichsanst; Obering b Aachener Stahlwarenfabrik AG u and Automobilfabriken bis 08
Automobilwesen, Eelektrotechnik, Luftfahrt, Maschinenbau, Radsport u and
Verf: Was d Radler wissen muß 97–99 — Motorflugapparate 08 (Autotechn Bibl Bd 36) — Motorluftschiffe 09 (Autotechn Bibl Bd 37) — Kritik d Drachenflieger 10 (Bibl f Luftschiffahrt u Flugtechnik Bd 1) — Motoren f Luftschiffe u Flugschiffe 10 (Bibliothek f Luftschiffahrt u Flugtechnik Bd 3) — Volamekum, Handbuch f Luftfahrer (mit H Boykow) 12; 2. Aufl (in Vorber) — D Luftkrieg 1914, 1916
Mitarb: Taschenbuch d Luftflotten 13 — Illustr techn Wörterbücher Bd 10, 1910
Hrsg: Zeitschrift f Flugtechnik u Motorluftschiffahrt 1910–17 — Jahrbuch d Luftfahrt 1910 u 1912 — Bibliothek d Luftschiffahrt u Flugtechnik Bd 1–10

Vortmann, Georg, Dr phil, Hofrat, o Prof d TH, Wien III, Salmgasse 25; Fernr: II 736
*Triest 1 3 54. TH Zürich, Univ Berlin, Wien; PrivDoz Univ Wien, TH Aachen
Analyt, organ u unorgan Chemie
Verf: Anleitg zur chemischen Analyse organischer Stoffe 91 — Übungsbeispiele aus d quantit chem Analyse (Gewichtsanalyse) 4. Aufl 19 — Übungsaufgaben aus d quant chem Analyse durch Maßanalyse 2. Aufl — Allgemeiner Gang d qualitativ chem Analyse ohne Schwefelwasserstoff 2. Aufl
Hrsg: Hlasiwetz, Anleitg zur qualit chem Analyse 14. Aufl 09 —

Vorwerk, Wilhelm, Prof, Dir d Staatl Gewerbeschule II, Doz am Techn Vorlesungswesen, Hamburg-Eilenau 112; Fernr: Alster 5915
*Waren (Meckl). TH Berlin; Hilfsbauleiter b d Oberpostdir Berlin; Hilfsarb im Techn Baubüro d Reichspostamts; Oberlehrer Baugewerkschule Barmen, Lehrer a d Handwerkerschule Barmen, höh Textilschule Barmen, Kunstgewerbeschule Elberfeld; Oberlehrer d Baugewerkschule Dtsch-Krone; Gymnasium Dtsch-Krone DirStellvertr d Staatl GewSchule Hamburg
Technisches Fachschulwesen

Verf: Das perspektivische Skizzieren nach drei Linien-Gesetzen 08 — Schattenlehre f gewerbliche Fortbildungsschulen 09 — D Schulung d kriegsbeschädigten Bauhandwerker u Gewerbler 17 —

Voss, Aurel, Dr phil, Dr techn h c, Geh Rat, o Prof d Univ, München, Habsburgerstr 1
*Altona 7 12 45. TH Hannover, Univ Göttingen, Heidelberg; PrivDoz Göttingen; o Prof TH Darmstadt, Dresden, München; 91–03 o Prof d Univ Würzburg
Mathematik
Verf: Üb d Wesen d Mathematik (Rede) 08
Mithrsg: Kultur d Gegenwart —

Voswinckel, Hugo, Dr phil, Prof, PrivDoz d TH, Berlin W 62, Bayreuther Str 10
*16 4 58
Chemische Technologie

Waeber, Robert, Schulrat, SemDir a D, Berlin-Schmargendorf, Marienbader Str 1
*Barschau (b Lüben, Schlesien) 17 12 41. Lehrer; Seminarlehrer; Seminardirin Brieg 91–07
Chemie, Physik
Verf: Lehrbuch d Chemie 76; 22. Aufl 19 — Lehrbuch d Physik 78; 20. Aufl 17; 5. Neudr 19 — Leitfaden d Chemie 77; 21. Aufl 19 — Leitfaden d Physik 79; 20. Aufl 17, 2. Abdr 19 — Lehrbuch d Botanik 85; 8. Aufl 04 —

Wachenfeld, Hugo, ZivIng, Hagen i W, Pothofstr 4; Fernr: 1075
*Hagen i W 11 9 76. TH Berlin; Lehre b Krupp in Essen; Gießereiing b Schichau in Elbing; Vertreter v Possehl in Lübeck
Hüttenwesen, Volkswirtschaft
Verf: D Metall- u Eisengießerei mit besond Berücksicht d Legierungen u Gattierungen f d Maschinenbau 11 — Republik oder Kaisertum? Amerikanische u deutsche Zustände 11 — D deutsch-englische Frage unter besonderer Berücksichtigung d Eisenindustrie 12 — D Umstellung d dtsch Parteigetriebes 18 — D Völkerbund 19 —

Wachsmuth, Richard, Dr phil, Geh RegR, o Prof d Univ, Frankfurt a M, Grillparzerstr 83; Fernr: Hansa 4230
*Marburg 21 3 68. Univ Heidelberg, Berlin, Leipzig; Ass Phys-Techn Reichsanst, PrivDoz Göttingen; ao Prof Rostock; Doz d Kriegsakademie u Bergakademie Berlin; Doz d Akademie u d Physik Ver Frankfurt a M
Luftfahrt, Physik
Übers: Baly, Spektroskopie 08
Mitarb: Handwörterbuch d Naturwissenschaften
Hrsg: Denkschrift d Internat Luftschiffahrtsausstellung (Ila) Frankfurt a M 1909 (mit Lepsius) 1 2, 10–11 — H v Helmholtz, Tonempfindungen 6. Aufl 13

Wachtel, Alfred, Dir d Technikums, Konstanz, Lutherplatz 3
*Tondern 21 2 71. TH Hannover, Braunschweig; Ing Praxis; Lehrer am Technikum Bingen
Maschinenbau, Mechanik

Verf: Graphostatik im Maschinenbau 06 —

Wachtel, Ludwig, Dipl Ing, AbtChef d VulkanWerke, Hamburg, Lenhartzstr 11; Fernr: Hansa 2919
*Nürnberg 12 9 80. TH München
Maschinenbau, Turbinenbau —

Wacker, Johann, Dr phil, Prof d Landw Hochsch, Vorst d Saatzuchtanstalt, Hohenheim (b Stuttgart); Fernr: 5
*Gröningen (OA Crailsheim) 19 3 68. Landw Hochsch Hohenheim; Univ Leipzig; Gutsinspektor; Landw Lehrer bis 12
Landwirtschaft, Agrikulturchemie, Futtermittel
Verf: D mechanische Saatgutzubereitung bei Getreide 13 (Landwirtsch Hefte H 21) — D Ölfrüchte 17 (Landw Hefte H 32–33) — D Handelsgewächsbau 17
Mitarb: Arbeitsziele d dtsch Landwirtschaft nach d Kriege 18 —

Wagenbach, Wilhelm, Dipl Ing, o Prof d TH, Breslau XVI, Kaiserstr 87; Fernr: 5010
*Gießen 17 9 76. TH Darmstadt; Betriebsleiter d VersAnst f Wassermotoren in Charlottenburg
Maschinenbau, Turbinenbau
Verf: Neuere Turbinenanlagen 05

Wagenmann, Karl, Dr Ing, (1918: Ass d TH, Aachen, Gerlachstr 18; verzogen)
*Cöln
Hüttenwesen
Verf: D elektrische Leitfähigkeit d Metallegierungen im flüssigen Zustande (Diss Aachen) 13

Wagner, Ernst, Dr phil, ao Prof d Univ, München, Zieblandstr 2
*14 8 76
Physik

Wagner, Friedrich, Dr phil, Hofrat, Landesinsp f Hopfenbau i Bayern, Prof d Akad, Weihenstephan (bei Freising); Fernr: Freising 14
*Triesdorf b Ansbach 25 10 55. TH u Univ München; Ass TH München; Reallehrer bis 98
Hopfenbau, Landwirtschaft
Verf: Festschrift f 32. Wanderversammlung bayer Landwirte 95 — D bayer Hopfensorten 05 — Nutzviehschwache Wirtschaft von Häusern 12
Schriftl: Lehrbuch f naturw u ldw Unterricht 1901–1917 (1.–7. Aufl) —

Wagner, Heinrich, Dr phil, Dir d Verkehrsamtes d Stadt, Cöln, Mainzerstr 28; Fernr: A 9089
*Saarbrücken 11 7 74. Univ Jena. Bonn, Gießen, Berlin; Tätig in Rheinschiffahrt, Eisenindustrie, b d Stadt Düsseldorf
Hüttenwesen, Organisationsfragen, Reklame
Verf: Üb d Organisation d Warenhäuser 11 — Selbstkostenberechnung gemischter Werke d Großeisenindustrie 12 —

Wagner, Heinrich, Ing, SchiffbauObering 1. Kl a D, o Prof d TH, Wien III, Ungargasse 27; Fernr: 11370
*Gutenbrunn (am Weinsbergwald, Niederösterr) 31 1 63. TH Wien; SchiffbauIngKorps d Kriegsmarine
Schiffbau

Wagner, Heinrich v, Dr sc pol h c, Oberbürgermeister a D, Ulm a D
*Leonberg 22 9 57. Univ Tübingen; Württ Amtmann; PolizeiVorst in Tübingen u Ulm a D bis 91; 91–19 Oberbürgermstr in Ulm
Siedlungswesen
Verf: D wirtschaftl Verhältnisse d Stadt Ulm im 19. Jh 05 — D Tätigkeit d Stadt Ulm a d Geb d Arbeiterwohn-Fürsorge —

Wagner, Julius, Dr phil, ao Prof d Univ, Leipzig, Mozartstr 7
*Hanau 3 7 57. Univ Straßburg, Gießen, Leipzig; Ass u PrivDoz Leipzig
Chemie
Verf: Tabellen d im Jahr 1882 bestimmten Constanten chem Körper 84 — Maßanalyt Studien 98 — D Anfangsunterricht in d Chemie 03 — Üb d chem Unterricht an höh Schulen 04

Wagner, Karl Willy, Dr phil, Prof, Leiter d Telegr Vers Amts, PrivDoz d TH Berlin, Berlin-Lankwitz, Luisenstr 1; Fernr: Lichterfelde 4142
*Friedrichsdorf (im Taunus) 22 2 83. Lehrer am Technikum Frankenhausen; Ing b SSW; Univ Göttingen; Ass Univ Göttingen; Telegraphening im Reichspostamt; Mitgl d PhysTechn Reichsanst, leit Ing b d Ges f drahtl Telegraphie (Telefunken) Berlin
Elektrotechnik, Mathematik, Physik, Telegraphie u Telephonie
Verf: Elektromagnetische Ausgleichsvorgänge in Freileitungen u Kabeln 08 (Math-physikal Schriften 2) — D Lichtbogen als Wechselstromerzeuger (Diss) 10 —
Mitarb: Handwörterb d Naturwiss — Streckers Hilfsbuch d Elektrotechnik

Wagner, Kurt, DplIng, Obering, Dresden-A 16, Feldherrenstr 39; Fernr: 17146
*Chemnitz 20 1 89. TH Dresden; Ass u Doz d TH Dresden
Elektrotechnik, Trocknungswesen —

Wagner, Ludwig, Dr Ing, Rgbmstr, Stadtbaurat, Fürth (Bayern), Stadtbauamt; Fernr: 297
*Germersheim (Rheinpfalz) 24 1 82. TH München; Stadtbauamtsassessor in Hof 09–14; Stadtbauinsp in Chemnitz 14–18
Architektur, Städtebau
Verf: Grundlagen modellmäßigen Bauens. Ein stadtbaukünstler Zeitprogramm 18 (Diss TH Berlin; auch als Buch erschienen) —

Wagner, Martin, Dr Ing, DiplIng, Stadtbaurat, Berlin-Schöneberg, Orberstr 18; Fernr: Uhland 7394
*Königsberg i Pr 5 11 85. TH Berlin, Dresden; Univ Berlin; KunstgewSchule Berlin; Archit b H Muthesius; Gemeinde Berlin-Weißensee; Baudeputation Hamburg; Stadtbaumstr in Rüstringen (in Old); AbtVorst am Verband Groß-Berlin
Architektur, Straßenbau, Städtebau, Volkswirtschaft
Verf: Städtische Freiflächenpolitik 16 (Schriften d Zentralstelle f Volkswohlfahrt) — Bauwirtschaft, Realkredit u Mieten nach d Kriege 17 (Finanz- u volkswirtschaftl Zeitfragen H 34) — Neue Bauwirtschaft 18 — D Sozialisierung d Baubetriebe 19 —

Wagner, Paul, Obering d AEG, Charlottenburg, Oranienstr 5
Elektrotechnik, Maschinenbau
Verf: D Wirkungsgrad von Dampfturbinen-Beschauflungen 13 — Strömungsenergie u mechanische Arbeit 14

Wagner, Paul, Dr phil, Dr Ing h c, Prof, Geh HofR, Vorst d Landw Versuchsstation, Darmstadt, Allee 39; Fernr: 452
*Liebenau (Hannover) 7 3 43. Univ Erlangen, Göttingen; PrivDoz Univ Göttingen bis 72
Kulturtechnik
Verf: Lehrbuch d Düngerfabrikation u Anleitg z chem Untersuchg der Handelsdünger 77 — D Steigerung d Bodenerträge durch rationelle Stickstoffdüngung 87 — D Thomasschlacke 87 — Düngungsfragen H 1–6, 96–04 — Anwendg künstl Düngemittel 00; 5. Aufl 17 (Thaerbibliothek) — Anleitg zu einer ration Düngung mit Phosphorsäure 89 — Anwendg künstl Düngemittel im Obst- u Gemüsebau 92–17 — Düngung mit schwefelsaurem Ammoniak 03 — Versuche üb d Kalidüngung d Kulturpflanzen 04 — Stickstoffdüngung u Reingewinn 06 — Stickstoffdüngungsversuche 07 — Versuche üb Tabakdüngung 08 (Arbeiten d Dtsch LandwGes H 138) — Wiesendüngungsversuche 09 — D Ammoniak- u Salpeterdüngungsfrage 12 — D Wirkung v Stallmist- u Handelsdünger 15 (Arbeiten d Dtsch LandwGes H 279) — Feldversuche üb d Wirkung verschiedener stickstoffhaltiger Düngemittel 16 (Berichte üb Landwirtsch H 40)

Wagner, Robert Theodor, Ing, Prok d Fa Rud Barthel, Chemnitz, Adorferstr 13; Fernr: 2652–53
*Schönau (b Chemnitz) 6 6 72
Gießerei
Verf: D moderne Kleinkernmacherei 14 — Kondenswasserableiter 19

Wahl, Gustav, Dr phil, Prof, Dir d Hamburg Stadtbibliothek, Hamburg
*Berlin 25 7 77. Univ Freiburg, Berlin, Heidelberg; Bibliothekar d UnivBibl Heidelberg, d Senckenberg Bibl Frankfurt a M, d Deutschen Bücherei, d Bibl d Reichsgerichts Leipzig
Geschichte d Technik, Luftfahrt
Verf: Führer durch d Histor Abt d 1. Intern Luftschiffahrtsausstellg Frankfurt a M (mit Liebmann) 09 — Katalog d Histor Abt d 1. Intern Luftschiffahrtsausstellg (mit Liebmann) 12

Waehlert, Max, Dr Ing, Ass d TH, Breslau 16, Tiergartenstr 83
Hüttenwesen

Wähner, Franz, Dr phil, o Prof d dtsch Univ, Prag
*Goldenhöhe (Böhmen) 23 3 56
Geologie
Verf: Sonnenwendgebirge 02

Wahnschaffe, Felix, Dr phil, Geh Bergrat, Prof, Charlottenburg, Herderstr 11
*Kaltendorf 27 1 51. Univ Leipzig, Jena; Ass u Landesgeologe d Geol Landesanstalt Berlin; PrivDoz d Univ Berlin; Lehrer d Bergakad Berlin
Geologie
Verf: Wissenschaftl Bodenuntersuchung 87; 3. Aufl 14 — Oberflächengestaltung d norddeutschen Flachlandes 91; 3. Aufl 09 — u anderes

Walbaum, Heinrich, Dr phil, Chem b Schimmel & Co, Miltitz (bei Leipzig)
*Stade 2 4 64. TH Hannover; Univ Straßburg, Kiel, Göttingen, Marburg; Ass Univ Göttingen
Chemie d ätherischen Öle u Riechstoffe
Verf: Üb d Einwirkg von Chlor auf Oxybenzoesäuren (Diss) 89

Walbe, Heinrich, Geh Baurat, Denkmalpfleger f Oberhessen, o Prof d TH, Darmstadt, Roquetteweg 12
*6 3 65
Architektur —

Waldau, Friedrich, Ing, Hannover, FerdWallbrechtstr 95
*Höckelheim 19 4 51. TH Hannover; Tätigkeit b d Staatseisenbahn, b staatl u priv Bauten; Ass d Kreisbauinsp Altona; 83–12 Bauing d Salzbergwerks Neu-Staßfurt
Feuerungsanlagen, Schornsteine, Fabrikanlagen
Verf: Freistehende Schornsteine 09
Mitarb: Handbuch f Eisenbetonbau 2. Aufl Bd 11, 15 — Lang, D Schornsteinbau H 5, 19 — Handbuch f Eisenbetonbau 2. Aufl Bd 11, 15 —

Waldeck, Carl, Dr Ing, Dir d Dtschen Wildermannwerke, Lülsdorf a Rh; Fernr: Porz 66
*Berlin 9 7 74. Univ u TH Berlin; Ing b Buderusschen Eisenwerk; Auslandstätigkeit; Völklingen u Dortmunder Union
Chemische Technologie, Heizung u Feuerung, Hüttenwesen, Materialprüfung, Tonindustrie
Verf: Gasanalytische Untersuchungen an Bleischachtöfen (Diss) 01 — Streifzüge durch d Blei- u Silberhütten d Oberharzes 07 —

Waldeck, Harald, Bergass, BergwDir d Hohenlohe AG, Hindenburg OS
*Berlin 1 2 83. Univ u Bergakad; Staatsdienst b Oberbergamt Breslau bis 12
Chemische Technologie, Elektrotechnik, Heizung u Feuerung, Maschinenbau
Verf: Theorie u Praxis d Gasgeneratorbetriebes —

Walden, Paul, Dr phil, Dr chem, Ing Chem, Wirkl Staatsrat, o Prof d Univ, Rostock, Chem Inst d Univ
*Schloß Rosenbeck (Livland) 26 7 63. Balt Polytechn, Univ Leipzig, München, Odessa u Petersburg; Ass, Doz u Prof TH Riga; Rektor daselbst 02–05, 17–18, 19
Allgem, physikal u Elektrochemie
Verf: D Affinitätsgrößen organ Säuren (Diss) 91 — Über halbdurchlässige Membranen (Diss 93) — Lehrbuch d Stereochemie (mit C A Bischoff) Bd 1 2, 93–94 — Einleitung in d Chemie 96 (nicht im Buchhdl) — System Gang d qualitat Analyse 97 (nicht im Buchhdl) — Materialien zur Stereochemie (Diss) 98 — Wilh Ostwald. Ein Lebensbild 04 — D Lösungstheorien in ihrer geschichtl Aufeinanderfolge 10 — Optische Umkehrerscheinungen 19 — D Pflege d Chemie in d baltischen Landen 19 —

Waldner, August, Archit, Mittenheim (b Worms)

*Wasselnheim i E 4 6 76. TH Darmstadt, München; École du Louvre in Paris
Architektur, Geschichte d Baukunst
Verf: Altrhein Heimatkunst (Baukunst) 16 — Baukunstsymbole 17
Schriftl: Deutsche Bauhütte seit 1913

Waldschmidt, Walther, Dr jur, Justizrat, VorstMitgl d LudwigLoeweAG, Berlin-Grunewald, Bismarckallee 18; Fernr: Uhland 221
*Berlin 20 8 60. Univ Heidelberg, Leipzig, Berlin; Gerichtsassessor; Magistr-Assessor; Bürgermeister; Syndikus
Gewerbl Rechtsschutz, Volkswirtschaft, Fabrikorganisation
Verf: Kaufmänn Buchführg in staatl u städt Betrieben 08 — Organisation einer modernen Werkzeugmaschinenfabrik ... (Gewerbl Einzelvorträge)
Mitarb: Eltzbacher, Berufskunde f kriegsverletzte Offiziere — Thimme, Vom inneren Frieden 16 —

Walger, Otto, Dipl-Ing, Techn Schriftleiter, Berlin NW 7, Sommerstr 4a; Fernr: Zentrum 10290
*Darmstadt 23 1 86. TH Darmstadt; Ass TH Darmstadt; Ing b Heinrich Lanz in Mannheim, ArtlWerkst Danzig
Maschinenbau, Betriebsorganisation, Metallbearbeitung
Mitschriftl: Der Betrieb seit H 4 Jg 1, 1918/19 —

Wallach, Otto, Dr phil, Dr med h c, Dr Ing, Geh RegR, o Prof i R d Univ, Göttingen, Herzberger Landstr 28
*Königsberg i Pr 27 3 47. Univ Göttingen, Berlin; PrivDoz u ao Prof in Bonn bis 89
Chemie
Verf: Tabellen z chem Analyse 4. Aufl 10 — Forschung u Lehre in d Chemie 99 — Terpene u Kampher 09; 2. Aufl 14
Hrsg: Briefwechsel zw Berzelius u Wöhler Bd 1 2, 01 —

Walland, Heinrich, Ing-Chem, (1918: Prof d Lehranstalt f Textilindustrie, Brünn; verzogen)
Chemische Technologie, Textilindustrie
Verf: Chem Praktikum (Qualit Analyse) 09 — Kenntnis d Wasch-, Bleich- u Appreturmittel 13

Wallenberg, Georg, Dr phil, Studienrat, ao Hon Prof d TH, Berlin W 15, Bregenzerstr 1–2
*Pr Stargard 8 2 64. Univ Heidelberg, Berlin; Oberlehrer; 06–10 PrivDoz, 10–18 Doz d TH Berlin
Mathematik, Physik
Verf: Differentialgleichungen 3. Ordn mit festen Verzweigungspunkten (Diss) 90 — Theorie d linearen Differenzengleichungen 11
Mithrsg: Jahrbuch üb d Fortschritte d Mathematik (mit Lampe) Bd 29–32, 1900–03 — Sitzungsberichte d Berliner Mathem Ges seit Jg 4, 1905 —

Wallentin, Ignaz, Dr phil, Hofrat, Landesschulinsp, Baden (bei Wien); Fernr: 579 II
*Wien 1 2 52. Univ Wien; GymnProf Brünn, Wien; GymnDir Troppau, Wien
Elektrotechnik, Physik
*: Lehrbuch d Physik 79; 16. Aufl
*undlehren d Physik 81; 10. Aufl
*ndbuch d statischen Elektrizität Bd 1–4, 83–86 — Generatoren hochgespannter Elektrizität 84 — Elektr Untersuchungen 85 — Untersuchungen üb atmosphär Elektrizität 89 — Einleitg in d Studium d mod Elektrizitätslehre 92 — Lehrbuch d Elektrizität u d Magnetismus 97 — Einleitg in d theoret Elektrizitätslehre 04 — Exkursionsbuch 13 — Methodik d physikal Unterrichtes 14
Schriftl: Zeitschrift f d Realschulwesen in Wien seit Jg 38, 1913 —

Wäller, Karl, Dir, Bremen-Oberneuland (Wällers Landgut); Fernr: Hemelingen 263
*Dortmund 27 6 79. Leiter u Ing d Pfadfinderkompaß- u Flugzeugzubehör-G m b H in Berlin-Johannisthal; 1915 Mitbegründer u Leiter d Mercur-Flugzeugwerke G m b H in Treptow-Neukölln
Luftfahrt
Verf: D moderne Flugzeug 17 (Klasings flugtechn Sammlg Bd 8) —

Wallich, Josef, Dipl Ing, Berlin NW 7, Sommerstr 4a; Fernr: Zentrum 10290
*Cöln 10 3 80. TH Berlin; Ing b A Borsig, MAN Werk Nürnberg; Klein Schanzlin & Becker
Maschinenbau
Verf: Deutsche Forschungsstätten technischer Arbeit. Hrsg v V d I 19 —

Wallichs, Adolf, Geh RegR, o Prof d TH, Aachen, Nizzaallee 65; Fernr: 2125
*Neumünster 5 11 69. TH Karlsruhe, Berlin; Ass TH Berlin; Betriebsdir d Friedr-Wilh-Hütte in Mülheim (Ruhr) bis 06
Kulturtechnik, Maschinenbau, Fabrikorganisation
Verf: D Maschine als Kulturwert (Festrede) 11 — D Psychologie d Arbeiters u seine Stellung im industriellen Arbeitsprozeß 17 (Technische Abende H 3)
Übers: Taylor, Üb Dreharbeit u Werkzeugstähle 08; 3. Aufl 17 — Taylor, D Betriebsleitung, insbesondere d Werkstätten 09; 4. Aufl 17

Wallmüller, Fritz, Prok d AEG Zentralverwaltg, Charlottenburg, Waitzstr 7; Fernr: Steinplatz 3464
*Treuchtlingen (Bayern) 3 7 77. Bei AEG seit 20 Jahren
Beleuchtung, Elektrotechnik

Waelsch, Emil, Dr phil, o Prof d deutschen TH, Brünn, Tivolig 32; Fernr: 3326 II
*Prag 9 4 63. TH Prag; Univ Prag, Erlangen, Leipzig; PrivDoz, Prof d Dtsch TH Prag 96–10
Mathematik —

Walter, Albert, Redakteur u Fachschriftsteller, Berlin S 61, Baerwaldstr 38
*Troppau (ÖsterrSchlesien) 30 4 89. Univ Berlin; Reklamechef
Werbewesen
Verf: Erfolgreiche Ausstattung von Katalogen u Preislisten 13 — D Schaufenster d Destillationsgeschäfts 14; 2. Aufl (in Vorber) — D Reklame d Städte 16 — D Schaufenster u sein Schmuck 16 (Glöckners Handelsbüch Bd 35) — D Reklame d Kolonialwaren- u Delikatessenhändlers 17 — D Geschäftsreisende 19 (Glöckners Handelsbüch Bd 45)
Schriftl: D Büroindustrie seit 1916 — Städte-Zeitung seit 1916 —

Walter, Bernhard, Dr phil, Prof am Phys Staatslabor, Hamburg, Petkumstr 15
*Malchin (Meckl) 7 12 61. Univ Leipzig, Berlin
Elektrotechnik, Photographie, Röntgentechnik
Verf: D Oberflächen- oder Schillerfarben 95
Mitarb: Albers-Schönberg, Röntgentechnik (physikal Teil) 3. Aufl 10; 4. Aufl 13; 5. Aufl 19 —

Walter, Erich, Leipzig-Reudnitz, Göschenstr 1
Nahrungs- u Genußmittel
Verf: Moderne Destillierkunst — D alkoholfreie Industrie 2. Aufl 19 — D moderne Fruchtsaftindustrie 19

Walter, Erich, Ing u Gaswerksdir, Hildburghausen, Gaswerk; Fernr: 14
*Freyburg a U 9 1 68. TH Zürich, Berlin; Ing b Schichau in Danzig, K & Th Moeller in Brackwede, Hoppe in Berlin
Beleuchtung, Chemische Technologie, Gas
Verf: D entleuchtete Heizbrenner f Gase u flüssige Brennstoffe 09 —

Walter, Karl, Seminarlehrer, Glocken- u Orgelbau-Insp, Montabaur
*Cransberg (Kr Usingen) 27 10 62 Organist u Chorregent in Biebrich
Uhrmacherei, Musikinstrumente
Verf: D älteste Turmuhr im Bistum Limburg 91 — Beitrag zur Geschichte d Domorgel in Limburg 92 — Beiträge zur Glockenkunde 98–07 — Geschichte d Orgelwerke in d ehemal St Mauritiuskirche in Wiesbaden 99 — Beschreibung d Aulaorgel d Lehrerseminars zu Montabaur 01 — Orgelbaulehre 04; 7. Aufl 11 — Glockenkunde 13 — Kleine Glockenkunde 16 —

Walther, Carl, Regbfr, Bibliothekar d Ver Dtsch Ing, Berlin NW 7, Sommerstr 4a; Fernr: Zentrum 4059
*Wiesbaden 11 1 77. TH Hannover; Univ Berlin; Ass TH Berlin; wiss Hilfsarb d preuß Staatsbibl Berlin
Bibliographie d Technik
Verf: Bibliographie d an d Techn Hochschulen erschienenen Doktor-Ingenieur-Dissertationen 1900–1910, 13 —

Walther, Leopold, Dipl Ing, Maschinenelektroing, Meiningen; Fernr: 526
*Meiningen 20 12 87. TH u Univ München; Prüf- u Versuchsfelding b SSW in Berlin-Nonnendamm; Projektening b BBC in Mannheim-Käferthal; AbtVorst b AEG in Stettin
Technische Ökonomik
Verf: D Schnellbetrieb, seine Theorie u seine wichtigsten Erscheinungsformen in d Industrie (Diss) 19 —

Walther, Reinhold Frhr v, Dr phil, o Prof d Bergakad, Freiberg, Sa
*Sonneberg 20 12 66. Univ Leipzig, München, Erlangen; Ass u ao Prof d TH Dresden
Chemische Technologie

Waltl, Viktor, o Prof d Montan Hochschule, Leoben (Steiermark)
Bergbau

Walzel, August, Ing, o Prof d TH, Brünn
*Brandeis a E 11 6 . . 81–02 b d österr Nordwestbahn
Brückenbau

Wanckel, Alfred, Geh Reg- u Baurat, Vortr Rat im Ministerium, Altenburg (SA), Parkstr 3; Fernr: 1908
*Leipzig 12 9 55. TH Dresden; Atelier Kyllmann & Heyden in Berlin; Stadtbauamt Dresden, Landbauamt Leipzig, Landbauamt Dresden II bis 91; Ref im Minist
Architektur, Heimatschutz
Verf: D deutsche evangelische Kirchenbau zu Beginn d 20. Jahrh 14 (D Bücher d Kirche Bd 4–6) — Ratschläge f Kriegerehrungen im Altenburger Lande 18 —

Wandersleb, Ernst, Dr phil, AbtLeiter im Zeißwerk, Jena; Fernr: 1181
*Gotha 12 4 79. Univ Jena, München, Berlin
Photographische Optik
Verf: Anomale Temperaturänderung d Elektrizitätsmoduls b Glasarten (Diss Jena) 01

Wandhoff, Erich, Dr phil, o Prof d Bergakad, Freiberg i S, Branderstr 25
*Duisburg 5 10 79. Bergakad Clausthal; TH Aachen; konzess Markscheider in Westfalen u Lothringen; Ass u Doz d TH Aachen
Kulturtechnik, Markscheidekunde, Geologie
Verf: Moselterrassen (Diss) 14 —

Wang, Ferdinand v, MinistRat i R, HonDoz d Hochschule f Bodenkultur, Wien
Wasserbau, Photogrammetrie
Verf: Grundriß d Wildbachverbauung T 1 2, 01–03

Wangelin, Friedrich Georg, Ziv-Ing, Dresden-A, Holbeinstr 73; Fernr: 22736
*Chemnitz 22 10 64. TH Dresden, Hannover; Ing bei Dampf- u Spinnereimaschinenfabr vorm Wiede AG in Chemnitz, Wangelin & Zeuner in Chemnitz; Armaturen- u Werkzeugfabrikbesitzer in Dresden 93–08
Gesundheitstechnik
Verf: Leitsätze u Ausführungsvorschriften üb Spülabortanlagen 13; 2. Aufl 14

Wangemann, Paul, Dipl Ing, Dr jur, Patentanwalt, Stadtverordneter, Berlin-Schöneberg, Frhr v Steinstr 12; Fernr: Lützow 4422 (im Sommer: Schloß Mettnau b Radolfzell in Baden)
*Berlin 14 6 76. TH Hannover, Berlin; Univ Berlin, Straßburg; Akad f Sozialwiss Frankfurt a M
Automobilwesen, Elektrotechnik, Gewerbl Rechtsschutz, Heizung u Feuerung, Hüttenwesen, Volkswirtschaft
Verf: D Calciumcarbidindustrie 04 (Mitteilungen d Gesellsch f wirtschaftl Ausbildung H 3) — D wirtschaftl Lage d Carbidindustrie — D deutsche Patentrecht 08 (Bibl d ges Technik Bd 70) — D Recht d Angestellten an ihren Erfindungen (Diss) 11 — Die Warenzeichen d Schuhindustrie 12
Schriftl: Feuerungstechnik — Elektron Jg 1, 1907–08 —

Wangerin, Albert, Dr phil, Dr med h c, Geh RegR, o Prof d Univ, Halle, Wilhelmstr 37
*Greifenberg i P 18 11 44. Univ Halle, Königsberg; Oberlehrer in Posen u Berlin; 76–82 ao Prof d Univ Berlin
Mathematik

Verf: Reduktion d Potentialgleichung 75 — Franz Neumann 07 — Theorie d Potentials u d Kugelfunktionen T 1, 09
Mitarb: Ostwalds Klassiker
Bearb: Fr Neumann, Kapillarität 94
Hrsg: Verhandlungen d Gesellsch dtsch Naturforscher u Ärzte 91–09
Mithrsg: Jahrbuch üb d Fortschritte d Mathematik 71–75

Wänke, Rudolf, Stadtbaumeister, gerichtl beeid Sachverständiger, Bruck (an d Mur)
*Eichicht (b Reichenberg, Bönmen) 22 7 81
Architektur, Geschichte d Technik, Handwerk u and
Verf: Ratschläge f Bauherren 14 — —

Waentig, Percy, Dr phil, Prof, AbtVorst am Dts Forschungsinst f Textilindustrie, Dresden-A, Wienerstr 6; Fernr: 22812
*Dresden 9 5 81. Univ München, Leipzig; Wiss Hilfsarb b Reichsgeundheitsamt; Ass, PrivDoz d Univ Leipzig
Chemie, Textilindustrie —

Warburg, Emil, Dr phil, Dr Ing, o HonProf d Univ, Wirkl Geh ObRegR, Präs d Phys-Techn Reichsanstalt, Charlottenburg, Marchstr 25 b; Fernr: Wilhelm 161
*Altona (Elbe) 9 3 46. Univ Heidelberg, Berlin; ao Prof in Straßburg; o Prof Univ Freiburg, Berlin bis 05
Physik
Verf: Lehrbuch d Experimentalphysik 93; 14. Aufl 17
Mitarb: Kultur d Gegenwart Bd Physik
Hrsg: Kohlrausch, Lehrbuch d prakt Physik —

Warburg, Otto, Dr phil, Prof, PrivDoz d Univ, Berlin W, Uhlandstr 175
*Hamburg 20 7 59. Univ Straßburg
Botanik
Verf: D Kautschukpflanzen u ihre Kultur 00 — u anderes
Hrsg: D Tropenpflanzer

Warmbold, Hermann, Dr phil, o Prof a D, MinistDir im Minist f Landwirtsch, Berlin W 9, LandwMinist
*Kl Himstedt (Hannover) 21 4 76. Univ Göttingen, Bonn; Landwirt; GenSekr d landw Hauptvereins Lüneburg; Leiter d Institute f Wirtschaftsberatg u Betriebsoberleitg in Reval u Berlin; Dir d Landw Hochschule in Hohenheim
Chemische Technologie, Landwirtschaft
Verf: Beiträge z Kriegswirtschaft H 4 u 6 (mit Aereboe) —

Warschauer, Fritz, Dr phil, Chem u PatAnw, Berlin SW 61, Gitschiner Str 111; Fernr: Moritzplatz 11947
*Berlin 9 2 77. Univ Lausanne, Genf, Erlangen; TH Berlin; Ass Bergakademie Berlin
Automobilwesen, Chemische Technologie, Gewerbl Rechtsschutz
Verf: Beiträge z Kenntnis d Metaphosphate (Diss) 03
Übers: A Hollard u Bertiaux, Metall-Analyse auf elektrochem Wege 06
Mitarb: Automobiltechn Handbuch 09; 8. Aufl 16

Warstat, Willi, Dr phil, Oberlehrer, Altona, Bülowstr 4
*Angerburg (Ostpr) 4 12 84. Univ Königsberg; höh Schuldienst Königsberg, Lyck; Oberlehrer Altona; wiss Mitarb b B G Teubner in Leipzig
Kinematographie, Photographische Optik

Verf: Das Tragische (Diss) 08 — D künstlerische Photographie 13; 2. Aufl 19 (Aus Natur u Geistesw 410) — Gemeinde u Kino 13 — D Schulzeitschrift u ihre Bedeutung f Erzieh u Unterricht 15 (Säemannsschr 13) — D Erlebnis unserer Kriegsfreiwilligen 16
Hrsg: Bücherei d Liebhaberphotographen von 1920 ab —

Wartenberg, Hans v, Dr phil, o Prof d TH, Danzig, Lindenstr 9
*24 3 80
Chemische Technologie

Waeser, Bruno, Dr Ing, Dipl Ing, Chem, Magdeburg, Bötticherstr 1
*Magdeburg 21 1 88. TH Berlin; Ass Th Berlin u Breslau; Chem b d Konsol Alkaliwerken Westeregeln, b d Reichsstickstoffwerken Piesteritz
Chemische Technologie, Geschichte d Technik, Techn Elektrochemie, Abfallverwertung
Verf: D Reduktion d Ölsäure auf elektrochem Wege (Diss) 11
Mitarb: Dammer, Chem Technologie d Neuzeit 11 — Ullmann, Enzyklopädie d techn Chemie 15 ff — Ruß u Bräuer, Fortschritte d anorgan-chem Großindustrie

Wasicky, Richard, Dr med et mag pharm, ao Prof d Univ, Wien I, Pharmakognost Inst, Franzensring
*Teschen (Schl) 6 2 84. Apotheker; Univ Wien; Ass, PrivDoz d Univ Wien
Pharmakologie, Warenkunde
Verf: Anleitung f d pharmakognost Übungen 19
Mitarb: Handbuch d kosmet Chemie — Handbuch d biolog Arbeitsmethoden — Realenzyklopädie d ges Pharmazie —

Wasielewski, Theodor v, Dr med, Dir d Hygien Inst, o Prof d Univ, Rostock, Augustenstr 112; Fernr: 313
*Neustadt (WPr) 6 12 68. KaisWilh-Akad f militärztl BildWesen; Ass Hyg Inst Halle, Berlin; PrivDoz Berlin; ao Prof Heidelberg; Leiter d wiss Abt d Inst f Krebsforsch Heidelberg
Hygiene, Mikroskopie
Mitarb: Enzyklopädie d mikroskop Technik — Rubner, Gruber u Ficker, Handb d Hygiene —

Wasserberger, Carl, Dr Ing, PrivDoz d TH, Breslau, Klosterstr 6
*Wien 8 6 74. TH; Ing Tätigkeit bis 13
Maschinenbau, Materialprüfung, Meßtechnik
Verf: Üb d Spanabhebung am Holz durch Kreissägen (Diss) 15 — D Kraftmessung mit Meßdose (HabSchr) 17 — D Fehlerquellen d Indikators (Probevortr) 17

Wassermann, August v, Dr med, Geh MedR, o HonProf d Univ, Dir d Kais Wilh Inst f exp Therapie, Berlin W 10, Rauchstr 26; Fernr: Lützow 9294
*Bamberg 21 2 66. Univ Erlangen, München, Straßburg; Wien; Ass am Kochschen Inst; Oberarzt d Charité; PrivDoz u ao Prof d Univ Berlin
Gesundheitstechnik

Wassermann, Martin, Dr jur, Rechtsanwalt u Doz, Hamburg, Neuerwall 34; Fernr: VI 5057; VI 2217
*Hamburg 6 9 71. Univ Heidelberg, Berlin
Gewerbl Rechtsschutz

Verf: Anschluß d dts Reichs an d Internationale Union f gewerbl Rechtsschutz 02 — D unlautere Wettbewerb nach dts Recht 07; 2. Aufl T 1 2, 11 (Sammlg Göschen 339, 535) — D Grundzüge d dts Patentrechts 10

Mitarb: Studien z Förderung d gewerbl Rechtsschutzes (Festgabe f Kohler) 09

Hrsg: Markenschutz u Wettbewerb seit Jg 5, 1906

Wassmuth, Anton, Dr, Hofrat, Univ-Prof i R, Mitgl d Kais Akad in Wien, Graz, Sparbersbachgasse 39

*Teplitz (b Marienbad) 5 5 44. Univ Prag, Berlin; 66 Supplent u Ass d Dtsch TH Prag; 70 PrivDoz TH Wien; 71 GymnProf; 76–90 Prof in Czernowitz, 90–93 Univ Innsbruck, 93–15 Prof in Graz

Elektrotechnik, Instrumentenbau, Mathematik, Physik

Verf: D Elektrizität u ihre Anwendungen 85 — Grundlagen u Anwendungen d statist Mechanik 15 (Sammlg Vieweg 25)

Mitarb: Müller-Pouillet, Physik 07 —

Waetzmann, Erich, Dr, ao Prof, u Abt-Vorst d Univ, Breslau, Hansastr 11

*Weißensee (Posen) 2 1 82. Univ Berlin, Marburg, Breslau; Ass Univ Breslau; Ing b S & H

Physik

Verf: D Resonanztheorie des Hörens 12 —

Wawrziniok, Otto, Dipl Ing, ao Prof d TH, Dresden-A, Reichsstr 10; Fernr: 18792

*Breslau 25 4 73. TH Berlin, Dresden; Ass, Adjunkt u PrivDoz TH Dresden

Automobilwesen, Geschichte d Technik, Luftfahrt, Materialprüfung, Metallographie

Verf: Handbuch d Materialprüfungswesens 08 — D Ermüdung d Eisenbahnschinenmaterials 10 —

Weber, Anton, Dr phil, Hochschul-Prof, Dillingen a D, Königsstr 6

*München 1 1 68. Univ München

Physik

Mitarb: Das Buch d Natur 14

Weber, Anton, Baurat, Archit, Wien VIII, Piaristengasse 34; Fernr: 4656 IV

*Leitmeritz (Böhmen) 3 12 58. TH München, Wien; Akad d bild Künste Wien; Bauleitg Neues Rathaus u Sühnhaus (Stiftungshaus) in Wien

Architektur u and

Schriftl: Wien im Anfang d 20. Jahrh Bd 2, 06

Weber, C Heinrich, Dipl Ing, Elektrochem, Sachverständ d Glühlampenfabrikation, Charlottenburg, Kaiserdamm 77; Fernr: Wilhelm 1451

*Meerane (Sachsen) 23 12 76. Betriebschem bei S & H, AEG; selbständig

Beleuchtung, Eelektrotechnik, Materialprüfung

Verf: D Kohlenglühfäden f elektr Glühlampen, ihre Herstellung, Prüfung u Berechnung 07 — D elektr Kohlenglühfadenlampen 08 — D elektrischen Metallfadenglühlampen 14

Weber, Eduard v, Dr phil, o Prof d Univ, Würzburg, Randersackererstr 46a; Fernr: 1664

*12 5 70

Mechanik

Weber, Friedrich (Schriftstellername: Weber-Robine), Dir d Ges „Grünes Kreuz", Berlin-Wilmersdorf, Livländische Str 11; Fernr: Pfalzburg 4295

*München 17 10 71. Univ Berlin; 10 Jahre Patentanwalt

Bühnenbeleuchtung, Gewerbl Rechtsschutz, Musikinstrumentenbau, Photographie, Volkswirtschaft u and

Verf: D Patentverwertung auf d Lizenzwege 10 — D Patentverkauf 11 — D Resonanz d Klaviers 13

Hrsg: D Pianoforte — Grüne Kreuzzeitung — Theater- u MusikArchiv —

Weber, Heinrich, Dr phil, Geh Hofr, o Prof d TH, Braunschweig, Spielmannstr 21

*Leipzig 1 1 39. Univ Göttingen, Königsberg; 65–66 PrivDoz Göttingen

Physik

Verf: Bestimmg d galvan Widerstandes v Metalldrähten aus ihrer Erwärmung (Diss) 63 — D Rotationsinduktor 82 — Fünf populäre wissenschaftl Vorträge 81 — Elektrodynamik 89

Weber, Heinrich, Dr phil, o Prof d Univ, Gießen, Moltkestr 1; Fernr: 1007

*Londorf (Oberhessen) 24 11 68. Univ Gießen; Oberförster u Forstmeister im Privat- u Staatsdienst bis 04

Forstwesen

Verf: Grundriß d deutschen Forst- u Jagdgeschichte (mit Karl Wimmenauer) 07 — D Besteuerung d Waldes 09 — D Großherz Hessische Staatsforstwirtschaft 11 — Nochmals die Großherz Hess Staatsforstwirtschaft 11

Mitarb: Loreys Handbuch d Forstwissenschaft (3. Aufl v Wagner)

Mithrsg: Allgem Forst- u Jagdzeitung seit 1907 —

Weber, Hermann, Ing, Chefredakteur d IngZtg, Cöthen (Anh)

*Darmstadt 29 6 86. Ing in verschied Industrien; Dir d Steinfabrik Zöblitz

Landw Maschinen, Steinindustrie

Schriftl: Ingenieurzeitung seit Jg 11, 1919 — Zeitschrift d Landwirtsch Masch- u Dampfpflugbesitzer seit Jg 4, 1911 —

Weber, Ludwig C, Dr phil, Geh RegR, Mitgl d Reichspatentamts, Berlin-Dahlem Fontanestr 17

*Würzburg 13 8 60. Univ Würzburg, München; TH München; Ass u PrivDoz TH München; Dir d elektrot VersStation München

Elektrotechnik, Physik, Meteorologie

Verf: Erläuterungen zu d Vorschriften f Errichtung u Betrieb v Starkstromanlagen u -bahnen 96; 12. Aufl 15 —

Weber, Maximilian, Dr phil, Dr med, ao Prof d TH, München, Gabelsbergerstr 36

*Deggendorf 8 8 66

Mineralogie

Verf: Einführung in d Krystalloptik 08

Weber, Moritz, o Prof d TH Berlin, Berlin-Nikolassee, Lückhoffstr 19

*Leipzig 18 7 71. TH Hannover; Univ Göttingen; Rgbmstr b d preuß Staatsbahnen; Ass d TH Hannover, Univ Göttingen; Prof TH Hannover

Eisenbahnwesen, Elektrotechnik, Luftfahrt, Maschinenbau

Verf: Darstellg d Bewegg d Halleyschen Kometen i J 1910, 1.–3. Aufl 10

Weber, Rudolf H, Dr phil, o HonProf d Univ, Rostock, Wismarsche Str 5
*Zürich 16 8 74. Univ Straßburg, Göttingen; Ass, PrivDoz Univ Heidelberg
*Zürich 16 8 74
Physik
Mitarb: Encyklopädie d Elementarmathematik Bd 3, 07; 2. Aufl 10
Hrsg: Repertorium d Physik (mit Rich Gans) Bd 1, T 1 2, 15–16

Weber Ritter v Ebenhof, Alfred, Ing, Ministerialrat, PrivDoz d TH, Wien II, Valeriestr 44; Fernr: Automat 40256
*Zółkiew (Galizien) 6 1 53. TH Lemberg, Wien, Prag; Ing d Gotthardbahn; Baubeamter d Statthalterei in Prag; Etschbauinsp in Tirol; Baurat u Prof TH Brünn; Strombaudir d niederösterr Donauregulierung; Vorst d Straßen- u Wasserbaudepart im Minist d Innern; Vorst d Revisionsgruppe f d Straßen- u Brückenbau im Minist d öffentl Arb
Erd- u Straßenbau, Wasserbau u and
Verf: Murchregulierung 94 — D Königreich d Niederlande in hydrograph Beziehung 95 — Bau, Betrieb und Verwaltg d natürl u künstl Wasserstraßen auf d internat Binnenschiffahrtskongressen 96 — Techn Führer d niederösterr Donau 96 — Regulierung d Donau auf Niederwasser 96 — D Donau als Verbindungsglied d projektierten deutsch-österreich u ungar Schiffahrtskanäle 97 — Offizieller Ausstellungsbericht d Pariser Weltausstellg (Teil: Wasserbau) 00 — Erfolge d Fahrwasserverbesserung schiffbarer Flüsse bei niederen Wasserständen in Österreich u Deutschland (Vortr) 00 — D Ergebnisse d Ausstellg d österreich Ingen- u Archit-Wesens auf d Pariser Weltausstellg 00 — Ausbildung e einheitl Arteriensystems d Wasserstraßen Europas 02 (ins Engl übers 02) — Moderne Mittel z Bekämpfg d Staubplage auf Landstraßen 06 — Ergebnisse d internat Straßenkongresses in Paris 06 — England u d Kulturphilosophie Bacon-Shakespeares in ihren Beziehungen zum gegenwärtigen Weltkrieg 15 — Bacon-Shakespeare-Cervantes 17
Hauptschriftl: Österreichische Wochenschrift f d öffentl Baudienst seit 1894 — Allgemeine Bauzeitung seit 1894

Weber-Robine (Schriftstellername) siehe **Weber, Friedrich**

Wechmann, Wilhelm, Rgbmstr b d preuß Staatsbahnen, Berlin-Lichterfelde, Unter d Eichen 127: Fernr: 399
*Brieg 22 11 76. TH Berlin
Beleuchtung, Eisenbahnwesen, Elektrotechnik
Verf: Der Elektromotorenwärter 17

Wedding, Friedrich Wilhelm, Bergassessor, Red b Verein f d Bergbaul Interessen in Essen, Steele (Ruhr), Lindemannstr 32; Fernr: Essen (107)
*Berlin 29 10 84. Univ München, Berlin; Bergakad Berlin
Hüttenwesen
Verf: Grundriß d Eisenhüttenkunde 6. Aufl 19 — Bergbau 20 (Aus Natur u Geisteswelt Bd 467)

Hrsg: H Wedding, D Eisenhüttenwesen 5. Aufl 18 (Aus Natur u Geisteswelt Bd 20)
Mitschriftl: Berg- u Hüttenmänn Zeitschrift „Glückauf"

Wedding, Wilhelm, Dr rer nat, Geh RegR, o Prof d TH, Berlin-Lichterfelde-Ost, Bahnhofstr 42; Fernr: 3789
*Berlin 15 7 61. Univ Straßburg; TH Berlin
Beleuchtung, Elektrotechnik
Verf: D magnet Drehung d Polarisationsebene b wachsender Doppelbrechung (Diss) 88 — Experimentalvorträge üb Elektrotechnik 01 — Üb d Wirkungsgrad u d fraktionelle Bedeutg d gebräuchlichsten Lichtquellen 05

Wedekind, Edgar, Dr phil, Hofrat, Dir d Chem Inst d Forstakad, Hann-Münden
*Altona (Elbe) 31 1 70. Univ Tübingen, München; Ass in München u Riga; PrivDoz u ao Prof in Tübingen bis 09, ao Prof d Univ Straßburg
Chemie
Verf: Zur Stereometrie d fünfwert Stickstoffs 99; 2. Aufl 07 — D Grundlagen u Aussichten d Stereochemie 00 — D heterozyklischen Verbindungen d organ Chemie 01 — Stereochemie 04, 2. Aufl 14 (Sammlg Göschen 201) — Organische Chemie. Volkshochschulvorträge 07 — D Entwickelung d Stereochemie d fünfwertigen Stickstoffs 09 (Sammlung chem Vorträge Bd 14 H 5) — Neue Atomgewichtkurven (mit S J Lewis) 10 — Magnetochemie 11

Wedekind, Rudolf, Dr phil, o Prof d Univ, Marburg
*Limmer (Hannover) 29 3 83. Univ Freiburg, München, Göttingen, Berlin; 08 PrivDoz in Göttingen
Geologie, Paläontologie
Verf: Grundlagen u Methoden d Biostratigraphie 15
Mitarb: Handwörterbuch d Naturwiss—

Weeren, Julius, Dr phil, Geh RegR, Mitgl d Reichspatentamts, Berlin-Wannsee, Tristanstr 5; Fernr: 459
*Witten (Westf) 31 1 64
Hüttenwesen, Physikalische Chemie
Verf: Ein neuer Tiefenmesser 88 — Atomgewichtsbestimmungen d Mangans (Diss) 90 — Schwerlöslichkeit d chemisch reinen Zinks 91

Wegele, Hans, Geh Baurat, o Prof d TH, Darmstadt, Hochstr 68
*Jena 5 1 57. TH Karlsruhe, Hannover; preuß Staatsbahndienst
Brückenbau, Eisenbahnwesen, Erdbau
Verf: D Sicherheit im Eisenbahnwesen 01 (nicht im Buchhdl) — D Linienführung d Eisenbahnen 12 (Sammlg Göschen 623)
Mitarb: Handbuch d Ingenieurwiss — Lehrbuch d Tiefbaus (Esselborn)

Wegener, Alfred, Dr phil, Prof, Abt-Vorst d Dtsch Seewarte, PrivDoz d Univ, Hamburg-Großborstel, Violastr 7
*1 11 80. PrivDoz d Univ Marburg
Physik, Meteorologie
Verf: Thermodynamik d Atmosphäre 11 — D Entstehung d Kontinente u Ozeane 15 (Sammlg Vieweg H 23) — Wind- und Wasserhosen in Europa 17 (D Wissenschaft Bd 60)

Wegener, Kurt, Dr phil, Prof, AbtVorst d Abt III d Dtsch Seewarte, Hamburg-Großborstel, Warnecker Weg 15; Fernr: Merkur 179
*Berlin 3 4 78. Ass d Aeronaut Observ Tegel u Lindenberg; Doz a physikal Verein Frankfurt a M; Leiter d Samoa-Observ. d Ges d Wiss zu Göttingen 08–11; Leiter d Spitzbergen-Observ 12/13
Luftfahrt, Meteorologie
Verf: Vom Fliegen 18
Mitarb: Leseger, Lexikon d ges Technik — Handwörterbuch d Naturwiss
Hrsg: Moedebecks Taschenbuch f Flugtechniker u Luftschiffer

Wegner v Dallwitz siehe **Dallwitz-Wegner**

Wegscheider, Rudolf, Dr phil, o Prof d Univ, Wien VIII, Krottenthalergasse 6
*Groß-Beeskerek 8 10 59. Univ Wien; Ass Landw Hochschule Berlin; Betriebschem d Sodafabrik Heilbronn; PrivDoz Univ u TH Wien
Chemie, Elektrochemie, Fette u Öle

Wehage, H, Geh RegR, Mitgl d Reichspatentamts, Doz d TH, Berlin-Friedenau, Stierstr 4
*16 11 46
Mechanik

Wehmer, Carl, Dr phil, o HonProf d FH, Hannover, Alleestr 35; Fernr: 5853 Süd
*Freiburg (a d Elbe) 20 9 58. Univ Göttingen, Jena, Berlin; TH Hannover; Ass Univ Marburg; Cand prob Gymn Göttingen; PrivDoz TH Hannover
Pflanzenchemie, Gärungsgewerbe u and
Verf: Bildg v Lävulinsäure als Kennzeichen e Kohlenhydrats (Diss) 86 — Pilzgattung Aspergillus (Preisschrift) 01 — Beiträge z Kenntnis einheim Pilze 1–3, 93–15 — D Pflanzenstoffe 11
Hrsg: Mycologisches Centralblatt 1–5, 1912–14 — Botanisches Centralblatt (Landesredaktion für Deutschland) seit 1909 —

Wehnelt, Arthur, Dr phil, o Prof d Univ, Berlin-Friedenau, Fregestr 26
Physik
Verf: Strom- u Spannungsmessungen an Kathoden in Entladungsröhren (HabSchr) 01

Wehner, Eduard Lyonel, Dipl Ing, PrivArchit, Düsseldorf, Roßstr 17; Fernr: 15227
*Rüdesheim 20 2 79. TH Hannover, Darmstadt; hess Staatsdienst; Hochbauamt Frankfurt a M; Lehrer d Kunstakad Düsseldorf bis 06
Brückenbau, Handwerk, Städtebau, Eisenhochbau —

Wehnert, Ernst, Ing, Oberlehrer d städt Maschinenbauschule, Leipzig, Beethovenstr 21; Fernr: 8197
*Leipzig-Lindenau 26 5 70. TH Berlin; Univ Leipzig
Mechanik
Verf: Einführung in d Festigkeitslehre Bd 1 2, 05; 2. Aufl Bd 1, 10 — Lehre d zusammengesetzten Festigkeit 08

Weichardt, Wolfgang, Dr med, ao Prof d Univ, Erlangen, Henkestr 9; Fernr: 135
*13 6 73. Altenburg (Sa); Univ Berlin, München, Leipzig; Ass Hyg Inst Breslau, Hamburg, Berlin, Erlangen; 05 habil Erlangen
Gesundheitstechnik, Mediz Chemie, Bakteriologie
Verf: Serolog Studien a d Geb d experim Therapie 06 — Ermüdungsstoffe 10; 2. Aufl 12 — Endemischer Kropf im Kgr Bayern 14
Mitarb: Kolle u Wassermann, Handbuch d pathogenen Mikroorganismen Bd 2, 2. Aufl 13
Hrsg: Jahresbericht üb d Ergebnisse d Immunitätsforschung 1907—14 Forts; u d Tit: Ergebnisse d Hygiene, Bakteriologie, Immunitätsforschg u experim Therapie Bd 1, 1914 ff —

Weickert, August, Obering d AEG, Berlin-Treptow, Karpfenteichstr 16
*Brieg 2 4 60. Gewerbeakad Berlin; Obering b Berl Maschinenbau AG vorm L Schwartzkopff; Doz an d IngAkad in Wismar
Maschinenbau, Mathematik, Mechanik
Verf: Praktisches Maschinenrechnen (mit Stolle) Bd 1–3, 89; 8. Aufl (bearb v Weickert), 19 — D Anfertigung d Zeichnungen f Maschinenfabriken (mit Weyde) 92; 3. Aufl 00 —

Weickert, Friedrich, Ing d Dtsch KontinentalgasGes Abt Elektrotechnik, Dessau (Anhalt)
*Schmiedeberg (im Riesengeb) 29 4 80. TH; Ing beim Sachsenwerk, Kaiserl Werft, SSW
Elektrotechnik
Verf: Prüfung elektrischer Maschinen u Transformatoren 07; 2. Aufl 17 (Bibl d ges Technik Bd 50) — Berechnung elektrischer Leitungsquerschnitte 11; 5. Aufl 19 (Bibl d ges Technik Bd 161) —

Weidemann, Hermann, Ing, Dir d Verein Techn Schulen, Zwickau, Poetenweg 36
*Schmalkalden 5 4 83. Werkstattpraxis; Konstrukteurtätigkeit; Lehrer a d Kunstgewerbe- u Handwerkerschule Dessau bis 13; Dir d Gewerbeschule Zwickau bis 19
Geschichte d Technik, Handwerk, Maschinenbau, Mathematik, Mechanik
Verf: Graphische Berechng d Krangerüste 10 — Handwerk u Bildung (Vortr) 13 — Welche Grundsätze d Großindustrie lassen sich auf d Handwerk übertragen? (Vortr) 14 — Rhythmus u Resonanz 14 — Spiralgestalten 15 — D gerade Zweiblatt u seine Begleiter 17 — Magische Zahlengebilde 18 —

Weidenmüller, Hans, Werbeanwalt, Dozent d Handelshochschule u d Humboldthochschule, Berlin-Pankow, Kaiser Friedrichstr 71; Fernr: Pankow (54)
*Freyburg (Unstrut) 11 2 81. Univ Leipzig, Berlin
Volkswirtschaft, Werbelehre
Verf: Vom sprachlichen Kunstgewerbe 08 — Erfolgreiche Kundenwerbung 12 — Werbeschulung f Kaufmann und Kundenwerber 12 — Vortragsabende üb neuzeitl Geschäftsempfehlg 12 — Beiträge z Werbelehre 12 — Kundengewinng u Kundenerhaltg in d Getränkeindustrie 13 — Führer durch das Werbeschrifttum 14 — D Werbsachenprüfg 15 — Kundenwerbliche Bildungsfragen 16 — Kurzer Grundriß d Werbelehre 16 — D Werbeunterricht in d Fachschulen 16 — Werbeunterricht 16–18 — D Werbearbeit beim Stellen-

suchen 17; 2. Aufl 19 — Werbelehre f Verwaltungen u Behörden 18 — Stoff u Geist in d Werbelehre 19 — Werbeunterricht 19
Mitarb: Escales, Industrielle Chemie 12 — Werkbund-Jahrbuch 13
Schriftl: Vom sprachlichen Kunstgewerbe 1909–10 — Erfolgreiche Kundenwerbg 1911–12 — Mitteilungen d Ver dtscher Reklamefachleute 1914–16 — Fortschritt Nachrichten seit 1919 —

Weidert, Franz, Dr phil, Dir d Opt Anst C P Goerz AG in Berlin-Friedenau, Berlin-Lichterfelde, Potsdamerstr 32; Fernr: 636
*Hanau 19 11 78. TH Darmstadt, Berlin; Univ Berlin; Ständ Ass TH Berlin
Instrumentenbau, Kriegstechnik, Luftfahrt, Physik, Astronomie
Verf: Üb d Einfluß d Belichtg auf d thermoelektr Kraft d Selens (Diss) 05 — D totale Sonnenfinsternis v 21. 8. 14 (mit Miethe u Seegert) 16 —

Weigel, W, PrivDoz d TH, Stuttgart, Nußklinge 5
Architektur

Weigert, Albin, Eisenbahnobingen. Leiter d Brückenbauabt d Eisenbahndirektion, Halle a S, Marienstr 8; Fernr: 7791
*Drebach i Sa 20 7 74. Ing in Brückenbaubureaus, Techn Eisenbahnobersekretär in Halle
Brückenbau, Eisenbetonbau
Verf: Beton im Hausbau 14 —

Weigert, Fritz, Dr phil, ao Prof d Univ, Leipzig, Kronprinzstr 1c
*Berlin 19 8 76. Univ Heidelberg, Berlin; PrivDoz d Univ Berlin
Photochemie
Verf: D chemischen Wirkungen d Lichts 11 (Sammlg chem Vortr Bd 17 H 6–8) —
Mitarb: Abegg, Handb d anorg Chemie — Handwörterbuch d Naturwiss —

Weigert, Max, Dr, Stadtrat a D, Stadtältester, Vizepräs d Ältesten d Kaufmannschaft, Berlin W 62, Kleigaustr 2; Fernr: Lützow 5374
*Berlin 19 11 42. Univ Berlin, Tübingen; Textilindustrieller
Textilindustrie, Volkswirtschaft
Verf: Vom Arbeitslohn (Diss) 65 — Textil- u Bekleidungsindustrie auf d Wiener Weltausstellg 74 (Amtl Bericht Bd 1 H 5) — D einheitliche Garnnumerierung 74 — D Musterschutz 75 — D Erneuerung d deutsch-österr Handelsvertrags 77 — Differenzialzölle u Recht d meistbegünstigten Nation 78 — D volkswirtschaftliche Senat 80 — D dtsche Textilindustrie u d neue Zollpolitik 81 — D Krisis d Zwischenhandels 85 — D Volksschule u d gewerbl Unterricht in Frankreich Bd 1 2, 90–91

Weigmann, Hermann, Dr phil, Prof, Dir d Versuchsstation d Lehranst f Molkereiwesen, Kiel; Fernr: 720
*Fürth 17 1 56. Univ Erlangen, München; Landw VersStat Rostock, Münster; Milchwirtsch VersStat Memmingen
Milchwesen
Verf: D Methoden d Milchkonservierung 93 — Vereinigte Butter- u Knetmaschinen 06 — Üb d Butterbereitung in d Normandie 06 — Üb d Organisation amerikan milchwirtsch Lehranstalten 08 — Mykologie d Milch 11 — D Tätigkeit d Versuchsstation u Lehramt f Molkereiwesen in Kiel (mit vollständ Bibliographie) 16 —
Mitarb: D Milch u ihre Bedeutung für Volkswirtsch u Volksgesundheit 03 — Lafar, Handb d techn Mykologie Bd II 05/06 — Sommerfeld, Handb d Milchkunde 09 — Kerp, Nahrungsmittelchemie 12 — R v Herzog, Chem Technologie d organ Verbindungen 12

Weigmann, Wilhelm, Dipl Ing, Ministerialrat, München, Zieblandstr 10; Fernr: 21641
*Fürth 20 3 74
Kulturtechnik
Verf: Vorschriften- u Normensammlg f d bayer Kulturbaudienst 18 —

Weihe, Carl, Dipl Ing, Doz d TH Darmstadt, Patentanwalt, Frankfurt a M, Taunusstr 1; Fernr: Hansa 797
*Berlin 16 8 72. TH Berlin; Ing d Dtsch Waffen- u Munitionsfabriken in Karlsruhe bis 02
Geschichte d Technik, Gewerbl Rechtsschutz, Standesfragen, Techn Erz u Ausbild
Verf: D akademischen techn Berufe 14 (Schriften d Verb dtsch DiplomIng Bd 11) — Max Eyth 16, 18 — Max Maria v Weber 17, 18 — Aus eigner Kraft 19 —

Weihe, Hermann, o Prof d TH, Berlin-Lankwitz, Lessingstr 12
*Herford 30 5 70. TH Hannover; Staatseisenbahndienst; Rgbmstr b d Hafenerweiterungsbauten in Bremen bis 04
Maschinenbau
Mitarb: Handbuch d Ingenieurwissenschaften 3. Aufl

Weil, Hermann, Dr phil, Patentanwalt, Frankfurt a M, Taunusstr 1; Fernr: Hansa 797
*Heidelberg 24 2 75. TH Darmstadt; Univ Heidelberg; Ass Univ Greifswald; Chem Fabr Schering in Berlin
Gewerbl Rechtsschutz

Weinberg, Max, Dr phil, Publizist, Wien XIX, Gatterburggasse 6
*Iglau (Mähren) 28 10 56. Univ Wien, Leipzig; TH Wien; Ass TH Brünn, Wien; Doz am Technolog Gewerbemuseum Wien
Geschichte d Technik, Physik u and

Weinbrenner, Adolf, Geh Oberbaurat, o Prof a D d TH, Karlsruhe, Seminarstr 2
*Rastatt 15 9 36. Polytechnikum Karlsruhe; Bauakademie Berlin; Archit b Eisenbahnhochbau; Bauinsp Mannheim; Fürstl Fürstenberg Hofbaumstr bis 70
Architektur
Mitarb: Lueger, Lexikon d ges Technik 1. u 2. Aufl u ErgBd 14

Weinbrenner, Carl, Arch, o Prof d dts TH, Prag-Weinberge, Karlstr 3
*Brünn 15 10 56. TH Wien; Akad d bild Künste Wien; ChefArch d reg Fürsten von u zu Liechtenstein bis 09
Architektur, Hochbau

Weingrün, Josef, Ing, Techn Konsulent, Krakau, Platz Groble 17; Fernr: 21145
*Podgorze (b Krakau) 10 1 79. Schiffswerft Antwerpen; General Electric Co in New York; AEG Union in Wien-Krakau
Elektrotechnik
Verf: Electric Power Plant Engineering 10; 2. Aufl 13 —

Weinland, Rudolf, Dr phil, ao Prof d Univ, Tübingen, Waldhäuserstr 13
*Hohenwittlingen (b Urach) 22 11 65. TH Stuttgart; Univ Erlangen, München; PrivDoz Univ München 99–02
Anorg Chemie
Verf: Anleitung f d Praktikum in d Maßanalyse 03; 2. Aufl 11 — Anleitung f d Praktikum in d Gewichtsanalyse 05; 2. Aufl 13 — Einführung in d Chemie der Komplexverbindungen 19
Bearb: W & Chr Beck, Anleitg z Darstellg anorgan Präparate 08; 2. Aufl 13
Mitarb: Gmelin-Kraut, Handb d anorgan Chemie 6. Aufl 96 —

Weinreb, Karl, Fachvorst d Fachschule f Textilindustrie, ao Prof, PrivDoz d dtsch TH, Brünn
Textilindustrie

Weinschenk, E, Dr, Prof d Univ, München
Physik, Technische Optik
Verf: Das Polarisations-Mikroskop 4. Aufl 19

Weippl, Theodor, Lehrer, Redakteur, Zeiselmauer (b Wien)
*Wien 21 3 63
Bienenwirtschaft
Verf: Beiträge zur Naturgeschichte d Biene 08 (Bibl d Bienenwirts Bd 5) — Bau d Bienenhauses 04; 3. Aufl 19 (Bibl d Bienenwirts Bd 1) — D Faulbrut der Bienen 04 (Bibl d Bienenwirts Bd 2)
Hrsg: Illustrierte Monatsblätter f Bienenzucht Jg 1 ff —

Weisbach, Franz, Dr phil, Leipzig, Fockestr 51
*Plauen 8 8 83. TH München; Univ Tübingen, Leipzig
Akustik, Musikinstrumente, Sprechmaschinen
Verf: Versuche üb Schalldurchlässigkeit, Schallreflexion u Schallabsorption (Diss) 10 — Bauakustik (Schutz gegen Schall u Erschütterungen) 13 —

Weiser, Martin, Dr med, Stabsarzt, Dresden, Pragerstr 35; Fernr: 23730
*Leipzig 25 11 82. Univ Leipzig, Kiel, Zürich; Arzt in Görlitz, Dresden, Krankenhaus St Georg in Hamburg
Photographie, Röntgenologie, Kinematographie
Verf: Das Leipziger Medizinische Viertel 14 — Medizinische Kinematographie 19
Mitarb: Sachsen in großer Zeit —

Weiset, Max, Dr Ing, Ing d SSW, Charlottenburg 5, Windscheidstr 3
*Berlin 28 4 82. TH Berlin; Univ Berlin; Lehrer an Techniken
Elektrotechnik
Verf: Üb d Prüfg v Hochspannungskabeln mit Gleichstrom (Diss) 17

Weiske, P, Dr Ing, Prof, Dir d Tiefbauschule, Rendsburg
Früher: Oberlehrer d Baugewerkschule Cassel
Mechanik
Verf: Kerntheorie u Dachpfettenberechnung 02 — Statische Berechnung der Träger u Stützen aus Beton (mit H Walter) 04 — Profilbuch d Eisenbetonträger 08 — Graphostat Untersuchung d Beton- u Betoneisenträger 04 (Forscherarbeiten a d Geb d Eisenbetons H 2) — D Berechnung v Eisenbetonbauten H 1, 07 (D Unterricht an Baugewerkschulen 17) — D Festigkeitslehre u d Statik f Bautechniker 6. Aufl (d Werkes v Diesener) 13 (Prakt Unterrichtsbücher f Bautechniker Bd 3) — Statische u mathem Tabellen f Bautechniker 13

Weiss, Albert, Dr Ing, o Prof d TH Berlin, Charlottenburg, Kantstr 42; Fernr: Steinplatz 9809
*Schwarza 21 5 66. TH Hannover, Berlin; Univ Berlin; Rgbmstr b d Ministr-Baukomm u im ArbMinist; Stadtbaurat Kattowitz; Intendantur- u Baurat
Wohnungswesen
Verf: Können die in d heutigen großstädtischen Wohnverhältnissen liegenden Mängel u Schäden beseitigt werden? 12 —

Weiss, Edmund, Dr phil, Wiss Mitarb u Prokur d opt Werke Nitsche & Günther, Rathenow, Charlottenburg, Gervinusstr 17; Fernr: Uhland 2704
*Wien 16 2 84. Univ Wien; Ass u PrivDoz Dtsche Univ Prag bis 17
Physik, spez Optik
Verf: Entwicklg u Fortschritte auf d Geb d Brillenoptik (Vortr) 14 —

Weiss, Karl, Redakteur, Fachschriftsteller, Berlin-Wilmersdorf, Landhausstr 17; Fernr: Uhland 2704
*Dresden
Beleuchtung, Photographie, Steinindustrie
Verf: Handbuch d Steinindustrie (mit anderen) Bd 1 2, 15
Bearb: Vogels Taschenbuch f Photographie ... — Löscher, Landschaftsphotographie — Löscher, Bildnisphotographie
Hrsg: Monographien d Steinindustrie (bisher 5 Hefte) — Der Steinbruch — Photographie für Alle — Photographische Industrie — Kameraalmanach —

Weiss, P, o Prof d TH, Zürich
Physik

Weissenberger, Georg, Ing, Dr techn, Beeid ZivIng f techn Chemie, Mitgl d nied-österr Ingenieurkammer, Pitten, Feldstr 175; Fernr: 19
*Wien 10 12 87. TH Wien; Betriebsleiter d Staatsfabrik Blumau; PrivDoz d TH Wien
Chemie —

Weißermel, Waldemar, Dr phil, Prof, Landesgeol, Doz d TH Berlin; Charlottenburg, Herderstr 11
*GrKruschin (Westpr) 7 7 70. Univ Heidelberg, Warburg, Berlin, Königsberg; Geolog Inst München u Tübingen; Geolog Landesanstalt Berlin, hab Bergakad Berlin
Bergbau, Geologie, Paläontologie
Mitarb: Klein, Handb f d dtsch Braunkohlenbergbau — Bernhardt, Deutsch-Ostafrika
Schriftl: Jahrbuch d Preuß Geolog Landesanst 1909–13 u 1918 —

Weitbrecht, Wilhelm, Prof, Stuttgart, Hohenheimerstr 72
Verf: Ausgleichsrechnung nach d Methode d kleinsten Quadrate T 1 2, 06 (Sammlg Göschen 302, 641); 2. Aufl 13 — Vermessungskunde T 1 2, 10–11 — Knolls Taschenbuch z Abstecken d Kurven T 1 2, 3. Aufl 11 — Prakt Geometrie 01; 3. Aufl 12

Weitz, Ernst, Dr phil, PrivDoz d Univ, Münster
Früher: PrivDoz d Univ Straßburg
Chemie

Weitzenböck, Roland, Dr phil, ao Prof d deutschen TH, Prag I, Husgasse 5
*Kremsmünster 26 5 85. Sappeuroffizier
Mathematik
Mitarb: Enzyklopädie d Mathem Wiss —

Weldert, Robert, Dr phil, Prof, Mitgl d Landesanst f Wasserhygiene, Berlin-Wilmersdorf, Homburger Str 1
*Wiesbaden 1 1 76. TH Darmstadt; Univ Marburg; Ass am Pharm Inst d Univ Berlin
Wasser und Abwasser
Hrsg: Wasser u Abwasser seit 09

Weller, Heinrich, Dr phil, Prof, Vorst d chem UntersAmts f Nahrungsmittel, Doz d TH Darmstadt, Heidelberg, Blumenthalstr 13
*Darmstadt 22 9 53. TH Darmstadt; Univ Heidelberg, Freiburg, Gießen, Erlangen
Nahrungsmittelchemie
Verf: Beiträge z Kenntnis d Cinchonidins (Diss) — Kumiß u Kefir (Vortr)

Wellisch, Siegmund, Ing, Baurat d Stadtbauamts, Wien XIII, Jenullgasse 1 Fernr: 34114
*Wien 14 12 64. TH Wien; Ass TH Wien
Geodäsie u and
Verf: D Berechnungen in d prakt Polygonometrie 93 — D geschichtl Entwicklg d Wiener Stadtbauamtes 95; 2. Aufl 08 — Das 2000jährige Problem d Trisektion d Winkels 96 (Techn Vorträge u Abhandl H 29) — Theorie u Praxis d Ausgleichungsrechnung Bd 1 2, 09–10 — D Stephansturm in Wien 16
Hrsg: Österr Zeitschrift f Vermessungswesen seit 1910 —

Wellmann, Fritz, Obering, Fabrikant, Cöln-Ehrenfeld, Grolmanstr 24; Fernr: A 2956
*Essen 13 11 82. Ing b Krupp in Essen, R W Dinnendahl in Steele, Hohenzollern AG in Düsseldorf; AbtVorst b H Hirzel in Leipzig; Chefkonstr b Werner Geub G m b H in Cöln-Ehrenfeld
Gesundheitstechnik, Maschinenbau, Mechanik —

Wellstein, Julius, Dr, Doz u Ass d TH, Karlsruhe, Bismarckstr 35
Mathematik

Wels, Franz, MaschIng, Ing, Aviatiker, Wien IV, Wiedner Hauptstr 40
*Marburg (Steiermark) 10 2 73
Instrumentenbau, Luftfahrt, Mechanik u and
Verf: Motorisch betriebene Schlitten (in Vorbereitg) — D Fischschwanz als unpaarer Fuß (in Vorbereitg)

Welsch, Ferdinand Ritter u Edler v, Beyharting (b Bad Aibling, ObBayern)
*Regensburg 28 2 80. TH München; Autmobil- u Motorenindustrie; Elektroingenieur; Auslandsstudien
Automobilwesen, Luftfahrt u and
Hrsg: Automobilwelt, Flugwelt seit 1913 — Motorwelt seit 1913

Wenckstern, Hermann v, Dr phil, Prof, GenSekr d Landw-Kammer, Oldenburg i Gr, Auguststr 44; Fernr: 1130
*Amalienhof (b Tellow) 4 7 82. Stud d Landwirtsch u Volkswirtschaft; Ass am Staatsw Seminar Rostock
Volkswirtschaft, Landwirtschaft, Futtermittel

Verf: Existenzbedingungen seßhafter Landarbeiter Bd 1 2, 09–11 — D neue Süßpreßfutterverfahren in Silos 19 —

Wendelin, Wolfgang, Ing, o Prof d montan Hochschule, Leoben (Steiermark)
*Wien 5 10 63. TH Graz; Praxis im Wasserbau, Hüttenwesen; Elektrotechnik b S & H in Wien
Elektrotechnik, Mechanik —

Wendler, Alfred, Dr phil, Geh RegRat, Mitgl d Reichspatentamts, Berlin-Dahlem, Ehrenbergstr 37; Fern: Steglitz 3451
*Breslau 10 11 68. Univ Breslau; Landw Versuchsstation; Chem Industrie
Beleuchtung, Glasindustrie
Mitarb: Dralle, D Glasfabrikation 11 —

Wendt, Fritz, Dipl Ing, AbtLeiter in d Dtsch Versuchsanst f Luftfahrt Berlin-Adlershof, Berlin-Neukölln, Thilmannstr 15
*Stendal 13 9 90. TH Berlin, Hannover; Bauingenieurwesen, Brückenbau
Luftfahrt, Normalisierung —

Wendt, Ulrich, Geh ObRegRat, Charlottenburg, Luisenplatz 3
*21 2 55
Geschichte d Technik
Verf: D Technik als Kulturmacht 06

Wendt, Victor, Reg-u Baurat, Schlachtensee, Heimstättenstr 8; Fernr: Zehlendorf 1269
*Worbis 4 8 70. TH Berlin; Rgbfr b d Minist-Bau-Komm; Rgbmstr in Cöslin, Berlin, Sagan; Bauinsp in Sagan, Stralsund, Berlin
Beleuchtung, Rettungswesen, Feuerwehrtechnik u and
Verf: Feuersichere Baumaterialien im Hochbau 10
Hrsg: Feuerwehrtechn Zeitschrift seit 1913 —

Wenger, Robert, Dr phil nat, ao Prof d Univ, Dir d geophysikal Instituts, Leipzig, Talstr 38; Fernr: 12461
*Saargemünd 1 2 86. Univ Heidelberg, Berlin, Straßburg; Ass d Meteorolog Landesanst Straßburg; Leiter d Observat am Pik v Teneriffa; Ass am Geophysikal Inst Leipzig; PrivDoz Leipzig
Instrumentenbau, Physik, Meteorologie
Verf: Beiträge zur Mechanik u Thermodynamik d freien Atmosphäre im nordatlant Passatgebiet (Diss) 10 — Üb d Einfluß d Instrumentalfehler auf d synoptische Darstellg aerologischer Simultanaufstiege 13 (Veröffentlichungen d Geophys Inst d Univ Leipzig Bd 1 H 1) — Üb method Fehler d aerolog Beobachtungen 15 (HabSchr; Veröffentlichungen d Geophys Inst d Univ Leipzig Bd 1 H 9) — D Vorherbestimmung d Wetters (Antrittsvorl) 19 —

Weniger, Karl Albert, Ing, (1918: vereid Sachverst d Maschinenbaus d Bayer Versicherungskammer, Lehrer f Maschinenbau, Ravensburg, Eisenbahnstr 24; verzogen)
*Kürnberg (Baden) 11 6 84. TH Darmstadt; Ing b J M Voith in Heidenheim, Gebr Hemmer in Ladenburg, Eisengießerei u Maschinenfabr Bautzen; Obering b C Joachim & Sohn in Schweinfurt; Ing u AbtVorst im Luftschiffbau Zeppelin G m b H in Friedrichshafen

Chemische Technologie, Maschinenbau, Papierindustrie
Verf: D Asbestzementschieferfabrikation 14 — Anleitungen zur Zeitermittelung maschineller Betriebe (in Vorbereitg)

Wenner, V, Stadting, Doz d TH, Zürich
Gesundheitstechnik

Wennig, Ludwig, Sekr d Bayer Handwerker- u Gewerbebundes, München, Damenstiftstr 5; Fernr: 13337
*München 17 6 86
Gewerbl Rechtsschutz, Handwerk
Schriftl: Allgemeine Handwerker- u Gewerbezeitung seit 1914 —

Wentscher, Arnold, Rgbmstr, a D, Greifenhagen (i Pomm)
*Berlin 5 9 76. TH Berlin; Allgem Hochbauverw; Reichsamt d Innern; Reichspostverwaltg
Architektur
Verf: D Landhaus 13; 2. Aufl (im Druck (Velhagen & Klasings Volksbücher) — Kleinhäuser (in Vorber) —

Wenzel, Franz, Dr phil, o Prof d TH, Prag
Chemische Technologie

Wenzel, Otto, Dir a D d Berufsgenoss d chem Ind, Berlin W 10, Siegismundstr 3; Fernr: Lützow 1040-1042
*Krossen a O 30 12 40. Univ Greifswald, Berlin; volksw Redakteur u Journalist; wiss Hilfsarb d Deutschen Bank; Generalsekr d Vereins z Wahrg d Int d chem Ind; Vors d ständ techn Aussch d Verbandes d dtsch Berufsgenossenschaften
Gesundheitstechnik, Volkswirtschaft
Verf: Lohnstatistik d chem Ind f d Jahr 1892
Bearb: Nachtrag zu Sudre, Geschichte d Sozialismus u Kommunismus 82
Mitarb: Die deutsche Industrie 13
Hrsg: Berufsgenossenschaft 1886-1911 — Adreßbuch d chem Industrie 88; 13. Aufl 14 —

Werber, Abraham, Dr d Bodenkultur, Sektions-Ing, Bosnisch-Brod
*Tarnopol 27 8 88. TH u Hochsch f Bodenkultur Wien; Wasserbaufirma in Wien; Kreisbehörde Mostar; Meliorationen d Landesreg f Bosnien & Herzegowina
Kulturtechnik, Volkswirtschaft, Wasserbau
Verf: Österreichs wirtschaftl Kriegsbereitschaft 15 — Bewässern wir rationell? 16 — Meliorationsgesellschaften auf d Erwerbsbasis 17

Werkmeister, Paul, Dr Ing (1918: Oberlehrer d Techn Schule, Straßburg, Lessingstr 31; verzogen)
*Stuttgart 9 4 78. TH Stuttgart; Topogr Abt d Württ Statist Landesamts; württ Komm f d Intern Erdmessung bis 07
Mathematik, Geodäsie
Verf: Graphische Tachymetertafel f alte Kreisteilung 06 — Das württembergische Präzisionsnivellement (Diss Karlsruhe 12) — Vermessungskunde T 1 2, 10; T 1 2. Aufl 15 (Sammlg Göschen 468, 469)

Werneburg, Hans, Dr jur, Rechtsanwalt, Berlin-Schöneberg, Hähnelstr 12; Fernr: Uhland 97
*Rostheim 31 7 85. Univ; Gericht
Gewerbl Rechtsschutz, Industriefragen, Bergbau, Schiffahrt u and
Verf: Zeitfragen aus d Feuerversicherung — D Kuxe im Bank- u Börsenverkehr — Welche Abzüge können bei d gesamten Besteuerung gemacht werden? —

Wernekke, Friedrich, GehRegRat, Mitgl d Reichspatentamts, Berlin-Zehlendorf, Hohenzollernstr 31; Fernr: 340
*Dresden 3 7 72. TH Dresden; Sächs Staatseisenbahnen bis 07
Eisenbahnwesen u and —

Werner, Ernst, Dipl Ing, Verbandsanwalt, Berlin W 35, Schönebergerufer 11; Fernr: Lützow 3343
*Zwickau (Sachsen) 18 11 72. TH Stuttgart; Zentralstelle f wiss-techn Untersuch in Neubabelsberg; Krupp-Essen; Verein dtscher MaschBauAnst; Leiter von Verbänden d MaschInd
Techn Berufsfragen, Industriefragen, Normalisierung
Verf: D prakt Werkstattsausbildung d Studierenden 14 (Schriften d Verb d Dipl Ing Bd 12) —

Werner, Otto, Dr phil, Patentanwalt, Berlin W, Potsdamer Str 85
Geschichte d Technik
Verf: Zur Physik Leonardo da Vincis (Diss Erlangen) 10

Wernicke, Karl, Obering, Abt Vorst b EAG vorm H Pöge, Chemnitz, Mozartstr 19
*Brieg 27 7 77. TH Berlin; Ing b AEG; Verein Isol Werke in Pankow-Berlin; Felten & Guilleaume-Lahmeyer-Werke in Frankfurt a M
Beleuchtung, Elektrotechnik, Geschichte d Technik, Photographie
Verf: D Isoliermittel d Elektrotechnik 08 (Elektrotechnik in Einzeldarstell Bd 10; übers ins Franz 09) — D Projektierg u Ausführg elektr Licht- u Kraftanlagen 10; 2. Aufl (in Vorber) — Elektrizität in d Landwirtschaft 11 — (Lehrmeisterbibl Nr 85 u 86; übers ins Schwedische 15; 2. Aufl 17) — Elektrizität im Haushalt 10; 3. Aufl 17 (Lehrmeisterbibl Nr 15) — D Stellenbewerbg im techn Beruf 13; 2. Aufl 14 — Technische Unterrichtsbriefe System Karnack-Hachfeld: 1 Elektrische Lampen 04; 2. Aufl 15 — 2 Beleuchtungskörper f elektr Licht 08 — 3 Starkstromschaltungen u -anlagen 16 — Elektr Sicherheitsvorricht 19 — Elektr Kleinbeleuchtung 19
Hrsg: Elektrotechnikers Notizkalender seit 1918

Wertheimer, Ludwig, Dr jur, Justizrat, Rechtsanwalt, Frankfurt a M, Roßmarkt 14; Fernr: Hansa 3988
*Frankfurt a M 1 1 70
Gewerbl Rechtsschutz, Internat Privatrecht
Verf: Kommentar z Gebrauchsmustergesetz 13 — D Schutz d dtschen Außenstände im feindlichen Auslande u d Behandlg der durch d Krieg unterbrochenen internationalen Privatverträge 16 — Vertragskriegsrecht d In- u Auslandes 17
Hrsg: Jahrbuch f d internat Rechtsverkehr (Jbir) —

Wessely, Kamillo, Dr phil, Hofrat, Mitgl d Patentamts, Wien VIII, Floriansgasse 54
*Bilin (Böhmen) 24 6 63. Univ Wien; Ass d Marineakad Fiume, TH Brünn, Technolog GewMus Wien
Elektrotechnik, Mathematik, Physik

Westenholz, F Frhr v, Dr, ao Prof, Bibliothekar d TH, Stuttgart, Herdweg 50; Fernr: 25
*30 8 59

Westphal, Carl J H, Telegraphensekretär, Lübeck, Karpfenstr 3a
*Lübeck-Schlutup 23 3 81
Elektrotechnik
Verf: D Telegraphenbauordnung im Lapidarauszug mit Ergänzungen 11; 3. Aufl 17 — Prakt Telegraphen- u Fernsprechrecht 14 — D oberirdische Telegraphenbau 17; 3. Aufl 19 — D unterirdische Telegraphenbau 17 — Telephonsünden 19 —

Westphal, Wilhelm H, Dr phil, Prof, PrivDoz d Univ Berlin, Berlin-Zehlendorf, Berlepschstr 72a; Fernr: Zehlendorf 1324
*Hamburg 3 3 82. Univ Bonn, München, Berlin
Physik —

Wetterer, Josef, Dr med, Spezialarzt f Haut- u Harnkrankh, München
Röntgenologie
Verf: Handbuch d Röntgen- u Radiumtherapie 3. Aufl Bd 1, 19

Wettich, Hans, (Pseud: Dietrich, Hans Hermann), Dipl Ing, Obering, Prokur b Bleichert & Co, Leipzig, Geibelstr 10; Fernr: 13811
*Cassel 14 11 78. TH Hannover, Berlin; Univ Heidelberg, Halle; Ing b Hohenzollern in Düsseldorf 04–05 — Lehrer d höh IngSchule in Mannheim 05–06; Lehrer d Handwerker-, Baugewerk- u Maschinenbau-Schule in Halle 06–09
Elektrotechnik, Geschichte d Technik, Hüttenwesen, Maschinenbau
Verf: D Hebezeuge 07; 2. Ausg 14 (Bibl d ges Technik Bd 225) — D Maschine in d Karikatur 16; 2. Aufl (10. bis 12. Taus) 17 —

Wewerka, August, Ing b MAG vorm Breitfeld-Danek in Karolinenthal (b Prag), Kgl Weinberge (b Prag), Čerchovská 10
*Schönthal (Bez Karlsbad) 3 9 91. Deutsche TH Prag; Ass b Prof R Doerfel
Maschinenbau, Mechanik —

Weyl, Hermann, Dr phil, o Prof d Univ, Breslau
*9 11 85
Mathematik
Verf: Das Kontinuum 18 — Raum, Zeit, Materie 18

Weyrauch, Robert, Dr Ing, o Prof d TH, Stuttgart, Eduard Pfeifferstr 18; Fernr: 5376
*Stuttgart 20 8 74. TH Stuttgart; Ing-Praxis in Leipzig, Lahr, Stuttgart, Ulm, Frankfurt a M, Berlin, Charlottenburg
Gesundheitstechnik, Städtebau, Wasserbau
Verf: Unterlagen z Dimensionierung städt Kanalnetze (Diss) 04 — D Wasserbau 08 — Hydraulisches Rechnen 09; 4. Aufl 20 — Wasserversorgg d Ortschaften 10; 2. Aufl 16 (Sammlg Göschen 5) — Bebauungspläne u Entwässerungsanlagen 14 — Wirtschaftlichkeit techn Entwürfe 16 — D Talsperre d Kgl Stadt Brüx in Böhmen 16 — Beiträge z Berufskunde d Ingenieurs 19
Bearb: Lueger, Die Wasserversorgg d Städte 2. Aufl Bd 1 2, 14–16 —

Wichelhaus, Hermann, Dr phil, Geh RegR, Dir d Technolog Instituts, o Hon-Prof d Univ, Berlin NW 7, Bunsenstr 1
*Elberfeld 8 1 42. Univ Bonn, Göttingen, Heidelberg; Gent, London; PrivDoz d Univ Berlin
Chemische Technologie, Geschichte d Technik
Verf: Lebensbedingungen d Pflanze (Vortr) 68 — Wirtschaftl Bedeutg chemischer Arbeit 93; 2. Aufl 00 — Vorlesungen üb chem Technologie 05; 3. Aufl 12; 4. Aufl Bd 1, 19 (2. Aufl übers ins Ungar) — Organische Farbstoffe 09 — Sulfurieren, Alkalischmelze der Sulfosäuren, Esterifizieren 11 — D Stärkezucker 13
Schriftl: Berichte d Dtschen Chemischen Gesellschaft 1868 (Bd 1) bis 1883 —

Wickardt, August, Dir d Webeschule, Bramsche (b Osnabrück); Fernr: 21
*Einbeck 16 6 68
Textilindustrie
Verf: Die Webereimaschinen 11 — Das Fachrechnen f d Webwarenfabrikation (mit A Haarmann) 13 —

Wickop, Ludwig, Chem-Ing, Berlin-Wilmersdorf, Hektorstr 6
Chemische Technologie
Verf: D Herstellung der Alkalibichromate 11 (Monographien üb chem-techn Fabr-Meth Bd 25)

Widmaier, Alfr, o Prof d TH, Stuttgart, Sonnenbergstr 26; Fernr: 9121
*24 6 73
Hüttenwesen, Maschinenbau

Wiechert, Emil, Dr phil, Geh RegR, o Prof d Univ Berlin
*Tilsit 16 12 61. Univ Königsberg; PrivDoz d Univ Königsberg, o Prof d Univ Göttingen bis 18
Physik, Vermessungswesen
Verf: Üb elastische Nachwirkung 89 — D Theorie d Elektrodynamik 96 — Theorie der automatischen Seismographen 03 (Abhandlungen d Ges d Wissensch zu Göttingen NF Bd 2 H 1)
Mithrsg: Enzyklopädie d mathem Wissenschaften Bd 6

Wiechowski, Wilhelm, Dr, o Prof d dtsch Univ, Prag II, Albertg 5
*Prag 6 5 73. Univ Prag; ao Prof d Univ Prag, Wien bis 11
Pharmakologie

Wiedemann, Eilhard, Dr phil, Dr med h c, Geh Hofrat, o Prof d Univ, Erlangen, Kochstr 21
*Berlin 1 8 52. Univ Heidelberg, Leipzig; Ass, PrivDoz u ao Prof Univ Leipzig; o Prof TH Darmstadt
Physik, Uhrmacherei
Verf: Physikal Praktikum (mit Ebert) 90; 5. Aufl 09 — D neue physikal Institut d Univers Erlangen 96 — Üb d Uhren im Bereich d islamischen Kultur (mit F Hauser) 16 (Nova acta Bd 100 Nr 5) — Uhr d Archimedes (mit F Hauser) 18 (Nova acta Bd 103 Nr 2) —

Wiedemann, Max, Dr phil, Schriftleiter b Ver z Wahrung d Inter d chem Industrie, Berlin-Lichterfelde, Tulpenstr 5; Fernr: Lichterfelde 3719
Industriefragen, Volkswirtschaft
Hrsg: D chemische Industrie —

Wiedenfeld, Kurt, Dr jur, Dr phil, Geh Legationsrat; Vortr Rat im Auswärt Amt, Berlin-Wilmersdorf, Konstanzstr 10; Fernr: Pfalzburg 9262
*Berlin 30 9 71. Stud d Rechts- u Staatswiss; GerAssessor; Syndikus d Verb dtschr Müller, Prof in Posen, Köln, Halle; Leiter d AußenhandStelle im Auswärt Amt
Volkswirtschaft
Verf: D Börse 98 — Sibirische Bahn 00 — Nordwesteuropäische Welthäfen 03 — Das Persönliche im modernen Unternehmertum 11; 2. Aufl 19 — Ostafrikareise 11 — Rhein-westfäl Kohlensyndikat 12 — Antwerpen 15 — Sibirien 16 — Ein Jahrhundert rhein Montanindustrie 1815–1915, 16 — Staatliche Preisfestsetzung 18
Mitarb: Handwörterbuch d Staatswissensch — Wörterbuch d Volkswirtschaft — Handbuch d Sozialwissensch
Schriftl: Moderne Wirtschaftsgestaltungen Bd 1, 1912 — Bericht des Verwalters des fremden Eigentums in Amerika 19 (Auslandswirtschaft in Einzeldarstellungen Bd 1) —

Wieghart, Karl, Dr phil, o Prof d TH, Wien
*21 6 74. Prof d TH Braunschweig
Mechanik

Wiegner, Georg, Dr phil, o Prof d TH, Zürich, Neptunstr 14; Fernr: Hottingen 2405
*Leipzig 20 4 83. Univ Leipzig, Göttingen; Ass Univ Leipzig, Göttingen; PrivDoz Univ Göttingen
Chemische Technologie, Kulturtechnik, Agrikulturchemie, Kolloidchemie u and
Verf: Boden u Bodenkunde in kolloidchem Betrachtg 17 —

Wieland, Heinrich, Dr phil, o Prof d TH, München, Romanstr 18; Fernr: 60521
*Pforzheim 4 6 77. ao Prof d Univ München
Chemie
Verf: D Knallsäure 09 (Sammlg chem Vorträge Bd 14 H 11–12) — D Hydrazine 13 (Chemie in Einzeldarstellungen Bd 5)
Vollendete: Rudolf Bauer, Reduktion u Hydrierung organischer Verbindungen 18 —

Wieland, Hermann, Dr, PrivDoz d Univ, Freiburg i Br
Früher: PrivDoz d Univ Straßburg
Pharmakologie

Wieleitner, Heinrich, Dr phil, Realschulrektor, Speyer, Wittelsbacherstr 5
*Wasserburg (am Inn) 31 10 74. Univ München; GymnLehrer Speyer; GymnProf Pirmasens
Mathematik, Physik
Verf: Üb d Flächen 3. Ordnung mit Ovalpunkten (Diss u Progr Speyer) 01 — Theorie d ebenen algebr Kurven höh Ordng 05 (Sammlg Schubert) — Bibliographie d höh algebr Kurven von 1890 bis 1904, 05 — Spezielle ebene Kurven 08 (Sammlg Schubert) — D mathem Unterricht in Bayern 10 (Abhandl d Int Math UntKomm) — Mathem Unterrichtsfragen a d 4. Intern MathKongreß (Progr Pirmasens) 10 — Geschichte d Mathematik T 2, 1. Hälfte 11; 2. Aufl 18 (Sammlg Schubert) — D Begriff d Zahl 11; 2. Aufl 20 (Mathematikerbibl) — D sieben Rechnungsarten 12 (Mathematikerbibl) — Schnee u Eis d Erde 13 (Universalbibl) — Allgebraische Kurven T 1 2, 14–17 (Sammlg Göschen 435, 436)
Übers: Loria, Vergangene u künftige Lehrpläne 06
Hrsg: D'Alembert, Discours préliminaire de l'Encyclopédie 11 (Schulausg) —

Wieler, Arwed, Dr d Naturwiss, Prof, Doz d TH, Aachen, Nizzaallee 71
*Hamburg 5 8 58. Univ Heidelberg, Tübingen, Berlin, Straßburg, Leipzig; Ass d Landw Hochschule Berlin, d Univ Straßburg, d TH Karlsruhe, d Univ Leipzig; PrivDoz d TH Braunschweig bis 1895
Angewandte Botanik, Nahr- u Genußmittel, Warenkunde
Verf: Untersuchungen üb d Einwirkung schwefliger Säure auf d Pflanzen 05 — Kaffee, Tee, Kakao 07 (Aus Natur u Geisteswelt 132) — Pflanzenwachstum u Kalkmangel im Boden 12
Mitarb: D deutsche Kaufmann 05 —

Wien, Max, Dr Ing h c, Geh Hofr, o Prof d Univ, Göttingen
*Königsberg i Pr 25 12 66. Univ Königsberg, Freiburg, Berlin; Ass u PrivDoz d Univ Würzburg bis 98; Doz d TH Aachen bis 04; o Prof d TH Danzig bis 11, d Univ Jena bis 19
Physik

Wien, Wilhelm, Dr phil, Geh Hofrat, o Prof d Univ, München
*Gaffken (b Fischhausen, Ostpr) 13 1 64. Univ Göttingen, Heidelberg, Berlin; Ass Phys-Techn Reichsanst; PrivDoz d Univ Berlin; ao Prof TH Aachen bis 99; o Prof Gießen bis 00, Univ Würzburg bis 19
Mechanik, Physik
Verf: Lehrbuch d Hydrodynamik 00 — Üb Elektronen 05; 2. Aufl 09 — Üb d Gesetze d Wärmestrahlg (Nobelvortr) 11 — Vorlesungen üb neuere Probleme d theoret Physik, gehalten an d Columbia-Universität in New York 13 — Ziele u Methoden d theoret Physik (RektRede) 14 — Üb d neuere Entwicklg unserer Universitäten u ihre Stellung im dtschen Geistesleben (JubilVortr) 14 — Neuere Entwicklung d Physik und ihrer Anwendungen 19 (Vortr im Felde)
Mitarb: Handbuch d Radiologie Bd 4 — Enzyklopädie d math Wiss Bd 5
Schriftl: Annalen d Physik seit Bd 21, 1906 —

Wiener, Alfred, Dr Ing, Architekt, Berlin-Wilmersdorf, Brandenburgische Str 40; Fernr: Uhland 9620
*Berlin 9 8 85. TH Berlin, München, Dresden; Univ Berlin; Arch in Baubüros, dann selbständig
Architektur, Normalisierung, Werbewesen
Verf: D Warenhaus 12; 2. Aufl 13
Mitarb: Werkbund-Jahrbuch 13 — Ruben, D Reklame —

Wiener, August Erich, Dr jur, Gerichtsassessor a D, Syndikus d Dtsch Grundkreditbank Gotha-Berlin, Berlin W 50, Tauentzienstr 12b; Fernr: Steinplatz 5759
*Berlin 24 9 85. Univ Freiburg, Genf, München, Berlin; Kammergerichtsreferendar, Gerichtsass; Jurist Hilfsref im Patentamt
Gewerbl Rechtsschutz, Volkswirtschaft

Verf: Die Mittel des gutgläubigen Besitzers auf Ersatz von Verwendungen (Diss Heidelberg) 06 — D französische Patentwesen 13

Wiener, Ernst, Redakteur, Leipzig, Dolzstr 1; Fernr: 1419
*Frauenstein (Sachsen) 4 6 48
Buchdruck, Handwerk, Papierindustrie
Verf: Zur Arbeiterversicherung 83 — Nach Chicago 93 — Geschichte d Dtschen Buchdruckervereins (1869–94) 95 — D Leipziger Buchdruckgewerbe am Ausgange d Jahrhunderts 97 — D deutsche Buchdruckgewerbe 08
Mitarb: Handbuch d Wirtschaftskunde Deutschlands 03
Schriftl: Zeitschrift f Deutschlands Buchdrucker

Wiener, Hermann, Dr phil, Geh Hofrat, o Prof d TH, Darmstadt, Grüner Weg 28
*Karlsruhe 15 5 57. TH Karlsruhe; Univ München, Leipzig; Lehramtsprakt u Ass d TH Karlsruhe; PrivDoz Halle
Mathematik, Mechanik
Verf: Üb Involutionen auf ebenen Curven (Diss München) 81 — Rein geometrische Theorie d Darstellg binärer Formen durch Punktgruppen auf der Geraden (HabSchr) 85 — D Einteilg d ebenen Kurven u Kegel dritter Ordnung in 13 Gattungen 01 — Verzeichnis mathemat Modelle 05; 2. Aufl 12 — Abhandlungen z Sammlg mathemat Modelle H 1, 07
Hrsg: Abhandlungen z Sammlg mathemat Modelle 1907 ff

Wiener, Otto, Dr phil nat, Dr med h c, Geh Hofrat, o Prof d Univ, Leipzig, Linnéstr 4; Fernr: 3120
*Karlsruhe 15 6 62. TH Karlsruhe; Univ Straßburg, Berlin; PrivDoz Straßburg 90; Doz TH Aachen 91; o Prof Gießen 95–99
Instrumentenbau, Luftfahrt, Photographie, Physik
Verf: D Erweiterung unserer Sinne (Antrittsvorl Leipzig) 00 — Üb Farbenphotographie (Vortr) 09 — Vogelflug, Luftfahrt u Zukunft 11; 2. Aufl 17 (Aus großen Meistern d Naturwissenschaft H 14/15) — Physik u Technik (Vortr) 18 — Physik u Kulturentwicklung (Vortr) 18 — Allgem Satz üb Wärmeübertragung 18 — Streifenweise Berechnung d Geschoßflugbahnen 18
Mitarb: Kultur d Gegenwart 15 —

Wiese und Kaiserswaldau, Leopold v, Dr phil, o Prof d Univ, Cöln Trajanstr 14
*Glatz 2 12 76. Univ Berlin; Inst f Gemeinwohl, Bür f Sozialpolitik; PrivDoz Univ Berlin; Prof Akad Posen; TH Hannover; Akad Düsseldorf
Volkswirtschaft
Verf: Beiträge z Geschichte d wirtschaftl Entwicklg d Rohzinkfabrikation 03 — Posadowsky als Sozialpolitiker 09 — Einführg in d Sozialpolitik 10
Mitarb: Deutschld unter Kais Wilh II 14 — Wirtschaft u Recht d Gegenwart 12
Hrsg: Wirtschaft u Recht d Gegenwart Bd 1 2, 12 —

Wieselsberger, C, Dr Ing, Göttingen
Luftfahrt, Flugzeug- u Luftzeugbau —

Wiesent, Johannes, Dr Ing, Ass d Univ, München, Neureutherstr 23
*Passau 28 10 87. Univ u TH München
Elektrotechnik, Physik, Drahtlose Telegraphie
Verf: Üb einen ständig zeigenden Dämpfungsmesser (Diss TH München) 16 — Repetitorium d Experimentalphysik 17 — D neuesten Fortschritte in d Erkenntnis d Eigenschaften d Materie 18 — D Fortschritte d drahtlosen Telegraphie 19 —

Wiesenthal, Heinrich, Dr phil, Techn Chem u Redakteur, Leipzig, Lange Str 18; Fernr: 15418
*Leipzig 4 9 65. Chem im In- u Ausland; Chefredakteur in Berlin bis 13
Chemische Technologie, Elektrochemie, Volkstüml Darst d Technik
Verf: Leben d Pflanze 92 — Chemie d Hauses 94 — Deutschlands Braunkohle, ihre Gewinnung usw (mit E Hotop) 02 — Aus Natur u Technik Bd 1 2 — D illustr Buch d Chemie —

Wiesinger, K, o Prof d TH, Zürich
Maschinenbau

Wiesner, Bernhard, Dr med, Röntgenologe, Sanitätsrat, prakt Arzt, Aschaffenburg, Frohsinnstr; Fernr: 129
*Würzburg 4 4 64. Univ Würzburg; prakt Arzt in Haßmersheim (Baden) von 87–91
Röntgenologie
Verf: Leitfaden d Röntgenverfahrens (mit Fr Dessauer) 03; 5. Aufl 16 — Kompendium d Röntgenaufnahme u Röntgendurchleuchtung (mit Fr Dessauer) 05; 2. Aufl Bd 1 2, 15 —

Wiesner, Otto, Schriftsteller, Berlin W 57, Alvenslebenstr 4; Fernr: Kurfürst 7402
*Berlin 28 6 77
Gewerbl Rechtsschutz
Verf: Patentindustrie u Verbrechertum 02; 2. Aufl 04
Hrsg: Kapital u Erfindung —

Wiessner, Friedrich, Dr phil, Bergreferendar a D, 2. stellvertr Geschäftsführer d Verd dtsch Kaliinteressenten, Berlin SW 11, Anhaltstr 7; Fernr: Lützow 1620
*Seebad Heringsdorf 23 10 79. Univ Berlin, München; Bergakad Berlin; Bergref; Hilfsarb b d Knappschaft d TH Aachen; Geschäftsführer d Vereins d rhein Braunkohlenindustrie in Cöln
Bergbau, Hüttenwesen, Kali, Volkswirtschaft, Wasserwirtschaft
Verf: Knappschaftsvereine u d Reichsversicherungsordnung v 19. 2. 11, 11 — D Staatsbergbau u die Prämienlohnsysteme 12 — D bergwirtschaftl Bedeutg d preuß Wassergesetzes v 7. 3. 13, 13 — D Wesen d Prämienlohnsysteme (Diss) 11 — D Anwendg u Bedeutg d Prämienlohnsysteme in dem niederrhein-westf Bergbaubetriebe 11 — Die in Wasserbücher einzutragenden Rechte u Verpflichtungen an Wasserläufen 16
Schriftl: Kali (Zeitschrift) —

Wietz, Hugo, Oberinsp d österr Staatsbahnen im Eisenbahnminist, Wien XIII, Hietzinger Hauptstr 56
*Agram 15 5 61
Beleuchtung, Elektrotechnik

Verf: Hilfsbuch f Elektropraktiker 89; 16. Aufl Bd 1 2 (mit Erfurth) 15 — D internationalen elektrotechn Maaßeinheiten 95 — D isolierten elektrischen Leitungsdrähte u -kabel 97

Wigand, Albert, Dr phil, Prof, PrivDoz d Univ, Halle, Kohlschütterstr 9
*Cassel 21 10 82. Univ Marburg, München; Ass Univ Marburg, TH Dresden, Univ Halle
Instrumentenbau, Luftfahrt, Meteorologie, Physik, Physikal Chemie, Photochemie
Verf: Wissenschaftliche Hochfahrten im Freiballon 14 (Fortschritte d naturwiss Forschung v Abderhalden Bd 10 H 6) —

Wiki, Eduard, ZivIng, Luzern, Guggistr 2
*Luzern 23 11 62
Maschinenbau
Bearb: F J Weiss, Kondensation 2. Aufl 10

Wilberg, Gustav, Redakteur, Bochum, Meinolfusstr 18; Fernr: 2672
*Hörde 29 1 75. Buchdruckereibesitzer
Bergbau, Hüttenwesen, Maschinenbau
Verf: D westfäl Anker- u Kettenindustrie 17 — D dtschen Bandeisen-Kaltwalzwerke (6 sprachig) 19 — D dtsche Werkzeugindustrie — D Industrie, der Bergbau u Handel im Bezirk Dortmund
Hrsg: Zeitschrift f d ges Draht- u Bandeisenindustrie — Aus d Geschichte d Industrie gezogener Eisen- u Stahldrähte 19 — Deutsch-luxemburgisches Industrieadreßbuch seit 1908 —

Wilbrand, Theodor, Eisenbahndir im Minist d öffentl Arb, Berlin-Friedenau, Brünnhildestr 3
Eisenbahnwesen
Verf: D Eisenbahnverkehr 12 (Sammlg Göschen 618) —

Wilcke, Carl, Geh Baurat, Zoppot, Kronprinzenstr 6
*Rodenberg (Grfsch Schaumburg) 20 7 44. TH Hannover; Eisenbahndienst; Kreisbauinspektor
Architektur, Eisenbahnwesen, Kulturtechnik
Bearb: J Schlesinger, D Eiskellerbau 3. Aufl 18 —

Wilcke, Ferdinand, Ing, Lehrer a d Bauschule, Leipzig-Gohlis, Wiedemitscherstr 14
*Schwemsal (a d Mulde) 5 8 62. Univ Leipzig; Saigerhütte Hettstedt; Ing b Knape in Meerane, Neumann in Braunschweig usw, Uhland in Leipzig; Auslandsreisen
Erd- und Straßenbau, Heizung u Feuerung, Hüttenwesen, Maschinenbau, Tonindustrie
Verf: D praktische Heizer 03; 3. Aufl 10 — D praktische Maschinist 05; 2. Aufl 11 — Bau d Feuerungen, Heizungen 09 — Heizung u Lüftung 09 (Stade, Schule d Bautechnikers Bd 16) — Tiefbau 10 (Uhland, Handbuch Bd 3) — Dampfkessel 2. Aufl 12 — Künstliche Trocknung u Trockner 17
Mitarb: Uhland, Handbuch
Bearb: Toldt, Wissenschaftl Berechng d Regenerativöfen 3. Aufl 11
Hrsg: Uhlands Ingenieurkalender seit 1907 — D illustr Jahrbuch f Schlosser u Schmiede seit 1905 — D Schlossermeister seit 1919 —

Wild-Queisner, Robert, s **Queisner**

Wilda, Hermann, Prof a d techn Staatslehranst, Bremen, Hohenlohestr 52
*Hamburg 4 2 62. TH Hannover, Berlin; Ing b Schwartzkopff in Berlin, Henschel & Sohn; preuß Staatsdienst; Ing auf engl Werften; Schule f Seemasch in Flensburg
Maschinenbau, Schiffbau
Verf: Schiffsmaschinenkunde (mit Atlas) 96; 3. Aufl 02 — D Schiffsmaschinenbau 01 — Dampfkessel- u Dampfrohrexplosionen (Preisschrift) 02 — D Schiffsmaschinen, Handbuch u Atlas 05; 2. Aufl 08 — D Dampfturbinen T 1–3, 06; 4. Aufl 19 (Sammlg Göschen 274, 715, 716) — Marine Engineering 06 — D Baustoffe d Maschinenbaus u d Elektrotechnik 10; 2. Aufl 17 (Sammlg Göschen 476) — D Hebezeuge 08; 2. Aufl 16 (Sammlg Göschen 414) — Das Holz 09; 2. Aufl 19 (Sammlg Göschen 459) — D Werkzeugmaschinen f Holzbearbeitg 13 (Sammlg Göschen 582) — D Werkzeugmaschinen f Metallbearbeitg I II, 13; 3. Aufl 19 (Sammlg Göschen 561, 562)

Wildhagen, Georg, Dr jur, Geh Justizrat, Rechtsanw b Reichsgericht, Leipzig, Ferdinand Rhodestr 34; Fernr: 4830
*Hannover 19 7 57. Univ Leipzig, Göttingen; Amtsger Hannover, Landger Göttingen, ObLandesger Celle; Rechtsanw Landger Göttingen bis 97
Gewerbl Rechtsschutz u and
Verf: D bürgerl Rechtsstreit 12 — Richter u Recht 13 — Tatbestand u Sachverhalt im bürgerl Rechtsstreit 14 — D Entwurf eines Patentgesetzes. Besprochen 14 —

Wildner, Paul, Dr phil, Handelskammer-Synd a D, Synd d Dtschen BetonVer (EV), Wirtschaftl Ausschuß, Dresden-A, Schnorrstr 73; Fernr: 14250, 14466
*Sprottau (Schlesien) 28 8 72. Univ Leipzig, München, Halle; wiss Hilfsarb Handelskammer Braunschweig; Synd Handelskammer Schweidnitz, Wiesbaden, Regensburg, des Hansabundes, westpr Verband in Danzig
Geschichte d Technik, Gewerbl Rechtsschutz, Handwerk, Industriefragen u and
Verf: Festschrift z 50jähr Bestehen d Handelskammer in Schweidnitz 99 — D Thonwarenindustrie 01 (Schriften d Handelsvertragsvereins H 8) — Kriegshandbuch f Arbeitgeber 15 — Industrie u Handwerk mit besond Berücksicht d Betonbauindustrie 15 — Deutschlands Wirtschaftsleben in u nach d Kriege (Vortr) 16
Mitarb: Handbuch d Wirtschaftskunde Deutschlands Bd 3, 04 — Jubiläumsgabe deutscher Industrieller z 25jähr RegJubil d Kaisers 13
Schriftl: Mitteilungen d Handelskammer zu Schweidnitz 1898–1908 — Mitteilungen d Handelskammer zu Regensburg 1909–10

Wildt, Fr, Regbmstr, PrivDoz d TH, Aachen, Alfonsstr 10
*16 12 77
Architektur

Wilhelm, Balthasar, Dr phil, Priester S J, Norbertusheim, Zell b Würzburg

*Reitsch (Bayern) 18 9 73. Univ Rom, Innsbruck; GymnProf in Feldkirch u Sittard
Geschichte d Technik, Luftfahrt
Verf: D Anfänge d Luftfahrt 09 — An d Wiege d Luftschiffahrt 09

Wilhelmi, Julius, Dr, Prof, wiss Mitgl d Landesanst f Wasserhyg, Berlin-Friedenau, Rubensstr 40; Fernr: Steglitz 2825
*Marburg 18 6 80. Univ Marburg, München; 04/05 Senckenbergmuseum in Frankfurt a M; 05/09 Zoolog Station Neapel, wiss Reisen; 10–11 PrivDoz d Univ Zürich
Gesundheitstechnik, Wasser u Abwasser u and
Verf: Kompendium d biolog Beurteilung d Wassers 15 — D gemeine Stechfliege 17 (Monogr z angew Entomologie) — D hyg Bedeutung d angew Entomologie 18 — D angewandte Zoologie 19
Mitarb: Weyls Handbuch d Hygiene 2. Aufl 14 — Lueg, Handbuch d Morphologie 3. Aufl 12 —

Wilke, Ernst, Dr phil, PrivDoz d Univ, Heidelberg, Schillerstr 29
*Bielitz (ÖsterrSchlesien) 2 11 82. Univ Heidelberg
Elektrochemie
Verf: Periodische Erscheinungen bei der Quecksilberkatalyse d Wasserstoffsuperoxyd (Diss) 04 — Üb d Verhalten d Kohlensäure in wässerigen und salzhaltigen Lösungen (HabSchr) 15 —

Wilke, Wilhelm, Dr Ing, Obering, PrivDoz d Univ Leipzig, Leipzig-Gohlis, Pölitzstr 11
*Hannover 18 7 82. TH Hannover; Ass TH Hannover; Ing b d Westfäl Stahlwerken in Bochum; Ing b Magistrat Charlottenburg; Doz u Obering TH Hannover
Instrumentenbau, Luftfahrt, Maschinenbau, Mechanik
Verf: Neuere Indikatoren besonderer Bauart 14 — Der Indikator u das Indikatordiagramm 16 — Üb Versuche an Fernumdrehungsanzeigern 16 — Untersuchungen üb d Grenzen d Verwendbarkeit d Indikators b schnellaufenden Maschinen f elast Medien (Diss) 16 —

Wilkens, Karl, Dir d Elektro-Werke, Berlin-Wilmersdorf, Güntzelstr 9; Fernr: Uhland 840
*Dannenberg 9 2 63. TH Darmstadt; Ing b AEG, BEW
Elektrotechnik
Verf: Elektrische Zentralen 06 (Handbuch d Elektrotechnik v Heinke Bd 7)

Will, Hermann, Dr phil, Prof, Dir d Wiss Station f Brauerei, München, Reichenbachstr 18
*Erlangen 13 12 52. Univ Erlangen, München; Pflanzenphysiolog VersStat Tharandt (b Dresden); Auslandsreise
Gärungstechnik, Brauwesen
Verf: Biologische Untersuchg u Begutachtg v Bierwürze, Bierhefe, Bier usw 09
Mitarb: Lafar, Handbuch d Mykologie Bd 4 u 5, 05–06
Schriftl: Zeitschrift f d gesamte Brauwesen —

Will, Wilhelm, Dr phil, Dr Ing h c, Geh RegR, nichtständ Mitgl d Patentamts, ao Prof d Univ Berlin, Grunewald, Dunkerstr 2; Fernr: Pfalzburg 344
*12 4 54
Chemische Technologie
Verf: Mitteilungen aus d Centralstelle f wissenschaftlich-technische Untersuchungen Neubabelsberg (bei Berlin) H 2, 00; H 3, 02; H 4, 04; H 5, 06

Wille, Friedrich, Ständ Mitarb im Reichspatentamt, Berlin-Zehlendorf, Johannesstr 4
*Berlin 23 12 73. TH Berlin; Eisenbahnhauptwerkstatt Berlin
Fördertechnik —

Wille, Max, Dipl Ing, Geh RegR, Mitgl d Reichspatentamts, Frohnau (Mark), Markgrafenstr
*Magdeburg 10 2 57. TH Aachen; preuß Staatsbahnverwaltg; NormalEichKomm
Maschinenbau, Mechanik
Hrsg: D Fördertechnik

Willers, Hans Bodo, Obering, Berlin-Wilmersdorf, Offenbacherstr 6; Fernr: Pfalzburg 7656
*Waren (Meckl) 30 7 85. TH Stuttgart; Western Electric Co in Antwerpen, Zwietusch & Co in Berlin, Mix & Genest in Berlin
Elektrotechnik
Mitarb: Die moderne Elektrizität 12

Willfort, Moriz, Ing, Baurat, autor Ziv-Ing, Wien III, Marokkanergasse 2
*Wien 11 6 38. TH; Staatsbaudienst
Straßenbau, Gesundheitstechnik, Städtebau, Wasserbau, Feuerwehrwesen, Wünschelrute
Verf: Errichtg v Dorffeuerwehren 72 (preisgekrönt; 3 Auflagen) — D Wieneinwölbung 84 — D Tiefquellenleitung 84 — Schlacht b Aspern 02 — Vereinigung d Donaugemeinden mit Wien 03 — Der Hafen bei Wien 04 — Lösung d Wiener Eisenbahnverkehrsproblems 11 — Zur Wohnungsnot in Wien 11
Hrsg: Wiener Feuerwehrzeitung 1871–88 — Civiltechniker 1879–84 — Zeitschrift d Salzburgischen technischen Klubs 1869

Willgerodt, Conrad, Dr phil, Hofrat, inakt ao Prof d Univ, Freiburg i B, Jacobistr 13
*Harlingerode (Braunschweig) 2 11 41. Polytechn Braunschweig; Univ Berlin, Freiburg; Lehrer an d BaugewSchule Holzminden; Chem u Dir einer Rotfärberei in Elberfeld, Opladen; ao Prof Univ Freiburg
Chemie
Verf: Beiträge z Kenntnis d Alizarins u Oxyanthrachinons (Diss) 75 — D allgemeinsten chemischen Formeln 78 — Ableitung, systemat Entwicklung u Konstruktion d Kohlenstoffkerne 80; 2. Aufl 83 — Über Ptomaine (Vortrag) 82 — Üb d Wesen, d Entwickelung u Bedeutung d Technologie (Antrittsrede) 89 — D organ Verbindungen mit mehrwertigem Jod 14 (Chemie in Einzeldarstellungen Bd 7) —

Willich, Hans, Dr Ing, ao Prof d TH. München, Gabelsbergerstr 33; Fernr: 54720
*München 12 10 90. TH München, Berlin; Stadtbauamt München; Ass u PrivDoz d techn Hochsch München
Geschichte d Architektur

Verf: D Kirchenbauten des Giacomo Barozzi da Vignola (Diss München) 05 — G Barozzi da Vignola (HabSchr)

Mitarb: München u seine Bauten 12 — Handbuch d Kunstwissenschaft —

Willkomm, Otto, Dr Ing, Dir d Höh Wirkschule, Limbach (Sa)

Textilindustrie

Verf: Beiträge z mechan Technologie d Wirkerei: Ware u Wirkmuster an Rundstühlen (Diss Dresden) 05

Willmann, Erich v, Dr Ing, Regbmstr a D, Bad Tölz, Arzbacherstr 20

*Darmstadt 23 10 82. TH München, Darmstadt; preuß Staatseisenbahndienst, Doz d TH Aachen

Bergbau, Eisenbahnwesen, Erd- u Straßenbau u and

Verf: Üb einige Gebirgsdruckerscheinungen in ihren Beziehungen z Tunnelbau (Diss) 11 (Fortschritte d IngWiss Gr 2 H 26) — Die Instandsetzg alter Eisenbahntunnel 13

Mitarb: Handb d Ingenieurwiss —

Willmann, Leo v, Dipl Ing, Geh Baurat, o Prof d TH, Darmstadt, Martinstr 36

*St Petersburg 22 12 48. Univ Dorpat; TH Zürich; IngArbeiten Schweiz; Lehrer d Techn Winterthur; Lehrer, PrivDoz d TH Darmstadt

Brückenbau, Erd- u Straßenbau, Wasserbau u and

Verf: Aufgaben a d Geb d Baukonstruktionselemente 82; 4. Aufl 00 — Darmstadts Straßennetz 90 (nicht im Buchhdl) — Straßenbau 95 (Fortschr d IngWiss Gr 2 H 4) — Steinschnittaufgaben d Ingenieurs 07

Mitarb: Handbuch d Ingenieur-Wissenschaften ... — Lexikon d ges Technik ... — Fortschritte d IngenWissenschaften ... — Esselborn, Lehrbuch d Tiefbaus ...

Hrsg: Fortschritte d IngenWissenschaften Gr 1 u 2, seit 1892 — Handbuch d IngenWissenschaften T 1 Bd 1–5, 3. u 4. Aufl seit 1897 — Vierteljährl Zeitschriftenschau üb Brücken- u Tunnelbau in Zeitschr d Arch u IngVer zu Hannover 1895–1905 — Vierteljährl Zeitschriftenschau üb Grund- u Tunnelbau in Zeitschrift f Arch- u IngWesen seit 1905 —

Willstätter, Richard, Dr phil, Dr Ing h c, Dr med h c, Geh Hofrat, GehReg Rat, o Prof d Univ, Dir d Chem Staatslaborat, München, Arcisstr 1

*Karlsruhe 13 8 72. PrivDoz u ao Prof München; o Prof TH Zürich; o HonProf Univ Berlin u Mitgl d KaisWilhInst f Chemie

Allgem u physiolog Chemie

Verf: Untersuchungen üb Chlorophyll (mit A Stoll) 13 — Untersuchungen üb d Assimilation d Kohlensäure (mit A Stoll) 18 —

Wilski, Paul, Dr phil, Vorst d Aachener Erdbebenwarte, o Prof d TH, Aachen, Rohnheider Weg 32; Fernr: 3888

*Danzig 26 3 68. Univ Göttingen, Berlin, Freiburg; Landw Hochschule Berlin; topogr Aufnahmen b d röm-german Ausgrabungen u d Ausgrabungen in Griechenland; o Prof Bergakad Freiberg

Instrumentenbau, Mathematik, Mechanik, Physik, Vermessungswesen u and

Verf: In d Sammelwerk „Thera" v Frhr Hiller v Gaertringen: Topograph Aufnahmen auf Thera 99 — Stadtgeschichte v Thera (mit Frhr Hiller v Gaertringen) 04 — Durchsichtigkeit d Luft üb d ägäischen Meere (Diss) 02 — Klimatolog Beobachtungen aus Thera 09 — u anderes

Ferner: Karte d miles Halbinsel 1:50000 (Abhandlg) 06 (Kgl Museen zu Berlin, Milet, Ausgrabungen seit 1899, H 1) — Fehlergrenzen markscheiderischer Vermessungen 12 — Tagesanschluß d Grubenvermessungen (mit Parschin) H 1 2, 13–14 — Vorschrift f Behandlg d Meßgeräts 16

Hrsg u Schriftl: Mitteilungen aus d Markscheidewesen, Zeitschrift d Dtsch Markscheidervereins 1917

Wimmer, Emil, Dr oec publ, Oberförster u Referent b d Oberforstdirektion, ao Prof d TH, Karlsruhe, Kaiserstr 166; Fernr: 698

*Mannheim 26 9 77. TH Karlsruhe, Univ München; bad Staatsforstverw; Ass u PrivDoz TH Karlsruhe

Forstwissenschaft

Verf: Mannheims Stellung im Nutzholzverkehr 1800–1905, 08 — Anbauversuche mit fremdländ Holzarten 09 — Ertrags- u Sortimentsuntersuchungen im Buchenhochwalde 14 —

Schriftl: Forstl Mitteilungen 1918

Wimmer, Franz Paul, Gymn-Prof, Augsburg, Ludwigstr 189

*Vohenstrauß 22 2 78. Univ u TH München, Univ Erlangen; Lehrer an human u techn Mittelschulen; Feinmechaniker; GymnLehrer in München

Photographie, Mikroskopie

Verf: Praxis der Makro- u Mikro-Projektion f Lehrzwecke 11 —

Windaus, Adolf, Dr phil, o Prof d Univ, Göttingen, Dahlmannstr 5; Fernr: 1193

*25 12 76

Chemie

Windisch, Wilhelm, Dr phil, Prof am Inst f Gärungsgewerbe, Berlin N 65, Seestr; Fernr: Moabit 8650

*Schmitten (Kr Obertaunus) 8 12 60. Univ München, Berlin; Kais Gesundheitsamt bis 85

Chemische Technologie, Gärungstechnik

Verf: Üb d Wirkungsweise d Cyankaliums (Diss) ... — D chem Laboratorium d Brauers 6. Aufl 07 — D Untersuchg d Malzes auf Extraktgehalt 1.–4. Aufl 07 — Prakt Erfahrungen u wissensch Erkenntnisse auf d Geb d Malz- u Bierbereitg während d Krieges 17

Mitarb: Ullmanns Enzyklopädie d chem Technologie 15

Übers: Moritz u Morris, Handbuch d Brauwissenschaft 92 — Green, D Enzyme 05.

Schriftl: Wochenschrift f Brauerei Bd 4, 1887 ff — Jahrbuch d Versuchs- u Lehranstalt f Brauerei in Berlin Bd 1–9, 1898–1906 —

Winkel, Richard, Dr Ing, Rgbmstr b Wasserbauamt, Eberswalde, Schneiderstr 7

*Berlin 16 4 83. TH Braunschweig; preuß Staatsbauverwaltg

Bergbau, Mechanik, Wasserbau

Verf: Abhängigkeit d Wasserbewegung in einer Rohrleitung ... von d Höhenlage u d Ausbildg d Einlaufs d h des Mundstücks (Diss) 16 (Forschungsarbeiten V d I H 186) — Hydromechanik d Druckrohrleitungen 19 —

Winkelmann, Hans, Ing, Obering b Rütgerswerke, Ratibor, Plinzgraben 1; Fernr: 10 u 36

*Hamburg 24 9 78. TH; Ing b Garrett Smith in Magdeburg, Halbach in Düsseldorf, Papierfabr Köslin

Heizung u Feuerung, Maschinenbau, Kraftversorgung, Betriebsorganisation —

Winkelmann, Max, Dr phil, ao Prof d Univ, Jena, St Jakobstr 20

*Berlin 10 1 79. Univ Würzburg, Berlin, Göttingen; Ass TH Aachen; PrivDoz TH Karlsruhe

Mathematik, Physik

Verf: Zur Theorie d Maxwellschen Kreisels (Diss Göttingen) 04 — Untersuchungen üb d Variation d Konstanten in d Mechanik (HabSchr) 09

Hrsg: L Eulers Turbinentheorie (Ostwalds Klassiker Nr 182) —

Winkelmann, Wilhelm, Dipl Ing, Inh e elektrot SpezFabr f Kleinmotoren, Ülzen

*Ülzen 25 7 78. TH Hannover; Ass d TH Hannover; Obering d Nordd Masch u ArmaturenFabr in Bremen; Obering u Prok d AG Mix u Genest in Berlin-Friedenau

Elektrotechnik, Telegraphie u Telephonie, Starkstromtechnik

Verf: Wirkungsweise, Berechng u Konstruktion d Gleichstrommaschinen u Motoren 04 (Repetitorien d Elektrotechn Bd 3) — Synchronmaschinen f Wechsel- u Drehstrom 05 (Repet d Elektrot Bd 4) — Transformatoren u Asynchronmaschinen 06 (Repet d Elektrot Bd 5) — D Fernsprechwesen Bd 2 (Bd 1 von L Rellstab) 16 (Sammlg Göschen 773) —

Winkler, Fritz, Dr Ing, Ing d S & H AG, Spandau, Schönwalder Allee 73

*Gotha 19 7 85. TH Berlin; Ass am MatPrüfAmt Lichterfelde

Hüttenwesen

Verf: Ferromagnet Eigenschaften von Kohlenstoff- u Wolframstählen (Diss) 13 —

Winkler, Otto, Ing, Fabrikdir, Braunschweig, Bodestr 3; Fernr: 4431

*Cöln 14 4 78. TH Berlin; Chefkonstr b Automobilfabriken

Automobilwesen, Mechanik

Verf: Entwerfen v leichten Benzinmotoren, insbesondere von Luftfahrzeugmotoren 14; 2. Aufl 19 (Handbücher f Motoren- u Fahrzeugbau Bd 1) —

Winkler, Willibald, Dr phil, o Prof d Hochsch f Bodenkultur, Wien XVIII, Hochschulstr 17

Schriftl: Österreich Molkereizeitung

Winnig, Karl, TelegrIng im Reichspostamt, Breslau 13, Augustastr 74

*Blankenburg (a Harz) 12 9 75. Telegraphenversuchsamt

Elektrotechnik, Telegraphie

Verf: D Grundlagen d Bautechnik f oberirdische Telegraphenlinien 10 (Telegraphen- u Fernsprechtechnik v Karrass Nr 8) —

Winter, Gustav, Schriftsteller, Leipzig, Hainstr 23; Fernr: 1101

*Magdeburg 11 5 82

Taylorsystem, Psychotechnik

Verf: D Taylorsystem u wie man es in Deutschland einführt 19 — Tayloristische Buchhaltung (nicht im Buchhdl) — Handbuch d Taylorismus (im Erscheinen) — u anderes

Hrsg u Schriftl: Textilindustrie Jg 22

Wintermeyer, Fritz, Dipl Ing, Techn Rat im Reichspatentamt, Berlin-Südende, Berliner Str 5

*Bielefeld 18 11 70. TH Berlin; Ing b Sack & Kiesselbach

Bergbau, Elektrotechnik, Hüttenwesen, Maschinenbau —

Winterstein, Ernst, Dr phil, o Prof d TH, Zürich, Physikstr 4; Fernr: Hottingen 3718

*Ernsttal (Kgr Sachsen) 17 6 65. Univ München; Polytechn Zürich

Physiologische u Agrikulturchemie

Verf: D Alkaloide (mit Trier) 10 —

Winterstein, Hans, Rgbmstr a D, MagBaurat, Charlottenburg, Neue Kantstr 2

*Hoxter 24 6 64. TH Berlin; Regierung Oppeln; Neubau Phys-Techn Reichsanst; MilBauverw Düsseldorf bis 00

Kostenberechnung

Verf: Kostenüberschläge f Hochbauten 10

Bearb: Schwatlo, Kostenberechnungen 16. Aufl 1910/11

Schriftl: Unser Motiv, Festschrift z 50 jähr Bestehen des akad Ver Motiv 97 —

Winther, Adolf, Dr phil, Fabrikdir, Offenbach a M, Mainstr 159

*Gießen 27 1 54. Univ Gießen, Berlin

Chemische Technologie

Verf: Zusammenstellg d Patente a d Geb d organ Chemie 1877–1905 Bd 1–3, 08–10

Wirth, F, Dr phil, PrivDoz d TH, Berlin-Wilmersdorf, Landauer Str 1

Chemische Technologie

Wirth, Heinrich, Dr techn, PrivDoz d Dtsch TH Prag, o Prof d Landw Akad, Tetschen-Liebwerd (Böhmen); Fernr: 25

*Prag 24 10 81. Dtsche TH Prag; Ing u BetrLeiter b Theodor Umrath Fabr landw Masch in Vysotschen (b Prag)

Automobilwesen, Elektrotechnik, Heizung u Feuerung, Maschinenbau

Verf: D Prüfung v Schrotmühlen 14 (Arbeiten d dtsch Sektion d Landeskulturrates H 19) — D Masch u Geräte auf d Wanderausstell d DLB 14 — D elektr Pflug 16 — Leistungsversuche m Kartoffeltrockner 17 — D Aufgaben d landwirtschaftl Maschinenprüfungswesens in Österreich 17 — Maschinen u Geräte z Kartoffelbau 18 (Mitt d D Landw Ges f Österr N 12) — Zukunftsfragen d landwirtsch Maschinenwesens (Vortr) 19 —

Hrsg: Mitteilungen d MaschPrüfAnst ... in Tetschen-Liebwerd —

Wirth, Ludwig, Dipl Ing, Rgbmstr, Stadtbauamtmann, Dresden, Kaitzerstr 47; Fernr: 10320

*Regensburg 14 2 79. TH München, Landbauamt Amberg, Regensburg; städt Hochbauamt Dresden

Wohnungs- u Siedlungswesen

Verf: D Kleinwohnung u ihre Grundrißformen 19 —

Wirth, Richard, Dr phil, Patentanwalt, Doz d Univ, Frankfurt a M, Taunusstr 1; Fernr: Hansa 797

*Frankfurt a M 21 1 65. TH Berlin; Univ Zürich, Berlin, Marburg

Gewerbl Rechtsschutz

Verf: Üb ellipt Bewegg (Diss Marburg) 90 — D Patentanspruch (mit H Isay) 12 — Erfindung u Nachahmung 14

Wirtinger, Wilhelm, Dr phil, o Prof d Univ, Wien XVIII, Köhlergasse 26

*Ybbs (Nied-Österr) 19 7 65. Univ Wien, Berlin, Göttingen; PrivDoz u ao Prof Wien; 95 ao Prof, 96–03 o Prof in Innsbruck

Mathematik

Verf: Untersuchungen üb Thetafunktionen 95

Mitarb: Enzyklopädie d math Wiss

Hrsg: Riemanns gesamm Werke, Nachtrag (mit Noether) 02 — Monatshefte f Mathematik u Physik seit 1903 —

Wirtz, Karl, Dr phil, Geh Hofrat, o Prof d TH, Darmstadt, Taunusstr 11

*19 8 61

Elektrotechnik

Hrsg: Hans Rein, Lehrbuch d drahtlosen Telegraphie 17 — Hans Rein, Radiotelegraphisches Praktikum 20 —

Wirz, Emil, Dr Ing, PrivDoz d TH, Chef Ing, Zürich 7, Cecilienstr 8; Fernr: Hottingen 6396

*Menzikon (Aargau, Schweiz) 25 10 84. TH Karlsruhe, Zürich; Ing b Bad Anilin u Sodafabrik, SSW, Tuch, Täuber & Co; Lehrer am Techn Burgdorf

Elektrotechnik, Instrumentenbau, Physik

Verf: Beitrag z Untersuchg u Theorie d Ferrarismeßgeräte (Diss) 12; 2. Aufl in Vorbereitg — Untersuchungen üb d möglichen Fehlerquellen b Stromwandlern (HabSchr) 16 — Theorie, Konstruktion u Berechnung d Meßwandler (in Vorber)

Mitschrift1: Technik u Industrie 1, 1918

Wirz, J, Lehrer am landwirtsch Institut des Kantons, Freiburg (Schweiz)

Landwirtschaft, Futtermittel

Verf: Die Süßfutterbereitung 18

Wislicenus, Georg, Admiralitätsrat, AbtVorst d Dtsch Seewarte, kmdt z Reichsmarineamt, Berlin W 30, Landshuterstr 19; Fernr: Kurfürst 7678

*Weimar 15 11 58. 76 Marine, 2 Erdumsegelungen; 89 zur Seewarte in Hamburg

Geschichte d Seekriegstechnik, Schiffbau

Verf: Entwickelung d Seekriegswaffen 10 (Boltes Nautische Bibl Bd 4)

Wislicenus, Hans (Johs Ad), Dr, Prof d Forstakad, Tharandt, Sidonienstr 170; Fernr: (33)

*Zürich 18 2 67. Univ Leipzig, Würzburg; Ass Univ Würzburg; Ass u Doz TH Karlsruhe

Chemische Technologie, Heizung u Feuerung, Hüttenwesen, Technische Pflanzenchemie, Technische Abgasfrage

Verf: Grundlagen techn u gesetzl Maßnahmen gegen Rauchschäden 08 (Sammlg v Abhandl zur Abgas- u Rauchschädenfrage H 1) — Sonderkatalog d Gruppe „Rauchschäden" d Intern Hygiene Ausstellg Dresden 1911 — Experimentelle Rauchschäden 14 (Sammlg v Abhandl üb Abgase u Rauchschäden H 10)

Mitarb: P Krais, Gewerbl Materialkunde, Bd 1, 10 — R Escales, Industrielle Chemie 12

Hrsg: Sammlung v Abhandlungen zur Abgas- u Rauchschädenfrage

Wislicenus, Wilhelm, Dr phil, o Prof d Univ, Tübingen, Wilhelmstr 31; Fernr: 312

*Zürich 23 1 61. Univ Würzburg, Straßburg, München; PrivDoz u ao Prof in Würzburg bis 92

Chemie

Schrift1: Liebigs Annalen d Chemie von Bd 418, 1919 an —

Wispler, Hans, Dr Ing, Regbmstr, PrivArchit, Hannover, Bessemerstr 2

*Münder (Deister) 4 9 81. TH Hannover, Berlin; preuß Staatsdienst bis 13

Architektur

Verf: Üb d Stuckbilder an d Gewölben d Posener Rathauses (Diss) 12 —

Witt, Gustav Adolf, Ing, Baurat, Mitgl d Patentamts, Doz d Technolog Gew Museums u a d Exportakademie, DirMitglied d „Urania", Wien III, Schützengasse 21; Fernr: 32128

*Wien 25 11 79. TH u Univ Wien

Beleuchtung, Gewerbl Rechtsschutz u and

Verf: Prakt Wegweiser f Patent-, Musterschutz- u Markenschutzangelegenheiten 08; mit Nachtrag: Unionspriorität-Internationale Marke 12 — D heiztechn Einrichtungen d Käserei 11 — D Patentanmaßung als Mittel d unlauteren Wettbewerbs 13 — D Notwendigkeit d Vertrautmachung d Bevölkerung m d gewerbl Rechtsschutz 16 —

Witte, Hans, Dr phil, Oberlehrer, ao Prof d TH Braunschweig, Wolfenbüttel

Physik

Verf: Üb d gegenwärtigen Stand d Frage nach e mechan Erklärung d elektr Erscheinungen 06 (Naturwissenschaftl Studien veröffentl von E Ebering H 1) — Raum u Zeit im Lichte d neueren Physik 14 (Sammlung Vieweg Bd 19) — D neue dtsche Glaube 19

Witte, Hermann, Flugzeugkonstrukteur, Berlin NO 43, Barnimstr 31

*Berlin 20 8 71

Luftfahrt

Hrsg: Flugindustrie u Flugverkehr Jg 1, 1919 ff —

Witte, Rudolf, ZivIng, Vors d Ver dtsch Ziegeleiing, Osnabrück, Schlagvorderstr 7; Fernr: 425

*Bünde i W 4 3 70. Konstrukteur u Reiseing in techn Büros u MaschFabr, u Werkm d Ton- u Nahrungsmittelind

Tonindustrie, Kalk-, Zementindustrie u and —

Wittenbauer, Ferdinand, Dipl Ing, Dr Ing h c, Hofrat, o Prof d TH, Graz, Nibelungengasse 48

*Marburg (Steiermark) 18 2 57. TH Graz, Wien; Univ Graz, Berlin, Freiburg; PrivDoz u ao Prof d TH Graz

Mechanik

Verf: Kinematik d Strahles 84 — Aufgaben aus d techn Mechanik: Bd 1 Allg Mechanik 07; 4. Aufl 19 — Bd 2 Festigkeitslehre 10; 3. Aufl 17 — Bd 3 Flüssigkeiten u Gase 11; 2. Aufl 17 —

Wittfeld, Gustav, Dr Ing, Geh Oberbaurat, Vortr Rat im Minist d öffentl Arb, Berlin-Halensee, Johann Georgstr 1

Wittig, Paul, Geh Baurat, Dir d Hochbahngesellschaft, Berlin-Grunewald, Knausstr 4; Fernr: Uhland 5416

Eisenbahnwesen, Elektrotechnik

Verf: D Weltstädte u d elektr Schnellverkehr 09 — D Berliner Hoch- u Untergrundbahn (in Vorbereitg)

Wittmack, Ludwig, Dr phil, Geh RegR, o HonProf d Univ, Berlin NW 40, Platz v d neuen Tor 1

*Hamburg 26 9 39. Univ Jena, Berlin; o Prof d Landwirtsch Hochschule Berlin bis 13

Müllerei, Landwirtschaft

Verf: Erkennung organ u unorgan Beimengungen in Roggen- u Weizenmehl (Preisschrift) 84 — Gemüsesamenbau 19 (Kießlings landwirtsch Hefte H 41–43) —

Wobbe, Gottfried, Gaswerksdir i R, Lugano (Schweiz), Casa Piccoli

*Fischauerfelde (Preußen) 15 9 45. Berliner Gaswerke; Krems; Mähr Ostrau, Troppau, Hamburg, Pisa, Wien

Chemische Technologie, Feuerung, Gastechnik

Verf: D Verwendung d Gases zum Kochen, Heizen u in d Industrie 85 (ins Italien übers 90)

Wohl, Alfred, Dr phil, Geh RegR, o Prof d TH, Danzig-Langfuhr, Hauptstr 113; Fernr: 2283

*Graudenz 3 10 63. Univ Heidelberg, Berlin; Ass am Rübenzuckerlaborat Berlin; PrivDoz Univ Berlin

Chemische Technologie

Verf: Z Kenntnis des Methylaldehyd u seiner Derivate (Diss Berlin) 86 — Organ Chemie u d Lehre vom Leben (Festrede) 10

Wöhler, Lothar, Dr phil nat, o Prof d TH, Darmstadt, Hobrechtstr 10: Fernr: 719

*Bernburg 27 10 70. Univ Heidelberg; TH Karlsruhe; PrivDoz, ao Prof Darmstadt 02–11

Anorg Chemie, Explosivstoffe

Verf: Beobachtungen üb d Verhalten v Argon (Diss Heidelberg) 97 — D pseudokatalyt Sauerstoffaktivierung d Platins (HabSchr Karlsruhe) 01 — Kurzes Lehrbuch d anorgan Chemie mit e Skizze d org Chemie als Anhang 13

Mitarb: Muspratts Chemie 4. Aufl Bd 8, 05 — Herzogs Technologie organ Stoffe 12 — Kultur d Gegenwart T 3 Abt 3, 2, 1913 —

Wöhler, Max, Archit, Düsseldorf, Rubensstr 13; Fernr: 701

*Frankfurt a O 1 10 60. TH Hannover

Architektur

Verf: Gasthäuser u Hotels T 1 2, 11 (Sammlg Göschen 525, 526)

Wohlgemuth, Ludwig Max, Patentanwalt, techn Chem, Berlin SW 61, Tempelhofer Ufer 10; Fernr: Nollendorf 3516

*Berlin 1 6 70. Univ u TH Berlin; Betriebsass in chem Fabriken; wiss Beirat d Chem Fabr Th Goldschmidt in Essen bis 13

Chemische Technologie, Gewerbl Rechtsschutz, Hüttenwesen, Volkswirtschaft, u and

Verf: D Fabrikchemiker, seine Ausbildg u Stellung 06 (Monographien üb chemtechn Fabrikationsmethoden Bd 1) — D gewerbl Rechtsschutz u d chem Industrie 15/16 (3. ErgBd zu Muspratt, Handb d techn Chemie hrsg v Binz)

Schriftl: Monographien üb chemtechn Fabrikationsmethoden seit 1906 (bisher 37 Bde) — Laboratoriumsbücher f d chem u verwandte Industrien seit 1907 (bisher 19 Bde) —

Wohryzek, Oskar, Dr techn, Ing Chem, Diószeg, (Kom Preßburg)

*Iglau (Mähren) 22 4 85. TH Brünn; 2 Jahre Ass a d höh Staatsgewerbeschule Bielitz; Betriebschem u techn Beamter in d Zuckerindustrie

Chemische Technologie, Geschichte d Technik, Heizung u Feuerung, Zuckerindustrie

Verf: Chemie d Zuckerindustrie 14 — Chem-techn Rechenbuch f d Zuckerindustrie 16 — Wärme- u dampftechnisches Rechenbuch (im Druck)

Woker, Gertrud, Dr phil, PrivDoz d Univ, Vorst d Inst f physik-chem Biologie Bern, Oberstampbach b Merelingen (Thunersee); Fernr: Gunten 41

*Bern 16 12 78. Univ Bern, Berlin

Chemie u physikal-chem Biologie

Verf: Synthesen des 3,4 Dioxyflavons (Diss Bern) 03 — Probleme d katalyt Forschung (Antrittsvorles) 07 — D Katalyse I, II, Abt 1, 1910–15 (II, Abt 2 (im Druck) (D chemische Analyse Bd 11/12, 21/22, 23/24) — Was sind Katalysatoren u wie wirken sie (Vortr) 12 (nicht im Buchhdl)

Mitarb: D chem Analyse — Handbuch d biochem Arbeitsmethoden —

Wölbling, Hans, Dr phil, Prof, etatsmäß Chemiker d Geol Landesanst, Doz d TH, Berlin SO 33, Cöpenickerstr 184

*Berlin 22 3 75. Univ Berlin, München, Tübingen; Ass, PrivDoz u Doz a d Bergakad Berlin

Bergbau, Analyt Chemie

Verf: Zur Kenntnis d Phtalazone (Diss Berlin) 00 — Zur Kenntnis d Schwefelstickstoffs (HabSchr) 04 — Anleitung z chem Arbeiten (mit Stavenhagen u Winter) 06 — D Reaktionen d Lösungen 07 — Lehrbuch d analyt Chemie 11 — D Bestimmungsmethoden d Arsens, Antimons u Zinns 14 (D chem Analyse Bd 17–18)

Wolf, Jakob, Kaufmann, Mannheim, Moltkestr 4; Fernr: 7559

*Düsseldorf 8 1 59

Tabakbau, -handel u -verarbeitung

Verf: D Tabak u d Tabakfabrikate 12 — Tabak 14; 2. Aufl 18 (Aus Natur u Geistesw Bd 416) —

Wolf, Julius, Dr d Staatswiss, Geh RegR, o Prof d TH, Vizepräs d Mitteleurop Wirtschaftsvereins, Berlin W 15, Kurfürstendamm 52; Fernr: Steinplatz 9645

*Brünn 20 4 62. Univ Wien, Tübingen; Praxis in d Anglo-Österr Bank in Wien; 85–87 PrivDoz Univ u TH Zürich; 87–97 ao und o Prof Univ Zürich; 97–13 Prof Univ Breslau

Volkswirtschaft

Verf: Reform d Zuckersteuer in Österreich 80 — D Branntweinsteuer 84 (ins Ungar übers 85) — D ostind Konkurrenz im Weizenhandel 86 (ins Französ übers 87)

— Z Reform d schweizer Notenbankwesens 88 — D gegenwärtige Wirtschaftskrisis 88 — Sozialismus u kapitalistische Gesellschaftsordnung 92 — Verstaatlichung d Silberproduktion u andere Vorschläge z Währungsfrage 92 — Börsenreform in d Schweiz 95 — D Arbeitslosigkeit u ihre Bekämpfung 96 — D Wohnungsfrage als Gegenstand d Sozialpolitik 96 — Kathedersozialismus u soziale Frage 99 — D Deutsche Reich u d Weltmarkt 01 (ins Französ übers 02) — D dtsch-amerikan Handelsvertrag, d kuban Zuckerproduktion u d Zukunft d europ Zuckerindustrie 06 — Nationalökonomie als exakte Wissenschaft 08 — D Reichsfinanzreform 09 — D Geburtenrückgang 12 — D Volkswirtschaft d Gegenwart u Zukunft 12 — D Steuern in Dtschland 12 — D internat Zahlungswesen 13 — D Steuerreserven in England u Dtschland 14 — Ein deutsch-österri ungar Zollverband 15 — Finanzwirtschaft-Kriegsaufsätze 16 — Nahrungsspielraum u Menschenzahl 17 — D Nationalreichtum Frankreichs vor d Kriege 17

Hrsg: Zeitschrift f Sozialwissenschaft Jg 1 ff (jetzt hrsg v Pohle) — Veröffentlichungen d Mitteleuropäischen Wirtschaftsvereins — Finanz- u volkswirtsch Zeitfragen (mit G v Schanz) —

Wolf, Karl, Dr phil, Ass u PrivDoz d TH, Wien XIX, Obkirchergasse 42

*Bielitz 13 11 86. Univ u TH Wien; Ass am Gradmessungsbüro

Mechanik —

Wolf, Karl, Ing, Prof, Dir d Fachsch f Eisen- u Stahlbearb, Steyer

*Wien 5 6 63. TH Wien; Ing b S & H in Wien; Ing im Handelsminist; Sektionsvorst d Technolog Gewerbemuseums in Wien

Elektrotechnik

Verf: Grundzüge d Elektrotechnik 2. Aufl 18

Wolf, Kuno, Dr Ing, Elektrochem, Charlottenburg, Kantstr 85; Fernr: 8087

*Heilbronn 16 2 82. TH Aachen; Lehrer an d gewerbl Fortbildungsschulen in Aachen

Chemische Technologie

Verf: D elektrochem Verhalten v Molybdän (Diss) — Katalyt Oxydation v Ammoniak zu Salpetersäure (nicht im Buchhdl) —

Wolf, Kurt, Dr med, o Prof d Univ, Tübingen, Christofstr 2

*Dresden 1 2 65. Univ Leipzig, Freiburg; Mitgl d Zentralstelle f öff Gesundheitspflege in Dresden; 97 PrivDoz, 02-06 ao Prof d TH Dresden

Hygiene

Verf: Hilfeleistung b Gebärmutterzerreissungen (Diss) 89 — D fluoresz Bakterien d Dresdner Elb- u Leitungswassers (HabSchr) 97 — D gesundheitsmäß Einrichtung unserer Wohnräume 05 — Hygienische Fragen üb Heizung 09 — Öffentl u persönl Gesundheitspflege 12 —

Wolf, Paul, Stadtbaurat, Hannover, Haarstr 4 A; Fernr: Nord 8335

*Schrozberg (Württbg) 21 11 79. Rgbmstr 05; Kommunaldienst seit 06 in Kattowitz; Stadtbmstr in Wilhelmshaven, MagBaurat in Berlin-Schöneberg bis 14

Architektur, Städtebau, Siedlungswesen

Verf: Städtebau 19 —

Wolf, Wilhelm, Dr med, Kreisarzt, Hanau; Fernr: 863

*Elberberg 4 10 73. Leiter d staatl Hygien Inst Lodz 15-17

Gesundheitstechnik, Desinfektion, Schädlingsbekämpfung

Verf: Ungezieferbekämpfung 15

Hrsg: D praktische Desinfektor Bd 2, 1910 ff —

Wölfel, Paul, Obering d SSW, Berlin-Siemensstadt, Elektromotorenwerk; Fernr: Wilhelm 4926

*Bad Kösen 11 3 69. TH Berlin

Industriefragen, Elektrotechnik, Normalisierung

Wölfer, Theodor, Dr phil, Dir d staatl Ackerbauschule, Dargun i M

*Metz 17 9 72. Landw Hochsch Berlin; Univ Halle, Rostock; Landw Lehranst Hohenwohlstedt (Holst)

Landwirtschaft

Verf: Grundsätze u Ziele neuzeitlicher Landwirtschaft 03; 6. Aufl 19 — Landwirtsch ABC 3. Aufl — Landwirtsch Botanik — Landwirtsch Betriebslehre — Geometrie f Landwirte — Landwirtsch Buchführung — Eine Gutsbeschreibung — Wandtafeln: Wechselbeziehungen in d Ernährung zwischen Pflanzen u Tieren — D Mendelsche Vererbungsregel — Kreislauf d Kapitalien — Kreislauf d Stickstoffes — D 4 Begriffe: Reinertrag, Einkommen, Überfluß u Kassenbestand — Farbige Hilfstafeln — Modelle: D Wirtschaftseinrichtung

Hrsg: Schlipf, Handb d Landwirtschaft — Böhme, Landw Sünden — Böhme, D Landwirtschaftslehrling — Patzig, D Ökonomieverwalter

Schriftl: Norddeutsche landwirtschaftl Zeitung —

Wolff, Carl, Dr phil, Geh Baurat, Hannover, Scharnhorststr 7

*Elberfeld 1 1 60. TH u Univ Berlin; Rgbmstr Königsberg i Pr; Stadtbauinsp Frankfurt a M; Landesbaurat Hannover; Stadtbaurat Hannover

Architektur, Städtebau, Kunstgeschichte

Verf: D Kaiserdom in Frankfurt a M 92 — Baudenkmäler in Frankfurt a M (mit Jung) Bd 1 2, 96-99 — D städt Schwimmbad in Frankfurt a M 97 (Handbuch d Architektur ErgH 11) — D Kunstdenkmäler d Provinz Hannover 1-3, 99-06 — D Provinzialheil- u Pflegeanstalt bei Lüneburg 02 — D städt Badeanstalt a d Goseriede in Hannover 05 — Öffentlichg Bade- u Schwimmanstalten 08 (Sammle Göschen 380) — D Stiftskirche d Heil Florentius zu Niederhaslach u Meister Erwin v Steinbach 15

Mitarb: Ebrard, Die Stadtbibliothek in Frankfurt a M 96 — Handbuch d Architektur ...

Schriftl: Zeitschrift f Architektur u Ingenieurwesen 1901-08 —

Wolff, Carl, Ing bei d Gr Berl Straßenbahn, Berlin N 39, Reinickendorfer Str 2; Fernr: Norden 6558

Schriftl: Deutsche Straßen- und Kleinbahnzeitung (mit M Dietrich)

Wolff, Ernst, Dipl Ing, Dir d Daimler Motoren-Ges, Berlin-Lichterfelde, Bismarkstr 7; Fernr: Lichterfelde 790

*Berlin 30 8 68. TH Berlin, München; Ing b Krupp; Betriebsleiter d MaschFabr u Eisengießerei AG vorm Felser & Co in Riga, d AEG MaschFabr; Dir d Nationalen Automobil-Ges in Berlin
Automobilwesen, Gewerbl Rechtsschutz, Kriegstechnik, Luftfahrt, Maschinenbau —

Wolff, Fritz, Geh Baurat, o Prof d TH, Berlin W 30, Nollendorfstr 15
*Berlin 15 3 47
Architektur

Wolff, Hellmuth, Dr rer pol, Prof d Univ, Halle a S
Volkswirtschaft, Erdöl
Bearb: D Erdölwirtschaft (mit anderen) 19 (Das Erdöl Bd 5)

Wolff, Hermann, Dr phil, Landmesser, Doz d TH, Berlin-Wilmersdorf, Waghäuselerstr 8
*Rappoldshausen 17 1 73. Landwirtsch Hochsch; TH; Univ; Landmesser b d EisenbDir Breslau, Elbstrombauverw Magdeburg
Geodäsie, Kulturtechnik
Verf: Nivellieren 10 — Die Landmesser u Kulturtechniker in Preußen 12 — D Schwerkraft auf d Meere u d Hypothese von Pratt (Diss Berlin) 13 — Karte u Kroki 17 (Mathem-physikal Bibliothek Bd 27)
Mitarb: Handbuch d ges Baugewerbes 15 —

Wolff, Max, Dr phil, o Prof d Forstakad, Eberswalde, Moltkestr 19
*Löbejün (Saalekreis) 6 9 79. Univ Jena, Leipzig; Ass Univ Jena, Halle, Berlin; wiss-techn Hilfsarb u 1. Ass am Kais-WilhInst f Landwirtsch (Abt f Pflanzenkrankenheiten) in Bromberg
Instrumentenbau, wiss Photographie, Schädlingsbekämpfung
Verf: D Kiefernspinner 13 —

Wolff, Theodor, Schriftsteller, Berlin-Friedenau, Kaiserallee 79; Fernr: Pfalzburg 1962
Automobilwesen, Eisenbahnwesen, Elektrotechnik, Geschichte d Technik, Kriegstechnik
Verf: Vom Ochsenwagen zum Automobil 09 (Wissen u Können Bd 10)

Wolffen, Hans, Schriftsteller, Berlin, Thomasiusstr 7
*Berlin 24 5 87
Volkswirtschaft, Betriebsorganisation, Normalisierung, Arbeiterfragen —

Wolffenstein, K., Dr phil, Prof, PrivDoz d TH, Berlin-Dahlem, Luciusstr 7b
*21 8 64
Chemische Technologie
Bearb: A Pictet, D Pflanzenalkaloide 91; 2. Aufl 00

Wölffing, Ernst, Dr rer nat, ao Prof d TH, Stuttgart, Hackländerstr 38; Fernr: 3135
*Stuttgart 2 3 64. TH Stuttgart; Univ Tübingen, München; PrivDoz TH Stuttgart
Mathematik
Verf: D Hessesche Kovariante e ganzen rationalen Funktion ternärer Formen (Diss Tübingen) 90 — D singulären Punkte d Flächen (HabSchr Stuttgart) 96 — Mathematischer Bücherschatz 1, 03 (2 in Vorbereitg) (Abhdlgen z Geschichte d Mathem H 16)
Hrsg: Mathematisch-naturwissenschaftl Mitteilungen 2. Serie seit Bd 1, 1899

Wolfke, Mieczyslaw, Dr phil, PrivDoz d Univ u TH, Zürich 6, Tiefegäßchen 38
*Lask (Polen) 29 5 83. Univ Lüttich, Paris, Breslau; wiss Mitarb b Carl Zeiß in Jena; Ass TH Karlsruhe
Elektrotechnik, Physik, Beleuchtung
Verf: Üb d Abbildg eines Gitters b künstlicher Begrenzung (Diss Breslau) 10 — Allgem Abbildungstheorie selbstleuchtender und nichtselbstleuchtender Objekte (HabSchr Zürich) 14 —

Wolfmann, Julius, Ing u Chem, Gerichtl Sachverständ, Berlin-Steglitz, Schloßstr 69; Fernr: Steglitz 2637
*Wien 15 4 61. TH Wien; Chefchem u Dir in Rositz, Hildesheim, Groß-Mochbern
Baumaterialien, Brennstoffe, Holzimprägnierung, Schädlingsbekämpfung Städtebau
Verf: Feuchtigkeit u Schwammentwickelung in Wohngebäuden 10 — D Gefahren d Leuchtgases 13 —

Wolfram, Siegfried, Dipl Ing, Obering, Lesum b Bremen
*Schkeuditz 27 6 80. TH Berlin; Ing b AG Weser bei Bremen, DDGes Hansa in Bremen; Bremer Vulcan in Vegesack
Schiffbau —

Wolfschütz, Josef, Dr techn, ao Prof d TH, Brünn, Landhaus
*Brünn 10 3 60. TH Brünn, Wien; Landesoberbaurat, PrivDoz TH Brünn
Erd- u Straßenbau, Wasserbau, Meteorologie, Binnenschiffahrt
Verf: Techn u wirtschaftl Grundlagen f d Regulierg d March 06 — Donau-Oder-Kanal u Nordbahn 07 — Bewegliches Stauwehr (preisgekrönt) 08 — Einfluß d Waldes auf d Regime d Flüsse 09 —

Wollenhaupt, Paul, Dir d Vesuvio AG, München, Bauerstr 40; Fernr: 31891
*Cöln 25 8 77. Prokur d GeistElektr-AG Cöln
Müllverbrennung
Verf: Müllverbrennungsanlagen „System Herbertz" 12 —

Wolterstorff, A, VerbSekr d Raiffeisen-Genossenschaften f Brandenburg u Schleswig-Holstein, Berlin W 9, Köthenerstr 40/41, Raiffeisenhaus
Volkswirtschaft
Verf: Gründung u Finanzierung von Elektrizitätsgenossenschaften 19 (D Genossenschaft als Trägerin d Elektrizitätsversorgung in d ländl Gemeinde H 1)

Wommelsdorf, Heinrich, Dr Ing, Berlin-Schöneberg, Hauptstr 134; Fernr: Lützow 2342
*Paderborn 14 1 77. TH Berlin, Hannover; Univ Heidelberg; Ass TH Berlin
Elektrotechnik, Maschinenbau, Physik
Verf: D Kondensatormaschine (Diss) 14 —

Worm, Josef, Dir d höh Wirkschule, Chemnitz, Sedanstr 43; Fernr: 6478 u Siegmar 108
*Teichstatt (Böhmen) 6 3 73. Fabrikleiter; Fachschullehrer in Strakonitz (Österr)
Textilindustrie
Verf: D Wirkerei u Strickerei 13 (Handbuch d gesamten Textilindustrie Bd 4; Bibl d ges Technik Bd 210)
Schriftl: Kalender f d Wirkerei- u Strickereiindustrie Jg 1914 —

Wormser, Arthur, Dr Ing, Fabrikdir (Faber & Schleicher A G), Offenbach a M, Körnerstr 4; Fernr: 2325
*Frankfurt a M 21 5 88. TH Berlin; Ass b Prof Schlesinger, Hasse & Wrede in Berlin, Ullstein & Co, Berlin
Geschichte der Technik, Betriebsorganisation u and —

Wormser, Martin, Chefredakteur u Verleger, Frankfurt a M, Weißfrauenstr 11; Fernr: Hansa 5178
*Frankfurt a M 16 4 77
Buchdruck, Handwerk, Tonindustrie u and
Hrsg: Kalk-, Gips- u Schamottezeitung — Zentralblatt f d Kunstdüngerindustrie — Schuhpost — Ledermarkt — Schuhmarkt — Luxus u Bedarf —

Woernle, Richard, Dr Ing, ao Prof d TH Karlsruhe, Liebigstr 27
*Stuttgart 19 7 84. TH Stuttgart, Braunschweig; Ing b Amme, Giesecke & Konegen AG in Braunschweig, G Luther AG in Braunschweig, Orenstein Koppel & Co in Pittsburg U S A; Betriebsleiter d Geschoßfabrik Siegburg, Referent im Kriegsamt
Geschichte d Technik, Maschinenbau, Materialprüfung, Fördertechnik
Verf: Üb d heutigen Stand d Förder- u Speichertechnik (Vortr) 11 — Z Beurteilung d Drahtseilschwebebahnen f Personenbeförderung (HabSchr) 13 — Ist d heutige Berechnungsweise d Drahtseile zulässig? (Vortr) 14 — Ein Beitrag z Beurteilung d heutigen Berechnungsweise d Drahtseile 14 — Versuche üb d Verhalten d Drahtseile gegen Biegungen (Diss) 15
Mitarb: Benoit, D Drahtseilfrage 15 —

Wrobel, Eduard, Dr phil, GymnDir, Rostock, Alexandrinenstr 70
*Lonkorsz (Westpr) 16 7 51. Univ Greifswald; GymnLehrer in Rostock bis 99, Dir d Gymn u Realgymn bis 12
Mathematik, Physik
Verf: Üb e Bewegung eines Punktes auf e Kugeloberfläche (Diss) 71 — Physik in elementar-mathematischer Behandlg T 1–3, 79–85 — Leitfaden d Stereometrie 85; 3. Aufl 06 — Übungsbuch zur Arithmetik u Algebra: T 1, 89; 26. Aufl 19 — T 2, 90; 13. Aufl 19 — Anhang 91; 9. Aufl 15 —

Wülfing, Ernst Anton, Dr, PrivDoz d Univ, Heidelberg
Geologie
Verf: Ein neues Polarisationsmikroskop 18 (Abhdlgen d Heidelb Akad 6)

Wulle, Otto Wilhelm, Archit, (1918: Dresden-Radeberg: verzogen)
*Stuttgart 18 6 71. TH Darmstadt, Dresden; Archit b Prof Kühn in Dresden
Architektur, Städtebau, Kunstgewerbe
Verf: Zeitgemäßer Hausrat f Kleinwohnungen (in Vorbereitg) — Wirtschaftsheimstätten u d landwirtsch Siedlungswesen (in Vorbereitg)

Wulzinger, Karl, Dipl Ing, Dr Ing, Archit, PrivDoz d TH, München, Rottmannstr 10
*Würzburg 29 6 86. TH München, Dresden; Rgbaupraktikant München; Ausgrabungsarchitekt b d Grabungen zu Milet u Didyma
Architektur, Geschichte d Baukunst
Verf: Drei Bektaschikklöster Phrygiens 13 (Gurlitt, Beiträge z Bauwissenschaft H 12) —

Wunderlich, Joh, Ing, Schmölln, SA, Kreuzstr 4; Fernr: 275
*Wien 9 11 83. Ing b Hölscher in Berlin, SSW in Wien, AEG in Berlin, Pintsch in Berlin; Obering b Zwickauer MaschFabr, Messer & Co in Frankfurt a M, Sylbe u Pondorf in Schmölln
Maschinenbau, Luft- u Gaskompressoren u and —

Wurm von Arnkreuz, Alois Maria, Archit, Oberbaurat, Präs d Bauges d 1. allgem Beamtenvereins, 1. Vizepräs d Ges v Weißen Kreuz, Wien VIII, Florianigasse 61; Fernr: 4750 VI
*Wien 26 1 43. TH Wien; Bauschule München; Akad d bild Künste Wien
Architektur, Geschichte d Technik, Gewerbl Rechtsschutz, Städtebau, Volkswirtschaft
Verf: Denkschrift zu dem mit e 2. Preise prämiierten Wiener Rathausprojekte 69 — Wiener Westendbauten 83 — Eduard van der Nüll und August Sieward v Siewardsburg, die Schöpfer moderner Architektur 13 — Sieben Bücher üb Stil u Mode in d Architektur 13 — Oberbaurat Ferdinand Fellner 16 — Rund um das alte Wien, als die Mauern fielen 18 — De Francisco-Josephinische Zeit d Wiener Architektur 18 — Ferd Fellner u d moderne Theaterbau 19 — und anderes —

Würschmidt, Joseph, Dr, ao Prof d Univ, Erlangen, Glückstr 14
*Bayreuth 5 2 86. Univ München, Erlangen; Ass am physik Inst Erlangen 09; PrivDoz Erlangen 11; ao Prof 16; Stellv Dir d osman Zentralanst f Witterungskunde in Konstantinopel 17–19
Photographie, Physik, Meteorologie
Verf: Üb diskont Entladung u d Kapazität v Entladungsröhren (Diss Erlangen) 09 — Üb Zweigströme in Entladungsröhren (HabSchr Erlangen) 01 — Joannis Verners de meteoroscopiis libri sex 13 — Theodoricus Teutonicus, de iride et de radialibus impressionibus 14 —

Wüst, Fritz, Dr Ing h c, Dr mont h c, Dr phil, o HonProf d TH, Dir d KaisWilhelmInst f Eisenforschung, Aachen, Monheimsallee 50; Fernr: 682
*Stuttgart 8 7 60. TH Stuttgart; Univ Freiburg i B; Staatl Hüttverw Wasseralfingen; Maschinenbau u Hüttenschule Duisburg; o Prof TH Aachen bis 18
Hüttenwesen, Materialprüfung
Verf: Mitteilungen aus d Eisenhüttenmännischen Institut d TH Aachen 1–7, 06–18 — Legier- u Lötkunst 08
Mitarb: Taschenbuch f Eisenhüttenleute
Hrsg: Ferrum 1912–18 — Metallurgie 1906–12 — Stahl u Eisen 1904–05 —

Wustandt, Ernst, Baurat, Dir d Baugewerkschule, Coburg, Seidmannsstr 9a
*Stargardt (Pommern) 18 8 59. TH Berlin, Karlsruhe; Arch in Garnison-, Kirchenbau- u Stadtbauverwaltgen; in Architekturateliers; seit 90 im techn Lehramt
Architektur, Gesundheitstechnik, Heizung u Feuerung, Heimatkunstpflege
Mitarb: E Großmann, Techn Bauhandbuch Bd 1 2, 02

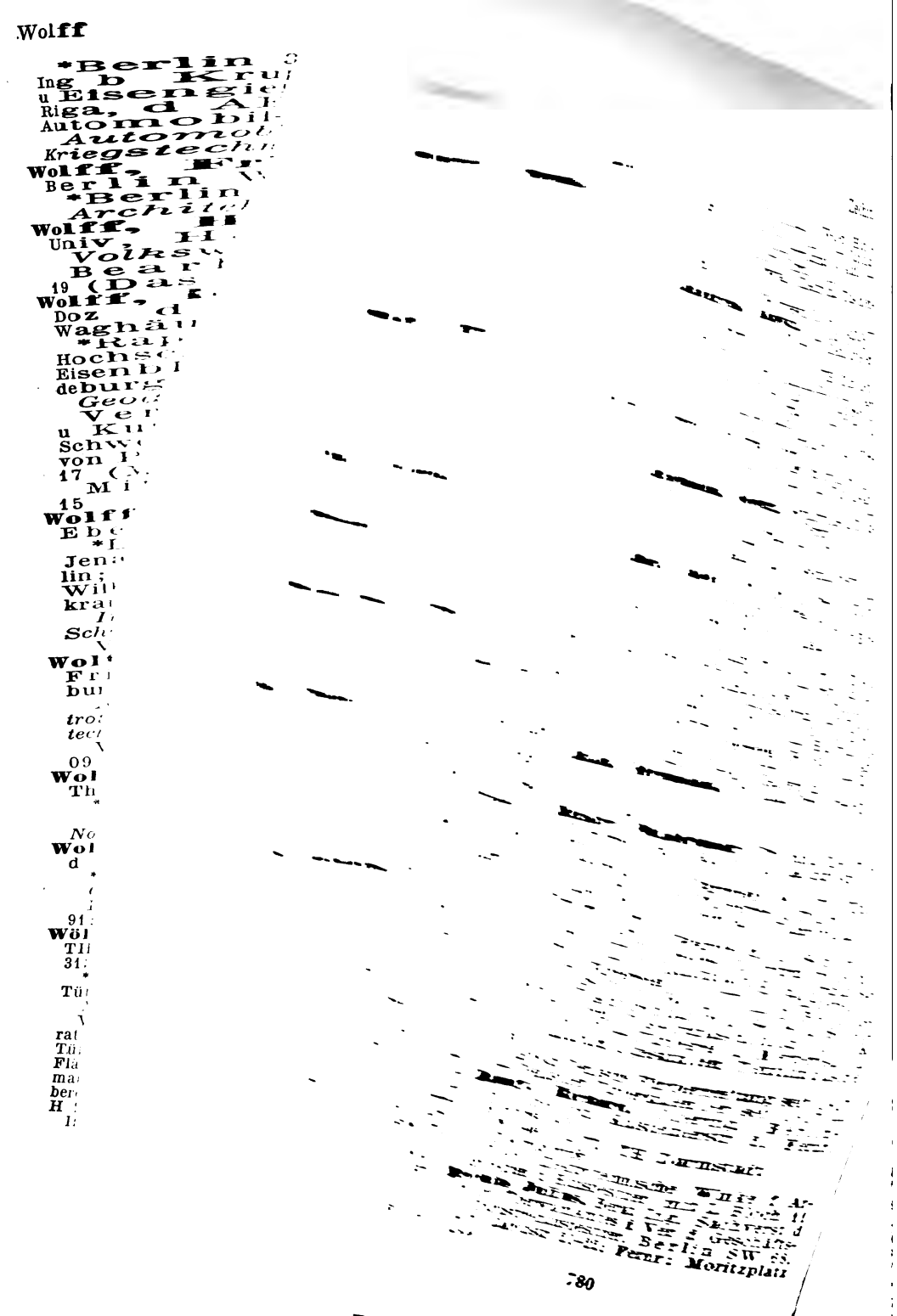

*Pasewalk 2 10 71. Ass b BEW u anderen Firmen bis 15
Architektur, Beleuchtung, Elektrotechnik, Maschinenbau u and —

chlin, Max R. Dr Ing, Obering im Kriegsminist, Behördl autor Sachverständiger, Charlottenburg-Westend, Württemberg Allee 26; Fernr: Wilhelm 535
*Berlin 11 2 66. ArtlWerkstatt St Leonard-Lüttich; Carels Frères in Gent; Borsig; Daimler-Motor Co in Coventry; Westinghouse in Pittsburg; behördl Sachverst f Automobile; ZivIng in Charlottenburg
Automobilwesen, Materialprüfung, Motorbootwesen, Motorpflüge
Verf: D Automobilsport 03 — Automobilkritik 05 — Logbuch f Motorbootfahrer 08 — Anleitungen u Vorschriften f Kraftwagenführer u -besitzer 5. Aufl 14 — Schreitfahrzeuge (Diss) 16

eb, Heinrich, Schlachthofdir a D, Freudenstadt (Württ), Schlachthof; Fernr: 142
*Gut Georgenau (Oberamt Calw; Württ) 23 7 68. Tierärztl Hochsch Stuttgart, Berlin; Schlachthofdir in Langensalza, Offenbach a M
Gesundheitstechnik, Fleischbeschau, Milchwirtschaft —

eerleder, Alfred v, Dr Ing, AbtChef bei Ste Anon des Ateliers de Sécheron, Genf, Rue de la Croix d'Or 18
*Bern 22 3 90. TH Zürich; TH Aachen
Bergbau, Metallhüttenwesen, Elektrochemie
Verf: Studien zur Verhüttung kupferhaltiger sulfidischer Nickelerze (Diss) 16 (Abhandl an d Inst f MetHüttenkunde d TH Aachen Bd 2 H 3) —

Zehme, Konr, Obering, Priv-Doz d TH, Berlin-Lichterfelde, Teltowerstr 144
*26 8 63
Eisenbahnwesen, Elektrotechnik
Verf: D Betriebsmittel d elektr Eisenbahnen 03 — Fahrzeuge f elektr Eisenbahnen 14 (Eisenbahntechnik d Gegenwart Bd 4 Abschn E)
Schriftl: Elektrotechn Zeitschrift

Zehnder, Ludwig, Dr phil, Prof, Zürich 7, Klosbachstr 119; Fernr: Hottingen 3543
*Zürich-Illnau 4 5 54. TH Zürich; Univ Berlin, Gießen; MaschIng b C Kley in Bonn, b W F Heim in Offenbach; Fabrikant in Basel; Doz d Univ Basel, Freiburg, Würzburg, München; am Telegraphenvers-Amt u TH Berlin
Physik
Verf: Mechanik d Weltalls 97 — Entstehung d Lebens T 1–3, 99–01 — Leben im Weltall 04 — Grundriß d Physik 07; 2. Aufl 14 — Ewiger Kreislauf d Weltalls 14

Zeidler, Fritz, Dr phil, Chemiker, Dresden-A, Lukasstr 6; Fernr: 16181
*Crossen (Oder) 6 5 86. Univ Jena, Berlin; Ass d Landwirtsch Untersuch-Station Pommritz i Sa; PrivAss Tufts College in Boston USA; 12–18 Höchster Farbwerke; Univ Heidelberg
Chemische Technologie, Farbenchemie
Verf: Synthese von 3, 4 (5 oder 7) Trimethoxyphenanthren und 3,4-Dimethoxy-8-Äthoxyphenanthren (Diss) 09 —

Zeisel, Simon, Dr phil, Hofrat, o Prof d Hochschule f Bodenkultur, Wien XVIII, Hochschulstr 17
*Lomnitz (Mähren) 54. Univ Wien; Ass u ao Prof d Univ Wien bis 94
Chemie
Verf: Chemie in gemeinverständl Darstellung . . .
Mitarb: Dammers Handbuch d anorg Chemie —

Zeising, Hermann, Dr Ing, Spinnereiing, Mühlhausen (Thür), Augustastr 46; Fernr: 21
*Lugau (Erzgeb) 13 1 81. TH München, Braunschweig; Lehrer d Spinnschule Krefeld; Techn Leiter b B Schmidt in Penig, Nordd Wollkämmerei
Textilindustrie
Verf: Üb Schappespinnerei (Diss) 11 —

Zeissig, Konrad, Dr phil, ao Prof d TH Darmstadt, Jugenheim an d Bergstr
*Leipzig 12 9 65. Univ Göttingen
Physik

Zelisko, Josef, Dr techn, Ing, Baurat, PrivDoz d TH, Wien IV, Blechturmg 18; Fernr: 1891 VIII
*Dzingelau (b Teschen) 12 11 78. TH Wien; Ass TH Wien; österr Schuckertwerke; Versuchsbüro d Handelsminist; Vorst d KonstrBüros d 7. Abt d Kriegsminist
Elektrotechnik, Instrumentenbau, Kriegstechnik —

Zell, Franz, Prof, Archit, München, Pienzenauerstr 12; Fernr: 42951
*München 28 2 66. 10 Jahre Bauschullehrer in München
Architektur, Handwerk
Verf: Bauernhäuser im bayer Hochland . . . — Bauernmöbel aus d bayer Hochland . . . — Volkskunst im Allgäu . . . — Volkstümliche Bauweise in der Au b München (mit Anhang: Altmünchner Tanzplätze) . . .
Hrsg: Süddeutsche Bauzeitung 1902 bis 1912

Zeller, Adolf, Dr Ing, Prof, PrivDoz d TH Berlin, Charlottenburg, Suarezstr 58; Fernr: Wilhelm 1353
*Büdingen (Oberhessen) 2 2 71. Univ Heidelberg; TH Darmstadt, Berlin; Rgbmstr 99
Architektur, Städtebau, Geschichte d Baukunst
Verf: Rathaus Darmstadt 99 — Stiftskirche St Peter zu Wimpfen 03 — Burg Hornberg a N 03 — D Heidelberger Schloß 05 — D romanischen Baudenkmäler von Hildesheim 07 — D Inventarisation d Stadt Hildesheim Bd 1 2 u Anhg, 11–13 (D Kunstdenkmäler d Provinz Hannover) — D Kirchenbauten Heinrichs I u d Ottonen 16 — Auflassung v Festungsstädten 12 (Städtebaul Vorträge Bd 5 H 7) — D Benediktinerklöster am Nordhang d Harzes (in Vorbereitg) —

Zeller, F, Hauptm, Doz d TH, Zürich
Kriegstechnik

Zellner, Heinrich, Dr phil, öffentl angestellter Chemiker, Berlin NW, Luisenstr 21; Fernr: Norden 8251
Chemische Technologie
Verf: D Verunreinigung d deutschen Flüsse durch Abwässer d Städte u Industrien 14

Zellner, Julius, Dr phil, Prof d Staatsgewerbeschule Wien XVII, Doz d Univ, Wien XVIII, Staudgasse 36
*Wien 3 10 69. Ass TH Wien; techn Chem d Planiawerke in Ratibor; Prof d Staatsgewerbeschule in Bielitz
Chemische Technologie
Verf: D künstlichen Kohlen f elektrotechn u elektrochem Zwecke 03 — Pflanzenver wertgim Kriege (mit K Rechinger) 17 — Ullmann, Enzyklopädie d techn Chemie Bd 4 —

Zenneck, Jonathan, Dr phil, o Prof d TH, München, Gedonstr 6
*Ruppertshofen (Württ) 15 4 71. Univ Tübingen; Natural History Museum London; Ass u PrivDoz d Univ Straßburg; 05 Doz d TH Danzig; 06–09 o Prof d TH Braunschweig; 09–11 b d bad Anilin- u Sodafabrik in Ludwigshafen; 11–13 o Prof d TH Danzig
Physik, Drahtlose Telegraphie
Verf: D Zeichnung d Boiden 98 (Tübinger zool Arbeiten III, 1) — Elektromagnet Schwingungen u drahtlose Telegraphie 05 — Leitfaden f drahtlose Telegraphie 09; 2. Aufl u d Tit: Lehrbuch d drahtl Telegr 12; 5. Aufl 19 — D Verwertung d Luftstickstoffs mit Hilfe d elektr Flammenbogens. Vortrag 11 —
Mitarb: Enzyklopädie d mathem Wissenschaften

Zepf, Kaslmir, Prof d Baugewerkschule, Karlsruhe
*Watterdingen 16 7 55. TH Karlsruhe; Univ Freiburg
Chemische Technologie, Elektrotechnik, Gesundheitstechnik, Mathematik, Physik
Verf: Einführg in d Mineralogie u Chemie 92; 2. Aufl 00 — Bau, Funktion u Pflege d menschl Körpers 92; 2. Aufl 00 — Grundlehren v elektr Strom 97; 7. Aufl 14 — Grundzüge d Geschichte d Rechnens 07 — 4 kolorierte schemat Wandtafeln elektr Maschinen 07 — Lehrbuch d Chemie 10; 2. Aufl 12 (ins Russ übers 14)

Zerkowitz, Guido, Dr Ing, Obering, PrivDoz d TH, München, Giselastr 8
*Triest 4 12 85. TH Graz, Wien; Ing b Leobersdorfer MaschFabrik, b Melms & Pfenniger in München; Ass TH Dresden, Aachen; PrivDoz TH Aachen
Maschinenbau, Techn Thermodynamik
Verf: Thermodynamik d Turbomaschinen (HabSchr) 13
Mitarb: Luegers Lexikon d ges Technik, ErgBd —

Zermelo, E, o Prof i R d Univ, Zürich
Früher: PrivDoz d Univ Göttingen
Mathematik
Bearb: J Willard Gibbs, Elementare Grundlagen d statistischen Mechanik 05

Zerner, Ernst, Dr phil, PrivDoz d Univ, Wien VIII, Neudeggasse; Fernr: 3657
*Elbenschitz (b Brünn), 24 6 84. Univ Wien; Sorbonne Paris; Ass dtsch Univ Graz, Wien
Allgemeine Chemie —

Zetzsche, Carl, Archit, Radebeul, Moltkestr 6; Fernr: 2835
*Chemnitz 18 1 62. TH Dresden, Braunschweig; PrivatArchit
Architektur, Kunstgewerbe, Städtebau
Verf: Zopf u Empire 06; 2. Aufl 09 — Zopf u Empire an d Wasserkante 07 — Eisen u Bronze 12 (Uhde, D Konstruktionen u d Kunstformen d Architektur Bd 4, Halbbd 2) — D Kunstformen schmiedeeiserner Beschläge 12 — D Bürgermeisterhaus in Wilster 14 (Zirkelmonographien Bd 2)
Hrsg: Baugewerkszeitung 1894–1900 — Architektonische Rundschau 1901–12 —

Zickendraht, Hans, Dr, ao Prof d Univ, Basel, Türkheimerstr 3
*28 12 81
Instrumentenbau

Zickler, Karl, Hofrat, o Prof d deutschen TH, Brünn, Augustinergasse 14; Fernr: 661, 3618 IV
*Karlsbad 16 9 60. TH Prag; Ass, Konstr u PrivDoz TH Wien
Elektrotechnik
Verf: D elektr Minenzündung 88 — Lehrbuch d allgem Elektrotechnik Bd 1 2, 06–10 —

Ziegenberg, Rudolf, Dir d Fa Elektr SpezFabrik f Kleinbeleuchtung G m b H, Berlin-Schöneberg, Eisenacherstr 56; Fernr: Nollendorf 4759 u 4760
*Halberstadt 11 3 75. TH Braunschweig; Univ Berlin; Ing b S & H
Elektr Meßinstrumente
Verf: Die Elektrizitätszähler 07 (Handbuch d Elektrotechnik v Heinke Bd 2 Abt 6) — Die Elektrizitätszähler 12 —

Ziegler, Heinrich Ernst, Dr phil, o Prof d TH, Stuttgart, Ameisenbergstr 26
*Freiburg i Br 15 7 58. 84 PrivDoz in Straßburg; 90 ao Prof in Freiburg; 98–09 Jena
Zoologie, Hygiene u and
Verf: D Naturwissenschaft u d sozialdemokratische Theorie 94 — Lehrbuch d vergleichenden Entwicklungsgeschichte d niederen Wirbeltiere 02 — Üb d derzeitigen Stand d Deszendenzlehre in d Zoologie 02 — Üb d Vererbungslehre in d Biologie 05 — D Begriff d Instinktes 2. Aufl 10 — Zoologisches Wörterbuch 06–09; 2. Aufl 11–12 — D Vererbungslehre in d Biologie u in d Soziologie 18
Hrsg: Natur u Staat 1903–18 — Mitteilungen d Gesellschaft f Tierpsychologie 1913–16 —

Ziegler, Joh Heinrich, Dr phil, Chem, Privatgelehrter, Zürich, Talstr 29; Fernr: Selnau 6449
*Winterthur 6 12 57. Univ Berlin, München, Erlangen; Chem d Ges f chem Industrie in Basel, A Poirier in St Denis, Chem Fabr Bindschedler
Chemische Technologie
Verf: D universelle Weltformel 1. Vortrag 02; 2. Vortrag 03 — D helle Lichtstrahlung d Radiums 05 — D Einheit v Religion u Wissenschaft 05 — Konstitution u Komplementät d Elemente 06 — D Struktur d Materie u das Welträtsel 08 — La verité absolue et les verités relatives 10 — D Umwälzung in d Grundanschauungen d Naturwissenschaft 14 —

Ziegler, Paul, Baurat, Baubeamter d Oberbergamtsbezirks, Clausthal, Bauhofstr 107; Fernr: 48
*Gotha 5 8 60. Bahnhofsumbau Bremen; Wasserwerk Dortmund; Nordostseekanal; Talsperren im Wuppergebiet; Rheinstrombauverwaltg

Bergbau, Wasserbau, Wasser u Abwasser
Verf: D Talsperrenbau 00; 2. Aufl 11 — Schnellfilter 19 —

Ziegler, Walter, Graphiker, Ach (a Salzach, Oberösterr)
*Deffernik 23 3 59. Akad d bild Künste Wien u München
Graph Techniken
Verf: D Techniken d Tiefdrucks 01 — D manuellen graphischen Techniken Bd 1 Schwarz-Weiß-Kunst 12; 2. Aufl 19; Bd 2 Manuelle Farbengraphik 17 —

Zieke, Emil, Kaufmann, Fabrikdirektor, Berlin-Tempelhof, Berlinerstr 48; Fernr: Südring 3332
*Berlin 9 6 65
Lack- u Farbenindustrie
Verf: Handbuch d Lack- u Firnis-Industrie (mit F Seeligmann) 10; 2. Aufl 14 —

Zielstorff, Willy, Dr phil, o Prof d Univ, Königsberg, Tragheimer Kirchenstr 83
Früher: Chem d landwirtsch Versuchsstation Hohenheim
Agrikulturchemie
Verf: D künstlichen Düngemittel u ihre Anwendung 04

Zikes, Heinrich, Dr phil, Prof d TH, Doz d Univ, Wien IX, Währingerstr 41
*Laxenburg (b Wien) 12 7 60. Univ u TH Wien; Apotheker; Leiter chem Fabriken; Vorst d gärungsphys Abt d Vers Station f Brauindustrie in Wien
Bakteriologie
Schriftl: Allg Zeitschrift f Bierbrauerei u Malzfabrikation —

Zillich, Karl, Baurat, Naumburg, Lindenstr 47; Fernr: 114
*Wusterhausen a d Dosse 25 4 60. Wasserbau im preuß Staatsdienst; Baugewerkschule in Görlitz
Mechanik, Statik
Verf: Statik f Baugewerkschulen u Baugewerkmeister: T 1 98; 7. Aufl 19; T 2 99; 7. Aufl 18; T 3 00; 7. Aufl 19 —

Zimmermann, Hermann, Dr phil, Dr Ing h c, Wirkl Geh ObBaurat a D, Vortr Rat a D, Mitgl d preuß Akad d Wiss, d Akad d Bauwesens, Berlin NW 52, Calvinstr 4
Architektur, Brückenbau, Eisenbahnbau
*Langensalza 17 12 45. TH Karlsruhe, Ing bis zum RegRat b d Reichseisenbahnverwaltg; Vortr Rat im Minist d öff Arb; Mitgl d Techn ObPrüfAmtes
Verf: Genietete Träger, Tabellen d Trägheits- u Widerstandsmomente 81; 3. Aufl 93 — Berechnung d Eisenbahnoberbaus 88 — Rechentafel 89; 8. Aufl 18 — Schwingungen eines Trägers mit bewegter Last 96 — Raumfachwerke 01 — Knickfestigkeit e Stabes mit elast Querstützung 06 — Knickfestigkeit d Druckgurte offener Brücken 10
Mitarb: Handbuch d Ingenieurwissenschaften 1. u 2. Aufl —

Zimmermann, Karl, Dr Ing, Rgbmstr, Horb (am Neckar)
*Stuttgart 14 9 72. TH Stuttgart; Rgbfr u Rgbmstr b d württ u bad Staatsbahnen
Grundbau
Verf: D Rammwirkung im Erdreich (Diss) 15 (Forscherarb a d Geb d Eisenbetons H 25) —

Zimmermann, Ludwig, Katasterassistent, Coblenz, Römerstr 106
*Hartenrod (Kr Biedenkopf) 8 3 70
Mathematik, Vermessungswesen
Verf: Tafeln f d Teilung d Dreiecke, Vierecke u Polygone 94; 2. Aufl 96 — Logar graphische Tafeln f Grundstücksteilungen 94; 2. Aufl 11 — Vierstellige Logarithmen 94 — Rechentafeln Kl. Ausg 95; 3. Aufl 16 — Rechentafeln Gr Ausg 96; 3. Aufl 06 — Numerische Werte d goniometr Funktionen 97 — Quadrattafeln Kl Ausg 97; 3. Aufl 14 — Vollständige Tafeln d Quadrate aller Zahlen bis 100 0009, 98 — Tabellen f d Einstellung d Präzisions-Pantographen 08 — Anleitg z Berechng d Polygonpunkt- u Kleinpunktkoordinaten 11; 2. Aufl 13 — D Berechnung d Flächeninhalts d Grundstücke 13 — 300 vermessungstechn Übungsaufgaben 15
Hrsg: Vermessungstechn Jahrbuch 13; 3. Aufl 15
Schriftl: Vermessungstechnische Rundschau (mathem Teil) seit Jg 19, 1912 —

Zimmermann, Werner, Dr Ing, Ziviling, Berlin-Wilmersdorf, Barstr 28; Fernr: Uhland 1497
*Eisleben 1 9 72. TH Hannover, München; Ing b Dampfkessel Überwach Vereinen Hannover u Halberstadt
Heizung u Feuerung, Dampfkessel
Verf: Dampfkessel-Überhitzen (Diss) 10 — Neue Verwendung d Gichtgase 16 —

Zimmermann, Wilhelm, Chem, Lehrer d Handw- u Kunstgew Schule, Barmen, Adolfstr 10; Fernr: 4228
*Taubnitz (b Jägerndorf, Österr-Schlesien) 12 4 64. Polytechnikum Zürich; Chef-Chem-Kolorist in Farbenfabrik
Chemische Technologie, Handwerk, Holztechnik
Verf: D Beizen u Färben d Holzes. Mit Suppl (mit H Mäder) 04; 7. Aufl 13 — Wasserfeste u waschechte Holzbeizen 07 — D Batikfärberei (mit Suppl) 10 —

Zincke, Theodor, Dr phil, Geh RegR, o Prof i R d Univ, Marburg, Barfüßertor 1; Fernr: 575
*Ülzen 19 5 43. Univ Göttingen, 73 ao Prof in Bonn; 1875–1913 o Prof in Marburg
Chemie

Zindler, Konrad, Dr phil, o Prof d Univ, Innsbruck, Schubertstr 3
*Laibach 20 11 66. Univ Graz, Berlin; Ass u PrivDoz Graz, Wien
Mathematik
Verf: Liniengeometrie mit Anwendungen Bd 1 2, 02–06 (Sammlg Schubert Bd 34, 51)
Mitarb: Pascals Repertorium d höh Mathematik — Enzyklopädie d mathem Wissensch —

Zingler, Julius, Reg-Rat, Mitgl d Normal-Eichungs-Komm, Berlin-Wilmersdorf, Mecklenburgsche Str 90
Instrumentenbau
Verf: D Fehlergesetz d zusammengesetzten Wagen, im besonderen d Brückenwagen 18

Zink, Franz, ZivIng f Kulturtechnik, Zitolib (b Lane, Böhmen)
*Jistebnitz 4 3 55. TH Zürich, Prag; Hochschule f Bodenkultur in Wien; Obering des Fürsten Schwarzenberg

Geschichte d Technik, Kulturtechnik, Wasserbau
Verf: Stauweiheranlagen im Gebiete d Wupper 2. Aufl 00 — Offene Gräben oder Drainage zur Moorkultur 01 — Grundregeln d Wiesenpflege 02 — D hydraulische Widder 07 — Horizontalgräben 08 — D Entwickelung d Entwässerungen mit offenen Gräben 11 — Anleitung z Ermittlung d Wasserverluste b Wiesenbewässerungsanlagen 12 — D Teichbau 14 — Zisternen 15 — Geschichte d Kulturingenieurwesens vom ersten Anfange bis zur Jetztzeit (ungedruckt)

Zinsmeister, Ludwig, Dipl Ing, (1918: Betriebsleiter, Bergedorf; verzogen) *Kaiserslautern 30 5 82. TH Stuttgart; seit 05 in d Industrie
Chemische Technologie, Wasserbau
Hrsg: D Wasserwirtschaft (mit B Fanto) (früher bis 1913 u d Tit: D weiße Kohle)

Zipp, Hermann, Prof, Doz am Polytechn, Dir d städt ElektrizWerkes, Cöthen, Ratswall 6; Fernr: 110
*Mörs a Rh 21 1 75. TH Darmstadt; Ing b Helios EAG in Cöln
Beleuchtung, Elektrotechnik, Materialprüfung
Verf: Berechng elektr Leitungsnetze 02 — Elektrische Bahnen 03 — Dynamomaschinen, Elektromotoren u Transformatoren als Energieumformer 07 — Schutz d Hochspannungsanlagen gegen Blitz u Überspannungen 09 (Bibl d ges Technik Bd 127) — „Alles elektrisch" (Preisgekrönte Werbeschrift) 10 — Grundzüge d Elektrotechnik Bd 1, 12 (Kollegienhefte Bd 10) — Tabellen f d Elektrotechnik 12 — Elektrische Vollbahnlokomotiven 15 — Handbuch d Hochspannungstechnik 11; 2. Aufl 17 — Isolationswiderstand u Erdschluß 17
Schriftl: Das Elektrizitätswerk seit 1916
Hrsg: Elektrotechn Bücherei —

Zipser, Julius, RegRat, Prof a D, Bielitz (Schl), Luschkag 3
*Lipnitz (Galizien) 10 8 56. TH Wien; Prof u Fachvorst d StaatsgewSchule in Bielitz
Textilindustrie, Bleicherei
Verf: Apparate, Geräte u Maschinen d Wäscherei, Färberei, Garn- u Zeugdruckerei 94 — D textilen Rohmaterialien T 1 95; 5. Aufl 18 — T 2a 98; 2. Aufl 04 — T 2b 00; 2. Aufl 08 (Ins Engl übers 01) — Technologie d Spinnerei 02; 2. Aufl 08 — Ausgew Textilmaschinen 05 — Materialienkunde f Bekleid Gewerbe 04; 2. Aufl 12 — 30 Wandtafeln f Textiltechnologie 03 — Materialienkunde f Webeschulen (mit Ch Marschik) 12; 2. Aufl 19 — 50 Wandtafeln f mechan Technologie (mit E Blau u E Schwarz) 13 —

Zirn, Georg, Dr phil, Generaldir d Österr Milchindustrie AG, Wien III, Lechnerstr 4; Fernr: 3792 u 2918
*Ebenweiler (Württ) 22 1 66. Polytechn Stuttgart; Univ München, Zürich, Kiel; Ass b chem Untersuchungsamt Heilbronn; bakter VersStat f Molkereiwesen in Kiel; Besitzer d Kaseinfabrik Surgères in Frankreich
Molkereiwesen
Verf: Üb Milchzuckerfabrikation 95

Zissel, Albert, Dr Ing, Rgbmstr, Oberlahnstein, Wilhelmstr 13; Fernr: 15 (3)
*Darmstadt 23 4 90. TH Darmstadt; Rbfr in Mainz, Cassel, Frankfurt a M
Eisenbahnwesen, Erd- u Straßenbau
Verf: Beiträge z theoret Bestimmg d im Fahrplanwesen vorkommenden Zeitzuschläge (Diss) 15

Zollinger, Alfons, Dr phil h c, Lugano, Via Tomaso Rodari 18
*Feuerthalen (Kt Zürich) 26 7 52. Polytechn Zürich; Ing d Gotthardbahn; Bauleiter Fahrnauer Tunnel; Obering d Simplontunnels; techn Dir d Berner Alpenbahn (Lötschberg)
Tunnelbau
Verf: Wärmeverteilung im Innern verschiedener Alpentunnel 15 —

Zörnig, Heinrich, Dr phil, o Prof d Univ, Basel, Totengäßlein 3; Fernr: 6382
*Barmen 27 12 66. Apothekenbes in Goch (Rhprov); Univ Heidelberg, München; Ass Univ München bis 16
Pharm Chemie
Verf: Beiträge z Anatomie d Coelogyninen (Diss Heidelberg) 03 — D Apothekergesetzgebung in Bayern 08 — Arzneidrogen T 1 2, 09–13 — Tabelle z mikroskop Bestimmung d offizinellen Drogenpulver 12 —

Zoth, Oskar, Dr med, o Prof d Univ, Graz
Physiologie
Verf: Üb d Natur d Mischfarben 14 (Sammlung Vieweg Bd 14)

Zscheile, Max, Betriebsingenieur, Neukölln, Steinmetzstr 67
*Dresden 18 1 94. Ing b Flohr in Berlin
Betriebsorganisation —

Zschetzsche, Anton Friedrich, o Prof d TH, Wien
Baumechanik
Verf: Handbuch d Baustatik Bd 1, 12

Zschimmer, Eberhard, Dr phil, Leiter d wiss Abt d Glaswerks Schott u Gen, Jena, Reuterstr 59; Fernr: 25 u 1132
*Weimar 4 11 73. TH Berlin; Univ Jena; Ass Univ Königsberg; wiss Mitarb b Schott u Gen
Glastechnik, Philosophie
Verf: D Verwitterungsprodukte d Magnesiaglimmers (Diss) 98 — Eine Untersuchung üb Raum, Zeit u Begriffe 06 — D Welterlebnis T 1–3, 09–13 — D Glasindustrie in Jena 09 — Philosophie d Technik 14; 2. Aufl 19 — D Staat in d sozialist Politik 19 —

Zschokke, Bruno, Geniehauptmann, PrivDoz d TH, Zürich
*23 10 60
Kriegstechnik
Verf: Sprengmittel u Sprengarbeit beim Bau d Simplontunnels (Vortr) 05 — Resultate d technolog Zusammensetzung d schweizerischen Tone 07 (Mitteilungen d eidgen Materialprüfungsamts in Zürich H 11) — Handbuch d militärischen Sprengtechnik 11

Zschokke, F, Dr, Prof d Univ, Basel
Zoologie
Verf: D Flug der Tiere 19

Zschokke, Walther, Leiter d opt Abt d Fa Kern & Cie AG, Aarau (Schweiz); Fernr: Zegli Nr 2042

*Gontenschwyl (Kt Aargau) 14 3 70. Obering b d Opt Anst in Fa C P Goerz AG in Berlin-Steglitz
Optik
Verf: Chronik d Opt Anst C P Goerz 11 —

Zsigmondy, Karl, Dr phil, o Prof d TH, Wien
*Wien 27 3 67. Ass, PrivDoz u ao Prof d Univ Wien; 05 o Prof d Univ Prag
Mathematik

Zsigmondy, Richard, Dr phil, Dr Ing h c, ao Prof d Univ, Göttingen, Hospitalstr 12; Fernr: 932
*Wien 1 4 65. Univ u TH Wien, München; PrivDoz Graz; wiss Mitarb d Glaswerks Schott u Gen in Jena
Kulturtechnik, Kolloidchemie
Verf: Z Erkenntnis d Kolloide 05 — Üb Kolloidchemie (Vortr) 07 (Übers ins Franz u Engl) — Kolloidchemie 12; 2. Aufl 18

Zucker, Alfred, Dr phil, Hofrat, Fabrikdir, Dresden-A, Schnorrstr 63; Fernr: 13311
*Uffenheim (Bayern) 17 8 71. Univ Würzburg, Erlangen
Chemische Technologie, Gesundheitstechnik, Photographie
Verf: Repetitorium d Photochemie 00 — Raumdesinfektion mit schwefliger Säure 15 — Zur Bekämpfung d Kleiderläuse 15 — Zur Stechmückenbekämpfung 15 — Zur Verhütg d Verlausg v Verbänden 15 —

Zucker, Paul, Dr Ing, Archit, Doz a d Lessinghochsch Berlin, Charlottenburg Carmerstr 6; Fernr: Steinplatz 12972
*Berlin 14 8 88. Univ Berlin, München; TH Berlin, München; Ass am Schinkel-Museum
Architektur, Ästhetik, Kunstgeschichte
Verf: Raumdarstellg u Bildarchitektur im Florentiner Quattrecento 13
Mitarb: Thieme-Beckers Künstlerlexikon seit 1914 — „Deutsche Bauten" (Wasmuth)
Hrsg: Archiv f Geschichte u Ästhetik d Architektur 1, 1919 ff (Beilage zu Wasmuths Monatsheften f Baukunst) —

Zühlke, Paul, Dr phil, Oberrealschuldir, Kiel, Düsternbrooker Weg 64
*Berlin 1 7 77. Univ Berlin; Ass TH Berlin; Oberlehrer in Charlottenburg u Berlin-Grunewald; RealgymDir in Landeshut (Schles)
Mathematik, Volkswirtschaft
Verf: Geodät Linien u Dreiecke auf Flächen konst Krümmungsmaßes (Diss) 02 — Vervielfältigung v Kreisbogendreiecken nach d Symmetriegesetze 03 — Ausführg elementar-geometr Konstruktionen b ungünstigen Lageverhältnissen 06 — Linearzeichnen u darstellende Geometrie an d dtsch Realanstalten 11 — Konstruktionen in begrenzter Ebene 13 (Mathem-phys Bibl Bd 11) — Aufgabensammlg f Arithmetik, Algebra u Analysis („Reform-Bardey"; mit W Lietzmann) 14; 2. Aufl 17 — Deutschland u d Weltkrieg, Tatsachen u Zahlen (mit P B Fischer) 17; 3. Aufl 18 — Leitfaden d Mathematik (mit W Lietzmann) 19
Hrsg: J Lange, Synthetische Geometrie d Kegelschnitte 93; 3. Aufl 08 —

Zuntz, Nathan, Dr med, Dr d Bodenkultur h c, Dr phil h c, Dr d Tierheilkunde, Geh RegR, o Prof d Landwirtsch Hochschule Berlin i R Charlottenburg, Bleibtreustr 38/39; Fernr: Steinplatz 6560
*Bonn 6 10 47. Univ Bonn, Berlin; PrivDoz; 74–81 ao Prof Bonn
Luftfahrt, Rettungswesen, Physiologie, Hygiene
Verf: Beiträge z Physiologie d Blutes (Diss) 68 — Untersuchungen üb d Stoffwechsel d Pferdes bei Ruhe u Arbeit (mit Hagemann u Lehmann) 89–98 — Studien zu e Physiologie d Marsches (mit Schumburg) 01 — Höhenklima u Bergwanderungen (mit Löwy, Müller & Caspari) 06 — Lehrbuch d Physiologie d Menschen (mit Ad Loewy) 10; 3. Aufl 19 — Physiologie u Hygiene d Luftfahrt 13 (Luftfahrt u Wissenschaft H 3) — Ernährung u Volksnahrungsmittel 3. Aufl 17 (Natur u Geistesw 19)
Mitarb: Hermann, Handbuch d Physiologie 80 — Oppenheimer, Handbuch d Biochemie — Tigerstedt, Handb d physiol Methodik 10
Mithrsg: Biochemisches Zentralblatt —

Zuppinger, Walter, Dipl Ing, Berat Ing, Zürich 7, Freiestr 212
*Wädenswil (b Zürich) 25 12 49. TH Zürich; Konstr u berat Ing in Turin 75–10
Turbinen, Wasserkraftmaschinen
Verf: Vergleich verschiedener Schnellläuferturbinen 15 — Schnellaufende Schraubenturbinen 19 —

Zürn, Franz, Dipl Ing, FabrDir d Gewerksch Orenge, Gelsenkirchen, Kesselkolonie 5; Fernr: 58
*Lauda 20 11 69. TH Karlsruhe; Dip-Ing b Borninghaus in Duisburg, Schiffs- u MaschBau AG in Mannheim, H W Seifert in Halle a S, Köln MaschBau AG in Köln-Bayenthal
Brückenbau, Heizung u Feuerung, Hüttenwesen, Maschinenbau
Verf: Unwirtschaftliche industrielle Werke 18 —

zur Nedden, Franz, Dipl Ing, Dezernent b Reichskohlenkommissar, Berlin W 50, Pragerstr 28; Fernr: Pfalzburg 8854 u Nollendorf 3200
*Berlin 2 7 81. TH Berlin; Ass TH Aachen; Ing b Weise & Monski in Halle; Vertreter v Weise & Monski in London; Dir d Goulds Mfg Co in Seneca Falls (USA)
Geschichte d Technik, Maschinenbau u and
Verf: D praktische Jahr d Maschinenbau-Volontärs 07 — Engineering workshops, machines and processes 09
Übers: Ch Porter, Lebenserinnerungen eines Ingenieurs (mit Frau E z N) 12 —

zur Verth, Max, Dr med, Marine-Oberstabsarzt, Prof, Kiel, Holtenauerstr 69; Fernr: 4716
*Telgte (b Münster i W) 3 10 74. Seit 1899 Marinearzt
Gesundheitstechn, Rettungswesen, Schiffbau
Verf: Zur Hygiene europäischer Truppen b tropischen Feldzügen 09 — Tropenkrankheiten u Tropenhygiene (mit Ruge) 12 — Rettungsgeräte auf See 17
Mithrsg: Handbuch d Gesundheitspflege an Bord von Kriegsschiffen 14 —

Zweiling, Adolf, Geh RegR, Mitgl d Reichspatentamts, Berlin-Zehlendorf, Dallwitzstr 25
*Mücheln (b Merseburg) 10 2 65. TH Berlin, Univ Leipzig; Rgbmstr b preuß Staatsbahnen; BetrLeiter d ArtillWerkst Deutz; Obering b d UnionEG Berlin
Eisenbahnwesen, Elektrotechnik —

Zwerger, Ludwig, Dr Ing, Braunschweig, Herzog Elisabethstr 5
*München 21 1 84. TH München; Konstr b Naxos Union in Frankfurt a M u MaschBauges Nürnberg; BetrIng TH Braunschweig; DirAss H Büssing in Braunschweig
Verbrennungskraftmaschinen
Verf: Das Wärmediagramm als Grundlage f d Untersuchung einer Ölmaschine 19 (Forschungsarbeiten des V d I H 216) —

Zwicky, C, o Prof d TH, Zürich
*8 12 63
Erd- u Straßenbau
Verf: D Ausrundung d Gefällsbrüche bei Straßen u Eisenbahnen 17

Zwiedineck Edler v Südenhorst, Otto, Dr jur, Geh Hofrat, o Prof d TH, Karlsruhe, Hertzstr 2a
*Graz 24 2 71. Univ Graz, Heidelberg, Leipzig; Österr Finanzverwaltg; Handelskammersekretariat; Ministerialkonzipist im Minist d Innern; PrivDoz d Univ Wien
Volkswirtschaft
Verf: Lohnpolitik u Lohntheorie 00 (ins Russ übers 05) — Beiträge z Lehre v d Lohnformen 04 (Zeitschrift f d ges Staatswissensch ErgH 14) — Arbeiterschutz u Arbeiterversicherung 05; 2. Aufl 12 (Aus Natur u Geisteswelt Bd 78) (ins Russ übers 14) — Sozialpolitik 11 (ins Span übers 19 — Üb d Subjektivismus in d Preislehre 14 — D handelspolitischen Beziehungen zu Österreich-Ungarn u Serbien 15 — u and
Mithrsg: Volkswirtschaftl Abhandlungen d Bad Hochschulen Neue Folge —

Zweiter Teil.

TOTENLISTE

der Jahre 1918 und 1919

(Die angeführten Literaturstellen enthalten Nekrologe, wobei Vollständigkeit nicht angestrebt ist)

Adamczik, Josef * 16 9 63, † Dez 1919

Arons, Leo * 15 2 60, † 10 10 19
Sozialistische Monatshefte Jg 25, 1919, Bd 53, Nr 25/26, S 1055-1069 (mit Bild)

Baudisch, Josef *20 9 69, † 23 4 19

Beck, Ludwig * 10 7 41, † 23 6 18

Beck, Richard * 24 11 58, † August 1919

Beisert, Siegfried * 9 10 69, † 5 11 18

Berger, Ernst * 3 1 57, † Mai 1919

Bergner, Hans † 1918?

Bersch, Wilhelm * 16 6 68, † 1 10 18

Borne, Georg von dem * 28 5 67, † Okt 1918

Brackebusch, Ludwig † 1918

Brosius, Max † 1918?

Brotan, Johann * 24 6 43, † 1918?

Bruns, Heinrich * 4 9 48, † 1919

Bubendey, Johann Friedrich * 4 7 48, † Mai 1919
Dtsche Bauzeitung Jg 53, 1919, Nr 41, S 222-224 — Zentralblatt d Bauverwaltg Jg 39, 1919, Nr 45, S 249-250 — Zeitschr d Vereins dtsch Ing Bd 63, 1919, Nr 25, S 573-575 (von G de Thierry; mit Bild) — Zeitschr d Verbandes Dtsch Dipl Ing Jg 10, 1919, S 60-62 (mit Bild)

Bük, Julius v * 13 3 50, † Nov 1918

Danzer, Otto † 1918?

Delbrück, Max * 16 6 50, † 4 4 19
Chemikerzeitung Jg 43, 1919, Nr 60, S 281 — Chem-techn Wochenschrift Jg 3, 1919, Nr 19/20, S 126 — Zeitschrift f angewandte Chemie Jg 32, 1919, Bd 1, S 313-315 (mit Bild)

Dieffenbach, Otto * 18 2 62, † 1918

Domsch, Paul * 16 4 60, † Dez 1918

Dralle, Robert * 10 4 51, † 15 9 18

Dreverhoff, Paul † 1918?

Durm, Josef * 24 2 37, † April 1919
s Zentralblatt d Bauverwaltg Jg 39, 1919, Nr 51/52, S 299—300

Dziobek, Otto * 27 7 56, † März 1919

Eck, Rudolf * 14 10 42, † 1918?

Erban, Franz * 11 8 65, † 7 9 18
Chemiker Zeitung 1918, S 501

Erhard, Theodor * 28 10 39, † April 1919
Elektrotechn Zeitschrift Jg 40, 1919, S 242

Fischer, Emil * 9 10 52, † 16 7 19
Blätter vom Hause Henkel & Cie Jg 6, 1916, Nr 9 vom 15 8 19 — Deutsche Parfümerie-Ztg Jg 5, 1919, Nr 14, S 152 — Chem-Techn Wochenschrift Jg 1919, Nr 29/30, S 212-213 (mit Bild) — Chemikerzeitung Jg 43, 1919, Nr 106, S 565-569 (mit Bild) — Mitteilungen z Geschichte d Medizin u d Naturwissensch Bd 18, Nr 3, 1919, S 266 — Nature (London) Vol 103, 1919, Nr 2596, p 430-431 — D Umschau Jg 23, 1919, Nr 39, S 609-613 (von Harries) — Berl klin Wochenschrift 1919, Nr 40, S 958-959 — Zeitschrift f angewandte Chemie Jg 32, 1919, S 323-324 (mit Bild) — D Chemische Industrie Jg 42, 1919, Nr 20 vom 25 10 19, S 269-276 — Chemiker-Ztg Jg 42, 1919, Nr 133, S 757-758 (Gedächtnisfeier) — D Naturwissenschaften Jg 7, 1919, Heft 46 (Gedächtnisnummer)

Fischer, Otto * 28 11 52, † 22 12 16

Fleischmann, Wilhelm * 31 12 37, † 20 1 20

Försterling, Karl † 1918?

Gaffky, G † Sept 1918

Gerhardt, Ernst † 31 7 17

Glinzer, Ernst * 13 3 44, † 8 12 19
Zeitschrift f angewandte Chemie Ausg A, Jg 32, 1919, S 812

Goecke, Theodor * 19 5 50, † 15 6 19
D Volkswohnung Jg 1, 1919, H 13, S 180 — D Bauwelt Jg 10, 1919, H 34, S 13 — D Städtebau Jg 16, 1919, H 1/2, S 1-3 (mit Bild)

Göttsche, M † Okt 1916

Graf, Johann Heinrich * 16 8 52, † 1918

Graefe, Friedrich * 10 12 55, † 1919?

Grete, A † Anfang April 1919

Gröger, Adolf * 6 6 68, † 3 8 18

Große-Leege, E * 23 3 62, † 1918

Grunmach, Emil * 4 5 49, † 1 8 19

Grüttner, Gerh † 27 6 18

Haeder, Hans * 6 8 88, † gefallen 1918?

Haid, Matthäus * 28 2 53, † Nov 1919

Haeussermann, Carl *24 7 53, † Juni 1918

Hebenstreit, Hans * 3 9 88, † 1919?

Hermann, Fritz * 1 2 75, † Dez 1918

Himmel, Paul † 1918?

Hittcher, Karl * 24 9 65, † 1918?

Hočevar, Franz † 1918?

Holdefleiß, Friedrich * 7 10 46, † Okt 1919

Hoering, Paul * 20 9 68, † 29 1 19
Chemiker-Zeitung Jg 43, 1919, Nr 54, S 245-246 (Fritz Baum)

Hummel, Leander † 1918?

Hurwitz, Adolf * 26 3 59, † 1 12 19

Jentsch, Ernst * 23 2 67, † 6 10 19

Iklé, Max * 18 1 72, † Juni 1918

Kobert, Rudolf * 3 1 54, † 27 12 18
Apotheker-Zeitung 1919, Nr 2, S 9 — Chemiker-Zeitung 1919, Nr 7, S 26-27

Kohler, Josef * 9 3 49, † Aug 1919
Dtsch Juristenzeitung Jg 24, 1919, H 17/18, S 733-735 — Gewerbl Rechtsschutz u Urheberrecht Jg 24, 1919, S 181-182 — Markenschutz u Wettbewerb Jg 18, 1919, Nr 12, S 169-170 — Zeitschrift f Industrierecht Jg 14, 1919, Nr 19/20, S 81 — Mitteilungen v Verein dtsch Patentanwälte, Jg 19, 1919 Nr 7/8, S 41

Köhler, Hippolyt † 17 9 19
Chemiker-Zeitung Jg 43, 1919, Nr 142, S 821

Korda, Désiré * 8 1 64, † 1919

Kraus, Carl * 5 1 51, † Okt 1918
Krause, Max † 11 7 18
Kübler, Wilhelm * 8 5 73, † Juni 1919
Elektrotechn Zeitschrift Jg 40, 1919, S 354-355
Kuntze, Willi * 27 8 46, † 19 8 19
Küppers, Ernst * 10 3 81, † April 1919
Lampe, Emil * 23 12 40, † 4 9 18
Zeitschrift f math-naturwiss Unterricht Jg 50, 1919, S 58-60
Lewin, Carl Moritz † 1918?
Lieckfeld, G † 1918
Linke, Willy * 10 8 80, † 22 9 18
Linkenbach, Carl * 22 2 42, † 1918?
Lippmann, Eduard † 3 7 19
Chemiker-Zeitung Jg 43, 1919, Nr 101, S 537 — Österr Chemiker-Zeitung N F, Jg 22, 1919, Nr 17, S 132-133
Lukas, Franz Karl * 12 10 55, † 10 4 19
Mäser, Julius * 1 6 48, † 1919
Mayer, Franz * 10 6 86, † 1918?
Mohr, Otto * 8 10 35, † 2 10 18
Zentralblatt d Bauverwaltung Jg 38, 1918. H 36 — Zeitschrift d Vereins Dtsch Ing Nr 62, 1918, H 44
Morgenstern, Ernst * 11 2 51, † 1919
Mühlenfels, Otto v † Juli 1918
Müller, Paul Th † 1918?
Neukamp, Ernst * 8 9 52, † 6 2 19
Passow, Hermann * 5 3 65, † 1 9 19
Tonindustriezeitung Jg 43, 1919, Nr 113, S 1010-1011 — Chemiker-Zeitung Jg 43, 1919, Nr 128, S 725 — Stahl u Eisen Jg 39, 1919, Nr 45, S 1364-65
Pfann, Paul * 13 4 60, † August 1919
Recknagel, Hermann * 30 1 69, † April 1919
Gesundheitsingenieur Jg 42, 1919, Nr 34, S 352
Reichel, Otto * 25 2 36, † 1918?
Repsold, Joh A * 3 2 38, † 1 9 19
Zentralztg f Optik u Mechanik Jg 40, 1919, Nr 29, S 306-307 — Zeitschrift d dtsch Gesellsch f Mechanik u Optik 1919, H 21/22, S 132
Reye, Theodor * 20 6 38, † Sommer 1919
Röhmann, Franz * 24 3 56, † 9 6 19
Chemiker-Zeitung Jg 43, 1919, Nr 86, S 441 — Biochem Zeitschrift Bd 37, 1919, H 1-2
Roth, Ernst * 13 8 57, † 6 9 18
Sachs, Franz * 6 3 75, † 6 4 19
Chemiker-Zeitung Jg 43, 1919, S 321
Salomon, Hermann * 5 6 54, † ?
Schaechterle, Karl W † Sept 1918
Scheen, Oskar † Okt 1918
Schenkel, Theodor * 20 9 60, † 1918?
Schimpff, Gustav * 24 9 71, † 23 11 19
Magazin f Technik u Industriepolitik Jg 10, 1919, Nr 9/10, S 239
Schneider, Alfred * 17 7 56, † 24 10 19
Scholtz, Max * 7 9 61, † Anfang April 1919
Chemiker-Zeitung Jg 43, 1919, Nr 48, S 209
Schrader, Ernst * 12 9 80, † 19 8 18
Schroeder, August * 9 4 36, † Okt 1918
Glasers Annalen Bd 83, 1918, H 8
Schultheiß, Christoph * 15 2 60, † Okt 1918

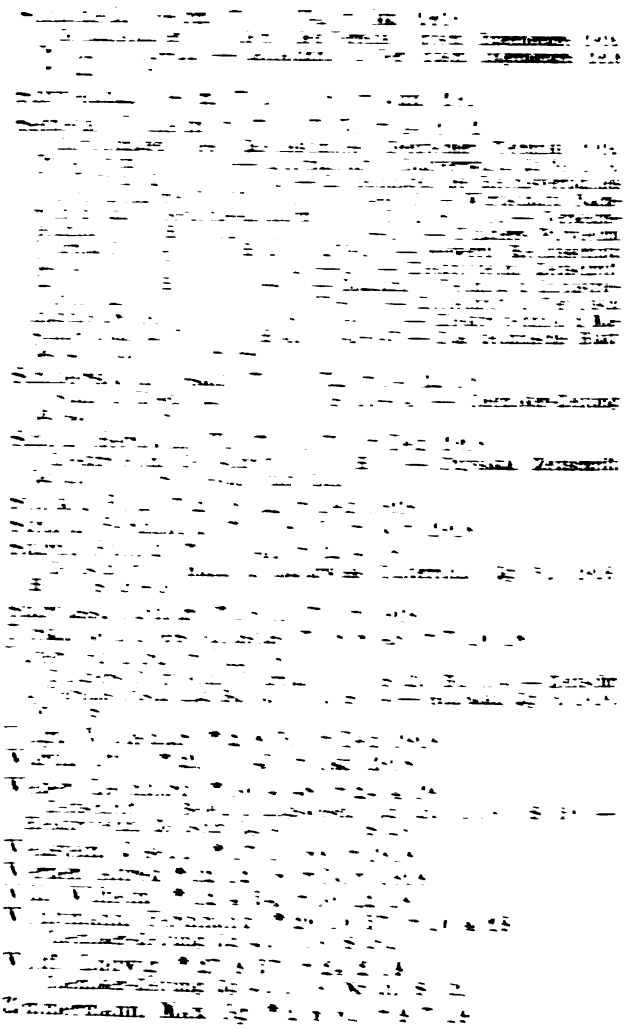

Dritter Teil.

NAMENVERZEICHNIS NACH TECHNISCHEN GEBIETEN GEORDNET

ÜBERSICHT

über die technischen Gebiete, nach denen das Namenverzeichnis geordnet ist

Abfallverwertung u -Beseitigung
Abwasserwirtschaft (Kanalisation)
Agrikulturchemie (Kulturtechnik)
Agrikulturtechnik (Landwirtschaft)
Anstreichen s Mal- u Anstreichtechnik
Appretur s Bleicherei
Aquarien u Terrarien s Tierzucht
Arbeiterfragen
Asphalt
Ätherische Öle s Riechstoffe
Automobilwesen (s auch Motorfahrzeuge)

Bäckerei
Badewesen s Gesundheitstechnik
Baggerei s Wasserbau, Erdbau
Bakteriologie, Medizinische
Bakteriologie, Technische s Gärungschemie
Baumaterialien (s auch Materialprüfung)
Bekleidung s Modegewerbe
Beleuchtung (s auch Gastechnik)
Bergbau
Berufsfragen, Technische
Beton s Eisenbeton
Betriebsorganisation
Bienenzucht
Bildmeßkunst s Photographische Optik
Binnenschiffahrt (s auch Schiffahrt)
Biochemie, Biologie s Chemie, Physiologische
Bleicherei, Färberei, Wäscherei, Appretur
Blitzschutz
Bootsbau s Schiffbau
Brennerei s Gärungschemie
Brennstoffe (s auch Feuerung, Erdöl)
Brückenbau
Brunnenbau s Wasserversorgung
Buchbinderei
Buchdruck u Buchgewerbe
Bühnentechnik u -Bau

Chemie, Allgemeine
Chemie, Analytische
Chemie, Anorganische
Chemie, Medizinische
Chemie, Organische
Chemie, Physikalische
Chemie, Physiologische
Chemische Apparate
Chirurgie s Gesundh Technik

Dampfkessel
Dampfmaschinen
Denkmalpflege
Desinfektion
Drahtindustrie
Drahtlose Telegraphie u Telephonie
Drogenkunde
Druckluftwerkzeuge s Werkzeugmasch
Düngemittel s Agrikulturchemie
Dynamomaschinen s Kraftversorgung

Edelstein- u Schmucksteinindustrie s Modegewerbe
Eisenbahnbau
Eisenbahnbetrieb
Eisenbahnbetriebsmittel
Eisenbeton
Eisenhochbau
Eisenhüttenkunde
Elektrische Bahnen
Elektrisches Leitungswesen
Elektrische Meßtechnik
Elektrochemie (s auch Metallhüttenkunde)
Elektromedizin u -Therapie
Elektrometallurgie s Elektrochemie
Elektromotoren s Kraftversorgung
Emaillieren s Metallbearbeitung
Erdbau (s auch Tiefbau)
Erdöl
Ersatzstoffe s Kunststoffe
Erziehungs- u Ausbildungswesen, Technisches
Essigfabrikation s Gärungschemie

Milchwirtschaft
Mineralogie
Mischen, Rühren, Kneten, Filtern, Pressen
Möbelindustrie
Modegewerbe
Moor s Torf
Motorfahrzeuge (s auch Automobilwesen)
Müll s Abfallverwertung
Müllerei u Mühlenbau
Musik u Musikinstrumente

Nähmaschinen
Nahrungs- u Genußmittel
Normalisierung u Typisierung

Obstbau u -Verwertung
Öle s Fette u Öle
Optik, Technische
Orthopädie s Gesundheitstechnik

Papiergarn s Textile Flächengebilde
Papierindustrie u -verarbeitung
Patentwesen s Gewerbl Rechtsschutz
Pathologie s Gesundheitstechnik
Pflanzenschutz s Schädlingsbekämpfung
Pharmazie
Photochemie
Photogrammetrie s Vermessungswesen
Photographische Optik (s auch Reproduktionstechnik)
Photographische Apparate
Photometrie s Meßtechnik
Physik
Pilzkunde (s auch Gärungschemie, Schädlingsbekämpfung)
Porzellan und Steingut
Psychotechnik
Pumpen

Radiologie s Röntgenologie
Rechenmaschinen
Reproduktionstechnik
Rettungswesen u Unfallverhütung
Riechstoffe
Röntgenologie

Salinenwesen
Salpeter
Schädlingsbekämpfung
Schiffahrt (s auch Binnenschiffahrt)
Schiffbau
Schiffsmaschinenbau
Schlachterei s Fleischbeschau
Schmucksteine s Modegewerbe
Schornsteinbau
Schreibmaschinen
Schwachstromtechnik
Segeln s Schiffahrt
Seewesen
Seifenfabrikation
Siedlungs- u Wohnungswesen
Signalwesen
Sport u Spiel
Sprechmaschinen
Sprengtechnik
Städtebau
Stärkefabrikation s Zucker- u Stärkefabrikation
Starkstromtechnik
Statik (s auch Mechanik)
Steinindustrie (s auch Zement, Kunststein)
Strahlentherapie, Strahlungskunde s Röntgenologie
Straßenbahnwesen
Straßenbau
Straßenreinigung

Tabakbau u -bearbeitung
Taucherei
Telegraphie u Telephonie (s auch Drahtlose Telegraphie u Telephonie)
Textilrohstoffe
Textile Fadengebilde
Textile Flächengebilde
Textilmaschinen
Textilveredlung s Bleicherei
Therapie s Gesundheitstechnik
Tiefbau (s auch Erdbau)
Tiefbohren s Tiefbau
Tierzucht
Tonindustrie s Ziegelei
Töpferei
Torf u Moor
Toxikologie s Chemie, Medizinische
Transportwesen (s auch Hebetechnik)
Trocknerei
Tunnelbau
Turbinenbau
Typisierung s Normalisierung

Uhrmacherei
Unfallverhütung s Rettungswesen

Verbrennungskraftmaschinen
Verkehrswesen
Vermessungswesen
Volkstümliche Darstellung der Technik

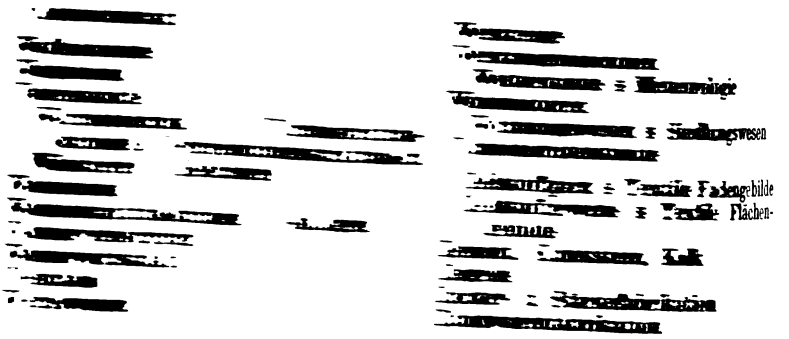

NAMENVERZEICHNIS

nach technischen Gebieten geordnet

Abfallverwertung u -Beseitigung

Anklam, G
Backhaus
Bechhold
Becker, Heinr
Berge, A
Block, B
Blücher, H
Bode, H
Brauer-Tuchorze
Brix
Dörr, Cl
Edelmann
Ehrlich, F
Fischer, Rich
Fuchs, C F
Genzmer, E
Goltz
Goy
Grahl, de
Grohn
Grün, R
Guttmann
Hache
Heepke
Heiß, H
Herbig
Heyd, Th
Hoffmann, M
Hönnicke
Jahr, Paul
Illing, L Ar
Junack
Koschmieder
Neuse
Ost
Ostertag, R v
Schütze, P
Sendele
Stutzer, A
Vogel, Joh H
Weldert, R
Wollenhaupt
Zeeb
Zellner, Heinr

Abwasserwirtschaft

(Kanalisation)

Adam, G
Albert, Max
Anklam
Backhaus
Bazali
Bechhold
Benzel
Bernuth, v
Bredtschneider
Breitung, W
Brix
Bürger, B
Croner, Fritz
Dunbar
Elsner, A
Endris
Erlwein
Fehlmann, W
Forbath
Fränkel, K
Grünhut, L
Hanffstengel, J v
Haupt, H
Heilmann
Henneking
Hofer, Thomas
Imhoff, K
Immendorf
Judt
Kauffmann, Heinr
Klut
Kolkwitz
König, Jos
Koschmieder
Kraus, B
Kreuz, A
Kröhnke
Kudielka
Kühl, Hugo
Lassar-Cohn
Lüning
Merckel
Metzger, H
Meyer, A F
Mohr, Otto
Moritz, F
Muhr
Münkner
Neuber
Passavant, W
Reich, Alb
Reichle
Ristenpart
Schiele
Schiemenz
Schmeitzner
Schmick
Schoene, K
Spiegelberg
Spitta
Streil
Thiem
Thumm
Tjaden
Tillmans
Trautmann
Vogel, Joh H
Vogel, Rud
Weyrauch, Rob
Wilhelmi, J
Ziegler

Agrikulturchemie

(Kulturtechnik)

Ahr
Albert, Friedr
Albert, Robert
Alexander-Katz, Bruno
Backhaus
Böhme, H
Böhmer, C
Bömer
Caro, N
Cronberger, K
Dafert v Sensel-Timmer
Düggeli
Edler, W
Ehrenberg, P
Ehrlich, F
Fauser, O
Fingerling
Fleischer, M
Fleischmann, W
Fresenius, H
Friedrich, Ad
Fruwirth
Fuchs, C S
Gamann
Gerhardt
Girsberger
Gisevius
Grimme
Gutzeit
Hahn, Ed
Hansen, J
Haselhoff
Heimerle
Helbig, M
Henkel, Th
Hiltner, L
Hoffmann, M
Hoffmann, Ph
Holdefleiß, Fr
Holdefleiß, Paul
Hüttner
Jentsch, Aug
Immendorf
Kallbrunner
Kiehl
Kinzel
Kirchner, W
Klaas, A
Kling
Krische
Kroemer
Kühnel
Lemmermann
Löw, Oskar
Metge
Mewes
Miklauz
Mitscherlich
Müller, Max
Müller-Lenhartz
Nolte
Otto, Rich
Parow
Pfeiffer, Th
Popp, Max
Ramann
Remy
Richardsen
Riedel, Fr
Schindler, Fr
Schmidt, Erwin
Schneidewind, W
Seidler, Leop
Siats
Stutzer, A
Süchting
Tacke, Bruno
Trunz, Aug
Ullmann, Martin
Ulrich, K
Vageler
Vogel, Ignaz
Volhard, J
Wagner, Fr
Wagner, Paul
Werber, Abrah
Wiegner
Zielstorff
Zink

Agrikulturtechnik

(Landwirtschaft)

Alves
Aereboe
Augstin
Backhaus
Böhme, H
Bornemann, J
Brinkmann
Büsselberg
Clausen
Cronberger
Danckwerts
Drach
Edler, W
Ehrlich, F
Fauser, O
Fingerling
Fleischer, M
Fleischmann, W
Friedrich, A
Fruwirth
Gamann
Gerhardt
Gisevius
Golf, A

Grüger
Grünert, A
Hahn, Ed
Hansen, J
Heinemann, A
Henkel, Th
Kallbrunner
Kiehl
Kirchner, W
Klaas, A
Kleberger, W
Klempau
König, H
Kron, O
Krüger, E
Kunert
Laur
Leidner
Luedecke, C
Meixner, H
Melcher, Otto
Mewes
Meyer, Lothar
Mezger, Chr
Mohr, Paul
Müller-Lenhartz
Nielsen
Parow
Paulig
Pfeiffer, Th
Popp, Max
Remy
Richardsen
Richter, Gust
Rodewald
Rümker, v
Schacht, Franz
Schellenberg
Schindler, Fr
Strecker, Wilh
Tacke, Br
Tschermak-Seysenegg
Wacker
Wagner, Fr
Wagner, Paul
Warmhold
Weigmann, W
Wölfer, Th
Zade, Ad

Anstreichen s Mal- u Anstreichtechnik

Appretur s Bleicherei

Aquarien u Terrarien s Tierzucht

Arbeiterfragen

Albrecht, Heinr
Arons, Leo
Backhaus
Beck, Herm
Bloß, A
Doczi, S
Ehrenberg, R
Esche
Finkelstein
Foehr
Freese, H
Fuchs, R
Ganswindt, H
Gartenschläger
Gerlach, K A
Goebel
Grunwald, E M
Guggenheimer
Haase, Lampe
Hassenstein
Herkner, H
Hoch, G
Jentsch, Fr
Igel, M
Kähler
Klebe
Kohlmann
Kollmann, J
Kuczynski
Laschinski, O
Leixner
Lindemann, H C
Meyenberg
Meyer, Lothar
Moede
Müller-Neuhaus
Pöthe, R
Ritzmann
Schilling, Ad
Schwarz, Paul
Schwarze, Br
Simmersbach, B
Sombart
Stolzenberg, O
Studnitz, v
Thomas, Th
Urban, Georg
Voigt, Andr
Wagner, H v
Wenckstern, H v
Wießner
Winter, G
Wolf, Julius
Wolffen, H
Zwiedineck v Südenhorst

Asphalt

Bein, Sigism
Bernhardt, Fr
Bredtschneider
Dörr, Cl
Gamann
Gräfe, Edm
Henneking
Herrmann, P
Kaiser, H
Kißling
Kröhnke
Marcusson
Marckwald, E
Margosches
Markfeldt
Meyerheim
Neumann, Erwin
Otto, C Fr
Schwarz, Paul

Ätherische Öle s Riechstoffe

Automobilwesen (s auch Motorfahrzeuge)

Augsburger
Bauermeister
Bauschlicher
Becker, Gab
Bieber, G
Bilau
Bing, K
Blau, K
Bobeth, E
Büchner, K
Bussien
Büttner, A
Elias
Ganswindt, H
Garleb
Gehring
Geißler
Gentsch
Güldner
Hansen, F
Häntzschel, W
Jahr, Paul
Isendahl
Klaiber, H
Klose, A
Knoop, O
König, Ad
Königswerther
Küster, Jul
Leo, G H
Leuckert
Löw, Frhr v
Loewe, A G v
Loewy, Jos
Lutz, R
Lynen
Mehling
Misol
Moede
Neuhaus
Ohnstein
Ostwald, Walter
Ottenstein
Paller, R v
Pflug
Przygode
Reichel, Maxim
Riedler, A
Schmal
Schwager, O
Schwaiger, Jak
Sperling
Stern, N
Stroschein
Tams, H
Urtel, R
Valentin, E
Vogel, Wolfg
Volk, K G
Warschauer
Welsch, F v
Wolff, Ernst
Zechlin, M R

Bäckerei

Hafner
Maurizio
Neumann, M P
Schropp, H
Stahl, C J

Badewesen s Gesundheitstechnik

Baggerei s Wasserbau, Erdbau

Bakteriologie, Medizinische

Abel, Rud
Bürger, B
Deussen
Dunker
Ficker
Fränkel, Sigmund
Gaspar
Gierke
Günther, A
Heim, L
Hetsch, H
Hoffmann, W
Hueppe
Innack
Kaufmann, H P
Kißkalt
Kolle, W
Laubenheimer
Lentz, Otto
Loehlein, M
Marxer
Messerschmidt, Th
Möllers, B
Much
Neumann, Rud Otto
Nord
Petruschky
Pfeiffer, Rich
Pfeiler, W
Pick, E P
Prescher, J
Reitz, Ad
Roth, Otto
Schnürer
Schürmann, W
Spitta
Thöni
Wasielewski, v
Weichardt

Bakteriologie, Technische s Gärungschemie

Baumaterialien (s auch Materialprüfung)

Amos
Bauer, Jos
Beck, A J
Behr, Joh
Berger, R
Blodnig
Bohnagen
Braun, W
Burchartz
Dümmler, K
Eberstadt, K
Emperger, F v
Endell

Frank, Paul A
Frick, K
Gamann
Girndt
Glinzer
Grotte
Grün, R
Gutacker
Guttmann
Haberstroh
Hambloch
Herrmann, Fr
Herrmann, P
Hirschwald
Jentsch, Aug
Joly
Issel
Koch, Rud
Krieger, B
Krüger, R
Kuhlmann
Michel, E
Miculzy
Moll, Fr
Müller, Alb
Nöthling
Petry, W
Probst, Erich
Quietmeyer
Rasch
Rauls
Schmidt, Osk
Seipp
Siebold, K
Speltz
Titscher
Urbach, H
Wolfmann, J

Bekleidung
s Modegewerbe

Beleuchtung
(s auch Gastechnik)

Ahrens, Friedr
Albert, Fr W
Albrecht, Rich
Alkier, v
Allner
Arendt, Osk
Baumhauer
Berliner, Arn
Bermbach
Bertelsmann, Wilh
Biegon v Czudnochowski
Birrenbach
Biscan
Bloch, L
Böhm, C R
Bohnenstengel
Boje, A
Böker, Rob
Brandt, Otto
Büttner, M
Cohn, L M
Dettmar, G
Dorno
Duschnitz
Ehlers, J
Ehrig, G
Ely
Feldmann
Forbáth
Fraenkel, A
Fraenkel, Siegfried
Heimann, H
Gaisberg-Schöckingen, v
Gentsch
Goldberg, J
Graetz, Leo
Haas, R
Haase, F H
Halbertsma
Heim, C
Heintzenberg
Heyck
Högner
Hort, W
Jüptner
Kämpe
Kern, G
Kraetzer, A
Liebe
Liebetanz
Linker, A
Loegel, E
Lummer, O
Lux, H
Meyer, A R
Michalke
Mohrmann, Karl
Monasch
Müller, Heinr
Nacht
Niemann, W
Pfeiffer, Otto
Pohl, Hermann
Pole
Rasch
Rohrbeck
Schmidt, Jos
Teichmüller
Vent
Weber, C H
Wedding, W
Wernicke, K
Wolfke, M

Bergbau

Ansorge
Arndt, Ad
Ascher, Fr H
Bansen, H
Bärtling
Baumgärtel
Baur, E F
Beeckmann
Belowski, M
Berberich
Beyschlag, Fr
Birkner
Blau, E
Bode
Böker
Braun, Eugen
Brunck
Buhle, M
Cloos
Doelter
Drechsler, P
Eckardt, A
Feuchtinger
Foehr
Förster, A
Franke, G
Friesen, A
Gehrig
Gerke, A
Glatzel, R
Glinz
Goldreich
Gothan
Grahn
Groeck
Groß, W
Grunewald
Heidmann
Heise, Fr
Herbst, Fr
Herold, M
Herwegen
Herzog, E
Heyer
Heym
Hirsch, Ch C
Höfer v Heimhalt
Hüttner
Jaroljmek
Imhof, K
Kegel
Keilhack
Kieslinger
Kirchner, L
Klein, Georg
Klockmann
Koneczny
Krahmann
Krull
Krusch
Kubierschky
Kuhler
Kukuk
Lange, Th
Linkenbach, H L
Liwehr
Loegel, E
Macco
May, W
Metz, W
Mohr, Otto
Mohr, Paul
Ohnesorge
Peter, Franz
Petrascheck
Pieper, W
Pollack
Polster, Otto
Putz, Otto
Reuß
Roch
Roelen
Rosiwal, A
Ryba
Schmeißer
Schöppe, W
Schroeder, K
Schulte, Fr
Spackeler
Speier
Stavenhagen
Stegemann
Teiwes, K
Treptow
Wedding, Fr W
Werneburg
Wießner
Willmann, E v
Winkel, Rich

Berufsfragen, Technische

Barkow, R
Beck, Herm
Becker, Walter
Berge
Böhm, Otto
Bökemann
Buchner, M
Czwalina
Dafert v Sensel-Timmer
Franz, W
Franzius, Fr
Freise, Ed
Freund, Alf
Gartenschläger
Geitel, M
Gerolsky
Goldschmidt, Hans
Grünspach
Güldner
Heydemann
Heyer
Hirsch, Fr
Hopmeier
Jüptner
Klein, K R
Kohlmann
Krahmann
Krause, G
Lang, Alex
Laßwitz
Linke, Felix
Lippmann, O
Löschner
Matschoß
Meville
Mühlmann
Müller, Curtius
Müller, Ed
Müller, Willy
Muschter
Neumann, Georg
Oechelhaeuser, W v
Perlewitz
Pieper, W
Pieschel, E
Postuvanschitz
Schleicher, O
Schmieder, P
Schulz, E H
Schwarze, Br
Sohlich
Stettbacher
Werner, Ernst
Wernicke, K
Weyrauch, Rob
Wohlgemuth

Beton
s Eisenbeton

Betriebsorganisation

Adolph, Joh
Alkier, v
Banner
Beck, Herm
Bender, Carl
Bertelsmann, Wilh
Berthold, M
Bieske, E

Birrenbach
Bobe, C
Blum, R
Borst
Busch, A
Buschbaum
Calmes, A
Cohn, L M
Devin
Ehrenberg, R
Erlacher
Faehre
Finkelstein
Folkerts
Freund, Alf
Galland
Gaumnitz
Goedecke
Groll, P
Großmann, Fr
Grull
Güldner
Gümbel
Häbich
Hasse
Haupt, P
Heller, Alf
Hellmich
Herbst, E
Herzog, H O
Hippler, W
Hoost
Jaenichen
Imelmann, Nanno
Kaindl
Kaesbohrer
Knoll, E
Knoop, O
Koch, W
Kohlmann
Kröning
Laschinsky, O
Lauffer
Le Coutre
Linsel
Marschik
Maybaum
Meyenberg
Moede
Monasch
Moral, F
Müller, Ad
Müller, O
Neuhaus
Neumann, O
Nicklisch
Ostwald, Walter
Otte
Paulsen
Pieper, W
Pieschel, E
Porstmann, W
Poethe, R
Prinz, Ch
Quaatz
Reindl
Riecke
Riedel, Joh
Ritzmann
Röll, Fr
Romberg
Ruelberg
Sachsenberg
Schendell
Schilling, Ad
Schleicher, O
Schlesinger, G
Schlomann, A
Schmidt, Fr
Schreibmayr
Schulz-Mehrin
Schwarze, Br
Schwerd
Seng
Seubert
Seyffert, Rud
Sinner, G
Speiser, Walter
Springorum, Ernst
Stoeckert
Toussaint
Voigt, Andr
Volk, Carl
Wagner, Martin
Waldschmidt
Walger
Wallichs
Walter, A
Walther, L
Winkelmann, H
Winter, G
Wolff, Ernst
Wolffen, H
Wormser, A
Zänker
Zscheile

Bienenzucht

Armbruster, Ludw
Blunck, G
Busch, A
Dahnke
Tendam
Weippl

Bildmeßkunst s Photographische Optik

Binnenschiffahrt (s auch Schiffahrt)

Bachmann, Ferd
Bökemann
Burghardt, E
Deichmann
Ehlers, P
Flamm, O
Foerster, E
Freytag, L
Gerhardt
Giller
Hache
Halter, R
Hallinger
Krey, H D
Kriemler
Ludin
Marquard
Maschner
Mattern
Müller, Br
Ottmann
Quaatz
Reichelt, W
Remme
Rosenkranz, A
Sachsenberg
Späth, K
Steinert, H
Studnitz, v
Techow
Teubert
Thieß
Wagner, H
Wolfschütz

Biochemie, Biologie s Chemie, Physiologische

Bleicherei Färberei Wäscherei Appretur

Axmacher
Bein, Siegism
Beutel, E
Binder, O
Binde, A
Bökemann
Bonwitt
Börnstein
Bottler, M
Braß, K
Bülow, C
Claasz
Dahse, W
Dobriner
Ebert, W
Eibner, A
Elbers
Erdmann, E
Fierz-David
Freiberger
Friedlaender, P
Ganswindt, A
Gartenschläger
Gaumnitz
Georgievics, v
Glafey
Gnehm
Heermann
Hegel
Henrich, F
Herbig
Herzinger, E
Heuser
Jansen, W
Kapff, v
Kauffmann, Hugo
Kelterborn
Kertesz, A
Kind, W
Köhler, Alf
Kozlik
Krais, P
Lange, H
Lange, Otto
Lehne, Adolf
Lenk
Lichtenstein, L A
Markfeldt
Marschik
Mayer, F
Melliand
Michaelis, L
Möhlau
Neumann, O
Nußbaum, J A
Ostwald, Wilh
Obermiller
Pummerer
Reisenegger
Ristenpart
Rose, Fr
Rohn, G A W
Rübencamp
Rupe
Schams, Jos
Schultz, G
Schwalbe
Schwarz, Rich
Skita
Spangenberg, O
Stein, Gottl
Süvern
Truttwin
Ullmann, G
Walland
Waentig
Wichelhaus
Wuth
Zänker
Zeidler
Zipser, Jul

Blitzschutz

Benetsch, Arnim
Biscan
Feuchtinger
Gockel
Gollmer
Grünhut, A
Hasak
Jellinek, St
Kirstein, O
Kohlrausch, W
Koestler
Laßwitz
Lesser, Fr
Lubowsky
Nacht
Otto, C Fr
Pohl, Herm
Poethe, R
Rohrbeck
Ruppel, Sigwart

Bootsbau s Schiffbau

Brennerei s Gärungschemie

Brennstoffe (s auch Feuerung, Erdöl)

Aufhäuser
Becker, Heinr
Beckert, Th
Berner, O
Besemfelder
Biedermann, E
Biehringer
Binder, O
Birk, C
Böhm, C R
Börnstein
Brand, J A

Brandt, Otto
Brockdorf, Gr v
Büchner, K
Caro, N
Czako, E
Dieterich, K
Ditz, Hugo
Dolch
Dolensky
Donath
Dörr, Cl
Dosch
Erdmann
Essich
Fischer, Franz
Franke, G
Fraenkel, A
Fuchs, P
Fürth, A
Gängl v Ehrenwerth
Gluud
Goldschmidt, K
Gothan
Graefe, Edm
Grahl, de
Gramberg
Gröppel
Grünewald, R
Haenig
Haentzschel, W
Hartmann, S
Herbig
Herbst, Fr
Hilpert, S
Hofmann, Fr
Jaenichen
Jordan, H
Jüptner
Keppler
Kißling
Koenig, Alb
Kreyssig
Krüger, R
Kukuk
Langbein, H
Lehmann-Richter
Liwehr
Löffl, K
Löw, Frhr v
Marcusson
Markfeldt
Markgraf
Mathesius
Mewes
Meyer, P
Meyerheim
Neumann, B
Oslender
Petraschek
Philips, M
Pitsch
Polster, Otto
Prinz, Ch
Rasch
Rauls
Russig, Fr
Sander, A
Scheithauer, W
Schenker
Schläpfer
Schlomann, A
Schmedes
Schreber, K
Schreiber, Fr
Terres
Trenkler
Vogel, Joh H
Wolfmann
Zur Nedden

Brückenbau

Andrée
Arnstein
Baritsch
Barkhausen, K G
Bauer, Emil
Bazalf
Bernhard, K
Berrer
Beutinger, C
Beyer, Kurt
Bleich, Fr
Böhm, Br
Bohny
Bosch, J B
Brandler
Busemann
Cecerle
David, M J
Dolezalek, C
Domke
Dondorff
Dreyer, G
Egerer, H
Ellerbeck
Emperger, F v
Engesser, Fr
Färber, R
Flach
Föppl, A
Frank, W
Freytag, L
Gaber, E
Gamann
Gehler
Gerhardt
Gesteschi
Geusen
Gilbrin
Giller
Glaser, P E
Haberkalt, K
Hauser, W
Hawranek
Henkel, O
Henneking
Herzka, L
Hingerle
Hohlfeld
Hotopp
Janssen
John, E
Jordan, Herm
Juche
Kayser, H
Kögler, Fr
Koll, G
Krause, J
Kriemler
Krohn
Krüger, R
Kunze, W
Laskus, A F
Leo, G H
Lusser
Maier-Leibnitz
Marcus
Marx, Ad
Melan, J
Mertens, L
Moeller, M
Münter
Nakonz
Örley
Otto, K
Otzen
Palen
Paul, M
Postuvanschitz
Rohn, A
Schachenmeyer, W
Schaper
Schau
Schmid, C
Schöler
Schönhöfer
Schürch
Sonntag
Tschertou
Wehner, E L
Weigert, Albin
Zimmermann

Brunnenbau s Wasserversorgung

Buchbinderei

Adam, Paul
Biedermann, Frhr v
Bogeng
Collin
Grolig
Hellwag
Kersten, P
Kloth, E
Loubier
Nicolaus

Buchdruck u Buchgewerbe

Bauer, Franz
Biedermann, Frhr v
Blanckertz
Bogeng
Burger, H J
Drabke
Dück
Einsiedel, v
Engelhardt, R
Goldberg, E
Grolig
Groll, P
Hansen, F
Heilmayer
Heinze
Heller, Alf
Hellwag
Hellwig
Hutter
Kalckhoff
Kersten, P
Klemm, P
König, Aug
Krais, F
Loubier
Mäser, G
Meißner, J Fr
Morgenstern
Müller, Heinr
Nagele
Nicolaus
Rübencamp
Scheur
Schlötter
Schramm, Alb
Stoltefuß
Unger, A W
Wiener, Ernst

Bühnentechnik u -Bau

Hansing
Littmann, M

Chemie, Allgemeine

Alexander-Katz, Bruno
Andés
Anschütz
Anselmino
Arndt, Kurt
Arnold, Carl
Auer v Welsbach
Auerbach, Ernst
Austerweil
Auwers
Bauer, Hugo
Behrend, Rob
Bennigsen
Benrath
Bergell
Bergius, F
Berl, E
Bernoulli, Aug
Bernstein, A
Bleyer
Bloch, J
Blücher, H
Böck, Fr
Bornemann, K G
Börnstein
Borsche
Brand, Kurt
Brandt, W
Braun, J v
Brunck
Buchner, G
Bugge, G
Bülow, C
Busch, Henri
Busch, M
Byk
Coehn, A
Danneel
Darapsky
Deiß, E
Dierbach
Doermer
Duisberg
Düsing
Ebert, Er
Elbs
Emich
Engler, K
Erlenmeyer
Feist, F
Fenner, G
Fichter
Franzen, H
Fresenius, H
Fresenius, K W A R
Fresenius, Th W
Fresenius, L R
Freund, M

Freundlich, H
Gadamer
Gartenschläger
Georgievics, v
Girsewald, v
Goldberg, A
Graebe
Groschuff
Großmann, H
Grube, G
Grün, Ad
Harries
Heiduschka
Hemmelmayr
Hempel, A
Herz, W
Hoffmann, Elise
Hoffmann, M K
Hölbling
Jeserich
Kausch
Keller, Oskar
Knorr, L
Kohlschütter, V
Kölliker
Krause, G
Krauß, Ferd
Kunz-Krause
Küster, W
Langer, A
Lassar-Cohn
Le Blanc
Lenk
Lepsius
Levy, H
Liebig, Frhr v
Liebig, R G Max
Lifschitz
Lipp, Peter
Manchot
Margosches
Martin, Fr
Mecklenburg
Medinger
Meigen, W
Mellmann
Michaelis, L
Müller, Max
Mumm, Otto
Nassauer
Ostwald, Wilh
Otto, Rich
Patek, J
Pauly, H
Pfitzinger, W
Prager, B
Prescher, J
Pribram
Printz, Ed
Pschorr
Rassow
Reddelien
Reissert, A
Reitzenstein
Rosenheim, A
Ruggli, Paul
Salkowski, E
Schaefer, Konr
Schmidt, H
Schrein, K
Skrabal
Spaeth, E
Speter, Max
Speyer
Spiegel
Staudinger
Steinkopf, W
Steffbacher
Straus
Trautz, M
Waeber
Wagner, Jul
Walden, P
Waentig
Willgerodt
Willstätter, Rich
Wislicenus, W
Wohl, Alfr
Wohlgemuth, Max
Zepf
Zerner

Chemie, Analytische

Biltz, W
Birckenbach
Blum, L
Böttger, W
Classen, A
Cohn, Rob
Czapski
Donath
Fresenius, H
Fresenius, K W A R
Fresenius, Th W
Fresenius, L R
Großfeld, J
Großmann, H
Hackl, O
Heinrich, Fr
Henrich, Ferd
Hintz, E
Hüttner
Kiliani
Kremann
Kreusler
Lockemann
Luning
Lunge, G
Margosches
Meyer, R J
Moeller, M
Moser, L
Neumann, B
Nissenson
Pregl
Ridisüle
Stadlinger
Stahl, W
Stock
Vita, Alb
Vortmann, G
Wallach, O
Weißenberger
Woker, Gertr
Wölbling, H

Chemie, Anorganische

Auerbach, Fr
Beckmann, W
Berl, E
Biltz, H
Biltz, W
Boeck
Cordier-Löwenhaupt
Doermer
Dupré
Hofmann, K A
Hönigschmid
Houben
Kauffmann, H
Klein, Jos
Klinger
Knoevenagel
König, B
Koppel
Lorenz, R
Lunge, G
Margosches
Meyer, Jul
Meyer, R J
Nernst
Neuburger, A
Nord
Oppenheimer, C
Ostwald, Wilh
Paal
Paneth
Pfeiffer, Paul
Prandt, W
Rauter, G
Riesenfeld, E H
Schaefer, Konr
Schenck, Rud
Schmidt, Oskar
Seubert, K
Stähler
Stavenhagen
Stock
Strecker, W
Tammann
Vanino
Vogel, Rud
Vortmann, G
Weinland, R
Wöhler, Loth
Zeisel

Chemie, Medizinische

Abderhalden
Andreasch
Anselmino
Bechhold
Beckurts, H
Bendes, Ad
Biechele
Bistrzycki
Bleyer
Blochmann, Rich
Blücher, H
Boruttau
Böttger, W
Braun, H
Brunner, K
Bryk, E
Burgeff
Cohn, P
Deussen
Eder, R
Erdmann, E
Falck, A
Fernau
Franke, A
Fränkel, Siegmund
Frerichs, G
Friedenthal, H
Fromm, E
Fürth, O v
Gartenschläger
Gerke, O
Heiduschka
Herz, W
Herzig, J
Herzog, J
Heß, L C
Hesse, P
Heyl
Hirsch, P
Hofmann, Fr
Horrmann
Jacoby, M
Jeserich
Joachimoglu
Kaufmann, A Ar
Keller, Oskar
Kippenberger
Kisch
Klopstock
Kossel
Kunz-Krause
Lassar-Cohn
Lehmann, Fr
Lenk
Lenz, Friedr
Lewin, Louis
Liesegang, R E
Marxer
Medinger
Meyer, H H
Michaelis, L
Nassauer
Neuberg, C
Oesterle
Paal
Peters, H
Pick, E P
Prescher, J
Rona
Rosenmund
Salkowsky, E
Schanz, Fritz
Schmidt, H
Schmidt, Jul
Schoeller, W
Schulz, F N
Schumm, Otto
Siedler, Paul
Speyer
Spiegel
Thomas, K
Trier, G
Waentig
Weichardt

Chemie, Organische

Beckmann, E
Boeck, Fr
Bredt, C J
Bugge, G
Bunge, G
Claasz
Claisen
Cordier-Löwenhaupt
Diels, O
Fiedler, Anna
Fleischer, K
Freudenberg, K J
Fromm, E
Gattermann
Heller, Gust
Henrich, Ferd
Houben
Jacobson
Kaufmann, A A

Klein, Jos
Knorr, L
Koenig, Ad
König, B
Lassar-Cohn
Lenart
Levy, P E
Ley, Heinr
Margosches
Mayer, F
Meyer, H L
Meyer, Jul
Meyer, Rich
Mugdan
Nord
Oppenheimer, C
Ostwald, Walter
Paal
Pfeiffer, Paul
Philippi, Ernst
Posner
Pregl
Pummerer
Reddelien
Scheibler, H
Schroeder, H
Schroeter, Georg
Schultz, G
Simonis, H
Skita
Staudinger
Stelzner
Stoermer
Ullmann, Fr
Vanino
Vaubel
Vieweg, W
Vortmann, G
Wedekind, E
Winther, Ad
Zaar

Chemie, Physikalische

Abderhalden
Abel, Emil
Arnold, Carl
Baur, Emil
Beckmann, E
Bodenstein, M
Bräuer, P
Brodig, G
Bugge, G
Danneel
Fajans, K
Fredenhagen
Fresenius, K W A K
Fresenius, L R
Großmann, H
Gutbier
Halban, v
Herz, W
Herzog, K O
Jellinek, K
Kappelmeier
Kisch
Kremann
Krüger, Fr
Lifschitz
Lorenz, Rich
Loewenherz
Magnus, Alf
Meitner, L
Meyer, Georg
Müller, Erich
Nernst
Neufeld, M W
Ostwald, Wilh
Rimbach
Rönne
Roth, W A
Rothmund V
Rüst, E
Sachsze
Schenck, Rud
Schmidt, C
Stadlinger
Stahl, W
Thiel, A
Walden, P
Weeren, Jul
Weißenberger

Chemie, Physiologische

Abderhalden
Abelin
Andreasch
Bau, Arm
Baur, Emil
Beckmann, Ernst
Beyer, O
Biehringer
Bistrzycki
Bleyer
Boruttau
Braun, H
Bredig, G
Cohnheim
Connstein
Conrad, M
Dierks, W
Dubsky
Ehrlich, F
Eichwald, E
Erlenmeyer
Fingerling
Fischer
Fodor, A
Fränkel, Siegmund
Franzen, H
Friedenthal, H
Gadamer
Gartenschläger
Gerlach, V
Gerngroß
Grimmer
Großfeld, J
Grüß, J
Gudzent
Haupt, H
Heiduschka
Herzog, R O
Hirsch, P
Hueppe
Hürthle
Jacoby, M
Keller, Oskar
Kestner
Kisch
Klimmer, M
Kolkwitz
Kossel
Legahn
Lemmermann
Lenk
Liesegang, R E
Lockemann
Löw, Oskar
Marxer
Matula
Medinger
Meyer, H H
Michaelis, L
Molisch, H
Müller, Max
Nassauer
Neuberg, C
Nord
Oppenheimer, C
Ost
Otto, Rich
Pascher
Philippi, Ernst
Pick, E P
Pregl
Quade, Fr
Reinitzer, Fr
Rona
Rosenmund
Rubner, M
Salkowsky, E
Schanz, Fritz
Scheminzky
Schulz, F N
Schumm, Otto
Sobel
Spiegel
Thomas, K
Trier, G
Tschirch
Waentig
Wehmer, C
Weichardt
Wiesenthal
Willstätter, Rich
Winterstein, Ernst
Woker, G
Zellner, Jul

Chemische Apparate

Bachmann, Wilh
Biedermann, R
Berl, E
Block, B
Blücher, H
Bronn
Brunck
Bunte, H
Cramer, E
Doermer
Dosch
Eisenstein, A
Emich
Fenner, G
Fresenius, K W A R
Graefe, Edm
Grimme
Groschuff
Großfeld, J
Harpf
Helbig, A B
Hölbling
Hüttner
Kausch
Kempf, R
Kieser, A J
Kossel
Kraushaar
Kubierschky
Kunz-Krause
Langbein, H
Lenk
Löwe, Fr
Medinger
Nassauer
Ostwald, Walter
Prescher, J
Röttinger, A C
Rühl, Ad
Schulz, Hans
Singer, Fel
Speter, Max
Spiegel
Stähler
Verbeck
Waentig
Waeser
Weichardt
Wolf, Kuno

Chirurgie s Gesundheitstechnik

Dampfkessel

Barth, Friedr
Baumann, Rich
Benetsch, Arm
Berner, O
Bethmann, Hugo
Binder, O
Bonin
Brand, Jul
Brauser
Breitung, G
Burghardt, E
Bußmann
Claussen, E
Dahme, A
Demuth
Dietrich, Max
Donner
Dosch
Frantz
Freytag, Fr
Fuchs, P
Gärttner
Geitel, M
Gerbel
Goldammer, B
Grahl, de
Gramberg
Gümbel
Haeder, H
Haier, F
Heidepriem
Herre
Hilliger
Höhn, E
Jahr, H
Jaschke
Igel, M
Imelmann
Jung, L
Klaiber, H
Klein, K R
Koch, Paul
Kraushaar
Krauss, Fritz
Laßberg
Liechty
Lippmann, O
Münzinger

Pfleiderer
Pohlhausen
Quest
Raschen
Reutlinger, E
Schlippe
Schmid, K
Schmidt, Karl
Seufert, Fr
Spalckhaver
Tetzner
Ulbrich
Wilcke, Ferd
Zimmermann, W
Zürn, Franz

Dampfmaschinen

Baer, Christ H
Barth, Fr
Baumann, Al
Berner, O
Biegeleisen
Blau, E
Blaum
Bonin
Borrmann, C H
Borth
Boesner
Böttcher, A
Brauer, E A
Krauser
Breitung, G
Breslauer, E
Büchner, K
Burghardt, E
Czischek
Dahme, A
Dannenbaum
Demuth
Dubbel
Duffing
Esselborn
Fehrmann
Freytag, Fr
Friederich
Fritzsche
Frölich, Fr
Garbe, R
Geitel, M
Goldammer ,B
Goslich
Grabowsky
Grahl, de
Graßmann, R
Gröber
Grünebaum, E v
Gumbel
Haeder, H
Haeder, O
Haedicke, H
Hanszel
Herberg
Hochwald
Hoefer, K
Hoppe, Otto
Hornung
Imelmann
Johnen, A
Jung, W
Klaiber, H
Kölsch, O
Körner, Hans
Krauß, Fr
Leist, K
Lesser, Fr
Lippmann, O
Lorenz, H
Lynen
Mantz, W
Mewes
Morgner
Mueller, Wolfg
Pfleiderer
Pohlhausen
Reutlinger, E
Rotth, A
Schmid, K
Schmidt, Karl
Schmidt, Max
Schneider, L
Schreber, K
Seemann
Seufert, Fr
Stahlschmidt
Stein, Bernh
Steuer, Karl
Stiel, W
Strahl, G
Stumpf, J
Ulbrich
Vigener
Weihe, Carl
Wilda
Zerkowitz

Denkmalpflege

Clemen, P
Dethlefsen
Grässel
Gurlitt
Hofmann, Alb
Högg
Holey
Hrach
Jänecke, W
Kattner
Klapheck
Kohte
Luthmer
Lutsch
Oelenheinz
Oechelhaeuser
Rauda, Fr
Siebern
Stahl, Ernst
Steinbrecht
Stürzenacker
Vogts, H
Walbe
Wanckel, Alf
Wolff, Carl

Desinfektion

Bechhold
Benoit
Brauer, K
Braun, H
Bürger, B
Croner, Fr
Falck, R
Frenzel, W
Freund, Ad
Genzmer, F
Gerlach, V
Graßberger
Heepke
Hoffmann, W
Hönnicke
Hueppe
Kirstein, T
Kölliker
Kröhnke
Laßwitz
Laubenheimer
Lentz, Otto
Lockemann
Möllers, B
Prausnitz
Prinz, E
Rubner, M
Scheurlen, v
Sobernheim
Solbrig
Wasielewski
Wolf, Wilh
Zucker, Alf

Drahtindustrie

Altpeter
Bach, C v
Benndorf
Bock, E
Döhner
Friedenthal
Heilandt
Muhr
Müller, Ad
Pomp
Quincke
Vogel, Otto
Wilberg
Woernle

Drahtlose Telegraphie u Telephonie

Arldt
Barkhausen, H
Braune, E O
Burstyn
Deckert, A
Eichhorn, E
Faßbender, H
Gagelmann
Gehrcke
Gehrts
Goldschmidt, R
Gollmer
Graetz, Leo
Grünhut, A
Hansen, F
Harms
Hentschel
Herrmann, Imm
Hinterstoisser
Immler
Kalähne
Kasperowicz, v
Kock, Fr
Kollatz
Korn, A
Leithäuser
Linke, Felix
Ludewig, Paul
Manternach
Markau
Meißner, A
Nacht
Nesper
Nixdorf
Oppenheimer, J
Pungs, L
Reitzenbaum
Richarz
Riemenschneider
Ries, Ch
Rogowski
Rohmann
Schapira, Carl
Schmidt, Karl
Siegel, E
Sommerfeld
Srnka, Oskar
Strecker, K
Take, E
Thieme, Br
Thirring
Wagner, K W
Wiesent, J
Wommelsdorf
Zenneck

Drogenkunde

Andés
Blunck, G
Bottler, M
Brandt, W
Brauer, K
Braun, H
Buchner, G
Dieterich, K
Dreßler, E
Ebersbach
Falck, A
Freise
Gadamer
Ganswindt, A
Gaßner
Grimme
Hesse, P
Hillig, H
Krais, P
Kunz-Krause
Linde, Otto
Meßner
Meyer, Rich
Norrenberg
Peters, H
Reinitzer, Fr
Rosenthaler
Sachsze, R
Schelenz
Stockert, K v
Syllwaschy
Tschirch
Urban, E
Wasicky
Zörnig, Heinr

Druckluftwerkzeuge s Werkzeugmaschinen

Düngemittel s Agrikulturchemie

Dynamomaschinen s Kraftversorgung

Edelstein- u Schmuckstein-industrie s Modegewerbe

Eisenbahnbau

Abt, Roman
Abt, Siegfried
Ammann
Armbruster, Karl
Baltzer, Fr
Baritsch
Barkhausen, K G
Becker, Walter
Berndt, Otto
Bernhardt, R
Biedermann, E
Birk, A
Bloss, A
Blum, A
Christiansen
Cramer, E v
Dafinger
Dieterich, G F
Dolezalek, C
Engesser
Gaber, E
Glinski, v
Goedecke
Guillery
Hager, K H
Herzfeld, R
Heumann, H
Himbeck
Hruschka
Jänecke, L
Imhof, K
Jonge, de
Kayser, O
Kochenrath
Kreuter, Fr
Kühler
Landsberg, E F
Littrow, H v
Lucas, Georg
Mikuli
Mutzner
Örley
Pollack
Reichel, W
Renaud
Risch, C
Rühl, Ad
Saller, H
Schuler, Joh
Strohmeyer
Thieß
Tschertou
Uhlich
Wernekke
Wilcke
Willmann, E v
Zimmermann, Herm

Eisenbahnbetrieb

Abt, Roman
Adler, Leonhard
Ammann
Bader, Fr
Baltzer, Fr
Bartel, Fr
Baum, Alb
Becker, Walter
Berndt, Otto
Bernhardt, R
Bertschinger
Biedermann, E
Birk, A
Burok, E
Cauer, W
Christiansen
Friedrich, Wald
Glinski, v
Gollmer
Granzer
Gutzwiller
Haasler, W
Haßfurter
Helm, Fr
Heiß, W v
Hiller, H W
Hruschka
Jänecke, L
Jaroljmek
Igel, M
Jonge, de
Jüllig
Kayser, O
Kohlfürst
Lihotzky
Littrow, H v
Martens, H A
Mikuli
Oppermann, G
Quaatz
Reichel, W
Rimrott, Fr
Risch, C
Röll, V v
Rühl, Ad
Saller, H
Sanzin, R
Scheibner, Sam
Schröter, O
Stockert, L
Tetzlaff
Uhlich
Wernekke

Eisenbahnbetriebsmittel

Baritsch
Baumann, Hch
Berndt, Otto
Bielschowsky
Birk, A
Bode, Gottf
Buchterkirchen
Buhle, M
Dütting
Fleischmann, J
Fraenkel, Siegfried
Friedrich, Wald
Gadow
Garbe
Geitel, M
Glinski, v
Gollmer
Guillery
Gutzwiller
Hartmann, Wilh
Heller, Arn
Hentschel
Herzfeld, R
Heumann, H
Heym
Heyn, W
Hiller, H W
Hoppe, Otto
Hornung
Hruschka
Jahn, John
Igel, M
Juliusburger
Kayser, O
Klose, A
Kohlfürst
Kunze, Br
Liechty
Lihotzky
Littrow, H v
Lotter, Georg
Löw, Frhr v
Metzeltin
Müller, Carl
Oppermann, G
Pflug
Reichel, W
Rimrott, Fr
Rohrbach, M
Rosenfeldt
Rudolph, Walter
Rühl, Ad
Sanzin, R
Scheibner, Sam
Schmedes
Schröter, O
Skutsch
Stockert, L
Theobald
Wegele, H
Wernekke
Wettich
Zweiling

Eisenbeton

Achenbach, Fr W
Albert, Fr W
Albert, Max
Allitsch
Amos
Barkhausen, K G
Bastine
Bazali
Bing, K
Birkenstock
Böhm-Gera
Boost
Boerner
Bosch, J B
Brandler
Claussen, E
Dörr, H
Emperger, F v
Engesser
Fischer, Georg
Frank, W
Fucker, E
Gehler
Gesteschi
Geusen
Gilbrin
Grün, R
Haberkalt, K
Haberstroh
Hager, K H
Haimovici
Haenisch, A
Hartmann, Fr
Hausen, O
Hawranek
Henkel
Herrmann, P
Herzka, L
Heß, L
Hoost
Jackson
Janssen
Jöhrens
Jori
Kaufmann, Georg
Kayser, H
Kersten, C
Kleinlogel, A
Knapp, W
Koenen, M
Kunze, W
Landmann, Leop
Laskus, A J
Löser, B
Lubowsky
Marcus
Marx, Ad
Mautner
Mecenseffy, v
Melan, J
Moeller, M
Morike, E
Müller, Rich
Müller, Siegm
Müller, Willy
Münter
Naehr
Neubauer, O
Nitzsche
Otzen
Palen
Perrey
Petry, W
Pichl, Ernst
Pilgrim, H
Postuvanschitz
Preinfalk
Probst, E
Riepert
Ritter, Alfred
Ritter, Carl
Rößle
Rudeloff, M
Rüdiger, M
Rüth
Sachs, Leon
Saliger, Rud
Schäfer, Hans
Schau
Schick, E
Schnidtmann
Schönhöfer
Schultze, J
Spangenberg
Thieme, Joh
Uhlmann, A
Völker
Waldau, Fr
Weigert, Albin
Wernekke
Wilcke

Eisenhochbau

Arnstein
Bastine
Bleich, Fr
Böhm, K
Bohny

Boost
Bösenberg
Gesteschi
Geusen
Glaser, P E
Grüning
Gutacker
Haberkalt, K
Haimovici
Hartmann, Fr
Hawranek
Henkel, O
Hertwig
Heß, A H
Hoch, Jul
Jucho
Junk
Kaufmann, G
Kayser, H
Kersten, C
Knapp, W
Laskus, A F
Maier-Leibnitz
Mertens, L
Michel, E
Müller, Paul
Paul, M
Rühl, Dietr
Schlink
Schöler
Schönhöfer
Wehner, E L
Wernekke
Zimmermann, Herm

Eisenhüttenkunde

Abeking
Baelesse
Bauer, Osw
Beckert, Th
Blum, L
Brisker
Bronn
Canaris
Dagner
Deiß, E
Dichmann, K
Diegel
Ditz, H
Döhner
Doeltz
Dürrer
Eichel, E
Eichhoff, Fr R
Erbreich
Fischer, Hanns
Fischmann
Fleißner, H
Fraenkel, W
Fromm, H
Galli
Gängl v Ehrenwerth
Geiger, C
Geilenkirchen
Gentsch
Geßner, A
Gieren
Glaser, L
Glinz
Goerens
Groeck
Günther, Ernst
Harpf
Heike
Heinrich, Fr
Hermanns
Herz, E
Heyn, E
Hoffmann, Fr
Holverscheid
Jacobi, S
Johannsen, Otto
Irresberger
Jüptner
Keßner, A
Killing, E
Kollmann, J
Kosmann
Krug
Krüger, H
Kurek
Laue
Lehmann, Otto
Lilge
Lißner, A
Loeb
Loebe, R
Markgraf
Marzahn, R
Magg
Mathesius
Meyer, Karl
Müller, F C G
Nachtweh
Neumann, B
Ohnstein
Osann, B
Oberhoffer
Petersen, Otto
Philips, M
Pomp
Puppe, J
Reingläß
Riedel, Fr
Bodenhauser
Roß, Colin
Ruff, Otto
Schäfer, Rud
Schoppmann, Rud
Schott, E A
Schrödter, E
Stadeler
Stauber
Tafel, W
Thaler
Thieme, Johs
Thomas, A
Thomsen
Venator
Vogel, Otto
Wagner, H
Wedding, Fr W
Wettich
Wilberg
Winkler, Fr
Wüst, Fritz
Zürn

Elektrische Bahnen

Adler, Leonh
Arndt, H Fr
Denninghof
Devin
Dietrich, Max
Döry
Ebeling
Eichel, E
Ertel, A
Feldmann
Fogowitz
Gerstmeyer
Glinski, v
Goedecke
Goldschmidt, R
Gollmer
Graetz, Leo
Grünhut, A
Haas, R
Heisterbergk
Hentschel
Herzog, S
Heumann, H
Hochenegg
Hruschka
Juliusburger
Kayser, O
Klein, K R
Kohlfürst
Koll, K
Königshagen
Kummer, W
Kyser
Liechty
Mattersdorff
Meyer, G W
Michalke
Müller, Paul
Müller, Wolfgang
Niethammer
Nixdorf
Pforr
Poschenrieder
Rasch, G
Reichel, W
Roedder
Scharlott
Schiemann, M
Schwartzkopff
Siméon
Strauß, A
Trautvetter
Volkers, E
Weber, L
Wechmann, W
Wintermeyer
Wittig, Paul
Zacharias, J
Zehme
Zipp, Herm
Zweiling

Elektrisches Leitungswesen

Albrecht, Rich
Alkier, v
Althoff, Heinr
Apt
Bangert
Backhausen, H
Bartel, Fr
Baur, Kasp
Beck, Wilh
Beckmann, Erich
Biermanns
Blochmann, R
Bode, Fr
Bohnenstengel
Boje, A
Breitfeld
Breslauer, M
Brick, H
Büggeln
Bußmann
Büttner, M
Cantzler
Cohn, E
Ebeling
Dessauer, Fr
Dettmar, G
Dieckmann, M
Dolezalek, F
Edler, R
Eichberg, Fr
Ely
Epstein, J
Eversheim
Feldmann
Feußner
Fischer, Ludw
Fischer, Rud
Fritze, G A
Goldschmidt, R
Gollmer
Graetz, Leo
Grix
Grotrian
Gruber, H
Grünebaum
Grünhut, A
Grunwald
Haas, R
Haas, W de
Hammel
Hausmann, M
Hentschel
Herzog, S
Heiß, W v
Hinterstoisser
Hochenegg
Holzt, A
Jacobi, B
Kittler, E
Kohlrausch, W
Korn, Artur
Kuhlmann
Kyser
Lampa
Lewin, Lazar
Lichtenstein, Leon
Luhowsky
Majerczik
Meißner, Fr
Meyer, G W
Nacht
Neuhold
Neureiter
Niethammer
Periewitz
Perls
Petersen, Wald
Pirani, M
Pohl, Herm
Pohl, Rob
Ries, Ch
Rogowski
Rohrbeck
Roeßler, G
Roth, Heinrich
Schendell
Schering, H
Schmidt, Jos
Soschinsky
Spielmann, Fr
Teichmüller
Thierbach

Thomälen
Vaillant
Vieweger
Weber, L
Weickert, Fr
Westphal, C J H
Wietz, H
Winkelmann, W
Wommelsdorf
Zacharias, J
Zickler, K
Zipp, Herm
Zweiling

Elektrische Meßtechnik

Adami
Andriesen
Arons, Leo
Bahrdt
Barkhausen, H
Becker, Aug
Bercovitz
Bergwitz, K
Biscan
Bohnenstengel
Breitfeld
Brion
Burstyn
Bußmann
Dieckmann, M
Dreisbach
Edler, R
Eichberg, Fr
Eichhorn, G
Ely
Ephraim, Jul
Faßbender, H
Feldmann
Feußner
Fischer, Kurt
Gehrcke
Giebe
Goldschmidt, R
Gollmer
Graetz, Leo
Grann
Gruhn
Grünhut, A
Grunmach
Günther-Schulze
Halbertsma
Hallo
Hallwachs
Harms
Heinke, C
Hentschel
Herrmann, Imm
Heyck
Heydweiller
Hilpert, E
Jaeger, Wilh
Jaumann
Jung, A
Kalisch
Kock, Fr
Kohlrausch, W
Kollert
Königswerther
Krukowski, v
Laudien
Le Blanc
Leithäuser
Linkes, A
Lüschen
Martienssen
Mayer, Rob
Metzler, K
Meyer, G W
Möllinger
Müller, Carl
Niethammer
Orlich
Perlewitz
Pohl, Herm
Pungs, L
Randhagen
Ries, Ch
Rogowski
Rohrbeck
Ruppel, Sigwart
Schering, A
Schleicher, M
Schmidt, Jos
Schmiedel, K
Schmieder, P
Scholl, H
Seitz
Siegel, E
Take, Emil
Vieweg, V
Weber, L
Weiset
Wilke, E
Winkelmann, W
Wirz, E
Zacharias, J
Ziegenberg
Zipp, Herm

Elektrochemie (s auch Metallhüttenkunde)

Abel, Emil
Amberg, Rich
Arndt, Kurt
Askenasy
Baclesse
Becker, Aug
Bein, Willy
Bermbach
Billiter
Blaschke, M
Bodenstein, M
Borchers
Brand, Kurt
Bredig, G
Bronn
Bucherer, A
Buchner, G
Buchner, M
Bultemann
Burstyn
Classen, A
Danneel
Dolezalek, F
Drucker
Ebert, W
Eichberg, Fr
Elbs
Engelhardt, V
Ephraim, F
Erlwein
Eucken
Fajans, K
Ferchland
Fischer, A
Fischer, Franz
Fresenius, K W A R
Galitzenstein
Gellenkirchen
Goldschmidt, R
Graetz, Leo
Grube
Günther, Emil
Günther-Schulze
Gutbier
Haber
Hahn, Fr L
Helfenstein
Heydweiller
Holde
Hönigschmid
Jaeger, Wilh
Jänecke, E
Kaufmann, H P
Kerschbaum, Fr P
Kohlschütter, V
Krause, H
Kremann
Krüger, Fr
Le Blanc
Leithäuser
Lepsius
Matula
Meyer, Jul
Müller, Erich
Nernst
Neuburger, A
Neumann, B
Nissenson
Nixdorf
Nußbaum, J A
Oppen
Paweck
Peters, Franz
Pokorny
Regelsberger
Rehländer
Richarz
Riesenfeld, E H
Rodenhauser
Rohrbeck
Schall, Karl
Schlötter
Schoop, M U
Schröter, Fr
Stahl, W
Streintz
Walden, P
Warschauer
Waeser
Weber, L
Wegscheider
Wilke, E
Windisch
Wolf, Kuno
Zeerleder, v

Elektromedizin u -Therapie

Adam, Hugo
Faßbender, H
Jellinek, St
Klein, K R
Kattner, Fr H
Nixdorf

Elektrometallurgie s Elektrochemie

Elektromotoren s Kraftversorgung

Emaillieren s Metallbearbeitung

Erdbau (s auch Tiefbau)

Allitsch
Barkhausen, K G
Benzel
Bieske
Blaum
Busemann
Contag
Deichmann
Eiselen
Engesser
Feuchtinger
Forchheimer
Gamann
Genzmer, E
Gerhardt
Glasser
Kellner, H
Krey, H D
Krüger, R
Lucas, Georg
Merckel
Paulmann
Perwo
Pollack
Rathjens
Reich, Alb
Schätzler
Schmid, C
Schultze, J

Erdöl

Birk, C
Cloos
Dieterich, K
Donath
Engler, K
Fahrion, W
Fischer, Franz
Graefe, Edm
Guggenheimer
Harbort
Höfer v Heimhalt
Holde
Kißling
Koenigsberger, Joh
Krantz
Kubierschky
Kukuk
Löffl
Meyerheim
Offermann
Schrein, K
Schwarz, Paul
Schwarz, Robert
Schweer, Walther
Singer, Leop
Spilker
Stremme
Tausz
Wolff, Helm

Ersatzstoffe s Kunststoffe

Erziehungs- u Ausbildungswesen, Technisches

Almstedt
Altenrath
Baltruschat
Barth, Alf
Beckert, Th
Beutinger, E
Bode, A
Bode, Fr
Böhm, C E
Böttger, W
Brandt, O L
Bühlmann, M
Damm
Dannemann
Düsing
Ehrig, G
Ephraim, Jul
Fischer, Th
Foehr
Freund, Alf
Gaber, E
Garbe, R
Gartenschläger
Girndt
Görland
Götz, E
Großmann, Jul
Großmann, M
Grotte
Güldner
Haas, R
Haedicke, H
Hanffstengel, G v
Hartmann, K O
Heilmayer
Hillig, H
Jahnke
Jacobi, S
Immelmann
Jurthe
Kähler
Kallenberg
Kirsch, B
Klaiber, Ch
Kochenrath
Kohlmann
Koehne, Carl
Kreuter, Fr
Kroll
Kuhn, F O
Lenz, Friedr
Leobner, H
Linker, A
Lippmann, O
Lohse, Udo
Malcomes
Mäser, G
Mathesius
Matschoß
Meyer, Fritz
Michel, Ph
Michenfelder
Moede
Moeller, E
Morgner
Mühlmann
Müller, Aug W
Müller, O
Müller, Siegm
Müller-Breslau, Heinrich
Muschter
Neubert, P
Neuhaus
Nixdorf
Offermann
Osterroht, G
Paul, M
Pieper, W
Pieschel, E
Poske, Fr
Postuvanschitz
Reisner
Remy
Riedl, Jos
Riedler, A
Ritzmann
Schenk, Jul
Schroeder, K
Schumacher, E
Schwarze, Br
Silberbach
Sohlich
Stolzenberg
Vogdt
Vogler, Artur
Vogler, Ch Aug
Volk, Carl
Vorwerk, W
Weihe, Carl
Werner, Ernst
Witt, G A
Zur Nedden

Essigfabrikation s Gärungschemie

Explosivstoffe s Sprengtechnik

Fabriken u Werkstätten (s auch Betriebsorganisation)

Bender, Carl
Berck, C E
Beutinger, E
Birrenbach
Buff
Dierfeld, B
Dümmler
Ehrenberg, R
Finkelstein
Freese
Gartenschläger
Gärttner
Goedecke
Großmann, J
Haberstroh
Hall
Hassenstein
Henne
Herzog, S
Knoop, O
Lauffer, A
Lippmann, O
Maier-Leibnitz
Moral, F
Müller, Ed
Rauls
Salzmann, H
Schilling, Ad
Schwarze, Br
Winkelmann, H
Wolff, Ernst

Fahrräder

Lang, Alex
Lehnert, Georg
Ostwald, Walter
Paller, R v
Reitzenbaum
Riefenstahl
Rothgießer
Vorreiter

Farbenchemie s Bleicherei, Färberei usw

Färberei s Bleicherei

Feinmechanik

Ambronn, Leop
Berndt, G
Biedermann, R
Biel, K
Biesalski
Bingler
Blaschke, A
Block, M
Bock, H
Böhm, C E
Böttcher, Alb
Bourguin
Breithaupt, W
Drewitz
Ehlers, J
Felgentraeger
Fennel
Gocht
Hahn, H
Halkowich
Harrwitz
Harting
Hartmann, Karl
Hartmann, K O
Hofe, v
Jaks
Knapp, M
Krukowski, v
Krüß
Küster, E
Leiß
Leymann
Marcuse
Martienssen
Martin, Karl
Oettingen, A J v
Plato
Rühl, Dietr
Schulz, H
Vogler, Ch Aug
Wolff, Max

Fermente s Gärungschemie

Fette u Öle (s auch Seifenfabrikation)

Abderhalden
Andés
Backhaus
Bauer, Hugo
Bein, Sigism
Benz, Emil
Benz, Georg
Börner
Bornemann, K G
Braun, K
Buchner, G
Curtius
Dahse, W
Dallwitz-Wegner, v
Deite
Diedrichs, A
Eichwald, E
Eisenstein, A
Erdmann, E
Fahrion, W
Feitler
Francé
Freise, Ed
Fritz, Felix
Gadamer
Ganswindt, A
Gerlach, V
Glimm
Goldschmidt, Franz
Graefe, Edm
Grimme
Harries
Heiduschka
Herbig
Heyer, G
Holde
Illing, L A
Keutgen
Kißling
Klimont
Lach, Bela
Lamberger
Löffl
Marckwald, E
Marcusson
Margosches
Meigen, W
Meyerheim
Muhr
Niegemann
Nord
Oettinger, Carl
Roth, W
Rübencamp
Schmidt, Erwin
Schrein, K
Schwarz, Rob
Sobel
Soxhlet
Spilker
Steiner, Oskar
Tern
Ulzer, F
Wegscheider
Zellner, Jul

Feuerbestattung s Gesundheitstechnik

Feuerschutz u Löschwesen

Bauermeister
Benetsch, Arm
Bieber, G
Bielschowski
Biscan
Buck
Dennstedt
Dieckmann, D
Dieterich, K
Effenberger
Elsner, G
Gärttner
Glinski, v
Hackenberger
Hagemann
Henne
Herzog, W
Hüpeden
Huth, Fr
Jung, Ph L
Klein, Georg
Lentz, Friedr
Modersohn
Otto, C Fr
Rehe, O
Reichel, Maxim
Reutlinger, D W
Riedel, Joh
Ritgen, O v
Ruhstrat
Sander, O
Scholz, Wilh
Wendt, Victor
Willfort, M
Winkelmann, H

Feuerung
(s auch Heizung, Brennstoffe)

Abeking
Albrecht, Alex
Andersen
Aufhäuser, D
Bach, C v
Barth, Fr
Bender, Otto
Beraneck
Berner, Otto
Bertelsmann, Willy
Binder, O
Block, B
Boehmer, H v
Brabbée
Brauser
Brisker
Cramer, E
Donath
Essich
Fischer, O W
Foerster, Fr
Fraenkel, Siegfried
Fudicker
Fusch
Gängl v Ehrenwerth
Gramberg
Gröber
Gwosdz
Haase, F H
Haier, J
Hälg
Hanszel
Hausding
Helbig, A B
Herberg
Herz, E
Hilliger
Hoffmann, Fr
Höhn, E
Hörenz
Jahr, H
Jaschke
Innemann
Kayser, Th
Lehmann-Richter
Marx, A
Mehl, W
Oslender
Peter, Franz
Peter, Karl
Poensgen
Rau, Oskar
Riedel, Fr
Sachsenberg
Schott, Otto
Schulz, M R
Singer, Fel
Sußmann
Vigener
Waldeck, Har
Wellmann, Fr
Wilcke, Ferd
Winkelmann, H
Wüst, Fr
Wustandt
Zimmermann, W
Zürn

Filtern s Mischen

Filzfabrikation s Textile Flächengebilde

Fischerei

Budde, A
Debschitz, v
Eckstein, K
Ehrenbaum
Fehlmann
Gerhardt
Kreuz, A
Löschner
Meville
Pfeiler
Schiemenz
Splittgerber
Steinert, H
Tern
Wittmack
Wolff, Max

Fleischbeschau u Schlächterei

Edelmann, R
Gerlach, V
Heine, P
Heiss, H
Hönnicke
Junack
Lebbin
Molter
Ostertag, R v
Pfeiler
Witt, G A
Zeeb

Flugmotoren

Anacker
Arnstein
Baer, Christ H
Baumann, Al
Becker, Gab
Bussien
Büttner, A
Elias
Everling
Ganswindt, H
Garleb
Geißler, R
Güldner
Gumbel
Haeder, H
Haenig
Hausen, F
Heller, Arn
Hildebrandt, A
Hinterstoisser
Hoernes, v
Huppert
Huth, Fritz
Joachimczyk
Isendahl
Kaermssen
Kölsch, O
Kutzbach
Leuckert
Lieck, Fr
Mehling
Mises, v
Müller, Konrad
Ostwald, Walter
Poeschl, Th
Reinhardt
Schwager, O
Skopik, O L
Steinitz, O
Welsch, v
Winkler, Otto
Wolff, E

Flugzeug- u Luftschiffbau

Achenbach, Fr W
Adams
Anacker
Bader, H G
Bassus
Baudisch
Bauer, Jos
Baumann, Al
Bendemann, Fr
Betz
Blumenthal, O
Boldt
Bonwitt
Brähmer
Budau
Cantzler
Dietzius
Eberhardt, C
Egerer, H
Eisenlohr, R
Elias
Erblich, H
Essich
Everling
Frankenberg
Ludwigsdorff
Freund, Alf
Fuchs, R
Gaedicke, W
Gagelmann
Garleb
Geißler, R
Grammel
Heimstädt
Hildebrandt, A
Hinterstoisser
Hoff, C Th W
Hoernes, v
Huppert
Huth, Fritz
Joachimczyk
Kaermssen
Kasinger
Kirste, L
Knapp, M
Martienssen
Mehling
Merleker
Meville
Mises, v
Moeller, H
Neumann, P
Oefele, H
Paller, R v
Poeschl, Th
Reif
Rühl, Dietr
Rumpler
Schames
Schleusner
Schlink
Schütte, Joh
Schwengler, Joh
Skopik, O L
Stern, N
Toepffer, O
Wäller, K
Welsch, v
Wendt, Fritz
Wieselsberger
Wilke, W
Witte, Herm

Fördertechnik s Hebetechnik

Forstwesen

Albert, Robert
Baader
Beck, Rich
Borgmann
Bühler, A v
Dock
Eckstein, K
Ehrenberg, P
Endres
Engel v Jánosi
Engler, A
Exner, W F
Fabricius, L
Felber
Gerlach
Groß, A R
Großmann, J
Hausrath, H
Helbig, M
Hofmann, Am
Hufnagl, L
Janka, G

Jentsch, Aug
Jentsch, Fr
Ingoviz
Hoch, Rud
Kruse, H
Lorenz-Liburnau
Marchet
Martin, H
Micklitz
Mitscherlich
Möller, Alfr
Müller, Udo
Schinzinger
Schüpfer
Schwalbe
Schwappach
Tubeuf, v
Vater
Weber, Heinr
Wimmer, E
Wolff, Max

Futtermittel

Ahr
Bleyer
Böhmer, C
Bömer
Brauer, K
Brauer-Tuchorze
Clausen, H
Ehrenberg, P
Ehrlich, F
Eichhoff, R
Fingerling
Fruwirth
Gaßner
Graebner
Grimme
Hansen, J
Haselhoff
Henkel, Th
Hiltner, L
Hoffmann, M
Holdefleiß, Paul
Jordan, H
Immendorff
Kinzel
Kling
Krische
Melcher, O
Möller, Rob
Neumann, M P
Parow
Reinke
Richardsen
Semmler
Sendele
Wacker
Wenckstern, v
Wirz, J
Wittmack
Zade, Ad

Galvanotechnik s Elektrochemie

Gartenbau

Carsten, A
Dammer, U
Engelhardt, W v
Hofmann, Alb
E
Kindshoven
Koch, K H
Koenig, H
Langen, Gustav
le Contre
Lemer, L
Lucas, Fr
Pfyffe v Altishofen
Ranck
Ries, Fr
Siedler, E J
Spangenberg, E
Tschermak-Seysenegg
Ulzer

Gärungschemie u Bakteriologie (Technische)

Abderhalden
Bau, Armin
Baudrexel
Bauer, Emil
Bauer, Fritz
Bechhold
Becker, Heinr
Benz, Georg
Bleyer
Blücher, H
Blunck, G
Bode, Gust
Brauer, K
Brauer-Tuchorze
Bücheler
Coehn, A
Donath
Dräsel, W
Eckhardt
Ehrlich, F
Fehrmann
Feitler
Forster, A
Foth
Fuhrmann, Fr
Gaßner
Gerlach, V
Gifhorn
Glimm
Goslich
Grünhut, L
Grüß, J
Gutzeit
Haack
Hägglund
Haenlein
Hayduck
Heinzelmann
Henneberg, W
Hoffmann, M
Jakob, G
Jalowetz
Kiby
Kisch
Klöcker
Koch, Alf
Kochs
Kroemer
Kühl, Hugo
Landenberger, D
Leberle
Lenk
Lindner, P
Lintner, C J
Lüers
Mayer, Ad
Medinger
Meisenheimer
Mohr, Otto
Much
Nagel, Carl
Neuberg, C
Neuß
Nord
Parow
Pick, E P
Redenbacher
Reichard, Alb
Reichard, Paul
Reinke
Rommel, W
Rothenbach, Fr
Rüdiger, Max
Ranck
Scheminzky
Schifferer, A
Schnegg
Schönfeld, Fr
Schrohe, A
Schwarz, Alois
Sobel
Sula, Jar
Teichert, K
Thöni
Trier, G
Vogel, H
Vogel, J
Wehmer, C
Weichardt
Weigmann, H
Will, Herm
Windisch
Wüstenfeldt
Zikes, H

Gasmotoren s Verbrennungskraftmaschinen

Gastechnik
(s auch Beleuchtung

Ahrens, Fr
Albrecht, Alex
Anderson
Bertelsmann, Wilh
Biegeleisen
Böhm, C R
Brinkhaus
Brunck
Bruno, W
Bucher, W
Bunte, H
Bunte, K
Czakó, E
Dolch
Dolensky
Duschnitz
Eitner
Erdmann, E
Essich
Fester
Forch
Fuchs, O
Fürth, A
Gentsch
Gluud
Greineder
Hausen, O
Heine, C
Hermanns
Herwegen
Hintz, E
Hofsäß
Jacobi, S
Jüptner
Kallenberg
Kämpe
Kaßner, G
Kausch
Kayser, Th
Kern, G
Kobbert
Kolbe, L
Koschmieder
Kreyssig
Kubierschky
Kuckuck
Lempelius
Markgraf
Messinger
Metzger, H
Mewes
Mühlert
Neumann, B
Neumann, Hans
Niemann, M
Oechelhaeuser, W v
Pfeiffer, Otto
Rudeloff, K
Sander, A
Schäfer, Franz
Schall, Max
Schilling, Eugen
Schmidt, Fr
Schneider, G
Schreiber, Fr
Spaleck
Splittgerber
Strache, H
Terres
Trenkler
Waldeck, H
Walter, Erich
Wobbe, G

Geodäsie
(s auch Vermessungswesen)

Aubell
Buchholz, H
Clauß
Dokulil
Doležal
Foerster, G
Fuhrmann, K
Galle
Gasser
Hammer, E
Haentschel, E
Hellebrand
Klingatsch
Köhler, Fr
Kohlschütter, E
Müller, F J
Näbauer
Oertel
Pattenhausen
Petzold, Max
Pfaundler
Schmidt, Hellm
Schmidt, Max
Schumann, Rich

Schweydar
Seibt, W
Wellisch
Werkmeister, P

Geologie

Bärtling
Baschin
Baur, E F
Behme
Behr, Joh
Belowsky
Berberich
Berg, Georg
Beyschlag, Fr
Birk, C
Böker
Braun, W
Bruhns
Cloos
Dammer, B
Dannenberg
Dülfer, M
Erdmannsdörfer
Finckh
Foehr
Francé
Friesen, A
Gothan
Gürich
Gutacker
Hambloch
Harbort
Herrmann, O
Hirschwald
Höfer v Heimhalt
Keilhack
Killig, Fr
Koch, G A
Kosmann
Krahmann
Krull
Krulla
Kukuk
May, W
Meigen, W
Michael
Paulcke
Petrascheck
Redlich, K A
Salomon, W
Schöndorf, Fr
Schöppe, W
Schucht, F
Singer, Max
Stolley
Stremme
Stutzer, O
Tiessen
Tornquist
Toula
Volk, K G
Wähner, Fr
Wahnschaffe
Wandhoff
Wedekind, Rud

Geophysik s Physik

Gerbstoffe u Gerbtechnik s Lederindustrie

Geschichte der Baukunst

Baer, Cas Herm
Barth, Alfr
Baumann, Rich
Bezold, G
Biedermann, F v
Böhm, Br
Böhm, C E
Borrmann, R
Brinckmann, A E
Buchkremer
Bühlmann, J
Bühlmann, M
Caesar, K
Clemen, P
Corwegh, R
Doebber
Eberstadt, R
Ebhardt
Eicken
Faulwasser
Ferstel, v
Fiechter, E
Fink, E
Fischer, Friedr
Frey, Dagob
Fritze, E
Göbel
Grotte
Gurlitt
Haase, J
Habicht
Hardegger
Hartmann, K O
Hartung, H
Hasak
Haupt, A
Haupt, R
Hinderer
Hirsch, Fr
Hölscher
Jaffe, Fr
Jänecke, W
Joseph, D
Issel
Kattner
Klapheck
Kohte
Langenegger
Licht, Hugo
Metzger, M
Michel, E
Mielke
Mohrmann, K
Much
Oelenheinz
Oechelhaeuser, A v
Piper, Otto
Riesenfeld, E P
Schmerber
Schmid, Max
Schubert, Fr Otto
Schubert, v
Schulz, Bruno
Schumacher, Fritz
Seesselberg, Fr
Sleumer
Stiehl, Otto
Stübinger
Thielcke
Vogts, H
Waldner, A
Willich, H
Wulzinger
Wurm v Arnkreuz
Zeller, Adolf
Zucker, Paul

Geschichte der Technik

Abt, Siegfried
Adam, Georg
Arendt, Osk
Beek, Wilh
Berdrow
Biedenkapp
Binz, A
Blankertz
Böhm, Br
Böhm C R
Boruttau
Brückner
Bryk, O J
Bugge, G
Darmstaedter
Diels, H
Diergart, P
Dühring
Dyck, v
Eder, J M
Feldhaus, Fr
Fischer, E
Fleissig
Forrer
Foerster, E
Frey, Dag
Freytag, L
Fritz, Felix
Geitel, M
Glaser, L
Göbel
Goldstein, J
Großmann, H
Günther, S
Hammerbacher
Haupt, A
Heinemann, Fr
Hendrichs
Hengstenberg
Horwitz
Illies
Jüptner
Kistner, A
Klinckowstroem, v
Koll, K
König, Alb
Laas
Langenegger
Lechner
Leobner, H
Lippmann, E O
Lockemann
Matschoß
Merbach
Merckel
Miller, v
Mötefindt
Müller, C H
Müller, F J
Neuburger, A
Neudeck
Neufeld, M W
Niemann, W
Oechelhaeuser, W v
Oelenheinz
Olschki
Ostertag, R v
Ostwald, Wilh
Radunz
Rathgen
Rubner, M
Rudolph, Wilh
Runck
Schwarz, Tjard
Speckhart
Speter, Max
Stange
Stein, A E
Steinlein
Strunz
Veith
Vincentz
Werner, Otto
Wettich
Wolff, Th

Gesundheitstechnik
(s auch Hygiene)

Abel, Rud
Albert, Max
Albrecht, Heinr
Anklam
Ascher, Louis
Bach, Hugo
Bachem, C
Beckurts, H
Bender, Ad
Berger, R
Berlowitz
Biesalski
Bingler
Binz, A
Bloß, W E
Boehmer, H E v
Boruttau
Brauer, L
Busley, C
Chajes
Conradi, H
Dieterich, G F
Dietz, Ludwig
Dosquet
Ehrenhofer
Fehlmann
Fischer, Otto
Fischer, Rich
Gemünd
Genzmer, E
Genzmer, F
Gerster
Ginsberg
Gocht
Goldemund
Gottstein
Graack
Gräff
Grellert
Grohn
Grotjahn
Grünhut, L
Grünewald, K
Hartmann, K O
Hasse
Heß, A H
Heß, C v
Hetsch
Heym
Hilgermann
Hofer, Th
Hoffmann, W

Bayer, F
Bl[illegible]
Bö[illegible]
Bu[illegible]
Ca[illegible]
Ch[illegible]
Ei[illegible]
Ei[illegible]
Ei

Kersten, P
Koetschau
Kraemer, Hans
Loubier
Mäser, G
Molsdorf
Müller, Heinr
Rübencamp
Stoltefuß
Unger, A W
Walter, A
Witt, G A
Ziegler, Walter

Grundbau

Benzel
Bergwald, F
Brennecke, L
Franzius, C
Gamann
Gesteschi
Haves
Henkel
Kraus, L
Krey, H D
Kyrieleis
Lückemann
Marx, Ad
Nitzsche
Schultze, J
Singer, Max
Stern, Ottokar
Zimmermann, Karl

Gummi
s Kautschuk

Hafenbau

Arndt, Martin
Bökemann
Colombichio v Taubenbichel
Dolezalek, C
Ederhof
Ehlers, P
Forbáth
Franzius, O
Gerhardt
Giller
Hirsch, Aug
Krause, F
Otte
Ottmann
Schätzler
Schulze, F W Otto

Handwerk

Baltruschat
Barth, Alf
Beck, A J
Berck, C E
Beutel, E
Beutinger
Bobe, C
Bohnagen
Brandt, O L
Brede
Bücheler, R
Collin
Derlien
Drabke
Dworzak
Eberstadt, R
Edelmann
Flemming, A
Gäßler
Großmann, J
Grunenberg
Haenig
Haußer, K
Hebing
Hecht, M
Hillig, H
Hirsch, Fr
Hoch, Jul
Hufschmidt
Hutter
Klopfer
Kolbe, E
Kroll
Lippmann, O
Lungwitz
Marggraf
Metzger, M
Müller, O
Osterroth
Paeschke
Petit, W
Quint
Reim
Rudolph, Wilh
Salomon, C
Schropp, H
Sonnen
Stahl, C J
Steiger, H
Tessenow
Wänke
Wehner, E L
Weidemann
Wenng, L
Wildner, Paul
Wormser, M

Hebetechnik
(s auch Transportwesen)

Andrée
Aumund
Bansen, H
Benolt
Bessel, C
Bethmann, H
Biegon v Czudnochowski
Blaum
Boje, A
Böttcher, A
Buhle, M
Bülz, Fr
Czischek
Feigl
Forchheimer
Förster, E
Freyberg, M
Geitel, M
Giller
Götz, E
Gutacker
Gutermuth
Haberkalt, K
Haberstolz
Haedicke, H
Hanffstengel, G v
Heepke
Hellandt
Herbst, Fr
Hermanns
Herzfeld, R
Herzog, S
Heumann, H
Heyn, W
Hintz, L
Jahnke
Jahr, H
Jung, W
Kammerer
Kasten
Koehler, G W
Körting
Krell, Rud
Mehling
Mosler, H
Müller, Carl A E
Nixdorf
Peter, August
Peter, Karl
Pieper, W
Pietrkowsky
Pohlhausen
Schultz, A W
Spiro, Ernst
Stephan, Paul
Teiwes, K
Wagner, Kurt
Weidemann
Wettich
Wilda
Wille, Friedrich
Wintermeyer
Woernle, R

Heimatschutz
s Denkmalpflege

Heizung
(s auch Feuerung)

Ahrens, Friedr
Andersen
Anklam
Ascher, L
Aufhäuser
Bach, C v
Barkow, R
Barth, Fr
Beraneck
Berlowitz
Boehmer, H E v
Bousse
Brabbée
Dietz, Ludw
Donath
Dub
Fischer, O W
Foerster, Fr
Fuchs, C F
Fudickar
Fürth, A
Fusch
Gaab
Gerbel
Gericke
Ginsberg
Grahl, de
Gröber
Grohn
Guillery
Gwosdz
Haase, F H
Hälg
Hartmann, K O
Hasler
Hausding
Heepke
Hencky
Herberg
Hermanns
Herz, E
Hüttig
Jordan, H
Irinyi
Kaesbohrer
Kayser, Th
Körting
Marx, A
Mehl, W
Nusselt, W
Oslender
Poensgen
Radunz
Riedl, Jos
Ritter, Joh
Schmidt, Karl
Schraml
Schramm
Tilly
Trautmann
Uber
Vigener
Wilcke, Ferd
Witte, Rud
Zimmermann, W

Hochbau

Ahlgt
Albert, Fr W
Altendorf
Anheißer
Artmann, E
Aster
Bach, Theodor
Baier, V
Baltzer, Fr
Baelz
Baer, Cas H
Bartning
Bauer, Josef
Beck, A J
Behrendt, W C
Behrens, P
Beraneck
Bernoulli, H
Bestelmeyer
Billing
Bing, K
Blunck, E
Boecker
Böhm, C E
Bonatz
Boerner
Böttcher, K
Buchkremer
Bühlmann
Bulnheim
Dethlefsen
Dieckmann
Drobny
Ebhardt
Ehmig, P
Eicken
Eiselen
Elsässer
Ertel, A
Esselborn
Fabricius, E
Faulwasser, J

[illegible]
[illegible]
[illegible]

Gartenschläger
Gärttner
Georgius
Goedecke
Goldschmidt, K
Göppert
Goetze, H
Großmann, Fr
Guggenheimer
Günther, Adolf
Hammerbacher
Haenig
Hansen, F
Hartmann, S
Hendrichs
Herzog, S
Hesse, A
Heydemann
Höfle, A
Hölbling
Honigmann
Jaeger, Heinr
Jahn, Georg
John, W
Isay, H
Jung, A
Jürgensohn
Kahl, Fr
Kähler
Kastendieck
Katscher
Kertesz, A
Koch, W
Koehne, Carl
Kolbe, E
Kollmann, J
Koenig, Alb
Krais, F
Kraemer, Hans
Krasny, v
Kraetzer, A
Krause, G
Kruse, H
Landauer, E
Lang, Alex
Le Coutre
Leitner
Maresch
Maschner
Mehlhose
Mestern
Mohr, Paul
Morgenstern
Müller, Heinr
Müller, Wolfg
Müller-Erzbach
Müller-Neuhaus
Neuberg, Joh
Neubert
Neumann, Georg
Nußbaum, S
Paeschke
Passow, R
Paxmann
Pfitzner, Joh
Raßbach
Rathenau, Wa
Reichert, Jak
Reisner
Rohrscheidt, v
Ruff, Fr
Scheur, H
Schiff
Schulz, M v
Schulz-Mehrin
Schuster, Fr
Schwarz, Paul
Selter, Fr
Silberschmidt
Simmersbach, B
Sohlich
Sombart
Speier
Stange
Steinmann-Bucher
Stern, N
Vent
Vincentz
Voelcker
Wangemann
Weigert, Max
Wenzel
Werneburg
Wertheimer
Wiedemann, Max
Wiener, Ernst
Wießner
Wildner, P
Wohlgemuth, M
Wölfel, P
Wolff, E
Zwiedineck v Südenhorst

Kabel s Elektrisches Leitungswesen

Kali

Ahr, J
Bauer, Emil
Behme
Berge
Birk, C
Cramer, E
Ehrenberg, P
Erdmann, E
Freise, W
Harbort
Hartogh,
Hoffmann, M
Hüttner
Jänecke, E
Kochs
Kosmann
Krahmann
Kraushaar
Krische
Krull
Kubierschky
Kukuk
Lehmann, Otto
Michels
Moeller, Rob
Naske
Nolte
Paxmann
Przibylla
Rinne
Spackeler
Stange
Tjaden
Wießner

Kältetechnik

Becker, Heinr
Cattaneo
Dallwitz-Wegner, v
Döderlein
Fehrmann
Goldemund
Graetz, Leo
Gröber
Haußmann, Ad
Heimann, L
Heinel, C
Henning, Fr
Herzfeld, R
Hirsch, L
Hirsch, M
Hoefer, K
Koeniger, W
Krause, M
Krauß, Fr
Linde, C v
Lorenz, H
Moritz, F
Otto, C Fr
Pabst
Plank, Rud
Pohlmann, W
Poensgen
Redenbacher
Reif, Ed
Scheel
Schmitz, C
Schöttler, R
Schwarz, Alois
Schwarz, Rob
Stetefeld, R
Unruh, v
Wilcke

Kanalisation s Abwasserwirtschaft

Kartoffelbau- u -Verwertung

Ahr, J
Appel
Brauer-Tuchorze
Eckenbrecher
Ehrlich
Eisener
Fehrmann
Freund, E
Fruwirth
Golf, A
Hennig, C
Hoffmann, M
Hoffmann, Ph
Jordan, Heinr
Kleberger, W
Kuhnert
Meyer, Lothar
Mitscherlich
Parow
Roßmann
Semmler
Wirth, Heinr

Kautschuk u Guttapercha

Alexander, Paul
Apt
Ditmar, R
Esch, W
Fonrobert, G
Frank, Fr
Gottlob, K
Großmann, Fr
Harries
Herbst, E
Hofmann, Fr
Kausch
Langer, A
Marckwald, E
Marcusson
Marzahn, R
Meyer, Karl
Otto, C Fr
Pummerer
Warburg

Keramik s Töpferei

Kinematographie u Projektion

Bauermeister
Bonwitt
Bühlmann, M
Burmester, L
Forch
Fricke, H
Fuchs, O
Gagelmann
Goldberg, E
Günther, L
Halbertsma
Hansen, Fr
Hassack
Hentschel
Jaffé, Fr
Klughardt
Köhler, Aug
Kritzinger
Liesegang, F P
Lipp, Herm
Lüppo-Cramer
Martin, K
Merté
Miethe
Moeller, Rob
Rosenberg, K
Schmehlik
Schrott, v
Thieme, Br
Warstat
Weiser, M
Wimmer, Fr P

Klebemittel, Kitte s Warenkunde

Kleinbahnen

Bielschowsky
Birk, A
Blum, A
Denninghoff
Devin
Dietrich, M
Ertel
Fogowitz
Goedecke
Haas, R
Heisterbergh
Himbeck
Kalbfus
Kayser, O

[illegible]

[illegible]

Kostenberechnung

[illegible]

Zeigmondy, K

Kostenberechnung

[illegible]

Kraftversorgung

[illegible]

Fischer, Rud

[illegible]

Kraus Hebetechnik

Kreiselpumpen u. Turbinenbau

Kriegstechnik s. auch Waffenkunde

Affelter
Ammon, Karl

[illegible]

Kulturtechnik u. Agrikulturchemie

Kunstgewerbe

Adam, Paul
Albrecht, Rich
Baer, Jos K
Bernhardt, Wl
Berge
Beutel, K
Beutinger
Bormann, R
Braun, H
Breie
Buchheim, R
Cohn
Creutz
Dreller, W O
Drobny
Eberhardt, H
Eberhardt
Eicken
Emmerich
Engelhardt, R
Exner, W F
Feilner v Feldegg
Furrer
Frick, K
Göbel
Graef, P
Grotte
Gurlitt

Halmhuber
Haenel
Hebing
Heiden
Heilmayer
Heinersdorf
Hellwag
Hillig, H
Hinderer
Hofmann, Alb
Hübener, M
Huth, Fr
Kaiser, O
Kick
Kersten, P
Klapheck
Koch, Max
Koetschau
Kroll
Kuhn, F O
Kuny
Lehnert, G
Leyser, E
Luthmer
Marggraf
Matthies-Masuren
Metzger, M
Mutheslus
Paul, Bruno
Pazaurek
Prinz, Ernst
Quint
Reineking
Rosenberg, Marc
Roß, B
Roth, Clara
Scheffler, K
Schmidt, Rob
Schmitz, Herm
Schoppmeyer
Schubert, v
Schubring
Schultze-Naumburg
Schulze, Paul
Schumacher, Fritz
Selch
Seliger
Stahl, C J
Wiener, Alf
Wulle
Zell, Fr
Zetzsche
Zucker, Paul

Künstliche Glieder s Feinmechanik

Kunststoffe u Ersatzstoffe

Andrée, L
Bugge, G
Diels, L
Escales
Feitler
Feix
Fonrobert, G
Goebel
Herzinger, E
Heß, L C
Jahr, Paul
Kausch
Margesches
Mehling
Neuß
Piest
Rasch
Reitzenbaum
Scherer
Stadlinger

Lagerstättenlehre s Geologie

Landwirtschaft s Agrikulturtechnik

Landwirtschaftliche Maschinen u Geräte

Backhaus
Barsch, Otto
Becker, Hugo
Bernstein, Rud
Brauer-Tuchorze
Bussien
Fehrmann
Fischer, G
Foedisch
Freund, E
Ganswindt, H
Golf, A
Götz, E
Grögor
Haves
Henkel, Th
Hoffmann, Ph
Holldack
Huppert
Jahn, Georg
Jordan, H
Kallbrunner
Krische
Krohne
Kron
Lang, Alex
Luedecke, C
Martiny, B
Melcher, O
Metge
Meyer, Eugen
Meyer, Fritz
Meyer, Lothar
Müller, W A Th
Müller, Wolfg
Nachtweh
Neumann, Hans
Nielsen
Nußbaum, S
Parow
Puchner, H
Rezek, J
Schacht, Fr
Schnell-Koch
Schnider, Aug
Schwanecke
Skalweit
Strecker, W
Ulbrich
Weber, Herm
Wirth, Heinr
Wölfer, Th

Lederindustrie (Gerbtechnik)

Altenrath
Appelius
Büchefer, R
Fahrion, W
Gäßler
Grasser
Großmann, Fr
Haenlein
Hegel
Hirsch, M
Jablonski
Jettmar, Jos
Kohl, Ferd
Köhler, G
Kopecky
Krahner
Kruse, H
Kühl, Hugo
Lauffmann
Meyer, Karl
Muhr
Paeßler
Reinke
Röhm
Schiefer, Joh
Schorlemmer
Steinmetz, G
Wormser, A

Luftfahrt u -sport

Baumann, Al
Bendemann
Berson, A
Blum, R
Crasemann
Elias, A
Emden
Erblich, H
Frankenberg u Ludwigsburg, v
Gagelmann
Garleb
Gohlke
Grammel
Grosse, W J
Heimann, H
Hergesell
Heß, V F
Hildebrandt, A
Hinterstoisser
Hoff, C Th W
Hoernes, v
Jeserich
Joachimczyk
Kaermßen
Kreuter, K
Krogh, v
Linke, Franz
Marquard, A
Macholz
Miethe
Moeller, H
Munk, Max
Neumann, Paul
Nikel
Nimführ
Parseval
Polis
Popper
Prandtl, L
Precht, J
Pröll, A
Richarz
Rusch, Peter
Schaffran
Scheiber, Joh
Schiemann, P
Silberer
Steinitz, O
Süring
Tams
Tschudi, v
Ursinus, O
Vorreiter
Wachsmuth
Wahl, Gust
Wegener, K
Welsch, v
Wiener, Otto
Wigand

Luftschiffbau s Flugzeugbau

Lufttopographie (s Vermessungswesen

Luftverkehr

Abendroth
Adelt
Bader, H G
Baschin
Baumann, Al
Berson, A
Bestelmeyer, A
Brähmer
Büttner
Denninghoff
Eisenlohr, R
Elias
Erblich, H
Everling
Frankenberg u Ludwigsburg, v
Freund, Alf
Gagelmann
Gasser
Hergesell
Hildebrandt, A
Hinterstoisser
Hoernes, v
Immler
Joachimczyk
Kaermßen
Kasinger
Koehne, C
Krogh, v
Meißner, W
Moeller, H
Müller, Konrad
Neumann, Paul
Welsch, v

Lüftung

Beranek
Berlowitz
Blaeß
Boehmer, H E v
Brabbée
Dietz, Ludw

Fudickar
Ginsberg
Gramberg
Haase, F H
Hälg
Hartmann, K O
Hasak
Hausding
Heepke
Hüttig
Jacobi, B
Imelman
Körting
Kraushaar
Kyser
Marx, A
Mehl, W
Nusselt, W
Oehmcke
Ritter, Joh
Ryba
Schmidt, Karl
Schwanecke
Spitta
Uber
Vogel, Otto
Wagner, Kurt
Wellmann, Fr
Wilcke, Ferd

Mal- u Anstreichtechnik
Hillig, H
Jäger, Paul
Kröhnke
Simon, Ed

Maschinenelemente
Achenbach, Alb
Ahrens, Werner
Bach, C v
Barth, C
Barth, Fr
Bauschlicher
Berck, C E
Berg, H
Blaeß
Bode, Gottfr
Bonte
Borowicz
Boesner
Böttcher, A
Büchner, K
Bülz, Fr
Cranz, H
Czischek
Dechamps
Doehne, K
Drewitz
Duffing
Düvel
Essich
Flügel, G
Ganswindt, H
Gerolsky
Gompertz
Göttke
Götz, E
Graßmann, R
Gugel
Haberstolz
Haeder, W
Hammel
Hartmann, Wilh
Haupt, P
Hansen, O
Heyn, W
Hiller, H W
Hock
Hörenz
Jerie
Ihering, A v
Joly
Jung, W
Kirner, J
Koehler, G W
Krause, H
Kutzbach
Laskus, A F
Laudien
Leist, K
Leuckert
Linsel
Lindner, G
Löffler, Steph
Lohmar, E
Lorenz, H
Maier, W
Magg
Ohnesorge
Pfleiderer
Pohlhausen
Polster, H
Pröll, A
Proell, R
Puppe, J
Quest
Reichl
Richter, Herm
Rohen
Rosenkranz, Ph H
Rötscher, F
Rudeloff, K
Schiebel, Ad
Schmidt, Karl
Schott, Otto
Stahlschmidt
Staus
Steinmetz, G
Stephan, Paul
Stiel, W
Stübler, E
Thoma, H
Volk, Carl
Wasserberger
Wilke, W

Materialkunde u -Prüfung
(s auch Baumaterialien
Amos
Bach, C v
Bartsch, C
Bauer, Osw
Baumann, Rich
Binder, O
Bock, E
Bohny
Böker, Rob
Brisker
Bulnheim
Christiani
Cramer, E
Dalén
Deiß, E
Dieckmann, Th
Dittmar, J
Duffing
Endell
Enßlin
Föppl, A
Fraenkel, Siegfried
Fraenkel, W
Friederich
Fuchs, O
Gary
Gerolsky
Geßner, A
Gieren
Goerens
Groschuff
Hanemann
Hanffstengel, G v
Hanszel
Heermann
Heinrich, Fr
Herzberg, W
Herzog, A
Herzog, G
Heyn, E
Hock
Holde
Janka, G
Joly
Keßner, A
Kirner, J
Klemm, P
Krieger, R
Kröhnke
Krukowski, T
Kühne, K G
Kurek
Lachemair, v
Ludwik
Lunge, G
Makowka
Mars
Moye
Müller, Carl
Müller, Willy
Nadai
Naehr
Novak
Rasch
Reinglaß
Reitler
Riedel, Fr
Rothe, Jul
Rötscher, F
Rudeloff, M
Sauer, H
Schulz, E H
Simon, Eugen
Voigtländer
Wawrziniok
Wilda
Woernle

Mathematik
Adler, August
Ahrens, Wilh
Bachmann, Paul
Baldus
Baer, K
Barthel, E
Baruch, A
Bernstein, Felix
Bieberbach
Blaschke, E
Blaschke, W
Blumenthal, O
Boegehold
Böhm, C
Böhmer, P E
Bohren
Bolza
Bopp
Brandt, H
Brill, A
Brunn, H
Budisavljevic, v
Caratheodory
Czuber
Dingeldey
Dingler, H
Düsing
Dyck, v
Egern, H
Engel, Fr
Epstein, P
Falckenberg, H
Fischer, P B
Fraenkel, A
Fricke, Rob
Furtwängler
Geilen
Glaser, R
Gmeiner
Grammel
Großmann, L
Gutzmer
Habart
Häbler, Th
Hahn, H
Hansel
Haupt, Otto
Haußner, R
Heeke, E
Heffter
Helm, G
Hensel
Herz, N
Heß, Ad
Hessenberg
Hilbert
Hirsch, A
Hölder
Horn, Jacob
Hurwitz
Jahnke
Jolles, St
Isenkrahe
Jung, F
Jung, H
Junker, F
Kempf, R
Killing, W
Klein, Felix
Kneser, A
Knopp
Koebe
Kommerell, H
Kommerell, V
König, Rob
Königsberger, Leo
Kötter
Kowalewski
Krause, M
Krazer, A
Lagally
Landau
Levi
Liebmann, H
Lietzmann, W
Lindow, M
Löffler, E
Lorey, W

Loewy, Alf
Ludwig, W
Mack, K
Mahler, G
Mang
Mangoldt, v
Mayr
Mehmke
Mendelssohn
Metz, C
Meyer, C W
Michalitschke
Michelsen
Mises, v
Mohrmann, H
Müller, C H
Müller, Emil
Müller, O
Müller, Reinhold
Naatz
Netto
Neuendorff
Noether, F
Papperitz
Pasch
Peithner v Lichtenfels
Perron
Pfeiffer, Fr
Pick, Georg
Pochhammer
Pringsheim, A
Radon
Rakow
Rausenberger, Otto
Rohn
Rost
Roth, Paul
Rothe, Herm
Rothe, Rud
Rudio
Runge
Salkowski, Erich
Schafheitlin
Scheffers, Georg
Schick, E
Schiffner, Fr
Schilling, Fr
Schlesinger, L
Schmeidler
Schmitz, W
Schönflies, A
Schotten, H
Schottky
Schruttka v Rechtenstamm
Schur, Fr
Schwarz, H A
Simon, Heinrich
Simon, Otto
Sommer, Jul
Sommerfeld
Speiser, Andr
Spielrein
Staude
Steinitz, E
Stickelberger
Study
Sturm
Szász
Tietze, H
Timerding
Timpe
Vahlen
Valentin, T
Voß, Aurel
Wallenberg
Waelsch
Wangerin
Weickert, Aug
Weitzenböck
Wiener, Herm
Wölffing, E
Wrobel, E
Zindler, K
Zühlke

Mechanik
(s auch Statik)

Abraham
Ahrens, Carl
Alt, Herm
Arnstein
Bach, C v
Bader, H G
Barkow, R
Bazali
Berg, H
Betz
Blaeß
Blumenthal, O
Brandt, H
Brill, A
Budde, E
Dondorff
Ebner, F
Egerer, H
Enßlin
Föppl, A
Frank, Ph
Freund, Alf
Geßner, A
Geusen
Grammel
Grübler
Hamel
Hauber
Heimann, H
Heim, G
Henneberg
Herbst, C
Heun
Hoepke
Hort, W
Hotopp
Jackson
Jahnk
Jedlitschka
Kirsch, A
Kirsch, B
Kögler
Königsberger, Leo
Kraft
Kraus, L
Kriemler
Kucharski
Lechner
Ludwik
Marcus
Mehmke
Melan, H
Meuth
Miller
Mises, v
Müller, Paul
Nádai
Neumann, Kurt
Neumann, Paul
Noether, F
Nusselt, W
Pfeiffer, Fr
Planck, Max
Plank, Rud
Polster, Hans
Poeschl, Th
Reichl
Reinnighaus
Reißner, H J
Rothe, Herm
Rothe, Rud
Schau
Schenk, Jul
Schüle, W
Schwidtal
Seyller
Straube
Timpe
Usener
Vonderlinn
Wachtel, A
Wehnert, E
Weickert, Aug
Weiske, P
Wewerka, A
Winkel, Rich
Wittenbauer
Wolf, Karl

Meßinstrumente u Meßtechnik

Ambronn, Leop
Bahrdt
Becker, Aug
Bercowitz
Berlowitz
Berndt, G
Blaschke, A
Block, W
Böttcher, Alb
Brauer, E A
Breitung, G
Dietz, Ludw
Dokulil
Dorno
Dosch
Drewitz, E E
Duffing
Edelmann
Felgentraeger
Fennel, A
Fuhrmann, K
Gasser
Gast
Goldberg, E
Göpel
Gramberg
Grann
Gruhn, K
Grützmacher
Gumlich
Günther, E
Günther, L
Günther-Schulze
Guthnick
Haase, J
Hahn, H
Halbertsma
Hallwachs
Hammer, E
Hencky
Henning, Fr
Herz, N
Heyn, W
Hoffmann, Fr
Hohenner
Hübl, v
Hugershoff
Jaeger, Wilh
Jensen, Ch
Klempau
Knapp, M
Kock, Fr
Kohlschütter, E
Kösters, W
Kreuter, Fr
Krukowski, v
Krüß
Kurrein
Lawraczeck
Leiß
Lorber, Fr
Löschner
Löwe, Friedr
Lucas, Rich
Marcuse
Meisel
Müller, Curtius
Pflug
Pirani
Plato
Rosenfeldt
Scheel, K
Schweydar
Seufert
Sommer, Rob
Spieß, Alois
Tauchnitz
Thomas, Paul A
Tobler, A
Toepler
Valentiner
Vent
Wasserberger
Weidemann
Wilke, E
Wilke, W

Metallbearbeitung

Baclesse
Baltruschat
Becker, Hugo
Berck, C E
Beutel, E
Bousse
Buchner, G
Busch, E
Cohn, L M
Demuth
Deutsch
Diegel, C
Dolensky
Dworzak
Escher
Eyer
Feix
Fischmann
Freund, Alf
Fuchs, O
Gagelmann
Gärttner
Goldschmidt, H
Grahl, de
Groschuff
Grünwald
Haase-Lampe
Haedicke, H

Haentzschel, W
Hartig
Hecht, M
Herkenrath
Hippler, W
Hoch, Jul
Hofmann, F J
Hort, W
Hufschmidt
Hülle
Jurthe
Kagerer
Kallenberg
Käppler, P
Kautny
Keßner, A
Klönne
Knoop, O
Krause, H
Kurrein
Lach, Th
Landauer, J
Lauffer
Linsel
Lippmann, O
Ludwik
Metzger, M
Mietzschke
Müller, Ed
Müller, Willy
Mylius, Friedr
Neuburger, A
Niese, H
Ohnstein
Osann, B
Oetling, Carl
Peters, Franz
Petit, W
Pieschel, E
Pockrandt
Preger
Prinz, Ch
Reindl
Richter, Herm
Ritter, Adolf
Sauer, Jul
Schiefer, Joh
Schilling, Ad
Schimpke
Schlesinger, G
Schubert, Albin
Schulte, W
Schultz, A W
Schultz, E H
Skopik
Skutsch
Sobbe
Stadtmüller
Stern, N
Theobald
Viehweger
Walger
Wilberg
Wolf, Karl
Wüst, Fr

Metallhüttenkunde (s auch Elektrochemie)

Amberg, Rich
Ascher, Fr H
Bauer, A H
Bauer, Osw
Biehringer
Blaschke, M
Borchers
Bornemann, K
Deutsch, W
Diegel
Engelhardt
Foehr
Franke, Rud
Fraenkel, W
Gieren
Goldschmidt, H
Goerenz
Groß, W
Gruber, Fr K
Guertler, W
Halkowich
Hanemann
Harm
Harpf
Heinrich, Fr
Heyn, E
Jänecke, E
Jüptner
Kaermßen
Killing, E
Kölliker
Kosmann
Landauer, J
Liebig, Max
Lißner, A
Loebe, R
Meyer, Karl
Müller, Erich
Nachtweh
Neumann, B
Nissenson
Nugel
Peters, Franz
Pokorny
Pomp
Proske, O
Rösing
Schäfer, Rud
Schiffner, K
Schöppe, W
Schott, E A
Schulte, W
Schwarz, Maxim v
Speier
Stadeler
Steger, V
Tammann
Thomas, Felix
Thomsen
Toepfer, H
Vogel, Otto
Vogel, Rud
Waldeck, Carl
Wohlgemuth, M
Zeerleder, v

Metallographie s Metallhüttenkunde

Meteorologie u Wetterkunde

Alt, Eugen
Baschin
Becker, Aug
Berndt, G
Berson, A
Böttcher, Alb
Brunn, A v
Defant
Dorno
Dreisbach
Elias
Everling
Exner-Ewarten
Feußner
Fischer, Karl
Fricke, H
Geitel, H
Gerdien
Gockel
Gravelius
Grebe
Greim
Grosse, W J
Grünhut, L
Haeuser, J
Hellmann
Hergesell
Herrmann, E
Heß, V F
Hildebrandt, A
Holdefleiß, Paul
Hornberger
Jensen, Ch
Jordan, K Fr
Kaßner, K
Knapp, M
Kohlschütter, E
Krauß, Jos
Kritzinger
Kühl, A
Leß
Linke, Felix
Linke, Franz
Lorber, Fr
Martienssen
Mezger, Chr
Moeller, M
Nimführ
Otto, Rich
Peppler, A
Polis
Richarz
Schmauß
Schmid, Fr
Schmidt, Ad
Schmidt, Wilh
Schreiber, Paul
Schubert, Joh
Schulze, Fr
Süring
Toepler
Trabert
Weber, L
Wegener, A
Wegener, K
Wenger
Wigand
Wilski, Paul
Wolfschütz
Würschmidt

Mikroskopie s Optik, Technische

Milchwirtschaft

Bleyer
Ehrlich, F
Eichloff
Ereky
Fleischmann, W
Freund, E
Friedel, C
Friedenthal
Frölich, G
Grimmer
Hansen, J
Henkel, Th
Herz, F J
Hußmann
Kirchner, W
Kleberger
Klein, J
Knoch, C
Kröhnke
Lauterwald
Martiny, B
Morres
Müller-Lenhartz
Nachtweh
Peter, Albin
Rasch
Reiß, Fr
Reitz, Ad
Skalweit
Soxhlet
Teichert, K
Weigmann, H
Zeeb
Zirn, Georg

Mineralogie

Bärtling
Beutell, Alb
Doelter
Eppler
Erdmannsdörfer
Finckh
Freudenberg
Granigg
Groth, P v
Grubenmann
Henglein
Heyer
Hirschwald, J
Kallan
Kalkowsky
Kolbeck
Kremann
Milch, L
Mügge
Nacken
Osann, A
Paulcke, W
Redlich, K A
Rinne
Rosiwal
Rzehak
Salomon, W
Sauer, Ad
Schöndorf, Fr
Schwarzmann
Stahl, W
Stolley
Tertsch
Toula
Weber, Max

Mischen, Rühren, Kneten, Filtern, Pressen

Bühler, Fr A
Fischer, J

Möbelindustrie
Bobe, C
Breuer, C
Bücheler, R
Busch, A
Dreßler, W O
Exner, W F
Flemming, A
Frick, K
Großmann, J
Halmhuber
Hasse
Huth, Fr
Leyser, Erich
Limmer
Luthmer
Metzger, M
Reineking
Schmidt, Rob
Schumacher, Fritz
Sonnen

Modegewerbe
Flemming, E
Edler
Eppler
Hellwag
Jolles, A
Köhler, G
Schulze, Paul

Moor s Torf

Motorfahrzeuge (s auch Automobilwesen)
Baer, Christ H
Barsch, Otto
Bauer, M H
Baumann, Al
Baumgartner, F W
Becker, Gabr
Beckmann, H
Bilau
Bobeth
Breitung, G
Conrad, R
Czischek
Dechamps
Dierfeld, B
Dieterich, K
Erblich, H
Fehrmann
Freund, E
Garleb
Gehring
Güldner
Haeder, H
Heller, Arn
Heymann, E
Hüpeden
Jaenichen
Irinyi
Isendahl
Jurthe
Klose, A
Kölsch, O
König, Ad
Königshagen
Koppen
Küster, Jul
Lang, Alex
Löffler, Steph
Martiny, B
Meville
Meyer, Fritz
Müller, Br
Müller, Konrad
Müller, W A Th
Müller, Wolfg
Neumann, Kurt
Oefele
Riefenstahl
Sachisthal
Steinitz, O
Tiller, A
Urtel, R
Vogel, Wolfg
Wels, Fr
Welsch, v
Winkler, Otto
Zechlin, M R

Müll s Abfallverwertung

Müllerei u Mühlenbau
Arndt, Carl
Buchwald, J
Gaugusch
Graack
Hamers
Kaplan
Maurizio
Mohr, P
Rühl, Ad
Wittmack

Musik- u Musikinstrumente
Biehle
Ehrenhofer
Euting, E
Harting
Hartmann, L
Herner
Herz, N
Hornbostel
Knapp, M
Lehr
Lütgendorff-Leinburg, v
Oettingen, A J v
Sachs, Curt
Starke
Stern, N
Walter, Karl
Weisbach, Fr

Nähmaschinen
Reitzenbaum
Riefenstahl

Nahrungs- u Genußmittel
Abderhalden
Andés
Auerbach, Fr
Bassermann-Jordan, Fr
Bauer, Hugo
Baumert, G
Becker, Heinr
Beckmann, Ernst
Bein, Sigism
Beitter
Benz, Georg
Beythien, A
Binz, A
Bleyer
Blücher, H
Börner
Brauer, K
Brauer-Tuchorze
Busch, M
Cohn, Rob
Dafert v Sensel-Timmer
Dankwort
Dierks, W
Ehrenbaum
Ehrlich, F
Eichwald
Ellrodt, G
Ephraim, Jul
Ereky
Fortner
Freise, Ed
Fresenius, Th W
Friedenthal
Fritzweiler, R
Fruwirth
Fuhrmann, Fr
Gaedicke
Gaßner
Gerlach, V
Glimm
Grimme
Großfeld, J
Großmann, Fr
Grünhut, L
Haupt, H
Hasterlik
Heiduschka
Heß, L C
Hirsch, L
Hirsch, M
Horrmann
Jannasch, P
Jolles, A
Jordan, H
Juckenack
Keller, Oskar
Kerp
Kißling
Klimmer, M
Knoch, G
Kochs, Jul
König, Jos
Kraus, A
Kreis, H
Kuttenkeuler
Lafar
Laves
Lebbin
Lichtenfelt
Lohmann, W
Lüers
Lüning
Mansfeld, M
Matthes
Maurizio
Mezger, Otto
Müller, Max
Neuburger, A
Neumann, M P
Neumann, Rud Otto
Ostertag, R v
Parow
Pfeiler
Plank, Rud
Prescher, J
Rammstedt
Reif, Ed
Reinitzer, Fr
Reitz, Ad
Roland, J
Rost, Eugen
Rubner, M
Rupp, Gust
Schumacher, Th
Serger
Sobel
Splittgerber
Stavenhagen
Stockert, K v
Stutzer
Teichert
Tern
Thoms, H
Thöni
Utz
Walter, Erich
Wasicky
Weller
Wieler, A L
Wittmack

Normalisierung u Typisierung
Banner
Baumann, Rich
Bieske
Blaschke, A
Block, W
Bobe, C
Bulnheim
Collin
Cramer, E
Czolbe
Dück
Edler, R
Ehrenberg, R
Ely
Enßlin
Everling
Fischer, G
Friedrichs, F
Geiger, C
Hahn, H
Halbertsma
Hasse
Hellmich
Hendrichs
Hüpeden
Jaeger, Wilh
Kayser, O
Kirner, J
Koch, Rud
Koehler, G W
Kohlmann
Lauffer
Lienau
Lippmann, O
Meyer, P
Müller, A W
Neuhaus
Neumann, O
Ostwald, Walter
Passavant, W
Petry, W
Pfleiderer
Porstmann, W
Reindl
Rudeloff, M

Sachsenberg
Schendell
Schilling, Ad
Schlesinger, G
Schulz-Mehrin
Seim
Serini
Singer, Fel
Singer, G
Sonnen
Sonntag
Speiser, Walter
Toussaint
Voigt, Andr
Wachtel, L
Weiß, Edm
Wendt, Fritz
Werner, Ernst
Wiener, Alf
Winkler, Otto
Wölfel, P
Wolff, E
Wolffen, H
Zürn

Obstbau u -Verwertung

Backhaus
Block, B
Bode, A
Böttner, J
Brauer-Tuchorze
Burok, E
Dammer, U
Hesdörffer
Jacobsen
Junge, E
Kindshoven
Kroemer
Lesser, L
Lucas, Fr
Skalweit
Spangenberg, G

Öle s Fette u Öle

Optik, Technische

Ahrens, Fr
Ambronn, Leop
Archenhold
Bassus
Berndt, G
Blaschke, A
Boegehold
Bourquin
Brendel, M
Dierks, W
Eder, J M
Ehlers, J
Eppenstein
Erfle
Feußner
Fricke, H
Gleichen
Goldberg, E
Greiff
Grünert, A
Haas, W de
Halle
Hallwachs
Harrwitz
Harting
Hassack
Hederich
Heimstädt
Heß, C v
Hofe, v
Högner
Höhnel, v
Hort, W
Jensen, Ch
Jentzsch-Gräfe
Keferstein
Klughardt
Koch, P P
Köhler, Aug
Kohlschütter
Köhn, B
König, A A
Königsberger, Joh
Korn, A
Kritzinger
Kühl, A
Krüß
Küster, E
Leiß
Lihotzky
Limmer
Löwe, Friedr
Marcuse
Martin, K
Mayer, P
Meisel, F
Merté
Meyer, A R
Meyer, Franz
Mez, K
Miethe
Müller, Paul
Oettingen, A J v
Pascher
Pauli, E
Pflugk
Pister
Ries, Ch
Rohr, M v
Roth, W A
Schanz, Fritz
Scheffer, W
Schmidt, H
Schulz, Hans
Seegert
Sonnefeld
Spanuth
Villiger
Wasielewski, v
Weidert, Fr
Weinschenk
Weiß, Edm
Wimmer, Fr P
Zschokke, W

Orthopädie s Gesundheitstechnik

Papiergarn s Textile Flächengebilde

Papierindustrie u -verarbeitung

Altmann
Bartsch, C
Biedermann, F v
Blau, E
Both
Dalén
Diezel
Drabke
Eichhorn, G
Exner, W J
Ferenczi
Franck, C
Günther, G
Hägglund
Hansen, F
Harpf
Haußner, A
Herzberg, W
Herzinger, E
Heß, W J
Heuser
Hoyer, E v
Kaplan
Kerten, P
Kieser, K
Kirchner, E
Klein, A
Klemm, P
Kraemer, Hans
Laßberg
Lauboeck
Liesegang, R E
Lindner, G
Loewenberg
Mäser, L
Müller, W H Max
Nicolaus
Possanner v Ehrenthal
Renker
Ruff, Otto
Schwalbe
Sieber, Rud
Spohr, O
Stahl, Felix
Strobach
Tauchnitz
Valenta
Vieweg, W

Patentwesen s Gewerbl Rechtsschutz

Pathologie s Gesundheitstechnik

Pflanzenschutz s Schädlingsbekämpfung

Pharmazie

Anselmino
Arends
Autenrieth
Bachem, C
Beckurts, H
Beitter
Biberfeld
Biechele
Blessing
Bleyer
Blunck, G
Bohrisch
Brandt
Brandt, W
Bryk, E
Claasz
Deussen
Dieterich, K
Eder, R
Escales, R
Falck, A
Faust
Feist, K
Fernau
Fleißig
Fröhner, E
Fühner, H
Gadamer
Gerke, O
Gilg
Gottlieb
Grimme
Grünhut, L
Hanner, A
Heffter
Heger
Heiduschka
Hofmann, Fr
Kaßner, G
Kaufmann, H P
Klut
Kober
Kölliker
Krause, G
Kunz-Krause
Langer, A
Lewin, Louis
Liesegang, R E
Linde, Otto
Mannheim
Matthes
Meßner
Meyer, H H
Meyer, Th
Muckermann
Müller, Georg
Peters, H
Pick, E P
Prescher, J
Rapp
Rosenthaler
Schelenz
Schmiedeberg
Siedler, Paul
Spiegel
Staegemann
Sticker
Thoms, H
Tschirch
Urban, E
Utz
Zörnig, Heinr

Photochemie

Andresen
Bachmann, W
Becker, Aug
Behrens, Fr
Benrath
Blaschke, M
Blunck, G
Bodenstein, M
Bonwitt
Breuer, C

Byk
Cobenzl
Coehn, A
Dette
Eder, J M
Eisenlohr, F
Emmerich
Fuhrmann, Fr
Gaedicke, J
Goldberg, E
Günther, L
Haase-Lampe
Hammer, J
Hanneke
Haschek
Herzka, A
Hübl, v
Kappelmeier
Kellner, M
Kieser, K
Koch, P P
Konen, H
Kröhnke
Kümmell
Le Blanc
Liesegang, R E
Lifschitz
Limner
Lüppo-Cramer
Luther, Rob
Mayer, E
Mebes
Miethe
Müller, Hugo
Neuberg, C
Plotnikow
Quedenfeld
Rehländer
Reitz, Ad
Ries, Ch
Schanz, Fritz
Schmidt, Hans
Schönewald, E
Speter, Max
Uhlmann, A
Valenta
Weigert, Fritz
Wigand
Zucker, A

Photogrammetrie s Vermessungswesen

Photographische Optik
(s auch Reproduktionstechnik)

Andresen
Archenhold
Aue
Außerwinkler
Baschin
Bassus
Blunck, G
David, L
Dette
Dock
Doležal
Eder, J M
Emmerich
Gleichen
Goldberg, E
Gundlach
Günther, L
Hansen, F
Harting
Haschek
Hauberisser
Heimstädt
Herzka, A
Högner
Hübl, v
Hugershoff
Jentzsch-Gräfe
Jeserich
Kaiserling
Keßler, H
Klughardt
Köhler, Aug
Kohlrausch, Fr
König, E
Korn, A
Kritzinger
Kuhfahl
Kühl, A
Lehnert, G
Liesegang, J P
Liesegang, R E
Lihotzky
Limmer
Lindner, P
Lipp, H
Lüppo-Cramer
Luther, Rob
Lützen
Lux, H
Lux, J A
Matthies-Masuren
Mebes
Medinger
Mente
Merté
Miethe
Müller, Hugo
Müllegger, Seb
Nikel
Pfaundler
Posner
Precht, J
Prelinger
Quedenfeld
Riesenfeld, B
Rohr, M v
Röttinger, A C
Schaum
Schiffner, Fr
Schmehlik
Schmidt, Fritz
Schmidt, Hans
Schönewald, E
Schöpff
Schwier
Seddig
Seegert
Sommer, Rob
Spörl
Steinheil, Rud
Steubing
Tappen
Toepler
Urban, W
Valenta
Voigtländer
Wandersleb
Warstat
Weiser, M
Wernicke, K
Wiener, Otto
Wolff, Max
Zschokke, W

Photographische Apparate

Breitung, G
Dette
Eder, J M
Emmerich
Forch
Gaedicke
Goldberg, E
Günther, L
Hanneke
Hansen, F
Harting
Hildebrandt, A
Hoffmann, O W
Hübl, v
Hugershoff
Jentzsch-Gräfe
Jeserich
Korn, A
Liesegang, F P
Limmer
Luther, Rob
Müller, Hugo
Nagel, Aug
Reitz, Ad
Schmidt, Hans
Schönewald, E
Warstat
Wernicke, K
Wimmer, Fr P
Wolff, Max

Photometrie s Meßtechnik

Physik

Abraham
Aigner
Ambronn, Leop
Angerer, v
Angersbach
Arons, Leo
Aue
Auerbach, Felix
Aufseß, Frhr v
Bachem
Baer, K
Barthel, E
Baerwald, H
Baeyer, v
Benndorf
Berger, R
Bergwitz, K
Berliner, Arn
Berndt, G
Bernoulli, A
Blasius
Bloch, W
Block, W
Born
Böttger, H
Bredig, G
Bronnert
Budde, E
Byk
Classen, J
Coehn, A
Dallwitz-Wegner, v
Debye
Deckert, A
Defant
Dember
Dieterici, C
Donle
Düsing
Eder, J M
Ehrenhaft
Einstein
Erfle
Eucken
Flamm, L
Forster, Aimé
Fricke, H
Geffcken
Gehreke
Gehrts
Geitel, H
Gerlach, W
Giebe
Glinzer
Grebe
Greinacher
Gröber
Grosse, W J
Grüneisen
Gruner
Haas
Hahn, H
Harms, Fr
Harting
Hausrath, Herbert
Hecke, E
Hecker, O
Helm, G
Henning, Fr
Herrmann, K
Hertz, G
Herz, N
Heß, V J
Hense
Heydweiller
Hinestedt
Höfler, M
Holborn
Jaffé, G
Jäger, Gustav
Jakob, M
Jentzsch-Gräfe
Jordan, K Fr
Isenkrahe
Jung, F
Kalähne
Kalischer
Kaufmann, W
Kayser, H
Kistner, A
Knapp, M
Knoblauch, O
Koch, K R v
Koch, P P
Kohl
Kohlrausch, Fr
Kolbe, L
Kommerell, K
Konen, W
König, W
Königsberger, Joh
Kost
Kurlbaum
Ladenburg
Lampa
Landé
Lang, V E v

Laue, M v
Lecher
Lechner
Lehmann, Otto
Leithäuser
Lenard
Lerch
Levy, H
Lichtenecker
Linke, Felix
Lohr, E
Looser
Marcuse
Mache
Magnus, Alfred
Mahler, G
Meysel, F
Meißner, W
Meyer, A R
Meyer, G
Meyer, St
Mie
Müller, F C G
Müller, Paul
Noell
Oettingen, A J v
Paschen
Peppler, A
Pfaundler
Pflüger
Planck, Max
Plank, Rud
Plato
Poske, Fr
Reichenheim
Richarz
Rohmann
Röntgen, W K
Rubens
Schachenmeyer, R
Schaefer, Clemens
Scheel
Schering, K
Scherrer
Schlick, Mor
Schmidt, Hans
Schmidt, Wilh
Schrader, Carl
Schrödinger
Schulze, Fr A
Schwädler
Seddig
Seegert
Silberstein
Sirk
Sommerfeld
Stark, Joh
Starke
Steinwehr, v
Sterneck
Strehl
Tams, E
Tank, F
Tuma
Tumlirz
Usener
Valentiner
Vieweg, V
Volkmann, P
Volkmann, W
Waeber
Wachsmuth
Warburg
Waßmuth, A
Waetzmann
Weber, Heinr
Weber, Rud H
Wehnelt
Westphal, W H
Wiechert, E
Wiedemann, Eilhard
Wien, Wilh
Wiesent
Winkelmann, Max
Wolfke, M
Würschmidt
Zehnder
Zepf

Pilskunde
(s auch Gärungschemie, Schädlingsbekämpfung)
Lafar
Wehmer

Porzellan u Steingut
Berge
Braun, W
Buchner, M
Dietz, Rud
Dümmler, H
Endell
Gary
Hecht, H
Keppeler
Lehnert, G
Motschmann
Peters, H
Rieke
Rudolph, Wilh
Scharvogel, J J
Schwarz, Rob
Selch
Singer, Fel
Steger, Wa
Tostmann

Psychotechnik
Bäuerle
Borst
Brahn
Brand, Jul
Buchner, M
Dück
Grull
Hellpach
Legahn
Lenk
Moede
Ostwald, Walter
Piorkowski
Poppelreuter
Sachsenberg
Schlesinger, G
Schulte, Rob W
Seyffert, Rud
Singer, G
Sommer, Rob
Stolzenberg
Wilke, W
Winter, G

Pumpen
Achenbach, Alb
Bach, C v
Baer, Christ H
Bandisch
Baumann, Rich
Berg, H
Bethmann, H
Blaeß
Bonin
Bonwitt
Camerer, R
Dahme, A
Dub
Dubbel
Feeg, O
Flügel, G
Förster, E
Freitag, Fr
Gramberg
Grünebaum, E v
Haeder, H
Hartmann, K O
Heimann, L
Hirsch, M
Hoefer, K
Jürgens, K
Knoke
Kröner, H
Lawraczeck
Lenz, Friedr
Löffler, Stephan
Mayer, K
Müller, Ed
Neumann, Fritz
Ostertag, P
Pfleiderer
Riedler, A
Roch
Schmidt, Karl
Stahlschmidt
Vogdt
Wettich
Wunderlich
Zur Nedden

Radiologie s Röntgenologie

Rechenmaschinen
Halkowich
Hammer, E
Lenz, Karl
Selling
Ullrich

Reproduktionstechnik
Albert, Aug
Albert, E
Bauermeister
Behrens, Fr
Blanckertz
Büttner, A
Eder, J M
Emmerich
Fleck, C
Freise, Ed
Fuhrmann, Fr
Gaedicke, J
Goldberg, E
Goerke
Haase-Lampe
Hammer, J
Hansen, F
Harting
Hauberisser
Heintzenberg
Heinze
Herzka, A
Heyck
Hinterberger
Hoffmann, O W
Hübl, v
Korn, A
Kraemer, Hans
Kröhnke
Loubier
Mayer, E
Mebes
Mente
Merté
Miethe
Müller, Hugo
Nicolaus
Schlötter
Schmidt, Hans
Schöpff
Spöri
Valenta
Walter, A
Ziegler, Walter

Rettungswesen u Unfallverhütung
Adam, G
Bender, Ad
Benetsch, Arnim
Bieber, G
Block, B
Boruttau
Draeger
Ebner, K
Elsner, G
Feeg, O
Förster, E
Gärttner
Gentsch
Grempe
Haase-Lampe
Haedicke, J
Hagemann
Hartmann, K O
Hederich
Heidepriem
Herold, M
Heyer
Hirsch, Ch O
Jehle, L
Jellinek, St
Klebe
Kolbe, L
Krantz
Kumbruch
Lehmann, W
Lenz, Friedr
Lesser, Fr
Modersohn
Pütz, Otto
Reutlinger, D W
Riedel, Joh
Ritgen, O v
Rohn, G A W
Ryba
Schimbs
Schlesinger, G
Schulz, Ernst
Spielmann, A
Springer, Alf

Urban, Georg
Viebahn, v
Wendt, Viktor
Zur Verth

Riechstoffe
Beyer, O
Binz, A
Blunck, G
Cohn, G
Dahse
Deite
Deussen
Ehrlich, F
Erdmann, E
Fromm, E
Gadamer
Ganswindt, A
Gildemeister
Harnisch
Harries
Hassack
Hesse, A
Houben
Kaufmann, A A
Klimont
Meyer, Rich
Norrenberg
Quade, Fr
Rechenberg, v
Rochussen
Ružička
Semmler
Simon, Oskar
Tschirch
Walbaum

Röntgenologie
Albers-Schönberg
Baier, Ed
Bangert
Becker, Aug
Berger, W
Berndt, G
Biesalski
Bücky, G
Bugge, G
Cermak
Christen
Dessauer, Fr
Doelter
Duschnitz
Eberlein
Eder, J M
Fajans, H
Faßbender, H
Fernau
Friedrich, Walter
Frommel, W
Gehrcke
Geitel, H
Glocker
Gocht
Grann
Graetz, Leo
Greinacher
Grödel
Gruner
Grünhut, A
Gudzent
Hagenbach
Hahn, Otto
Henning, Fr
Henrich, F
Hentschel
Hertz, G
Heß, V J
Holzknecht
Kailan, A
Kattner, F H
Kohlrausch, Fr
Kost
Kromayer
Lenk
Lerch
Levy, Max
Liebetanz
Lucas, Rich
Ludewig, P
Marckwald
Marx, E
Mates, S
Mewes
Meyer, St
Müller, Hugo
Neuberg, C
Paneth
Pfaundler
Pohl, Rob
Precht, J
Regener
Röntgen, W K
Scheminzky
Schiffner, K
Schnee
Schweidler
Seeliger, Rud
Simon, Hans
Sommer, Ernst
Stark, Joh
Stein, A E
Stümpke
Thieme, Br
Valenta
Voltz, Friedr
Walter, Bernh
Weiser, M
Weißenberger
Wetterer
Wiesner, B

Salinenwesen
Baur, E F
Block, B
Buschmann, O Frhr v
Harbort
Hartog
Hölbling
Przibylla

Salpeter
Berl, E
Brion
Hölbling
Michels
Moeller, Rob
Seidler, Leop

Schädlingsbekämpfung
Appel
Armbruster, Ludw
Andés, L E
Bleyer
Bode, A
Bornemann, F
Eckstein, K
Ehrenberg, P
Escherich
Falck, R
Fruwirth
Fuchs, C F
Gaßner
Haselhoff
Hennicke
Hiltner, L
Hoffmann, M
Hollrung, M
Krausse, A
Lüstner
Martiny, B
Metge
Nassauer
Neger
Neumann, Rud Otto
Ost
Otto, C Fr
Reh
Ruff, Fr
Schaffnit
Scheurlen, v
Schorstein
Tubeuf, v
Wehmer, C
Wilhelmi, J
Wislicenus, H
Wolf, Wilh
Wolff, Max
Wolfmann
Zucker, Alf

Schiffahrt
(s auch Binnenschiffahrt)
Achenbach, Fr W
Albrecht, Joh
Budde, A
Commentz
Crasemann
Düvel
Ebner, K
Foerster, E
Glatzel, L
Haentjens
Herner
Hollweg
Immler
Kohlschütter, E
Krauß, Jos
Lienau
Meldau
Merleker
Meville
Moeller, Joh
Müller, Br
Neudeck
Otte
Roesler, O
Schulze, Franz
Schwarz, Tjard
Steinert, H
Teubert
Tiller, A
Timerding
Vahlen
Vital, A
Wegener, K
Werneburg

Schiffbau
Achenbach, Alb
Achenbach, Fr W
Albrecht, Joh
Baudisch
Bauer, M H
Benjamin, L
Blaum
Betzold
Bohnstedt
Busley, C
Commentz
Düvel
Drausfeld
Ebner, K
Eichhorn, O
Flamm, O
Foerster, E
Geißler, R
Gümbel
Haeder, H
Haentjens
Hartig
Herner
Hollweg
Horn, Fr
Hüllmann
Immler
Klein, M
Krainer
Küster, Jul
Laas
Lienau
Meisner, E
Merleker
Meville
Müller, Br
Müller, Konrad
Neudeck
Ott, Julius
Otte
Petry, W
Radunz
Rehder, M
Romberg
Rothe, Hans
Rüdiger, M
Rudolph, A
Rüth, G
Sachsenberg
Schaffran, K
Schmidt, Max
Scholz, William
Schulthes
Schulz, Bruno
Schütte, Joh
Schwarz, Tjard
Sodemann
Steinert, H
Techow
Tiller, A
Viebahn, v
Wolfram, S
Wustrau
Zechlin, M R

Schiffsmaschinenbau
Achenbach, Alb
Baer, Christ H
Bauer, Gust
Benetsch, Arm
Besig, K
Blaeß
Böttcher, A
Burghardt, E
Busley, C
Dieckhoff, H
Dietrich, Max

Duffing
Düvel
Drausfeld
Ebner, K
Flamm, O
Foerster, E
Geißler, R
Gentsch
Gumbel
Haeder, H
Haedicke, H
Hartig
Hartmann, C
Heintzenberg
Kämmerer, W
Klamroth
Krainer
Krebs, Erich
Kucharski
Lasche, O
Linnenbrügge
Löffler, St
Otte
Roesler, O
Scholz, William
Schwarz, Tjard
Slauck
Viebahn, v
Wilda

Schlachterei s Fleischbeschau

Schmucksteine s Modegewerbe

Schornsteinbau
Waldau, Fr

Schreibmaschinen
Einsiedel, v
Kelch, A
Mayr
Reitzenbaum

Schwachstromtechnik
Barkhausen, H
Hoppe, Fr
Knoblauch
Kohlfürst
Königsmann
Meyer, G J
Perlewitz
Reilstab
Schröter, Fr
Spiecker
Stöckhardt, E
Vogel, Rud
Vogel, W
Wernicke, K
Willers, H B
Zaudy

Segeln s Schiffahrt

Seewesen
Albrecht, Joh
Baschin
Budde, A
Diek
Ehrenberg, R
Foerster, E
Glatzel, E
Herner
Herrmann, E
Hollweg
Immler
Kirchner, J
Kohlschütter
Krainer, E
Krauß, Jos
Meldau
Meville
Moeller, Joh
Neudeck
Otte
Rudolph, A
Schulze, Franz

Seifenfabrikation
Andés
Bein, Sigism
Benz, Emil
Bornemann, K G
Bottler, M
Braun, K
Deite
Eisenstein, A
Fahrion, W
Fischer, Franz
Ganswindt, A
Goldschmidt, Franz
Herbig
Heyer, G
Keutgen
Kühl, Hugo
Löffl
Margosches
Reinke
Röhm
Schrauth
Steiner, Oskar

Siedlungs- u Wohnungswesen
Abendroth
Abigt
Albrecht, Heinr
Altenrath
Back, Theod
Baelz
Bartack
Bartning
Behrens, P
Beuster
Bode, A
Borght, van der
Breymann
Busch, A
Dethlefsen
Eberstadt
Fink, E
Forbáth
Franz, W
Freese
Frick, K
Fuchs, C J
Gatzen
Gemünd
Gretzschel
Grotte
Grün, R
Grunenberg
Gut
Hahn, W
Halle, H
Haenel
Hecker, H
Heisterbergk
Heß, A H
Jentsch, Aug
Jobst
Joseph, D
Kattner
Kelm, A
Klopfer
Knipping
Knoch, R
Koch, Alex
Koch, Hugo
Koch, Rud
Kühn, E
Landmann, Ludw
Langen, Gustav
Leixner
Lesser, L
Leyser, Erich
Lindemann, H C
Mäkelt
Maresch
Metzel, K
Mielke
Muthesius
Neuber
Neumann, Erwin
Nitze
Paur
Rappaport
Reich, Alb
Scheibner, R
Schmitthenner
Schneegans
Schubert, Alf
Schumacher, Fritz
Seesselberg, Fr
Seesselberg, Joh
Serini
Siebold, K
Singer, G
Sonnen
Stelz, K
Stern, Ottokar
Stürzenacker
Tendam
Tscharmann
Ulzer
Unesmann
Virck
Voigt, Andr
Wagner, H v
Weiß, Albert
Wentscher
Wirth, Ludwig
Wolf, Paul

Signalwesen
Becker, Walter
Beckmann, C
Birk, A
Budde, J
Christiansen
Duschnitz
Geitel, M
Gollmer
Hiller, H W
Kohlfürst
Kollatz
Lubowsky
Möllering
Nußbaum, H Ch

Sport u Spiel
Drabke
Kaiser, O
Lehnert, G
Malcomes
Pister

Sprechmaschinen
Gottscho
Grempe
Hansen, F
Haase, F H
Hornbostel
Kelch
Rothgießer
Weisbach, Fr

Sprengtechnik
Berl, E
Biedermann, R
Binder, O
Blochmann, R
Blodnig
Brunswig
Diederichs
Escales, R
Feuchtinger
Grünewald, R
Hartog
Häusser, Fr
Heise, Fr
Kast
Keppeler
Lepsius
Lucas, Georg
Martin, Fr
Pabst
Pleus
Pummerer
Sachisthal
Spielmann, A
Stettbacher
Voigt, Ad
Woehler, L
Zschokke, Bruno

Städtebau
Abendroth
Bach, Theod
Barth, Jul
Behrendt, W C
Benzel
Bernoulli, H
Beuster
Blum, O
Bonatz
Brinckmann, A E
Brix
Büsselberg
Dondorff
Drobny

Eberstadt
Ebhardt
Eckler
Ehlgötz
Ehmig, P
Eicken
Fabiani, M
Fabricius, E
Faßbender, E
Fischer, Th
Franz, W
Freude, H
Frick, K
Gatzen
Gentzen
Genzmer, E
Goldemund
Gut
Haase, P
Hache
Hahn, W
Heckner
Hercher, L
Heyd, Th
Hrach
Jansen, H
Joseph, D
Kalbfus
Knipping
Koch, Hugo
Küster, Heinr
Langen, G
Leixner
Lesser, W
Leyser, Erich
Lindemann, H C
Lux, Jos A
Mayreder
Mohr, Otto
Moritz, J
Müller, A W
Müssigbrodt
Neubauer, O
Oehmcke
Ranck
Rappaport
Scheibe, Fr W
Schmeitzner
Schmidt, Ch
Schoenfelder
Schultze, Rud
Schwaab, W
Serini
Sörgel
Späth, K
Stelz, Karl
Stroebel
Stübben
Taut
Vetterlein
Völker
Wagner, Martin
Wagner, Ludwig
Wehner, E L
Wolf, Paul

Stärkefabrikation s Zucker- u Stärkefabrikation

Starkstromtechnik
Adler, Leonh
Andriessen
Becker, Hugo
Benischke, G
Boje, A
Breitfeld
Burstyn
Dettmar, G
Dörr, H
Döry
Dub
Duschnitz
Emde, F
Epstein, J
Fischer, Kurt
Fleig
Fraenkel, Siegfried
Gerstmeier
Glinski, v
Goldschmidt, R
Görges
Günther-Schulze
Hallo
Heintzenberg
Herrmann, Imm
Hochenegg
Holzt, A
Honigmann
Hoppe, Fr
Jacobi, B
Kastendieck
Klingenberg
Kohlrausch, W
Kollert
Kosack
Köstler
Kraetzer, A
Krohne
Meyer, G W
Miculcy
Niethammer
Orlich
Perlewitz
Petersen, Wald
Pohl, Herm
Rasch, G
Richter, Rud
Rosenberg, E
Roth, Heinrich
Rotth, A
Rüdenberg
Schiff, Emil
Schmidt, Jos
Schroeder, K
Schüler, Leo
Schulz, Ernst
Schwartzkopff
Seidener
Siegel, E
Siemens, G
Silberbach
Srnka
Stiel, W
Stöckhardt, E
Thierbach
Vidmar
Vietze
Vogel, Rud
Vogel, W
Volhard, Karl
Weiset
Wernicke, K
Winkelmann, W
Wirz, Emil
Zacharias
Zipp, Herm

Statik
(s auch Mechanik)
Andrée
Baumann, Al
Baumann, Rich
Bazali
Beyer, Kurt
Bleich, Fr
Bohny
Bulnheim
Dieckmann, E
Ellerbeck
Gesteschi
Geusen
Grübler
Gsell
Hartmann, Fr
Hauber
Herbst, C
Hoost
Jahr, H
Kirchhoff, R
Kögler, Fr
Koenen, M
Krohn
Marcus
Müller, Paul
Müller-Breslau
Nakonz
Pichl, Ernst
Postuvanschitz
Preinfalk
Reininghaus
Schau
Schlink
Schnidtmann
Seyller
Sonntag
Straßner
Trauer
Zillich

Steinindustrie
(s auch Zement, Kunststein)
Behr, Joh
Bell, G
Bohnagen
Braun, W
Cloos
Doelter
Gary
Grün, R
Guttmann
Hambloch
Harkort
Hecht, H
Herrmann, Fr
Herrmann, O
Kosmann
Marzahn, R
Perrey
Rosiwal
Schaefer, Jos
Schmidt, Ch
Schmidt, Erwin
Schott, Otto
Spielmann, A
Stegl
Steinlein, G
Urbach, Hans
Weber, Herm
Weiß, Karl
Zachmann

Strahlentherapie, Strahlungskunde s Röntgenologie

Straßenbahnwesen
Adolph, Joh
Birk, A
Blum, O
Buchmann, E
Denninghoff
Dietrich, M
Dondorff
Ertel
Günther, Arthur
Haas, R
Haase, F H
Herzfeld, R
Herzog, S
Hochenegg
Kayser, O
Klose, G
Knipping
Kohlrausch, W
Koll, K
Königshagen
Liebmann, A
Merckel
Meyer, A
Moede
Müller, Wolfg
Puppe, J
Rimrott
Schmieder, P
Siméon
Spängler
Volkers, E
Wittig, Paul
Zipp, Herm

Straßenbau
Althoff, Hugo
Barkhausen, K G
Bazali
Benzel
Bernhard, Fr
Birk, A
Breitung, W
Brix
Busemann
Cassinone
Dammann
Ehlgötz
Eiselen
Euting, W
Feuchtinger
Freese
Freytag, L
Gamann
Genzmer, E
Gilbrin
Haller, K
Henneking
Kalbfus
Kauffmann, Heinr

Kayser, H
Kellner, H
Knipping
Krüger, R
Lange, Emil
Leo, G H
Liebmann, A
Loewe, Ferd
Lucas, Georg
Merckel
Neuber
Neumann, Erwin
Nitzsche
Oetling, C
Perwo
Reich, Alb
Saß, Carl
Scheuermann
Schmid, C
Schmidt, Chr
Schubert, Curt
Sille
Spilker
Stäbler
Swetz
Tschertou
Vespermann
Voit, Wilh

Straßenreinigung
Barsch, Otto
Bernhard, Fr
Breitung, W
Dörr, Cl
Dunbar
Haller, K
Heepke
Hüpeden
Kauffmann, Heinr
Knipping
Kühl, Hugo
Mayer, Ad
Merckel
Reich, Alb

Tabakbau u -Bearbeitung
Becker, Heinr
Blunck, G
Haensel
Kallbrunner
Kelch, A
Kißling
Krische
Lifschitz
Mitscherlich
Wolf, Jakob

Taucherei
Haase-Lampe

Telegraphie u Telephonie
(s auch drahtlose Telegraphie u Telephonie)
Aldendorf
Arco, Gr v
Arendt, Otto
Ammon, Karl
Bangert
Barkhausen, H
Beckmann, Carl
Berger, K
Blochmann, R
Breisig
Cantzler
Fischer, Rud
Gehrts
Gollmer
Graetz, Leo
Grosse, O
Grünhut, A
Hamacher
Hartz
Heilbrun
Heilrigl
Hendrichs
Hentschel
Herrmann, Imm
Hersen
Hofmann, H
Karraß
Kohlfürst
Kollatz
Kraatz
Kruckow
Lemp
Lüschen
Miculcy
Möllering
Niendorf
Petritsch
Planck, Adelbert
Rellstab, L
Rußner, Joh
Schwaighofer
Sieblist
Spiecker
Srnka
Stiel, W
Stille
Strecker, K
Thieme, Br
Tobler, A
Wagner, K W
Westphal, C J K
Winkelmann, W
Winnig, Karl
Wirz, Emil
Zacharias, J

Textilrohstoffe
Arndt, Paul
Axmacher
Bartsch, C
Becker, Fr
Becker, Heinr
Both
Bottler, M
Brenger, Fr
Bronnert
Brüggemann
Busch, M
Cantzler
Dahse, W
Dammer, M
Donat
Escales, R
Fiedler, K
Ganswindt, A
Glafey
Gräbner, E
Graebner, P P
Gürtler, M
Hammer, J
Hassack
Haußner, A
Heiden
Herzinger
Herzog, A
Heuser
Höhnel, v
Holz, Jul
Johannsen, Otto
Kapff, v
Kempf, Hub
Kieser, A J
Kozlik
Kunze, H
Landauer, E
Lebbin
Lehmann, L
Lehmann, M
Loewenberg
Lummerzheim
Marschik
Maschner
Müller, Ernst
Müller, W H Max
Nachtweh
Reuff
Richter, Osw
Ristenpart
Rohn, G A W
Schams, Jos
Schieritz
Schmehlik
Schwarz, Rich
Semmler
Skita
Spohr
Stempel
Stirm
Süvern
Tobler, Fr
Tobler, G
Ullmann, G
Urban, Georg
Vieweg, W
Wickardt
Worm, Jos
Zipser, Jul

Textile Fadengebilde
Arndt, Paul
Axmacher
Bartsch, C
Bethmann, H
Both
Braß
Brüggemann
Busch, M
Dahse, W
Demuth
Donat
Fiedler, K
Flemming, E K
Frenzel, W
Glafey
Gnehm
Gräbner, E
Gürtler, M
Heiden
Heinke, W
Herzinger, E
Kapff, v
Klemm, P
Lehmann, M
Lindner, G
Loewenberg
Lummerzheim
Marschik
Melliand
Müller, Ernst
Mundorf
Nachtweh
Repenning
Reuff
Richter, Osw
Rohn, G A W
Schams, Jos
Schieritz
Schmehlik
Schradin
Schwarz, Rich
Spangenberg, O
Spohr
Tobler, G
Weigert, Max
Wickardt
Worm, Jos
Zipser, Jul

Textile Flächengebilde
Arndt, Paul
Bachmann, Ferd
Bassus
Baum, Gust
Becker, Fr
Bergmann, J
Bethmann, H
Both
Bratkowski
Brenger, Fr
Bronnert
Cantzler
Dahse, W
Donat
Elbers
Flemming, E
Frenzel, W
Glafey
Göbel
Gräbner, E
Gürtler, M
Heiden
Heinke, W
Herzinger
Holz, Jul
Jansen, W
Johannsen, Otto
Kapff, v
Kinzer, H
Lehmann, M
Lichtenstein, L A
Lindner, G
Lummerzheim
Marschik
Müller, Ernst
Müller, O
Müller, W H Max
Mundorf
Nachtweh
Repenning
Reuff
Richter, Osw
Rohn, G A W
Schams, Jos
Schmehlik
Schradin
Schwarz, Rich
Spangenberg, O

Spohr
Wickardt
Willkomm, O
Worm, Jos
Zipser, Jul

Textilmaschinen

Both
Dahse, W
Demuth
Donat
Fiedler, K
Ganswindt, A
Gärttner
Gaumnitz
Glafey
Gürtler, M
Haußner, A
Heiden
Herzinger, E
Hoyer, E v
Johannsen, Otto
Kinzer, H
Lehmann, M
Lindig, K O
Lummerzheim
Marschik
Maschner
Meyer, G W
Mikolaschek
Müller, Ernst
Nachtweh
Reuff
Ristenpart
Rohrbach
Rohn, G A W
Schams, Jos
Spohr
Ullmann, G
Ullrich
Wickardt
Worm, Jos
Zipser, Jul

Textilveredelung s Bleicherei

Therapie s Gesundheitstechnik

Tiefbau
(s auch Erdbau)

Amos
Bazali
Benzel
Blochmann, C
Bosch, J B
Bredtschneider
Dieckmann, E
Dietrich, A
Esselborn
Freytag, L
Haimovici
Haller, K
Hawranek
Heyd
Janssen
Junk
Knipping
Kraus, L
Kuhlmann
Leist, Karl
Mautner
Metzger, H
Sartory
Schleicher, O
Schmidt, Fr
Schwaab, W
Stein, Paul
Urban, H
Volt, W
Wilcke, Ferd

Tiefbohren s Tiefbau

Tierzucht

Armbruster, Ludw
Backhaus
Brüning, Chr
Busch, A
Clausen, H
Ereky
Fingerling
Golf, A
Hansen, J
Hennicke
Hesdörffer
Holdefleiß, F
Holdefleiß, Paul
Kiehl
Kraemer, Herm
Martiny, B
Melcher, O
Müller-Lenhartz
Paulig
Richardsen
Seidler, Leop
Skalweit
Tendam
Ulger
Wolff, Max
Zeeb

Tonindustrie s Ziegelei

Töpferei

Bauschlicher
Benfey, G
Berge
Biedermann, R
Bielschowski
Borrmann, R
Cramer, E
Dietz, Rud
Dümmler, K
Endell
Gericke
Harkort
Hecht, H
Heinecke
Heintze, J
Innemann
Koerner, Jos
Motschmann
Pazaurek
Pukall
Rauter, G
Rieke
Rudolph, Wilh
Schaefer, Jos
Scharvogel
Schmidt, Rob
Schnurpfeil
Schreber, B
Schwarz, Robert
Selch
Singer, Fel
Steger, V
Steger, Wa
Tostmann
Witte, Rud

Torf und Moor

Ahr, J
Alves
Beil, G
Benetsch, Arm
Birk, C
Bleyer
Börner
Bornemann, F
Börnstein
Caro, N
Danckwerts
Dolch
Fischer, Franz
Fleischer, M
Gerhardt
Gothan
Graebner, P P
Grahl, de
Grünhut, A
Harbort
Hausding
Hausrath, H
Helbig, M
Keppeler
Kreuz, A
Krische
Kukuk
Luedecke, C
Markfeldt
Miklauz
Neuß, Oskar
Oehme
Paulig
Schreiber, H
Strecker, W
Süchting
Tacke

Toxikologie s Chemie, Medizinische

Transportwesen
(s auch Hebetechnik)

Bielschowsky
Braun, Eugen
Buhle, M
Cauer, W
Dietrich, G Fr
Dütting
Fromm, H
Geitel, M
Gerke, A
Glinz
Hache
Hanffstengel, G v
Herrmanns
Kammerer
Koehler, G W
Koppen
Landsberg, F
Mast
Metz, W
Michenfelder
Müller, Carl A E
Müller, W A Th
Peter, August
Pietrkowsky
Schulte, Fr
Schwaighofer
Stephan, Paul
Wettich
Wille, Friedrich
Woernle

Trocknerei

Binder, O
Block, B
Boehmer, H E v
Brandt, Otto
Brauer-Tuchorze
Dümmler, K
Eckardt, A
Ehrenberg, P
Ehrlich, F
Eisener
Fehrmann
Fischer, G
Fuchs, C F
Gagelmann
Ganswindt, A
Hausding
Höhne, E
Hönnicke
Jordan, Heinr
Knoch, C
Kochs
Meininger
Nachtweh
Oslender
Parow
Reyscher, K
Schott, Otto
Wilcke, Ferd
Wirth, Heinr
Witte, Rud

Tunnelbau

Bader, Fr
Bierbaumer
Birk, A
Blodnig
Dolezalek, C
Forchheimer
Gilbrin
Haag
Haimovici
Hruschka
Imhof, K
Könyves-Tóth
Kreuter, Fr
Lucas, Georg
Örley
Schubert, Curt
Singer, Max
Willmann, E v
Zollinger, Alf

Turbinenbau

Bantlin
Baer, Christ H
Barkow, R
Baudisch

Bauer, Gustav
Bauersfeld
Baumann, Al
Baumann, Rich
Besig, Karl
Betzhold
Borowicz
Brauer, E A
Camerer, R
Dallwitz-Wegner, v
Dietrich, Max
Dubbel
Escher
Essich
Eyermann
Feeg, O
Flügel, G
Gelpke, V
Gentsch
Gramberg
Graßmann, R
Grübler
Haake
Haarmann
Hallinger
Hencky
Herzog, S
Hoefer, K
Holzwarth
Honold
Hruschka
Josse, E
Kaplan
Klamroth
Kobes, K
Koneczny
Körner, Kam
Kriegbaum
Kröner, H
Kucharski
Lawraczeck
Lorenz, H
Loschge
Melan, H
Mewes
Müller, Wilhelm
Musil
Neudeck
Oesterlen
Ostertag, P
Pfleiderer
Proell, R
Röder
Scherbius
Schulz, Bruno
Schuster, Paul
Stodola
Thoma, D
Wachtel, L
Wagenbach
Wagner, Paul
Wewerka, A
Zerkowitz
Zuppinger, W

Typisierung s Normalisierung

Uhrmacherei

Bassermann-Jordan, E v
Blaum
Bock, H
Czischek
Diebener
Dietzschold
Löschner
Lütgendorff-Leinburg, v
Michalitschke
Pleskot
Schulte, C
Schultz, W
Speckhart
Vogler, Artur
Walter, Karl
Wiedemann, Eilhard

Unfallverhütung s Rettungswesen

Verbrennungskraftmaschinen

Barsch, Otto
Baer, Christ H
Barkow, R
Bårth, Fr
Baumann, M
Becker, Gab
Bonte
Borth
Böttcher
Breitung, G
Büchner, K
Burghardt, E
Bussien
Dallwitz-Wegner, v
Dierfeld
Dolensky
Dubbel
Duffing
Düvel
Eckardt, A
Essich
Freytag, Fr
Fuchs, P
Geitel, M
Gentsch
Gerhardt
Grahl, de
Güldner
Haberstolz
Haeder, W
Haedicke, H
Haussmann, Ad
Heinel, C
Herse
Hoefer, K
Hüpeden
Jerie
Ihering, A v
Irinyi
Isendahl
Kämmerer, W
Kavec
Kirschke, A
Klaiber, H
Klamroth
Klob
Köhler, Otto
Kölsch, O
Koenig, Alb
Körner, Kam
Kraetzer, A
Krauß, Fr
Kuhler
Kutzbach
Lang, Alex
Langer, P
Lehmann-Richter
Lesser, Fr
Löffler, St
Löwe, A G v
Lüders
Maier, W
Magg
Meyer, Fritz
Meyer, P
Michels, Ph
Müller, Br
Müller, Konrad
Münzinger
Musil
Neumann, Hans
Neumann, Kurt
Ostertag, P
Ostwald, Walter
Quest
Riedler, A
Rudeloff, K
Sauer, H
Schöttler, R
Schreber, K
Seufert
Spielmann, Fr
Stauber
Stern, N
Stoeckert
Tolle, Max
Ulbrich
Winkler, Otto
Wintermeyer
Zacharias, L
Zwerger

Verkehrswesen

Adolph, Joh
Ammon, Karl
Bernhardt, O
Bernuth, v
Berthold, M
Bertschinger
Bing, K
Birk, A
Blum, O
Borght, van der
Buhle, M
Cauer, W
Denninghoff
Dietler, H
Ertel
Fey, O
Fogowitz
Grosse, O
Handel
Hartmann, S
Heider
Heinemann, Fr
Heisterbergk
Hennig, R
Hennings, Fr
Hoff, W
Hofmann, H
Jürgensohn
Kasten
Koll, K
Kollmann, J
Koppen
Kreuter, Fr
Leo, G H
Lucas, Georg
Malcomes
Meininger
Müller, Carl
Petersen, Rich
Pister
Planck, Adelbert
Przygode
Quaatz
Renaud
Risch, C
Schreber, K
Schwabach
Schwaighofer
Sieblist
Sommer, Rob
Steinert, H
Tecklenburg, K
Tiessen
Vocke
Wilbrand
Zissel, A

Vermessungswesen

Abendroth
Baeschlin
Baule, A
Breithaupt, W
Cappilleri
Clauß
Cranz, H
Dock
Doležal
Ebner, K
Egerer, A
Eggert, O
Gasser
Gast
Gau
Groll, O
Grünert, A
Günther, L
Hammer, E
Hanisch, J
Haerpfer
Haussmann, K
Heer
Hegemann
Herz, N
Hohenner
Hopmeier
Hugershoff
Hüser
Klaas, A
Klempau
Knapp, M
Kohlschütter, E
Kreuter, Fr
Lagally
Liebenthal, E
Lorber, Fr
Müller, Curtius
Müller, F J
Näbauer
Nielsen
Nikel
Pernt
Pfeiffer, Fr
Pollack
Pulfrich
Schewior

Seibt, W
Speltz
Suckow
Tichy
Vogler, Ch Aug
Wandhoff
Weitbrecht, W
Wellisch
Wilski, Paul
Wolff, Herm
Zimmermann, Ludw

Volkstümliche Darstellung der Technik

Alkier, A v
Albrecht, Joh
Ammon, Karl
Bäuerle
Beck, Wilh
Becker, Walter
Berdrow
Beutel, E
Biedenkopp
Blücher, H
Blum, A
Blum, O
Boehm, C R
Bornemann, K G
Brüggemann
Bryk, O J
Döhner
Dominik
Erfle
Feeg, O
Feldhaus, F
Francé
Frommel, W
Fürst, A
Hanffstengel, G v
Hartmann, S
Hasse
Heiden
Heinzelmann
Hock
Hoffmann, O W
Klima, A
Kollmann, J
Kron
Langer, A
Laßwitz
Martell
Marx, Eugen
Merleker
Müller-Breslau, H
Rohr, M v
Schmid, B
Sieberstein
Sohlich
Stern, N
Wiesenthal

Volkswirtschaft

Alberty
Albrecht, Heinr
Altenrath
Bachmann, Ferd
Backhaus
Barthel, Alfr
Beckmann, H
Beumer, W
Beuster
Beyer, O
Biedermann, E
Bohren
Borght, van der
Brandt, O L
Dühring
Dyes
Eberstadt, R
Ehrenberg, R
Eulenburg
Fester
Forstreuter
Freese
Gast
Gatzen
Gehrig
Gerlach, K A
Goebel
Goltl-Ottlilienfeld, v
Großmann, H
Großmann, L
Grunenberg
Grunewald, E M
Günther, Adolf
Herkner, H
Hesse, Alb
Hinze, Ad
Hoff, W
Hueppe
Jahn, Georg
Jastrow
Jentsch, Fr
Irresberger
Jung, A
Kahl, Fr
Kähler
Kahn, J
Kraus, A
Kurzmann
Lenz, Friedr
Mayr
Moellendorff, v
Passow, R
Paul, Ad
Pinner, Felix
Rathenau, Wa
Rieck, M
Ried, M
Rieppel, v
Schiff, Emil
Schreiber, Heinr
Seidel
Sombart
Stahl, Felix
Steinmann-Bucher
Steller, Paul
Stern, Ottokar
Wiedenfeld, K
Wiese u Kaiserswaldau, v
Wolf, Julius

Waffenkunde

Bergmann, E
Ebhardt
Glatzel, L
Haenel
Haenig
Koetschau
Lütgendorff-Leinburg, v
Medinger
Oefele
Preuß, A
Queisner
Rausenberger, F
Schmuderer
Schulze, Franz

Wagenbau

Bing, K
Gäßler
Haentzschel, W
Kuhler
Küster, Jul
Sachisthal

Warenkunde

Beythien, A
Binz, A
Blunck, G
Bottler, M
Dreßler, E
Fischer, Hanns
Frerichs, G
Freudenberg
Freyer, Fr
Grimme
Großmann, Fr
Hassack
Hempel, H
Hesse, P
Höhnel, v
Jeserich
Jolles, A
Kißling
Kohn, Mor
Michel, A
Oettinger, C
Poeschl, V
Reinitzer, Fr
Stockert, K v
Wasicky
Wieler, A L
Wolf, Kuno

Wärmetechnik u Wärmekraftmaschinen s Verbrennungskraftmaschinen

Wäscherei s Bleicherei

Wasserbau

Bazali
Becker, Heinr
Bergius, Rich
Bergwald, Fr
Bertschinger
Blaum
Böhm, K
Bosch, J B
Böß, P
Braune, H
Brennecke, L
Busemann
Cassinone
Contag
Danckwerts
Dantscher
Deichmann
Deutsch, S
Dolezalek, C
Ederhof
Ehlers, P
Eiselen
Ellerbeck
Engels, H
Esselborn
Forchheimer
Fränkel, K
Franzius, O
Freytag, L
Friedrich, Ad
Gamann
Gilbrin
Giller
Grantz
Gugenhan
Haag
Haedicke, H
Halter, R
Heyd, Th
Hilgard
Hirsch, Aug
Hofer, Th
Hofmann, Am
Kegel
Keller, H
Kellner. H
Koehn, Th
Kranz
Kreuter, Fr
Krey, H D
Krischan
Kulka
Kurzmann
Lange, Otto
Leiner
Lemberg
Link, Ernst
Ludin
Marquardt, E
Mattern
Müller, Rud
Oeltjen
Ottmann
Paul, M
Paulmann
Pollack
Rathjens
Rehbock
Rehder, P
Rheder
Rosenkranz, A
Rosiwal
Rudolph, A
Rümelin
Schaffernak
Schätzler
Scheck
Schmick
Schmidt, Ernst
Schoklitsch
Schubert, Curt
Schulz, F C K
Schulz, F W O
Schümann, E
Schütte, Joh
Schwaab, W
Soldau
Söllner
Stäbler
Swetz
Thierry, de
Wang, v

Weber v Ebenhof
Weyrauch
Willfort, M
Winkel, Rich
Wolfschütz
Ziegler, Paul

Wasserkraftmaschinen u -Anlagen

Boje, A
Braune, H
Breitung, G
Budau
Camerer, R
Dankwerts
Deinlein, A
Dietzschold
Dubbel
Dubislav
Forchheimer
Galland
Gaze
Geitel, M
Grubenmann, M
Grübler
Hallinger
Havestadt
Hederich
Hoefer, K
Honold
Ihering, A v
Imhof, K
Kaplan
Körner, Kam
Kröner, H
Lawraczeck
Lorenz, H
Ludin
Martiny, B
Müller, Wilhelm
Müller, Wolfg
Neumann, Kurt
Oesterlen
Pernt
Prašil
Prinz, Emil
Quantz
Reichel, E
Riedler, A
Rümelin
Saltzew
Schlomann
Schlotthauer
Schmick
Schulz, F C R
Speidel
Thomann, R
Zuppinger, W

Wasserversorgung

Abel, Rud
Anklam
Bartel
Basch
Behr, Joh
Beraneck
Biegeleisen
Böhm, O
Bothas
Breitung, W
Brinkhaus
Brix
Bunte, H
Bunte, K
Croner, Fr
Dolezalek, L
Forbath
Fränkel, K
Friedrich, Ad
Gaze
Genzmer, E
Grünhut, L
Hache
Hausen, O
Heepke
Heilmann
Henneking
Herzner, K
Heyd, Th
Hilgermann
Imhoff, K
Kallenberg
Keilhack
Keller, H
Klut
Koch, G A
Koehn, Th
Kraus, L
Kudielka
Lemberg
Ludin
Meyer, A F
Mezger, Ch
Müller, Rudolf
Pengel
Reichle
Rother, Max
Schacht, A
Schilling, F Hermann
Schlotthauer
Schmick
Smreker
Strell
Thiem
Thumm, K
Tilmans
Weldert, R
Weyrauch

Wasserwirtschaft

Adam
Bachmann, Ferd
Basch
Benetsch, Arm
Buhle, M
Burgemeister
Busemann
Büsselberg
Caro, N
Danckwerts
Dantscher
Deinlein
Eckstein, K
Ehlers, P
Elster, J
Fanto, B
Fischer, Hanns
Fischer, Karl
Fränkel, K
Franzius, O
Fricke, H
Friedrich, Ad
Galland
Gerhardt
Golf, A
Grantz
Gravelius
Gugenhan
Haller, K
Hallinger
Haeuser, J
Heyd, Th
Hruschka
Kaplan
Koch, G A
Koehn, Th
Kraetzer, A
Kreuz, A
Leher
Leiner
Link, Ernst
Ludin
Marquard, A
Mattern
Mutzner
Ottmann
Pernt
Rheder
Rosenkranz, A
Salomon, W
Schmick
Schneller v Mohrtal
Schreiber, Paul
Smreker
Söllner
Splittgerber
Wießner
Wolfschütz
Ziegler, Paul
Zinsmeister

Weinbau

Bassermann-Jordan, Fr O
Goldschmidt, F
Günther, Ad
Kroemer
Langen, Gustav
Lebbin
Meisinger
Merz

Werbewesen

Andriessen
Banner
Collin
Dittberner
Emmerich
Groll
Großmann, Fr
Hamers
Hanffstengel, G v
Heintzenberg
Heller, Alf
Hellwag
Hellweg, H
Herzog, O
Herzog, S
Heß, W F
Jahn, Georg
Kaindl
Kelch
Koenig, Alb
Kröning
Le Coutre
Michenfelder
Müller, Heinr
Riecke
Rohrbeck
Seyffert, Rud
Speiser, Walter
Strauß, A
Wagner, H
Walter, A
Weidenmüller, H
Wiener, A
Winter, G

Werkzeuge

Baclesse
Baltruschat
Bauer, A H
Berck, C E
Blanckertz
Cohn, L M
Dierfeld, B
Dominicus
Finkelstein
Flemming, A
Friedrichs, F
Gagelmann
Gerke, A
Großmann, J
Haußner, A
Heine, C
Heinemann, W
Hippler, W
Hoyer, E v
Hufschmidt
Jetis
Jurthe
Kelch
Kurrein
Lippmann, O
Mars
Mylius, Friedr
Neuhaus
Pockrandt
Rosenfeldt
Simon, Eugen
Springorum, E
Stolzenberg
Wilberg
Zürn

Werkzeugmaschinen

Baclesse
Baltruschat
Baer, Cas H
Barth, C
Bauer, A H
Becker, Hugo
Berck, C E
Brake
Brückmann
Exner, W F
Finkelstein
Freund, Alf
Fuchs, O
Geitel, M
Gerke, A
Haußner, A
Heine, C
Heinemann, W
Hippler, W
Hoyer, E v
Hülle
Jacken
Ihering, A v
Jltis
Jurthe
Kagerer

Keßner, A
Kröning
Kurrein
Lippmann, O
Martell
Mayer, K
Meyer, H
Meyer, Karl
Müller, Ad
Müller, Ed
Mylius, Friedr
Neuhaus
Ohnstein
Pockrandt
Preger
Rambuschek
Reindl
Rizor
Ruppert, Fr
Schilling, Ad
Schlesinger, G
Schmidt, Arth
Schwerd
Seim
Skopik
Springer, Alfr
Springorum, E
Steinhilber
Sfern, N
Stolzenberg
Tauchnitz
Theobald
Toussaint
Urbanek
Valentin, E
Wilda
Wormser, A

Wetterkunde s Meteorologie

Windmotoren

Conrad, M
Ganswindt, H
Gerhardt
Hammel
Hartmann
Heepke
Jerie
Koenig, H
Kreuz, A
Linker, A
Martiny, B
Stertz, Otto

Wohnungswesen s Siedlungswesen

Wünschelrutenkunde

Aigner, Ed
Behme
Benedikt, M
Birk, A
Fricke, H
Gaedicke, W
Graßberger
Grawe, v
Haedicke, H
Herzog, E
Jordan, K Fr
Klinckowstroem, v
Klob
Knapp, M
Langbein, H
Liwehr
Oelenheinz
Reitz, Ad
Scheminzky
Singer, Max
Willfort, M

Zellstoffgarn s Textile Fadengebilde

Zellstoffgewebe s Textile Flächengebilde

Zement, Kunststein, Kalk

Barth, Jul
Beil, G
Berge
Biedermann, R
Block, B
Blodnig
Bohnagen
Braun, W
Eiselen
Endell
Eyer
Foehr
Gary
Gericke
Grün, R
Guttmann
Halle, H
Hambloch
Hanisch, A
Hartog
Helbig, A B
Herrmann, P
Jänecke, E
Innemann
Keppeler
Killig, Fr
Knothe
Krieger, B
Kühl, H
Moye
Nacken
Naske
Paul, M
Perrey
Petry, W
Quietmeyer
Rauter, G
Ritzmann
Schott, Otto
Semper, M G
Urbach, H
Witte, Rud

Ziegelei

Alexander-Katz, Bruno
Bauschlicher
Beck, A J
Benfey
Berge
Biedermann, R
Burghardt, R
Cramer, E
Dümmler, K
Faehre, H
Gary
Gericke
Halle, H
Helbig, A B
Herrmann, Fr
Hirsch, Tr
Hugershoff
Innemann
Krieger, B
Nawrath
Nußbaum, S
Osann, B
Paul, M
Perrey
Rudolph, Wilh
Ruff, Otto
Schreber, B
Selch
Singer, Fel
Urbach, H
Witte, Rud

Zucker- u Stärkefabrikation

Baumert, G
Beythien, A
Block, B
Breuer, C
Brukner
Claassen, H
Feitler
Herzfeld, A
Heinze, Ad
Jeserich
Kaßner, G
Kiehl
Hugershoff
Lippmann, E O
Metge
Mikusch
Moeller, H
Ost
Parow
Reinke
Schallehn
Schönrock
Schuchart
Skalweit
Ullmann, K
Vorbeck
Wichelhaus
Wohryzek

Zündwarenfabrikation

Binder, O
Böhm, C R
Feuchtinger
Jeserich
Kaßner, G
Schreber, B

Heidenreich & Harbeck

Werkzeugmaschinenfabrik

Hamburg 33

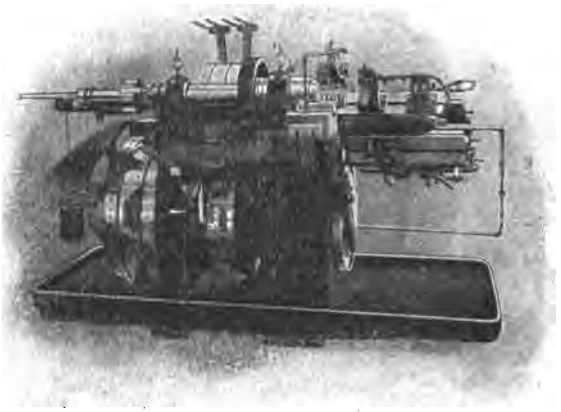

Präzisions-Schnelldrehbänke

mit Stufen- und Einscheibenantrieb

Automatische Revolverdrehbänke

System Gridley

Wellendrehbänke

(4)

Elektr. Hand- und Tischbohrmaschinen

Abt. Meno Kammerhoff Nachf.

Käuffer & Co.

Mainz a. Rh. Fernsprecher 229 u. 292 | Gegründet 1866 | Frankfurt a. M. Fernspr. 3164, Amt Taunus

Karlsruhe i. B. Fernsprecher 1570 | Köln a. Rh. Fernsprecher A 2432 | M.-Gladbach Fernsprecher 388

Heizung, Lüftung, Warmwasserversorgung

für gewerbliche, landwirtschaftliche und private Zwecke.

Badeanlagen in jeder Ausdehnung und Ausstattung.

Kesselschmiede (1)

Rohrschlangen — Rohrbiegearbeiten — Schweißarbeiten, Blecharbeiten, Apparatebau, Faßbrüh- und Dampfanlagen.

Armaturen

für

Dampf, Gas, Wasser

insbesondere

Heizungsarmaturen

liefert (3)

seit vielen Jahren als Spezialität vorteilhaft und in kürzester Zeit

FRIEDRICH LANGE

HAMBURG I,
Spaldingstrasse 64/68
Fernsprecher: Vulkan 502, 503 u. 506
Telegramm-Adresse: Eisenlange.

BERLIN W 35,
Potsdamerstrasse 119
Fernsprecher: Stephan 479
Telegramm-Adresse: Frielastahl.

Dekawe-Steppkapok

Wasserimmun *Schalldämpfend*
Federleicht *Warmhaltend* (9)

D. R. W. Z. **Ein ideales Isolierungsmittel für jegliche Zwecke!**

Deutsche Kolonial-Kapok-Werke Potsdam

Tel.-Adr.: Kapokwerke *Ill. Literatur zu Diensten* Fernsprecher: Nr. 2484

Verlangen Sie kostenlos
das Verzeichnis

Neuere Technische Werke

aus dem Verlag

R. OLDENBOURG
München NW 2 und Berlin W 10

Lieferung aller Fachzeitschriften
Export nach allen Weltteilen

Boysen & Maasch

Gewerbe- und Architektur-Buchhandlung
Sortiment — Verlag — Antiquariat

Heuberg 9 **Hamburg 36** Fernspr. Merkur 1129

Unsere zweimonatlich erscheinende „Technische Bücherschau" liefern wir kostenlos. (6)

Wir empfehlen unser großes Lager aus den Gebieten:

Architektur
Ingenieur-wissenschaften
Elektrotechnik
Gewerbe und Kunstgewerbe